CANDIDATS

Juge Président de la Cour Suprême de la Louisiane.

☞ CHRISTIAN ROSELIUS est candidat à la place de Juge-Président de la Cour Suprême de la Louisiane. 31janv—☞

☞ Nous sommes autorisés à annoncer qu'à la demande d'un grand nombre d'amis, le juge THOMAS SLIDELL a consenti à se laisser porter candidat à la place de président de la Cour Suprême à la prochaine élection. 27 jan

JUGES-ASSOCIES.

Messieurs les Editeurs,
Veuillez annoncer THOMAS H. LEWIS, des Opelousas, comme candidat à la place de juge-associé de la Cour Suprême pour le troisième district judiciaire.
TROISIEME DISTRICT JUDICIAIRE.

☞ ROBERT PREAUX sera soutenu comme candidat à la place de juge-associé de la Cour Suprême pour le premier district composé des paroisses de Plaquemines, St Bernard et de cette partie de la paroisse d'Orléans au-dessous de la rue Julie.

☞ Le juge A. M. BUCHANAN est candidat Juge Associé de la Cour Suprême pour le Premier District, composé des paroisses Plaquemines, St Bernard, Orléans (rive droite du fleuve) et cette partie de la ville de la Nlle Orléans, au dessous de la rue Julie. L'élection aura lieu le premier lundi d'avril prochain. 17janv—☞

☞ EDWARD RAWLE, de la Nouvelle-Orléans, est candidat à la place de Juge-associé de la Cour Suprême pour le deuxième district, composé de cette partie de la Nouvelle-Orléans au-dessus de la rue Julie et des paroisses de Jefferson, St-Jean-Baptiste, St-Charles, St Jacques, Ascension, Assomption, Lafourche Intérieure, Terrebonne, Ouest Baton Rouge et Iberville. Il sera soutenu par
24fév Un grand nombre d'amis.

☞ Nous sommes autorisés à annoncer que ABNER NASH OGDEN, de Greenville, paroisse Jefferson, à la sollicitation de plusieurs membres du barreau et de ses concitoyens, a consenti à se porter candidat à la place de Juge de la Cour Suprême pour le Deuxième District composé de cette partie de la Nouvelle-Orléans, au-dessus de la rue Julie et des paroisses Jefferson, St-Charles, St Jean Baptiste, Assomption, Ste-Marie, Ascension, Lafourche Intérieure, Terrebonne, Ouest Baton Rouge et Iberville.

☞ Nous sommes autorisés à annoncer que THOMAS H. KENNEDY, comme candidat à la place de Juge-Associé de la Cour Suprême pour le Premier District, composé des paroisses Plaquemines, St Bernard, Orléans (rive droite du fleuve) et cette partie de la ville de la Nouvelle-Orléans, au dessous de la rue Julie. L'élection aura lieu le premier lundi d'avril prochain. 25janv—☞

☞ Le juge EDOUARD SIMON, l'un des anciens juges de la Cour Suprême de la Louisiane est candidat à la place de Juge-Associé de la Cour Suprême pour le 3me District, composé des paroisses de Est-Baton Rouge, Est Feliciana, Ouest-Feliciana, Washington, Livingston, Ste-Hélène, St-Tamany, Pointe-Coupée, Concordia, Tensas, Avoyelles, St-Landry, Lafayette, Vermilion, St-Martin et Ste-Marie. Il sera soutenu par le barreau et les habitants du District. 10 fév

☞ Nous sommes autorisés à annoncer que M. GUSTAVUS SCHMIDT est candidat à la place de Juge Associé de la Cour Suprême pour le premier District. VOX POPULI

☞ MILES TAYLOR est candidat à la place de Juge Associé de la Cour Suprême de la Louisiane pour le Deuxième District composé de cette partie de la Nouvelle-Orléans au-dessus de la rue Julie et des paroisses de Jefferson, St Charles, St Jean Baptiste, St Jacques, Ascension, Assomption, Lafourche Intérieure, Terrebonne, Ouest Baton Rouge et Iberville. L'élection aura lieu le premier lundi d'avril prochain.

☞ Nous sommes autorisés à annoncer que J. C. BEATTY, de la paroisse de la Fourche Intérieure est candidat à la place de Juge Associé de la Cour Suprême pour le Deuxième District.

☞ ALBERT DUFFEL, de Donaldsonville, juge actuel du Quatrième District Judiciaire de l'État, est présenté aux votants du Ouest Baton Rouge, Iberville, Ascension, Assomption, Lafourche Intérieure, Terrebonne, St-Jacques, St-Jean Baptiste, St Charles et de cette partie de la Nouvelle-Orléans au-dessus de la rue Julie, comme candidat à la place de Juge Associé de la Cour Suprême pour le Deuxième District. Il recevra le cordial appui de
SES NOMBREUX AMIS.

☞ Le juge THOMAS J. COOLEY, de la paroisse de Pointe Coupée, est candidat à la place de Juge Associé de la Cour Suprême pour le Troisième District Judiciaire de la Cour Suprême.

COURS DE DISTRICT.

☞ Je me présente aux votants de la paroisse d'Orléans, comme candidat à la place de Juge de la Première Cour de District de la Nlle-Orléans.
JOHN C. LARUE

☞ Veuillez annoncer que J. N. LEA est candidat à la place de Juge de la Deuxième Cour de District de la N. Orléans ou de la cour qui pourra être substituée.

☞ MARTIN BLACHE est candidat pour la place de Juge de la 3me Cour de District de la Nouvelle-Orléans ou de la Cour qui pourra y être substituée.

Juge de la 3me Cour de District.

☞ RICHARD H. BARKER est candidat à la place de Juge de la Troisième Cour de District de la Nlle-Orléans ou de la Cour qui la remplacera en vertu de la nouvelle Constitution. 8 fév

☞ Nous sommes autorisés à annoncer que R. B. EGGLESTON, comme candidat à la place de Juge de la Troisième Cour de District de la Nlle-Orléans, ou de la cour qui sera appelée à la remplacer par la nouvelle Constitution.

☞ Nous sommes autorisés à annoncer le juge ALPHONSE CANONGE comme candidat aux fonctions de juge de la Troisième Cour de District de la Nouvelle-Orléans ou de telle Cour appelée à remplacer cette dernière par la Nouvelle Constitution.

☞ Nous sommes autorisés à annoncer que M. LOUIS DUVIGNEAUD est candidat à la place de Juge de la Troisième Cour de District de la Nouvelle-Orléans.

Quatrième Cour de District.

Je suis candidat à la place de juge de la Quatrième Cour de District de la Nouvelle-Orléans.
M. M. REYNOLDS.

☞ Veuillez annoncer JOHN GEDGE comme candidat à la place de Juge de la Cinquième Cour de District de la Nlle-Orléans ou de la Cour qui pourra être substituée, en vertu de la nouvelle Constitution.
5mars UN GRAND NOMBRE D'AMIS.

☞ Nous sommes autorisés à annoncer qu'un grand nombre de votants indépendants soutiendront la candidature du général D. AUGUSTIN, à la place de Juge de la Cinquième Cour de District.

Troisième Cour de District.

☞ C. M. EMERSON est candidat à la place de Juge de la Troisième Cour de District ou de la Cour qui pourra y être substituée. 16 fév

☞ Nous sommes autorisés à annoncer que P. E. SIMON est candidat pour la place de Juge [illegible] Cour de District pour la paroisse d'Orléans, [illegible]

GREFFIERS.

ALFRED ROUSSEAU
☞ Candidat pour la place de Greffier de la 1re Cour de District.

☞ JOHN CRICKARD est candidat à la place de Greffier de la Deuxième Cour de District de la Nlle-Orléans. 8mars

☞ P. M. BERTIN, [illegible] est candidat pour la place de GREFFIER de la 3me Cour de District [illegible]

☞ THOMAS C. POOLE, Greffier de la [illegible] Cour de District, est candidat à la même place.

☞ W. P. MEDLOCK est candidat à la place de Greffier de la Troisième Cour de District de la Nouvelle-Orléans.

☞ W. A. NOTT est candidat à la place de Greffier de la Cinquième Cour de District.

☞ Nous sommes autorisés à annoncer le colonel Charles A. Labuzan comme candidat à la place de GREFFIER de la TROISIÈME COUR DE DISTRICT, ou de la Cour qui pourra y être substituée. 4mars

☞ James A. Hopkins est candidat à la place de Greffier de la Quatrième Cour de District.

☞ THOMAS GILMORE, Greffier de la Cinquième Cour de District de la Nlle-Orléans, est candidat à la même place.

Greffier de la Cinquième Cour de District.

☞ Nous sommes autorisés à annoncer que SAMUEL G. RISK est candidat à la place de GREFFIER DE LA CINQUIEME COUR DE DISTRICT ou de la Cour qui y sera substituée.

Pour Avocat de District:
HENRY St. PAUL.

COLLEGE DE ST.VINCENT.
Au Cap Girardeau, Etat du Missouri.

CE COLLÈGE, auquel la Législature de l'Etat du Missouri a accordé en 1843, une charte et des privilèges universitaires, occupe un des sites les plus charmants qui se trouvent sur le Mississipi; il est situé au Cap Girardeau sur le Mississipi, à quarante-cinq milles au-dessus de l'embouchure de l'Ohio et [illegible]. Quarante acres avoisinantes appartiennent au collège, qui possède, en outre, un mille et demi de [illegible], une maison de campagne où les élèves peuvent aller passer leurs jours de récréation. Une éducation commerciale et classique complète est donnée dans ce collège.

CONDITIONS:
Pension, cours, blanchissage, raccommodage, médecin et médecines, $150 par an.
Pour plus amples informations s'adresser à
J. AD. ROZIER, avocat,
Agent du collège No. 1, Commercial Place.
Le rév. J. D. O'Keefe, trésorier de ce collège, est en ville en ce moment. On peut le voir à l'Archevêché le matin, depuis midi à 2 heures.

SECCOMB, VOORHIES & CO.,
Marchands Commissionnaires,
No. 15, rue Tchoupitoulas,
NOUVELLE-ORLEANS.
E. SECCOMB,
E. F. VOORHIES,
S. K. GRIGGS.

L. MAJESTE,
Commissionnaire et Importateur.
Vins Bordeaux et Marseille, Cognacs, Liqueurs, &c. &c.
No 115, rue de Chartres,
Entre St Louis & Conti.

MARCHANDISES NOUVELLES.
GIQUEL & JAMISON.
19, RUE DE CHARTRES.
VIENNENT de recevoir par le navire Lemuel Dyer du Havre et le steamer Wm. Penn, de New-York, un magnifique assortiment des articles suivants, savoir:
Robes organdi imprimées à 3 et 5 volants, barèges [illegible]
[illegible]
AUSSI:
Toile d'Irlande. Toile à drap.
Toile de Nord et gingas.
GIQUEL & JAMISON, 19, rue de Chartres.

Madame Jourdan, ci-devant Madame [illegible]
No. 134, rue Ste Anne.
Pommade pour les Cheveux.
MME JOURDAN a l'honneur de prévenir le Public qu'elle tient toujours, à son établissement No. 134, rue Ste Anne, encoignure Dauphine, une Pommade qui noircit les cheveux et les fait pousser promptement.
Le grand nombre de personnes qui ont été à même de juger de la véracité de Mme Jourdan, par un emploi constant de cette pommade, offre une des meilleures recommandations au Public. Cette Pommade est composée seulement de substances végétales et non minérales. 12mars—1an

EN magasin et à vendre par le soussigné:
14 quarts cognac marque Cambo & Martin,
5 barriques do do
10 quarts do do Vignaud.
5 do do vieux de J. Laferrière 1845.
L. MAJESTE, 115, Chartres

EN débarquement du navire Grenada, venant de Bordeaux, et à vendre par le soussigné:
50 barriques vin ordinaire St-Estèphe 1849.
25 do vieux Margaux Médoc.
JOSEPH LANATA,
11, Jefferson, 12 Toulouse

MIEL D'ABEILLE—4 barils et 3 tierçons [illegible] du chargement de la goélette Carmelita, venant de la Havane, à vendre par P. CUSACHS, encoignure Royale et St-Philippe.

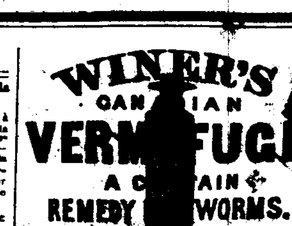

VERMIFUGE CANADIEN DE WINER,
Garanti purement végétal.
REMÈDE PROMPT ET SUR CONTRE LES VERS.

C'EST un fait incontestable, établi par l'expérience et le témoignage des médecins les plus distingués, que les trois quarts des maladies qui enlèvent les enfants par milliers sont causées par les vers. Les préparations les plus variées sont administrées contre les vers, mais la plupart sans effet. Aujourd'hui la découverte n'est plus à faire; le remède infaillible est trouvé. C'est le
Vermifuge Canadien de Winer.

On peut le donner sans danger aux enfants de tout âge. On reconnaît aux symptômes suivants la présence des vers dans les intestins: teint pâle, légèrement plombé, rougeurs subites, yeux lourds et languissants, haleine fétide, lèvre supérieure enflée, démangeaison aux narines; sommeil interrompu en sursaut; les dents grincent; l'appétit n'est pas régulier, quelquefois vorace, quelquefois même dépravé.

On pourrait offrir des milliers de certificats en faveur de ce remède; nous nous bornons aux suivants, qui en démontrent la supériorité:

TEMOIGNAGE DES MEDECINS.
Nous, soussignés, ayant fréquemment administré un médicament préparé par John Winer, de cette ville, désigné sous le nom de VERMIFUGE CANADIEN, et bien convaincus de son efficacité, le recommandons en toute confiance comme un remède infaillible pour l'expulsion des vers logés dans le canal intestinal.
O. O'REILLY.
Licencié du C. R. des chirurgiens, en Irlande, &c.
G. W. DICKINSON,
Membre du C. R. des chirurgiens, à Londres, &c.

Lettre du Rév. J. Flanagan, de Binbrook, C.W.
Monsieur J. Winer, j'ai fait l'essai de votre Vermifuge Canadien avec le plus grand succès. Dans ma propre famille, partout où je l'ai administré, la guérison en a suivi de près l'emploi. On le préfère ici à tout autre remède, parce que les effets en sont certains et que les enfants le prennent sans répugnance.
JOHN FLANAGAN.

☞ Les médecins emploient le Vermifuge de Winer, parce qu'ils ont reconnu que c'était une préparation purement végétale et qu'ils pouvaient l'employer en toute confiance, sans danger et sûrs de son effet.

☞ Les agents du Vermifuge ont reçu plus de mille certificats de planteurs, négociants et médecins de la Louisiane, établissant les propriétés utiles de ce remède.

☞ Garanti dans tous les cas.

Le Vermifuge est préparé par John Winer, chimiste à Hamilton, Canada, et par John Winer & Co., No 83, Maiden Lane, à New-York, seuls propriétaires aux Etats-Unis.
Vendu en gros et en détail, aux prix de manufacture, par J. WRIGHT & Co., 151, rue de Chartres.
1jan—1an

MALADIE DE FOIE,
DYSPEPSIE,
JAUNISSE.
FAIBLESSE CHRONIQUE OU NERVEUSE, MALADIE DE L'AINE ET TOUTES LES MALADIES PROVENANT DES DESORDRES DU FOIE ET DE L'ESTOMAC.

TELLES que constipation, hémorroïdes, étourdissements, aigreurs à l'estomac, nausées, cardialgies, dégoûts pour la nourriture, poids à l'estomac, rapports, maux d'estomac, vertiges, respiration brève et difficile, maux de cœur, suffocations dans une position horizontale, faiblesse de la vue, taches, fièvre et maux de tête, manque de respiration, jaunisse, points de côté, maux de reins, de poitrine et douleurs aux membres, sensation de chaleur, inquiétudes imaginaires et grande dépression d'esprit.

Les maladies ci-dessus pourront être guéries d'une manière efficace par les
Célèbres Amers Allemands du Dr. HOOFLAND,
préparés par le
Dr. C. M. JACKSON,
No 120, rue Arch, Philadelphie.

L'influence de ces Amers sur les maladies ci-dessus n'est pas surpassée, [illegible]
Ces Amers sont dignes de l'attention des malades; ils possèdent de grandes vertus pour la guérison des maladies de foie [illegible]
Le PHILADELPHIA SATURDAY GAZETTE parle ainsi des **Amers allemands du Dr Hoofland:** [illegible]
Voici un extrait du SCOTT'S WEEKLY du 26 août: [illegible]
Autres preuves.
M. J. G. Moore, éditeur du DAILY NEWS, s'exprimait ainsi le 31 octobre: [illegible]
AMERS ALLEMANDS DU HOOFLAND. [illegible]
Au dépôt du médicament allemand, No 120 rue Arch, sur premier et au détail à No 12 rue Arch, Philadelphie, et par les dépositaires en général dans tous les Etats.
En vente chez J. Wright & Co., No 151, rue de Chartres, Nouvelle-Orléans, et par les apothicaires dans toutes les parties des Etats-Unis.
11 déc—1an, p.e.t.emp

CHERRY PECTORAL
DE AYER.

DE TOUS LES REMEDES inventés jusqu'aujourd'hui [illegible] en état de guérir les affections de la poitrine et des poumons, aucun n'a été aussi efficace que le CHERRY PECTORAL [illegible]
St-Johns, 8 mai 1851.
J'ai employé, pendant cinq ans, votre CHERRY PECTORAL et je me suis convaincu qu'il guérit radicalement la toux et les rhumes [illegible]
J. J. BURTON, D. M. F. R. S.
Voyez ce que peut faire le CHERRY PECTORAL sur une constitution délabrée:
Sudbury, 21 janvier 1851.
DR. AYER.—En juillet dernier j'eus une violente attaque de diarrhée [illegible] Je retournai à San-Francisco [illegible] à votre CHERRY PECTORAL.
Votre ami,
WILLIAM W. SMITH.
Washington, Pennsylvanie, 12 avril 1848.
Monsieur Monsieur,—Votre remède m'a sauvé la vie; permettez-moi de vous exprimer ici ma profonde reconnaissance. [illegible] CHERRY PECTORAL [illegible]
Si votre Cherry Pectoral est toujours aussi efficace, vous êtes certainement un des bienfaiteurs de l'humanité.
Votre obéissant serviteur,
JOHN J. CLARKE, Curé de l'église St Pierre.
Nous ne saurions produire de meilleurs témoignages [illegible]
Préparé et vendu par JAMES C. AYER, Chimiste, Lowell, Etat du Massachusetts.
A vendre par J. WRIGHT & CO. 151, rue de Chartres. Agents pour la vente en gros et en détail.
Et par les pharmaciens en général. 14mars—3m3fps

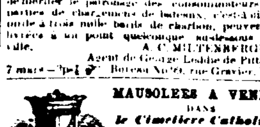

CHARBON DE PITTSBURG.

LE soussigné ayant pris des arrangements pour recevoir un fort approvisionnement de Charbon de Pittsburg, est maintenant prêt à entrer en marché avec les habitants, les raffineries, les presses à coton et autres personnes qui désirent acheter du charbon en gros. S'occupant exclusivement du charbon de Pittsburg, il espère toujours mériter le patronage des consommateurs. Des parties de chargements de bateaux, livrés en quantités de trois mille barils de charbon, peuvent être livrées à quelque point que ce soit de la ville.
A. C. MILTENBERGER,
Agent de George Lodge de Pittsburg
7 mars—3m ☞ Bureau No 70, rue Gravier, N. Orl

MAUSOLEES A VENDRE
DANS
le Cimetière Catholique.

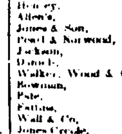

☞ Plusieurs **monuments** funéraires nouvellement construits avec goût, sur des terrains élevés et solides, et dans un genre d'architecture adapté à cette sorte d'édifice et conforme au style européen. S'adresser à
FLORVILLE FOY,
Marbrier Sculpteur, rue des Remparts,
19mars— No 8, près la Chapelle mortuaire.

TABAC—En débarquement et en magasin: un grand assortiment de toutes qualités:
Sydney, d'une liv., Claiborne & Tabeeno,
Cary, Pope & Co,
Henley, White & Lovelace,
Allen's, Williams,
Jones & Son, Corley,
Pearl & Norwood, Stevens,
Jackson, Cabanus, demi livres,
Daniel, Meyers Aromatic,
Walker, Wood & Co, Robert & Seasme, 8 liv.
Bowman, Barksdale,
Pate, Mills & Butler,
Fatton, Spencer,
Wall & Co, Hoey,
Jones Creole, Mac & Mac,
Keogh and Ready, Barksdale.
Grove,
Un grand nombre d'autres marques en caisses, demi-caisses, &c. à vendre par
E. J. HART & CO,
20mars 79, rue Tchoupitoulas

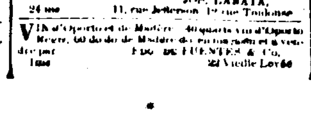

SANGSUES—SANGSUES.
L. PROVOST,
RUE ST PIERRE, No 131,
SUCCESSEUR DE M. MASCONI,
28000 SANGSUES Hongroises et Suédoises récemment arrivées et à vendre en gros et en détail [illegible]

ATTENDU par le navire Marion, de Bordeaux:
60 barriques vin rouge St-Estèphe, bon ordinaire, 1849.—170 caisses sardines de 100 quarts de boîtes claque, à vendre par
JOS. LANATA,
24 ms 11, rue Jefferson, 12 rue Toulouse.

VIN d'Oporto et de Madère—40 quarts vin d'Oporto Reeve, 60 do do de Madère de en magasin et à vendre par
FUG. DE FUENTES & Co,
1mar 22 Vieille Levée

[illegible] PURIFICATION DU SANG.

CE SPÉCIFIQUE A ACQUIS UNE GRANDE POPULARITÉ [illegible]
Le prix est de $5 la bouteille ou $10 pour trois bouteilles.
W. V. ALEXANDER & Co, New-York
A vendre par J. WRIGHT & Co.
No 151, rue de Chartres, N. O.
Et par E. MACPHERSON, No 29, rue du Camp
15déc—1an 3ps

GUANO DU PEROU.
Importation directe des Iles Chinchas.

LES soussignés ont l'honneur d'informer le public et particulièrement les agriculteurs et les fauteurs, que par suite d'arrangements qu'ils ont pris avec MM. F. Barreda & frères, de Baltimore et de Lima, agents exclusifs du gouvernement péruvien aux Etats-Unis, pour la vente de l'engrais connu sous le nom de GUANO, ils ont obtenu des dits agents le privilège de l'importer directement des Iles Chinchas dans cette ville, où ils ont l'intention d'établir un dépôt suffisamment grand pour remplir toutes les demandes qui pourront leur en être faites.

Les avantages de cet engrais sur tous les autres découverts et employés jusqu'à présent pour RENDRE AUX TERRES ÉPUISÉES LEUR FERTILITÉ, HATER LA MATURITÉ DES RÉCOLTES ET EN AUGMENTER LE RENDEMENT, sont assez connus de tout le monde pour qu'il soit nécessaire d'en parler. Dans les Etats de New-York, New Jersey, Pensylvanie, Maryland, Virginie, Caroline du Nord, Caroline du Sud, et plusieurs autres de l'Union Américaine, des résultats heureux ont été obtenus par son application, et ces mêmes résultats nous font espérer que les planteurs du Sud et de l'Ouest encourageront notre entreprise, qui, nous le croyons sincèrement, contribuera à augmenter d'une manière considérable leurs revenus.

Afin de faire connaître aux planteurs les diverses manières de se servir de cet engrais, ainsi que ses effets sur les divers produits du sol, MM. Barreda & Frère ont mis en notre pouvoir des pamphlets préparés, à leur demande, par le savant et respectable écrivain, Solon Robinson, dont les études constantes ont été toujours consacrées au développement des intérêts agricoles du pays. Nous nous ferons un plaisir de fournir GRATIS cet ouvrage aux personnes qui désireraient connaître les effets du Guano appliqué convenablement.

Lorsque nous aurons reçu directement des Iles Chinchas les chargements que nous avons déjà demandés nous vendrons aux prix suivants, toujours payables COMPTANT.

Par sacs jusqu'à 5 tonneaux, 2 1/2 cts par livre.

De 5 à 10 tonneaux,	$50 00	le tonneau
De 11 à 25 tonneaux,	49 00	"
De 26 à 50 tonneaux,	49 00	"
De 51 à 100 tonneaux,	48 50	"
de 100 à 150 tonneaux,	48 00	"
De 151 et au-dessus,	47 50	"
Pour chargement entier, A prendre à long du bord	47 00	"

Le guano sera en sacs et devra être pris au dépôt. Le charroi sera pour le compte de l'acheteur. Le poids moyen des sacs sera de 160 à 170 livres.

Les personnes qui désireraient se procurer du guano, avant l'établissement de notre dépôt, pourront en recevoir du dépôt central établi à Baltimore, par les agents du gouvernement péruvien, en adressant leurs ordres aux soussignés. Dans ce cas, les frais, tels que fret, assurance, et tous autres, seront ajoutés aux frais marqués dans l'échelle ci-dessus.

Nouvelle-Orléans, 20 janvier 1853.
CASTILLO & HARISPE, 26, Exchange Place.
6 jav—1 an

GRAINES FRAICHES DE JARDINAGE,
Pour le Printemps et l'Été.
Reçu par le navire Old England, du Havre:
Radis de toutes sortes, Choux fleur demi dur,
Radis ronds, Choux d'Italie,
Raves, Choux raves,
Radis noirs, Choux navet,
Radis jaunes, Choux cavalier,
Carottes demi longues, Choux mille têtes,
Carottes courtes, Choux de Milan,
Betteraves courtes, rouges, Cresson de fontaine et Alénois,
Poireaux, Persil,
Laitue, Oseille,
Chicorée frisée, Céleri plein blanc,
Scarole jaune, Melon, 4 variétés,
Céleri plein rose, Concombre,
Navets, Épinard,
Potiron, Aubergine,
Oignon et rubarbe, Graines de fleurs,
Choux pomme, Choux de Bruxelles,
[illegible]
J. MENARD, 151, rue Vieille Levée, entre Hôpital et Quartier.
20 mars

Récolte de 1852.
T. BACHELIER,
Marchand Grainier, Horticulteur, Botaniste
VIENT de recevoir par le navire John Cotton et par la barque Nashua, de Philadelphie, un immense assortiment pour le printemps et l'été, comprenant:
Asperges, scarolle, mélisse, raiponce, concombre, Brocoli, choux (12 variétés), melon, tomates, estragon, laitue, épinards, (8 variétés), [illegible]
[illegible]
COMPOSITION DE GRAINES D'HERBES,
Adoptées à la nature de la terre pour former des pelouses.
Instruments de jardinage, serpettes, greffoirs, sécateurs &c. &c.
[illegible]

EN débarquement du navire Windsor Castle, venant de Bordeaux:
60 barriques vin rouge Montferrand,
[illegible]
A vendre par EUG. ROCHEREAU & Co
28 mars 17 et 19 rue St Louis

EN débarquement du navire Grenada, venant de Bordeaux:
17 barriques vin rouge qualité supérieure, à vendre par EUG. ROCHEREAU & Co
28 mars 17 et 19 rue St Louis

A VENDRE par le soussigné en débarquement du navire Windsor Castle, venant de Bordeaux:
320 barriques vin rouge,
12 do do Léoville 1844,
26 do vin blanc.
100 barils do 108 caisses vin blanc
1054 caisses vin rouge.
CHARLES CAVAROC,
21 mars—6 30, rue Bienville

CALEÇONS FIL ECRU—80 douzaines caleçons anglais, fil écru, nouvel article, reçus par le bien, Franklin, à vendre par
LAGAY & LECANU,
19ma 36, rue de Chartres.

MALLES américaines—25 malles américaines de 24 à 36 pouces, que nous offrons en vente à très bon marché
LAGAY & LECANU,
19ma 36, rue de Chartres.

CHAUSSETTES—Sile Clocked—175 douzaines chaussettes allemandes, qualité supérieure allemande à très bon marché par
LAGAY & LECANU,
19ma 36, rue de Chartres.

CASQUETTES D'ENFANS—2 muches casquettes d'enfants, toile cirée, qualité supérieure, reçus par le Crescent City, à vendre par
LAGAY & LECANU,
19mars 36, rue de Chartres.

CHEMISES de peau pour l'été—125 douzaines chemises de peau, article nouveau, en coton écru très léger pour l'été, à vendre par
LAGAY & LECANU,
19ma 36, rue de Chartres.

CHEMISES nouvelles—200 douzaines chemises toile et devants toile, tous les derniers genres, reçues par le steamer Crescent City, à vendre par
LAGAY & LECANU,
19ms 36, rue de Chartres.

EN magasin et à vendre par les soussignés:
20 barriques vin rouge bon ordinaire,
10 barriques vin rouge vieux Genoulhac & Valery.
12 barriques vin rouge Bergerac,
15 quarts de pipes vieux vin de Porto,
16 do et bouteilles de pipes Cognac, Comandon & Co.
10 caisses absinthe Yersin & Lecoultre,
20 do fruits à l'eau de vie,
20 do truffes, cèpes à l'huile et petits pois,
A vendre par P. LONGIS & GRATIAA,
28 mars No 20, rue de la Douane

PORTO de M. R. Cie—50 quarts de pipes à vendre par P. LONGIS & GRATIAA,
28 mars No 20 rue de la Douane

VIN DE MADERE—Constamment en magasin, des qualités supérieures, de la marque de Lacave & Echecopar, à vendre par
P. LONGIS & GRATIAA,
24ms 20 rue de la Douane

CARGAISON à vendre à livrer—Attendu journellement par le navire Diana, venant de Cadix, les articles ci-après:
Vin de Porto (marque de la couronne)
Do de Burgundy Port do
Do de Xérès diverses qualités, do
Do do de Madère, do do
Do de Malaga, do do
Bouchons à vin et à soda, olives, &c. &c.
P. LONGIS & GRATIAA,
28 mars No 20, rue de la Douane

BOUCHONS—15 balles, à vendre par
P. LONGIS & GRATIAA.

ATTENDU journellement par les navires Windsor Castle et Marion, venant de Bordeaux,
150 et 250 p. eau de vie de Lafochelle. F. Marcel.
10 et 20 do cognac fine Champagne, vieux,
30 barriques vin blanc Sauterne, à vendre par
P. LONGIS & GRATIAA,
26ms 20 rue de la Douane

EN débarquement du navire Charles Thompson, venant de Bordeaux,
30 quarts de pipes cognac à la Reine Berthe,
6 do do do Larroche, Fine Champagne,
2 demi do do J. Hennessy,
12 barils do do Fine Champagne de 1815,
400 caisses vin rouge Léoville et Margaux,
50 do do Larose,
20 do vin blanc Haut-Sauterne,
10 do prunes en paniers,
16 barriques vin rouge Pauillac Médoc.
A vendre par P. LONGIS & GRATIAA,
28 mars No 20, rue de la Douane.

EN magasin et à vendre par les soussignés:—7000 demi boîtes sardines La Rochelle,
600 demi boîtes pois verts de Nantes,
400 do champignons do,
60 caisses fruits au jus assortis, de Trysonneau, Faurie et Berthoune,
100 caisses fruits à l'eau de vie assortis,
40 do prunes et abricots do,
50 do cerises à l'eau de vie do,
600 do vin rouge et blanc, 1re qualité,
200 do do St Julien et St Estèphe do
100 barils vin blanc Haut Sauterne et Barsac,
10 do vin de Malaga,
80 quarts do do,
30 barils do do doux,
40 quarts vin d'Oporto de Marseille,
20 do vin de Madère de Marseille,
103 sacs amandes à la dame,
20 paniers champagne en pintes, de Venoge & Co,
40 quarts vin de Madère importé, 1re qualité,
15 do vin de Xérès,
5 quarts pipes cognac R. R., 1re preuve,
9 octaves do do do,
40 quarts do J. J., 4me preuve, Prosu & Co, Rochelle,
12 octaves cognac R. R., 1re preuve,
12 quarts do E. Lampey, do do
FUG. DE FUENTES & Co,
24ms—6 22, Vieille Levée

AVIS D'ÉLECTION.
Sous l'empire de la Nouvelle Constitution.—Pour Juge Président et Juges-Associés de la Cour Suprême de l'Etat de la Louisiane.

EN vertu d'un ordre d'élection daté du 16 février A. D. 1853, à moi adressé par son excellence P. O. Hebert, gouverneur de l'Etat de la Louisiane, les électeurs de [illegible] d'Orléans sont par le présent notifiés qu'une élection sera tenue le LUNDI, 4me jour d'avril 1853, pour élire le Juge-Président et les Juges-Associés de la Cour Suprême de l'Etat de la Louisiane, pour le 1er et le 2d District. Ledit 1er district aussi bien que la paroisse d'Orléans s'étend, comprend cette portion de la paroisse d'Orléans située sur la rive droite du fleuve Mississipi, et cette portion de la ville de la Nouvelle-Orléans, sise au dessous de la ligne qui s'étend depuis le fleuve Mississipi en suivant le milieu de la rue Julie jusqu'au Nouveau Canal, de là, suivant ledit Canal jusqu'au Lac; et ledit 2d district, aussi loin que la paroisse d'Orléans s'étend, comprend cette portion de la ville de la Nouvelle-Orléans sise au-dessus de la ligne qui s'étend au milieu de la rue Julie jusqu'au Canal de la Nouvelle-Orléans, delà, suivant ledit canal jusqu'au lac.

Le scrutin sera ouvert ledit jour depuis 9 heures du matin jusqu'à 6 heures de l'après-midi, aux endroits qui seront fixés et sous la surveillance des commissaires et greffiers qui seront nommés par le Conseil des Aldermen de la ville de la Nouvelle-Orléans.

L'élection devra être conduite et les retours par duplicata, transmis au soussigné conformément à la loi.

Bureau du shérif, paroisse d'Orléans, le 16 mars 1853.
19ms—14 JAMES P. FRERET, shérif.

Mairie de la Nouvelle-Orléans.
26 mars 1853.
Conseil Commun de la Nouvelle-Orléans.—No 742.

RESOLU que l'élection des Juges de la Cour Suprême, fixée pour le 4 avril prochain, soit tenue aux mêmes polls et sous la surveillance des mêmes Juges et Greffiers désignés pour l'élection du 28 mars 1853 pour Aldermen et Assistant Aldermen, d'après la résolution du Conseil Commun.
(Signé) W. C. C. CLAIBORNE,
Président du Conseil des Aldermen.
(Signé) FRANS. ALPUENTE,
Président du Conseil des Assistants-Aldermen.
Approuvé le 26 mars 1853
(Signé) A. D. CROSSMAN, Maire.
Pour copie conforme:
L. HEYLIGER, Secrétaire.

Premier Precinct—Chez P. Kramer, encoignure Annonciation et Race—Commissaires: Mark Walton, Mathew Martin, James Ross—Greffiers: H. J. Leovy, J. Duggan Jr.

Deuxième Precinct—Au café de J. Henderson—Commissaires: James Dunlap, James Guiding, E. B. Osborne—Greffiers: J. S. Osborne, J. A. Adde.

Troisième Precinct—A l'Ecole Fulton.—Commissaires: W. Monaghan, T. M. Converse, F. H. Quick—Greffiers: Thomas Diamond, McNus Bacom.

Quatrième Precinct—A la maison de Pompe No 16—Commissaires: J. M. Cass, B. Van Vetern, Thos H. Shields—Greffiers: David Caldwell, P. W. Leslie.

Cinquième Precinct—A la maison de Pompe No. 2—Commissaires: W. C. Seymour, J. M. Savage, W. H. Filkins—Greffiers: L. C. Dillard, Jas. H. Winfield.

Sixième Precinct—A la maison de Pompe Louisiana, encoignure Carondelet et Perdido.—Commissaires: Jason L. Tracey, R. B. Sykes.—Greffiers:—W. A. Beecher, E. L. Shaw.

Septième Precinct—Chez A. O'Donell, rue Poydras.—Commissaires:—S. Dowling, J. C. Stewart, C. M. Waterman.—Greffiers: G. F. Pearson, D. A. Beecher.

Huitième Precinct—A l'Hôtel de la rue Conti, rue Conti.—Commissaires: Paul Devezin, Arthur Saucier, E. Salomon—Greffiers: Wm. Boze, J. M. Wagner.

Neuvième Precinct—Au Café de Salvador Prats, encoignure Douane et Remparts.—Commissaires: L. J. Harris, John Davis, Ed. Flash—Greffiers:—R. Abbott, J. W. Hernandez.

Dixième Precinct—Au Café Jefferson, rue des Chartres.—Commissaires: Wm Audry, E. A. Micoel, L. Le Blanc—Greffiers: Alphonse David, L. Bozonnier.

Onzième Precinct—Au Café d'Orléans, rue d'Orléans.—Commissaires: Francis Mouney, Valcour Fortier, V. Labatut.—Greffiers:—Auguste Lejon, A. Lamothe.

Douzième Precinct—Chez Frank Altmann, encoignure Marais et Orléans.—Commissaires: John McLelland, J. B. Sorapuru, V. Wiltz.—Greffiers: L. Courcelle, A. Roux.

Treizième Precinct—A la maison de pompe No 1, rue de l'Hôpital—Commissaires: Charles Omnehen, Louis Sere, F. Correjolles, Greffiers: L. Siré, J. T. Dufour.

Quatorzième Precinct—Au Café, encoignure Casimir du Bayou et St Claude. Commissaires: Wm Relf, M. Barnett Sor, H. Goyot—Greffiers: John Baron Jr, O. de Fréchier.

Quinzième Precinct—A l'Ecole Publique, rue des Grands-Hommes. Commissaires: E. Johnson, S. Gumauit, F. C. Laville, Greffiers: A. Canaby, F. Auzout.

Seizième Precinct—A l'Ecole, Halle Bretonne. Commissaires: E. Bone, H. Parlange, Greffiers: A. Pitard, H. Girard.

Dix-septième Precinct—Au Café de J. B. Farland.—Commissaires: M. Labauve, J. O'Reil, J. Bandre, Greffiers: A. Dupuy, F. Balhoux.

Dix-huitième Precinct—A la Maison de Pompe No 18—Commissaires: M. Weademan, M. Mac Fine, James Brooks. Greffiers: T. B. Beart, T. Lacour.

Dix-neuvième Precinct—Au Dépôt du Chemin de fer du Golfe du Mexique. Commissaires: Baron J. Pierce, M. H. Breen, Greffiers: A. Meyer, A. J. Levy.

Vingtième Precinct—Chez M. Gares, encoignure Montégut et Royale. Commissaires: F. Bouligny, P. B. Bouligny, A. Bourgeois, Greffiers: R. Wynn, J. Loeffler.

Vingt-unième Precinct—A la maison [illegible] Commissaires: J. Chartrand, S. Tétreau, J. Burtin, Greffiers: A. Tessot, A. Shelton.

Vingt-deuxième Precinct—Au café [illegible] Commissaires: [illegible]

Vingt-troisième Precinct—A la maison de Pompe [illegible]

A. D. CROSSMAN, Maire.

☞ Les Commissaires et Greffiers [illegible]

Mairie de la Nouvelle-Orléans
26 mars 1853.
Conseil Commun de la ville de la Nouvelle-Orléans.
No. 730.
RESOLU que le Conseil Commun a l'attention [illegible]
(Signé) FRANS. ALPUENTE,
[illegible] W. C. C. CLAIBORNE,
Approuvé le 26 mars 1853.
A. D. CROSSMAN,
28 mars—30 Maire

Mairie de la Nlle-Orléans.
26 mars 1853.
☞ Conformément à la résolution ci-dessus, [illegible]
A. D. CROSSMAN,
26mars—30 Maire

PHARMACIE DE O. ROBIN,
Rue d'Orléans, encoig. Villeré.
PRODUITS CHIMIQUES FRANÇAIS.

EN débarquement du navire Olivia, du Havre, un grand assortiment de drogues et produits chimiques, tels que extraits (préparés par MM. Grandval) d'aconit, belladone, cigüe, coloquinte, colombo, digitale, houblon, quinquina, opium, jusquiame, ratania, rhubarbe, valériane, séné, salsepareille, etc.; sirop de quinquina, sirop de pointes d'asperges, baume de copahu, [illegible] et autres, —Pâtes de Regnault, de limaçons, de mou de veau—Roses de Provins—Fécule de pommes de terre.—500 onces de sulfate de quinine.—Lactucarium anglais.—Bonbons et dragées vermifuges à la santonine.—Grand assortiment de bandages français.—Sirop d'ésbère.—Amidon soluble, &c. &c. &c.
Messieurs les docteurs sont priés de venir s'assurer par eux-mêmes de la variété et de la qualité des différents produits chimiques que contient cette pharmacie.
10 mars—1m

CIGARES—5000 cigares [illegible], Regalias, Millar, Londres et Prensados, en débarquement du brick P. Soulé, venant de la Havane et à vendre par LABORDE & XIQUES,
28 mars 37, rue de la Commune

CHAMPAGNE—150 paniers des marques Crown & Star, à vendre par J. & J. TARDOS,
28ms 31, Vieille-Levée.

COGNAC—40 1/2 et 8 1/4 Jean Louis 1811, 9 1/2 et 8 1/4 Maglory 1834, 70 1/4 Mondon 1840, 8 1/4 Laville 1842, 10 3/4 Montzau 1840, 90 1/4 et 19 1/2 J. J. Durand, sous les clés de la douane et ayant droit au drawback, à vendre par J. & J. TARDOS,
28 ms 31, Vieille Levée.

VINS en caisses—2,300 caisses vin Margaux Médoc, St-Estèphe, St-Julien, St Emilion, sous les clés de la douane et ayant droit au drawback, à vendre par J. & J. TARDOS,
28 ms 31, Vieille Levée.

VIN BLANC en caisses—400 caisses vin blanc, sous les clés de la Douane, à vendre par
28 ms J. & J. TARDOS, 35, Vieille Levée.

MUSCAT en caisses—400 caisses vin Muscat, qualité supérieure, à vendre par
28 ms J. & J. TARDOS, 31, Vieille Levée.

CONSERVES alimentaires—15 caisses champignons, cèpes, petits pois, à vendre par
28 ms J. & J. TARDOS, 31, Vieille Levée.

JAMBONS—17 barils qualité supérieure, à vendre par J. & J. TARDOS,
28 ms 31, Vieille-Levée.

GRAISSE—100 boîtes en ferblanc, qualité supérieure, à vendre par J. & J. TARDOS,
28 ms 31, Vieille Levée.

EN débarquement du navire Grenada, de Bordeaux—200 barriques vin rouge, à vendre par
QUEYROUZE & LANGSDORF,
28 ms 13 et 15 rue St Louis

EN débarquement du navire "Thompson," de Bordeaux, 200 barriques vin rouge, à vendre par QUEYROUZE & LANGSDORF,
28 ms 13 & 15, rue St Louis

EN magasin—2,000 demi et 4,000 quarts de boîtes sardines, à vendre par
QUEYROUZE & LANGSDORFF,
28 ms—6f 13 et 15, rue St Louis

CAFÉ de la Havane à vendre en gros par
LABORDE & XIQUES,
17 ms 37, rue Commune

CHANGE sur la Havane, à vue, en petites ou fortes sommes, à vendre par LABORDE & XIQUES,
17 mars 37, Commune

CIGARES de la Havane—Reçu par le brick Mary Elizabeth, quelques milliers de Régalias, Nicotianas et Millares Yngeneidad, et en magasin on trouve toujours des meilleures marques et à des prix modérés, à vendre par G. JORDA, importateur,
4ms No 8, rue Crossman, au premier

JOHN WINÇON,
CONFISEUR ET PATISSIER,
55, rue de la Vieille Levée,
Se charge de la confection de soupers pour bals et soirées.
Ses prix sont modérés. 15 jan—1 m

Biscuits de Crackwell.
500 boîtes biscuits de Crackwell, à vendre en gros et en détail, par
JOHN WINÇON, confiseur et pâtissier,
15 jan—6 55, rue de la Vieille Levée.
PAUL JUGE FILS. C. FABRY.

Champagne du et mi-fin.
50 paniers Champagne, supérieur de Heidsick,
20 paniers Champagne rosé de Joly,
10 paniers Champagne crème de Bougy,
10 do do nectar,
10 do do demi-bouteilles.
A vendre par JOHN WINÇON,
Confiseur et Pâtissier,
15 jan—6 55, rue de la Vieille Levée.

EN débarquement du navire Chs Thompson, de Bordeaux:
48 barriques vin rouge Queyries, à vendre par
FERBOS Frères, 247 & 249,
24ms rue Royale, encoig. Dumaine.

EN débarquement du navire Grenada, de Bordeaux:—500 caisses vin rouge St Julien,
10 paniers bouteilles à cachet,
2,000,000 bouchons assortis, à vendre par
FERBOS Frères, 247 & 249,
24ms rue Royale, encoign. Dumaine.

EN débarquement du navire Windsor Castle, de Bordeaux:
8 barriques vin vieux Château Margaux,
12 do do St Julien, à vendre par
FERBOS Frères, 247 & 249,
24ms—15f rue Royale, encoig. Dumaine.

SARDINES à L'HUILE—3000 1/2 boîtes sardines de l'huile A. Camus, La Rochelle,
1000 1/2 boîtes do A. Camus, La Rochelle,
1500 1/2 boîtes do Philippe et Canaud, Nantes,
1000 1/2 boîtes do do do.
En débarquement du navire Charles Thompson, venant de Bordeaux, à vendre par
EUG. ROCHEREAU & Co.
21 mars 17 et 19 rue St-Louis

MATCHES.
LES ALLUMETTES de L. A. Guillemain à la rue du Cirque, No 200, et celles de M. Lacour de New-York, sont à vendre chez
J. P. LANG, No 188 rue de Chartres

PATE ET SIROP NUTRITIFS.
200 FLACONS sirop nutritif de De sroi.
200 boîtes pâte nutritive de do.
Composés avec la quintessence des meilleures substances animales alimentaires, sans aucune matière médicamenteuse et sans addition de Gélatine.
Pour les propriétés et l'emploi de ce sirop et de cette pâte, voir les annonces Parisiennes, quatrième page de l'Abeille.
En vente chez LION, PINSARD & Co,
20ms 66 et 68 Royale encoignure Bienville

SIROP LAROZE.
200 FLACONS sirop Laroze d'écorces d'oranges amères, tonique anti-nerveux.
En vente chez LION, PINSARD & Co,
20ms 66 et 68, Royale, enc. Bienville

ROB BOYVEAU LAFFECTEUR.
200 DEMI-Bouteilles véritable Rob Végétal de Boyveau Laffecteur,
En vente chez LION, PINSARD & Co
20 ms 66 et 68 Royale, coin Bienville

PILULES DECONSTIPANTES DE BOREL.
200 BOITES Pilules déconstipantes non purgatives de Borel.
En vente chez LION, PINSARD & Co,
20ms 66 et 68 Royale, coin Bienville

ABSYNTHE ET KIRSCH — 25 caisses absinthe Yersin et Lecoultre, 20 caisses absinthe E. Pernod, 20 caisses kirsch Berthoud fils, à vendre par
POREE & GIRARD,
31 janv—30f 7, rue St-Louis

Grand Chemin de Fer de la Nouvelle-Orléans, de Jackson et du Nord.
Bureau de la Compagnie du Grand Chemin de fer de la Nouvelle-Orléans, des Opelousas et de l'Ouest.

Avis.
LES ACTIONNAIRES, à l'assemblée qui a eu lieu le [illegible] dernier, ayant fixé les époques suivantes pour le paiement de la balance des versements, savoir: le premier lundi d'avril et le premier lundi d'octobre 1853, le premier lundi de janvier, le premier lundi d'avril, le premier lundi de septembre 1854 et le premier lundi de janvier 1855, chaque versement devant être du dixième [illegible] ... verront ... le premier lundi d'avril 1855, et ce versement étant le dernier qui devra être fait au capital de la Compagnie.

Avis est donné aux actionnaires de cette Compagnie, qu'en vertu d'une résolution du Bureau des Directeurs, un escompte de huit pour cent sera alloué, à partir du 4 avril prochain, aux actionnaires qui payeront une partie ou toutes leurs actions avant les époques régulières de paiement fixées par la résolution ci-dessus.

Et quant aux actionnaires qui ont donné avis à la Compagnie de leur intention de réduire leurs souscriptions par suite de la taxe qu'ils doivent acquitter, il sera déclaré dans le reçu de taxe que les certificats d'actions payées d'avance, comme ci-dessus, seront reçus comme argent, aussi bien que pour toutes les sommes que les dits actionnaires auront déjà acquittées.

Par ordre du Bureau,
BENJ. F. FLANDERS,
23mars—☞ Secrétaire

Grand Chemin de Fer de la Nouvelle-Orléans, de Jackson et du Nord.
Nouvelle-Orléans, 26 mars 1853.
UNE assemblée annuelle des actionnaires de cette Compagnie aura lieu à ce Bureau, No 45, rue Carondelet, LUNDI, 11 avril 1853, à midi, conformément à la Charte.
Par ordre du Bureau,
26ms—au1av JOHN CALHOUN, Secrétaire

Bureau de la Compagnie du grand chemin de fer de la Nouvelle-Orléans, des Opelousas et de l'Ouest.
Nouvelle-Orléans, 21 mars 1853.
Avis aux artisans.
DES propositions seront reçues à ce bureau jusqu'au 5 avril, pour la construction de wagons pour le transport des passagers et du fret sur le chemin. Les plans et le tableau des charges sont exposés à ce bureau.
22 ms—au5av JAMES G. GIBBES, Ingénieur en chef

AVIS AUX ENTREPRENEURS.
Bureau de la Compagnie du Grand Chemin de fer de la Nouvelle-Orléans, des Opelousas et de l'Ouest.
Nouvelle Orléans, 4 mars 1853.
DES propositions cachetées seront reçues au bureau de cette Compagnie jusqu'au 10 mai prochain, pour la construction de cette partie du chemin entre le Bayou Lafourche et la Baie de Berwick à Washington, une distance de 92 milles, y compris un embranchement de chemins de 18 milles. Les propositions seront reçues pour toute la construction du chemin; la Compagnie ne fournira que le fer et exigera les plus grandes preuves de capacité. Les plans des travaux et le cahier des charges pourront être examinés à ce bureau après le 10 avril.
JAMES G. GIBBES,
5ms—au10mai Ingénieur en chef

AVIS AUX ENTREPRENEURS,
Grand Chemin de fer de la Nlle Orléans, de Jackson et du Nord.
DES propositions cachetées seront reçues au bureau de la Compagnie, No 45, rue Carondelet, Nlle Orléans, jusqu'au 8 avril prochain, pour le nivellement, les travaux de maçonnerie et la construction des ponts sur le reste de la première division du grand chemin de fer de la Nlle Orléans, de Jackson et du Nord, s'étendant de la ligne de la Louisiane à la ville de Jackson, Etat du Mississipi; distance de 95 milles.
Le chemin parcourt une plaine haute et salubre; cette considération jointe à la nature des travaux, rend le marché digne de l'attention des entrepreneurs du Nord.
Les propositions devront être soumises par des personnes capables.
On pourra examiner les plans et les devis au bureau de l'ingénieur à la N. Orléans et les assistants ingénieurs à Jackson et à Gallatin donneront tous les renseignements nécessaires après le 20 mars.
JAMES CLARKE, ingénieur en chef
1 mars—auav

Chemin de fer de la Nouvelle-Orléans et de la Rivière aux Perles, et Compagnie de Navigation.
LES livres de souscription au capital de cette compagnie sont ouverts au bureau de la Compagnie de Navigation de la Nouvelle-Orléans, au No 59, rue St-Charles, au bureau de G. De Feriet (magasin d'encan de N. Vignie, au coin de la rue Conti et du Passage de la Bourse), et au bureau de Wm. L. Cushing & Co, No 61, rue de la Commune, [illegible]
Par ordre du Conseil de Direction.
WM. L. CUSHING & Co,
11 fév—1m Secrétaire pro tempore

Bureau du grand chemin de fer de la Nouvelle-Orléans, des Opelousas et de l'Ouest
Encoignure Bienville et Passage de la Bourse.
AVIS—Les Actionnaires de cette compagnie ayant, à l'assemblée annuelle qui a eu lieu le [illegible] [illegible]
BENJ F. FLANDERS, Secrétaire

Compagnie d'Assurance de Liverpool et de Londres contre l'Incendie.
CAPITAL: DIX MILLIONS DE PIASTRES.
[illegible]
W. F. BRIDGE, Agent,
19janv—1an Encoig. St Charles et Union.

MARCHANDISES SECHES,
Encoignure Magasins et Commune.
LES soussignés ont toujours en magasin un assortiment complet de marchandises sèches américaines et européennes, [illegible]
COUVERTURES pour nègres, françaises et anglaises;
COTON de Lowell 3/4, 4/4,
COTON blanc et écru 3/4, 7/8, 4/4;
LINSEYS rayés du Kentucky et de Glasgow;
LINSEYS à carreaux pour nègres,
FLANELLES blanches, etc.;
COTONNADE et DENIMS [illegible]
MOUCHOIRS MADRAS et imitation pour négresses;
BATISTES et fil écru et brodés;
CALICOS gingham noir et barège français,
CALICOS mérinos, ALPACCAS et de laines anglaises;
BAS, chemises de peau, caleçons et GANTS anglais;
BAS [illegible]
MOUSSELINES SUISSES, à carreaux, blanches, en couleur et à dessins;
TOILE D'IRLANDE;
BRETELLES [illegible]
PARAPLUIES de soie et coton;
NORTH BROTHERS & Co.

$200 de Récompense.
ISAAC STODDER Jr, [illegible]
VINCENT & CO.

TOUJOURS—200 caisses [illegible], quarts de pipes et bouteilles des marques J. Hennessy, Turin Vineyard, Propriétors, Jacques, Sdotone(?) 1838, Cie Joint & Co, Larroche 1825 et Dupuy 1805.
A vendre par V. & F. MAIGNAN,
15 mars 85 et 87, rue St-Louis.

VINS en barriques et en caisses—Vin Muscat de Frontignan, vin de Lunel, Madère, Xérès, Malaga, Porto, Moussaux, de Chalon, etc., etc. en barriques, liqueurs superfines, etc., à vendre par V. & F. MAIGNAN,
15 mars 85 et 87, rue St-Louis.

VINS DE CHAMPAGNE—150 paniers de 12 et 42 demi-bouteilles vin de Rosey, Silkey et A. Mousseux, de Jacques J. Perrier fils & Co, H. Desbordes et Comte de Monlet, à vendre par
V. & F. MAIGNAN,
mars 85 et 87, rue St-Louis

BOUCHONS—50 balles de 20 milliers chaque, parmi lesquels 10 balles 20 milliers chaque diverses qualités, à vendre par
V. & F. MAIGNAN,
15 mars 85 et 87, rue St-Louis.

ATTENDU incessamment et à vendre par les soussignés par le navire Ysmuri:
73 barriques vin rouge de Bordeaux.
Par le navire Marion: 96 barriques vin rouge bon ordinaire, Bordeaux.
BOYER FRERES,
7mars Encoig. Moreau et Mandeville

EN magasin et à vendre—50 barriques vinaigre ou vin blanc, 15 barriques vin Margaux Médoc.
2 quarts et 2 octaves sherry.
1000 demi et 500 quarts boîtes sardines Delés & Co.
100 demi boîtes thon à l'huile,
100 demi boîtes foie d'oie et de canards truffés,
20 do do pâtés truffés assortis,
25 do do Hures de cochons truffés,
15 do do pieds do do
3 douz fromages de Herve, dit Limbourg,
15 caisses têtes de maure,
3 tonneaux gruyère, véritable,
10 caisses pruneaux en boîtes de fantaisie, à vendre par FAURES & NORMAN,
22 mars 33 et 35, Royale

SUCRE de la Havane—400 caisses sucre blanc, jaune et brut, de la Havane, en débarquement de la goélette Midas, à vendre par
R. CAHUZAC & Co.,
22 mars 30, Vieille Levée.

CIGARES de la Havane—400,000 cigares de la Havane, Regalias, Media Regalias, de diverses marques, en débarquement de la goélette Midas, à vendre par R. CAHUZAC & CO.,
22 mars 30, Vieille Levée.

A VENDRE, en débarquement du navire G. M. Glidden, arrivé du Havre:
500 damejeannes de 5 gallons,
100 do do 3 do
2 tonneaux véritables fromage de Gruyères, par
G. N. CURIEN,
22mars Enc Condé et Dumaine

CAPRES et Olives—200 caisses capres et olives, à vendre par JOS. LANATA,
25 ms 11, rue Jefferson, 12, Toulouse

John Hall. *W. E. Rodd.*
HALL & RODD,
NEGOCIANTS COMMISSIONNAIRES,
No 1, Front-Levée, Nlle Orléans

J. B. PREAU. A. COUTURIE. TH. CAPITAINE
J. B. PREAU & Co.,
Négociants Commissionnaires.
No 33, rue Gravier,
NOUVELLE ORLEANS

B. TALAMON,
Seul agent de la marque d'eau-de-vie HENRY SUTTON 1800 et 1831.
21 sep 182 et 186, rue Royale,

CAFÉ de la Havane—1000 sacs de 1re qualité, en débarquement de la goélette Midas, à vendre par
R. CAHUZAC & Co,
22mars No 30 Vieille Levée.

BOUGIES—200 caisses bougies, à vendre par
BRUGUIERE & CO.
16 fév 27, rue Bienvil

ATTENDU par le navire Grenada, de Bordeaux,
20 barriques Pauillac,
20 barriques St Estèphe,
12 do Haut-Sauterne
A vendre par E. DECHAMPS.
2 fév 67, rue Condé.

CIGARES—45,000 Cigares, Cabanas y Carbajal, Cabargas, Palma Celebrada, &c. &c.
100 boîtes confitures assorties, goyave, gelée et pâte, en débarquement du brick Kate, venant de la Havane et à vendre par S. DE VISSER & Co
10 mars et 26, Vieille Levée

25 PANIERS Champagne Moet & Chandon, à vendre par A. LARROQUE & Co,
24 fév 42 et 44, rue de la Douane

VENTES JUDICIAIRES

Wm. P. Converse vs Paul Marcellin & Philip(?) Louis Moreau(?).

QUATRIEME Cour de District de la Nlle-Orléans.—No 6189.—En vertu d'un writ de saisie et vente à moi adressé par l'honorable Quatrième Cour de District de la Nouvelle-Orléans, dans l'affaire ci-dessus, je procéderai, le mardi 3 de mai 1853, à midi, dans la rotonde de la Bourse de Clio, rue St Louis, entre celles de Chartres et Royale, à l'adjudication de:

CINQ CERTAINS LOTS DE TERRE, ensemble avec toutes les bâtisses et améliorations qui sont dessus, droits, titres, privilèges, servitudes et avantages y attachés et y appartenant, situés dans la municipalité No 2 (aujourd'hui premier district) de cette ville, dans l'îlet borné par les rues Clio, Calliope, Jacob et Solis, et désignés sous les Nos 12, 13, 14, 15 et 16, d'après un plan dressé par C. A. Hedin, en date du 3 de février 1851, et déposé en l'étude de H. B. Cenas, not. pub. en cette ville. Le lot No 12 mesure 22 pieds face à la rue Solis, sur une profondeur de 126 pieds 7 pouces et 2 lignes, entre lignes parallèles. Le No 13 forme l'angle des rues Solis et Clio, et mesure 29 pieds 9 pouces face à la rue Clio, sur une profondeur et face de 91 pieds et 5 lignes sur la rue Solis. Les lots Nos 14, 15 et 16 mesurent chaque 22 pieds 3 pouces et 6 lignes face à la rue Clio, sur une profondeur de 91 pieds et 5 lignes, entre lignes parallèles. Les bâtisses sur lesdits lots de terre consistent en une maison haute en bois, un hangar en bois, une bâtisse haute couverte en ardoises, une maison basse couverte en bardeaux, un hangar en briques couvert en zinc, et un hangar en bois couvert en planches.

Le tout saisi dans l'affaire ci-dessus.

Conditions—1º La somme de $1977 50, avec intérêt à 8 pour cent l'an sur $749 81 7/8 c. depuis le 27 de février 1851 jusqu'au jour de la vente; sur $477 84 1/4 c. depuis le 18 de mars 1852 jusqu'au jour de vente, et la balance à savoir: la somme de $740 81 7/8 c depuis le 27 de février 1853 jusqu'au jour de la vente, et les frais d'instance, comptant. L'acquéreur assumera le paiement des billets suivants à leur échéance, à savoir: 1º cinq billets chacun de la somme de $91 11 1/4 c., dus le 18 de mars 1853; 2º cinq billets chacun de la somme de $84 66 1/4 c. dus le 18 de mars 1854; 3º cinq billets chacun de la somme de $82 22 1/2 c. dus le 18 de mars 1855; 4º cinq billets chacun de la somme de $77 76 c. dus le 18 de mars 1856; 5º cinq billets chacun de la somme de $73 33 3/4 c. dus le 18 de mars 1857; 6º cinq billets chacun de la somme de $68 01 1/4 c. dus le 18 de mars 1858; 7º cinq billets chacun de la somme de $64 29 3/4 c. dus le 18 de mars 1859; 8º cinq billets chacun de $60, dus le 18 de mars 1860, avec 8 pour cent d'intérêt depuis l'échéance jusqu'à parfait paiement.
JAMES P. FRERET,
1av—1,11,21,m3 Shérif de la paroisse d'Orléans

M. Cerenich vs. B. Turpin—M. Hernandez Jr, demandeur dans l'ordre vs M. Cerenich, défendeur dans ledit ordre; li fa vs le défendeur dans ledit ordre.

COUR de la Cinquième justice de paix pour la paroisse d'Orléans—No 8585—En vertu d'un writ de fieri facias à moi adressé par l'honorable Cour de la Cinquième justice de paix pour la paroisse de Orléans dans l'affaire ci-dessus, je procéderai le mercredi 13 d'avril 1853, à 4 1/2 heures P. M. en mon magasin de dépôt situé rue Jefferson No 23, à l'adjudication de:
Vingt boîtes contenant chacune cent cigares.
Saisis dans l'affaire ci-dessus.
Conditions, comptant, au moment de l'adjudication.
JAMES P. FRERET,
1 av—5,9,11 shérif de la paroisse d'Orléans

F. J. Robert vs. Jean Lacaze.

CINQUIEME Cour de District de la Nouvelle-Orléans—No 6,476.—En vertu d'un writ de fieri facias à moi adressé par l'Honorable Cinquième Cour de District de la Nouvelle-Orléans, dans l'affaire ci-dessus, je procéderai le vendredi 1er d'avril 1853, à 4 heures P. M. sur les lieux habités par le défendeur, sur le Chemin de Gentilly, près de l'Hippodrome de l'Union, à l'adjudication de:
22 vaches à lait, 1 taureau, 3 chevaux, 1 mulet, 2 charrettes et ustensiles pour la vente du lait, 2 charrettes et leur harnais, un lot de bois à brûler.
Saisis dans l'affaire ci-dessus
Conditions:—Comptant au moment de l'adjudication. JAMES P. FRERET,
21 ms—21,25,29 &1 Shérif de la paroisse d'Orléans

AVIS JUDICIAIRES.

Succession de Robert Hare Sterling.
PREMIERE Cour de District de la Nouvelle-Orléans—No 8389—Avis est par le présent donné aux créanciers de cette succession et à toutes autres personnes qui y sont intéressées, d'avoir, dans un délai de [illegible] à partir de la présente publication des présentes, à déclarer les raisons pour lesquelles le compte présenté par l'exécuteur testamentaire, ne serait pas approuvé et homologué, et les fonds distribués conformément à icelui.
Par ordre de la Cour. ALF. ROUSSEAU,
1 av—1en10 Greffier

Succession de Jos. J. Fitzpatrick.
ETAT de la Louisiane—Quatrième Cour de District de la Nouvelle-Orléans—Toutes personnes intéressées dans cette affaire sont notifiées d'avoir à faire valoir sous dix jours de la présente publication de cet avis les raisons pour lesquelles le compte enregistré par l'administrateur de cette succession ne serait pas homologué et les fonds distribués conformément au tableau.
Par ordre de la Cour le 31 mars 1853.
K. LOEW,
1av—1en10 député greffier

Succession de Rosette Grammont, veuve Jn. Gravier, h. c. l.
ETAT DE LA LOUISIANE—Troisième Cour de District de la Nouvelle-Orléans [illegible]
Par ordre de la Cour
[illegible] LOUIS K. COURTIN
[illegible] Député Greffier

[illegible]

Succession de [illegible] Marceron, Nunges.
ETAT DE LA LOUISIANE—Troisième Cour de District de la Nouvelle-Orléans—[illegible]
Par ordre de la Cour
Bureau du Greffier, Nouvelle-Orléans, le 28 mars 1853 LOUIS K. COURTIN
29ms—1en10 Député Greffier

BUREAU DE L'EXECUTIF,
Baton Rouge, 22 mars 1853.
ATTENDU que [illegible]
P. O. HEBERT,
Gouverneur de l'Etat de la Louisiane
Par le Gouverneur,
ANDREW S. HERRON, Secrétaire d'Etat.

RUE ROYALE, No 55.
Dorure au feu—Galvanisme procédé Ruolz—Bronze par un procédé nouveau—Plaquage en argent—Archus, de matières d'or et d'argent

CHEF d'atelier pendant douze ans dans les maisons les plus réputées de Paris, ou il travaillait dans celle de la maison Tenero et David, le sieur D. GAS Fa acquis dans son état de doreur des connaissances qui le rendent propre à la parfaite exécution de n'importe quel ouvrage qui pourrait lui être confié; il réparera et mettra à neuf candelabres, pendules, lustres, plateaux, pendules, vases en cuivre, bijoux, etc. Les améliorations qu'il doit à ses expériences et recherches personnelles, jointes au talent, sous le fini du travail, une modération dans les prix que l'on chercherait vainement ailleurs.
Références:
MM. P. MALLARD & Co, rue Royale,
HYDE & GOODRICH, rue de Chartres,
SIEBRECHT, rue Royale,
ALEXIS & LEVIS, rue Royale,
FABRE, Passage de la Bourse. 17 ms—1an

EN débarquement du J. H. Glidden—500 damejeannes de 5 gallons, à vendre par
THOMAS PINET & Co,
22mars 29, rue Conti.

EN débarquement du Sarah Bridge, du Havre,
75 paniers Champagne Joseph Perrier & fils,
25 do Champagne crème de Bozy do
A vendre par THOMAS PINET & Co,
22mars 29, rue Conti.

4 CAISSES guingham nouveauté, à vendre par
H. DE GOER & RIFFLARD,
11 fév 21, rue des Magasins

6 BALLES coutil, grande nouveauté, à vendre par H. DE GOER & RIFFLARD,
11 fév 21, rue des Magasins

VIN DE CHAMPAGNE—En débarquement du navire Olivia, venant du Havre:
26 paniers grandes bouteilles champagne Sillery mousseux, de J. Perrier fils & Co; 12 paniers demi bouteilles do, do, do; 25 paniers grandes bouteilles champagne Bouzy, même marque; 12 paniers demi bouteilles do do.
A vendre par B. TALAMON,
14ms 186, rue Royale.

BERGASSE—40 barriques, en magasin et à vendre par B. TALAMON,
14ms 186, rue Royale.

Damejeannes—Damejeannes.
INCESSAMMENT attendu par les navires J. H. Glidden & Heidelberg, venant du Havre:
2000 damejeannes de 5 gallons,
100 do de 3 do
100 do de 2 do
100 do de 1 do
A vendre à livrer par B. TALAMON,
14ms 186, rue Royale.

EN MAGASIN:—Bouteilles vides 22 onces, vermouth de Noilly & Co, muscat de Frontignan, savon de Marseille, huile d'olive de Jas Prugnal, gondoles et demi bouteilles, salaisons assorties, moutarde diaphane de Louit frères et Co, bougies transparentes, absinthe suisse, vin rouge et blanc en caisses, diverses marques et qualités, eau de fleur d'oranger, champagne, marque Cardinal de Richelieu et de l'Etoile, bouchons pointus et à damejeannes, &c. &c. à vendre par B. TALAMON
14ms 186, rue Royale.

CIGARES DE LA HAVANE—Reçu par le brick J. S. Gittings, un bel assortiment de cigares des marques célèbres suivantes: Figaro, "Vadea", A. R. La Voz, Yumuri, Bellas Artes, Caruela, Ventura, Diana, Fernandez y Musica, Excelsior, Espanola, Cosmopolita etc., etc. comprenant: Regalias, Med Regalias, Londres, Flor de Prensados, Cilindrados, Canones, Trabucos, Cazadores, Bayonettes, Millares, etc., à vendre à des conditions raisonnables par
DELVAILLE & MORENO,
29 mars 34, Vieille Levée.

CAFÉ—250 sacs café vert de 1re qualité, en magasin et à vendre par
DELVAILLE & MORENO,
29 mars 34, Vieille Levée.

SUCRE—500 caisses sucre de la Havane, blanc, jaune, florete, brut et cucuruchos, en magasin et à vendre par DELVAILLE & MORENO,
31 mars 34, Vieille Levée.

TABAC—300 balles tabac en feuille de la Havane et de Cuba, pour capes et tripes, en magasin et à vendre par DELVAILLE & MORENO,
29 mars 34, Vieille Levée.

EN magasin et à vendre:
75 barriques vin rouge, Bergasse,
300 caisses vin rouge St Julien
300 caisses vermouth, Le Noilly fils & Cie.
150 do do Torino,
50 caisses vin muscat de Frontignan,
50 caisses kirsch, Le Noilly fils & Cie.
25 paniers champagne gr. et demi bouteilles,
100 paniers huile Plagniol, gr. et demi bouteilles,
40 paniers bouteilles vides 22 onces,
800 caisses salaisons de Marseille,
20 quarts cognac 1re et 4me preuve,
50 caisses eau de fleurs d'oranger,
15 barils noisettes de Provence,
60 milliers bouchons à eaux minérales,
150 bouchons pointus et réguliers
A vendre par ANT. GIRAUD,
28 mars 46, Vieille Levée.

TAPIS de table, riches—100 Tapis à vendre par
11 fév FRED LOISON, 24, rue Douane

VENTES A L'ENCAN.

Maisons dans le faubourg Tremé, 2me District
PAR LEGENDRE & DOMINGON.
SAMEDI prochain, 2 avril, à midi, il sera vendu dans la Rotonde de la Bourse St-Louis:
Deux jolies maisons de 4 appartements chacune, cuisine, latrine, &c, situées dans le faubourg Tremé, sur un terrain ayant 31 pieds 6 pouces de face à la rue Dumaine, entre les rues Prieur et Johnson, sur 120 pieds de profondeur entre lignes parallèles. La rue est pavée et les banquettes sont faites.
Termes: l'acquéreur assumera une somme de $500 pour laquelle on donnera deux billets de $250 chacun du 24 mai 1852 et payable le 27 mai 1853 et 27 mai 1854; les dits billets portant intérêt à raison de 5 0/0 l'an et la balance au quart comptant et le reste à 6, 12 et 18 mois en billets portant hypothèque jusqu'à parfait paiement et 8 pour cent après échéance, et ce comme clause pénale seulement.
Voir les plans à la Bourse. 1er av—2

Vente des Gardiens du Port.—Chapeaux avariés.
PAR J. B. BLACHE & CO.
LUNDI 4 courant, à 10 heures du matin, il sera vendu d'ordre et sous l'inspection des gardiens du port, pour compte de qui il appartiendra, à leur magasin d'encan, rue de Chartres, No 77,
2 caisses chapeaux feutre noir pour hommes et cadets, importés et avariés à bord du navire Thompson, capt. Small, venant de Bordeaux.
Conditions:—Comptant. 1er av

Vente péremptoire à crédit de 100 milliers de cigares.
PAR MORPHY & NEVIUS.
MERCREDI, 6 avril, à 10 heures et demie du matin, il sera vendu à l'encan, sans réserve, au magasin de MM. Esprice Ramagosa & Delvaille, importateurs, No 30, rue Poydras:
100,000 de cigares, tous garantis d'importation directe de la Havane, en bon état. Les marques sont également garanties véritables. Le stock est sans contredit un des plus beaux qui aient été jamais offerts aux acheteurs et amateurs; ils sont priés de venir l'examiner.
Des catalogues seront prêts le jour qui précédera la vente.
CONDITIONS:—Au-dessous de $200, comptant; de $200 à $400, soixante jours; de $400 à $600, quatre-vingt-dix jours; de $600 à $1,000, quatre mois; audessus de $1,000, six mois, en billets à la satisfaction des vendeurs ou escomptés à raison de 10 pour cent l'an. 1er av

Succession de Gilbert Monterre.
PAR F. FERNANDEZ, Encanteur.
EN vertu d'un ordre de l'honorable J. C. Larue, Juge de la Première Cour de District, dans et pour la ville et paroisse de la Nouvelle-Orléans, en date du 22 décembre 1852.
Il sera vendu le samedi deux d'avril prochain, dans la Rotonde de la Bourse St Louis, rue St Louis, entre Chartres et Royale, à midi, les esclaves suivants, appartenant à ladite succession:
VICTOIRE, négresse créole, née et élevée dans la famille de M. Zénon Cavelier, âgée d'environ 39 ans, sachant laver un peu de tout, bonne domestique de maison, et ses enfants, THEODULE, mulâtre âgé d'environ 9 ans, et HELOISE, mulâtresse âgée d'environ 8 ans, garantis des vices et maladies prévus par la loi.
Conditions—Moitié comptant et la balance à 3, 6 et 12 mois de crédit, en billets portant hypothèque et endossés à satisfaction; avec 8 p. 0/0 l'an d'intérêt en cas de non paiement à échéance.
L'acte de vente aux frais de l'acquéreur, par Amédée Ducatel, notaire public. 26fév—17m1 2av

Propriété améliorée de valeur dans le 2me District
PAR J. A. BEARD & MAY, *Encanteurs.*
MERCREDI, 6 avril, à midi, il sera vendu à l'encan, à l'Arcade de Banks:
Un terrain faisant face à la rue Royale et au Passage de la Bourse, entre Conti et St-Louis, mesurant, mesure américaine, 23 pieds 10 2/3 pouces de face à la rue Royale, sur une profondeur de 140 pieds, plus ou moins, s'ouvrant de manière à mesurer 31 pieds sur le Passage de la Bourse, ensemble toutes les améliorations qui se trouvent sur le dit terrain comprenant: une bâtisse en briques à trois étages sur la rue Royale, No 104, une cuisine en briques, &c, et une bâtisse en briques à trois étages, avec mansardes, Nos 111 et 113 faisant face au Passage de la Bourse—le tout d'après un plan déposé à l'Arcade. Ces propriétés sont louées à bail à de bons locataires jusqu'au 1er novembre prochain et 1er avril 1854, à $2,250 par an.
Conditions: $7,000 comptant, et la balance à 1, 2 et 3 ans de crédit en billets portant hypothèque et intérêt à raison de 6 pour cent l'an du jour de la vente et 8 pour cent l'an si les dits billets ne sont pas payés à l'échéance.
Les actes de vente par-devant A. Chappell, notaire public, aux frais de l'acquéreur. 29mars

Succession de Jean Edouard Christmon.
Terrain et maison sur la rue Elmire.
PAR N. VIGNIE, Encanteur.
EN vertu d'un ordre de l'honorable Cinquième Cour de District de la Nouvelle-Orléans, il sera vendu en vente publique, samedi 2 avril 1853, à midi, dans la Rotonde de l'Hôtel St. Louis, pour le compte de la dite succession,
Un certain lot de terre situé dans l'îlet borné par les rues Elmire, Amour, Bons Enfants et Desirée, mesurant 30 pieds de face à la rue Elmire sur une profondeur de 120 pieds et 7 pouces, ensemble une maison en bois, etc, et toutes les améliorations y existant.
Conditions—Un tiers comptant et la balance à un crédit de 6 et 12 mois en billets portant hypothèque sur les lieux vendus, et 8 pour cent l'an d'intérêt après échéance.
L'acte de vente par devant A. Chiapella, notaire public. 2av

Terrain amélioré dans le faubourg Tremé
PAR J. A. BONNEVAL.
Bureau 54 rue Toulouse
IL sera vendu à l'encan le samedi 2 avril 1853, à midi, à la Bourse St Louis:
Un certain lot de terre situé dans le faubourg Tremé, dans l'îlet borné par les rues Toulouse, Marais, St Anne et Villeré, mesurant 30 pieds de face à la rue Toulouse sur une profondeur de [illegible] ensemble les améliorations qui s'y trouvent, d'après un plan fait par De Armas, architecte, et qui sera exposé à la Bourse St Louis.
Conditions—1/4 comptant et la balance à 6, 12 et 18 mois de crédit en billets portant hypothèque jusqu'à parfait paiement.
L'acte de vente par devant A. Ducatel, notaire public. 29 mars

J. L. Taylor & Co. vs. leurs créanciers.
PAR R. B. SYKES.
LUNDI 11 avril, à midi, il sera vendu à l'Arcade de Banks, en vertu d'un ordre de l'honorable Cour de District de la Nlle-Orléans, en date du 8 avril 1852, la terre ci-après décrite, située au Texas [illegible]
UNE CERTAINE PORTION DE TERRE située à Houston, Etat du Texas, dans l'îlet No 250, mesurant environ 250 pieds.
Aussi:—UN TITRE de trois cent vingt acres de terre. Conditions—Comptant. 12 mars—2.1.11

EN débarquement du Grenada, de Bordeaux:
48 barriques vin rouge
20 do vin blanc,
20 barils vin blanc,
500 caisses vin rouge,
12 demi-pipes 50 quarts et 65 barils Pulled Provence la Rochelle Brandy pour la vente.
20 quarts Cognac Pour Cardon & Co,
THOMAS PINET & Co,
[illegible] 29, rue Conti

BALLE Gazes—[illegible] à vendre par
JOS. H. MAKES,
[illegible] 76 et 78 rue du Magasin

G[illegible]VAQUEREAUX No 2—24 barils, et 24 demi do, en débarquement du navire Kossuth à vendre par JOS. H. MAKES,
24ms 76 et 78 rue des Magasins

EN magasin et à vendre par le soussigné:
40 barriques vin rouge, 20 caisses vin blanc,
Expédiés hors d'ouvre 24 1/2 bouteilles P Plagniol,
25 caisses absinthe Suisse E. Brancton & Co,
40 do Sinen, 25 do Madère,
1000 demi-cents thon mariné,
25 caisses fruits au jus, 4 do du 24 1/2 bouteilles,
60 paniers bouteilles vides,
100 paniers eau de vie supérieure,
10 caisses conserves diverses, 15 do marasquin do,
20 do pruneaux à l'eau de vie,
20 do prunes et abricots do,
35 quarts eau de vie Mrc Castillon 1825 et Cocq père et fils 1830,
50 paniers champagne, 4 barils Madère très vieux,
25 barriques vin rouge, 15 do, do,
20 demi barriques vin blanc 1844,
CHARLES CAVAROC,
28mars—6f 30, rue Bienv.

GIN—5 pipes gin de Hollande, 1re qualité, 10 do de qualité très supérieure, en débarquement des navires Ariadne et Wm. Penn, et à vendre par A. CARRIERE,
22mars 25, Vieille Levée

EN débarquement du navire Charles Thompson, venant de Bordeaux:
20 demi pipes cognac Mrc Castillon 1825,
10 quarts pipes } Celebrated Brandy Wine 1815,
15 demi pipes }
15 demi pipes } Eau de vie cognac
8 quarts do } Nartigue & Bigourdan,
6 baril(?) pipes }
100 caisses vin rouge St-Laurent médoc,
20 do do St Estèphe do
A vendre par A. CARRIERE,
22mars 25, Vieille Levée.

VIN de Bourgogne—Les caisses de 12 bouteilles Volnay, qualité supérieure, en débarquement du navire Chs. Thompson, venant de Bordeaux, et à vendre par A. CARRIERE,
22mars 25 Vieille Levée.

EN débarquement du navire Windsor Castle, de Bordeaux:
32 barriques vin blanc,
24 do vin rouge,
10 do vin rouge supérieur,
4 do do do,
130 caisses vin rouge St Julien
55 demi barriques vin blanc (Sauternes).
60 caisses vin blanc (Sauternes.)
THOMAS PINET & Co,
21mars 29, rue Conti

EN débarquement du navire Sarah Bridge, du Havre:
50 paniers de 12 bouteilles Champagne marque Aile & Lion, J. Perier Fils & Co.
25 paniers de 24 demi bout. Champagne do do
8 do crème de Bozy do do
THOMAS PINET & Co,
17mars 29, rue Conti

Vins, Eaux de vie, Conserves, etc. etc.
Pour clore des consignations.
30 BARRIQUES vin rouge de Bordeaux, bon ordinaire,
15 barriques vin rouge de Bordeaux, château Margaux pour bouteilles.
40 do vin rouge d'Espagne.
30 quarts vin de Porto de Sègis, de Marseille.
20 barils vin blanc Haut Sauternes.
30 futailles Madère de diverses qualités.
75 caisses grand vin château Haut Brion, d'Eug. Larrieu 1840 et 1841.
30 do vin blanc haut Preignac do 1846.
25 do grand château Léoville 1846.
400 do vin de Bordeaux, bon ordinaire et au-dessus.
75 do vin muscat de Frontignan.
40 do Bourgogne en grandes et demi bouteilles.
175 paniers champagne: Morizet Huot, London Club et Jenny Lind, en grandes et demi bouteilles.
70 caisses absinthe Sauvagol, Bouncton & Co,
20 do kirschenwasser do do.
40 quarts eau de vie Cognac des meilleures marques,
30 caisses absinthe suisse véritable.
150 paniers guignolet d'Anvers do.
100 caisses salaisons de Marseille: olives, capres, cornichons, anchois, etc.
60 do eau de fleur d'oranger.
80 do sardines de Nantes en grandes boîtes,
5 do do do deuxième de boîtes
10 do petits pois, champignons, cèpes à l'huile en boîtes et demi boîtes,
2 do pâtés truffés, assortis, en demi boîtes, etc.
Le tout entièrement garanti, à vendre aux plus bas prix de la place, pour du comptant ou du bon papier sur la ville, par HENRY VALETON,
22 mar 90 rue St Louis

ADOLPHE BLACHE,
69, rue Royale, entre Conti et Bienville.
CE magasin, complètement réinstallé en vue des nouvelles fêtes, se recommande par la diversité et la richesse des objets qu'il offre en vente. Les personnes qui désirent donner des étrennes y trouveront une variété d'articles de fantaisie entièrement nouveaux, tels que:
Boîtes et Meubles.
Boîtes et tables à ouvrage; nécessaires de voyage;
Caves à liqueurs et à odeurs;
Corbeilles de mariage;
Boîtes à gants, à mouchoirs et à bijoux;
Etagères et encoignures en acajou et palissandre;
Fauteuils et chaises pour enfants;
Toilettes et lavabos avec garnitures en porcelaine coloriée pour enfants;
Bronzes:
Groupes et statuettes, candélabres, bougeoirs, porte-cigares, presse-papier, etc., en bronze et imitation.
Porcelaines et Cristaux
Lampes modérateur en porcelaine décorée, garnitures de cheminée, garnitures de toilette, pendules, coupes, boîtes en cristal, vide-poches, groupes et statuettes en porcelaine et en biscuit, tête-à-tête, verre d'eau, etc.
Articles divers:
Eventails, jumelles et lorgnettes, bracelets, bagues et garnitures de robes en bijouterie vraie, carnets de bal, coiffures, porte-bouquets, souvenirs, livres de messe, et, en général tout ce qu'on peut désirer en nouveautés parisiennes.
Jouets:
Au premier étage, on trouvera un étalage spécial de toute sorte de jouets d'enfants, de poupées et trousseaux, de petits meubles, de services en porcelaine et de ménages pour petites filles. 16 déc

SAVON de toilette, de toutes qualités, à vendre par
23 fév JOS. H. MAKES 76 et 78, Magasins

N. MEADNER SMITH,
Marchand Commissionnaire, 80, rue Gravier,
A REÇU une commission pour prendre des actes et représenter des absens, pour administrer des serments, prendre des témoignages, recueillir des preuves. Il tient ses pouvoirs des gouverneurs de Etats suivans, savoir: MAINE, NEW-HAMPSHIRE, VERMONT, RHODE-ISLAND, CONNECTICUT, NEW-YORK, NEW-JERSEY, PENNSYLVANIE, OHIO, MICHIGAN, WISCONSIN, INDIANA, ILLINOIS, MISSOURI, KENTUCKY, TENNESSEE, CAROLINE DU SUD, CAROLINE DU NORD, MISSISSIPI, FLORIDE & TEXAS 26mars—1an

VENTES DE CE JOUR

Chapeaux de paille avariés.
PAR J. B. BLACHE & CO.
AUJOURD'HUI, 1er avril il sera vendu, à 10 heures, à leur magasin d'encan, rue de Chartres, No 77.
4 caisses chapeaux castor gris, fabriqués.
Conditions—à vue. 1er av

Coton—Coton.
PAR R. B. SYKES, encanteur.
VENDREDI 1er avril, à 4 heures et demie, il sera vendu, pour le compte de ceux que cela concerne, sur la levée, en face du wharf du Gouvernement, 3e district, par ordre et sous la surveillance des gardiens du port:
225 balles de coton, plus ou moins, avariées à bord de la barque Albiona.
Conditions—comptant 31 mars

Coton—Coton.
PAR R. B. SYKES.
VENDREDI 1er avril, à 4 heures et demie, il sera vendu pour le compte de ceux que cela concerne, sur la levée, au wharf du Gouvernement, 3e district:
300 balles de coton, plus ou moins, avariées à bord du navire Moses Taylor.
Conditions—comptant. 31 mars

VENTES A L'ENCAN.

Vêtements d'Été à l'encan.
PAR FRANCIS FERNANDEZ.
SAMEDI prochain, 2 d'avril, à dix heures du matin, il sera vendu, pour clore une société, à son magasin d'encan, encoignure St-Louis et Chartres, No 128:
Un magnifique assortiment de vêtements d'été, comprenant en partie: sacs en mérinos, demi-habits do do pantalons do, paletots alpacas, demi-habits do, paletots et demi habits en toile noire et couleur, gilets de dessous en toile et mousseline, pantalons en mérinos noir, pantalons en piqué, chemises de toile blanche et couleur, bretelles, bonneterie, etc.
30mars

Excellente Blanchisseuse et bonne Cuisinière.
PAR N. VIGNIE, Encanteur.
SAMEDI, 2 avril 1853, à midi, il sera vendu à la Bourse St Louis.
ZELIA, négresse âgée d'environ 26 ans, parlant français et anglais, très bonne cuisinière, bonne blanchisseuse et repasseuse, sujet de confiance, recommandée sous tous les rapports, et garantie des vices et maladies prévus par la loi.
Conditions—Comptant.
On pourra voir ladite esclave au bureau de l'encanteur le jour de la vente. 30ms

GROCERIE! GROCERIE!
Vente pour cause de liquidation.
PAR J. A. BONNEVAL,
Bureau, No 54, rue Toulouse.
IL sera vendu à l'encan, mercredi 6 d'avril, à 10 heures du matin, à l'encoignure des rues Toulouse et Remparts, sans réserve,
Le fond d'un magasin de grocerie.
Conditions: comptant. 30 ms

Terrains propres à bâtir, situés dans le faubourg Tremé.
VENTE SANS RESERVE.
PAR J. A. BONNEVAL,
Bureau, No 54, rue Toulouse.
IL sera vendu à l'encan, le samedi 2 avril 1853, à midi, à la Bourse St-Louis:
1o TROIS LOTS DE TERRE situés dans l'îlet borné par les rues Prieur, Ursulines, Hôpital et Romain, contigus et désignés par les Nos 25, 26 et 27, le tout conformément à un plan fait par De Armas.
2o UN CERTAIN LOT DE TERRE situé dans l'îlet borné par les rues St Philippe, Dumaine, Galvez et Miro, mesurant 60 pieds 1 pouce et 3 lignes de face à la rue St-Philippe, sur 105 pieds 10 pouces et 4 lignes d'un côté, 100 pieds de l'autre, et 22 pieds 11 pouces sur la ligne du fond.
3o DEUX LOTS DE TERRE situés dans l'îlet borné par les rues Ursulines, Hôpital, Johnson et Galvez, désignés par les numéros 8 et 9, et sont contigus, d'après un plan fait par De Armas.
4o UN AUTRE LOT DE TERRE situé dans le même îlet et désigné par les numéros 7 et 8 (sic) [illegible] mesurant chacun 30 pieds de face à la rue Hôpital, sur 130 pieds de profondeur.
Les plans desdites propriétés sont exposés à la Bourse St-Louis.
Conditions—Un quart comptant et la balance à un crédit de 6, 12 et 18 mois de crédit en billets portant hypothèque sur les propriétés.
Les actes de vente aux frais des acquéreurs, par devant A. Ducatel, notaire public. 29 ms

PAR LEGENDRE & DOMINGON.
SAMEDI 2 avril, à midi, il sera positivement vendu à la Bourse St-Louis,
Trois jolis terrains, bien situés dans le faubourg Tremé, 2me District, compris entre le canal Carondelet, les rues St-Pierre, Villeré et Robertson, appartenant ci-devant à M. Gonet.
1º Un terrain faisant encoignure des rues Villeré et St Pierre, ayant 32 pieds 11 pouces 6 lignes face à la rue St Pierre, sur 120 pieds 11 pouces 5 lignes de profondeur sur la rue Villeré.
2º Un terrain joignant le précédent, ayant 24 pieds 11 pouces et 6 lignes de face à la rue St Pierre, sur 120 pieds 11 pouces 5 lignes de profondeur.
3º Un autre terrain, même façade à la rue St Pierre et même profondeur.
La rue St Pierre est pavée et les banquettes des dits terrains sont faites et pavées.
Conditions—Un quart comptant et la balance payable à 12 et 18 mois en billets et hypothèque spéciale avec 8 pour cent d'intérêt après l'échéance, comme clause pénale seulement.
Les actes de vente par devant Octave de Armas, notaire aux frais des acquéreurs. 27 ms—3f

DEPOT DE PAPIER ET FOURNITURES DE BUREAU,
No. [illegible], rue du CAMP.
Papier et Fournitures de Bureau de toutes espèces.
Papier à écrire, à imprimer et papier de Livres, Cartes à Jouer, Cartes d'imprimeurs et encre à imprimer.
REGISTRES DE TOUTES ESPECES,
ET UN ASSORTIMENT GENERAL DE
FOURNITURES DE BUREAU,
D'importation et du pays, propres à toutes branches de Commerce.
HENRY F. POTTER,
26mars—1an No 57, rue du Camp.

FERBOS FRERES,
247 et 249, rue Royale, encoignure Dumaine,
Importateur de produits d'Europe
Et marchands de comestibles en gros et en détail

G. W. DUNBAR,
MARCHAND de gros et en détail de confiserie, **No 5, rue des Magasins, Nouvelle-Orléans, et No 75, rue Fulton, Boston.**

D. BORNIO Jr.,
Marchand Commissionnaire et importateur de cigares, tabac et café de la Havane.
RUE GRAVIER, No 34

Allumettes—Allumettes—Allumettes.
200 caisses d'allumettes, de première qualité en magasin et à vendre par
B. TATOUT & Co.
21 ms encoignure Chartres et Toulouse

Veilleuses—Veilleuses—Veilleuses.
75 grosses veilleuses à la Lucienne [illegible]
B. TATOUT & Co.
21 ms encoignure Chartres et Toulouse

Pipes—Pipes—Pipes.
80 grosses pipes de [illegible] en magasin et à vendre par B. TATOUT & Co.
21 ms encoignure Chartres et Toulouse

Encre—Encre—Encre.
50 grosses encre noire et bleue première qualité, en magasin et à vendre par
B. TATOUT & Co.
21 ms encoignure Chartres et Toulouse

Papier—Papier—Papier
100 [illegible]
B. TATOUT & Co.
[illegible]

Cartes—Cartes—Cartes.
50 grosses cartes à jouer [illegible] en magasin et à vendre par
B. TATOUT & Co.
21 ms encoignure Chartres et Toulouse

MIEL—[illegible] à vendre par
A. DELAMARE,
rue Bienville No 9.

CIRE JAUNE—En magasin et à vendre par
A. DELAMARE,
15 fév rue Bienville No 9

OLD WHISKEY—10 barils vieux Bourbon whiskey O. K.—15 do, ditto—5 barils Old Monongahela, en magasin et à vendre par
24 fév A. DELAMARE, 9 rue Bienvill.

50 PANIERS Champagne, Heidsieck, à vendre par
A. LARROQUE & CO.,
24 fév 42 et 44 rue de la Douane.

10 barriques vin vieux, [illegible] à vendre par
A. LARROQUE & CO.,
[illegible] 42 et 44, rue de la Douane

HUILE Plagniol en caisses et paniers, vermouth, kirsch, absinthe suisse, de Berthoud fils, Jean Renaud etc., à vendre par
A. LARROQUE & Co,
24 fév 42 & 44, rue de la Douane

25 BARRIQUES vin rouge bon ordinaire, pour famille, à vendre par
A. LARROQUE & Co,
24 fév 42 & 44, rue de la Douane.

EN magasin et à vendre par les soussignés, 100 caisses vin ordinaire, 50 do vieux,
25 caisses Haut-Sauterne,
15 barils vin blanc Haut Preignac, vieux Madère, Porto, whiskey, brandy, etc., eau de vie [illegible], 4 demi pipes P. H. Godard, jne.
A. LARROQUE & Co,
24 fév 42 & 44 rue de la Douane

EN débarquement du navire Wurtemberg, venant du Havre—100 paniers Champagne, marque Jenny Lind, quarts et pintes.
30 caisses Chambertin, quarts et pintes, à vendre par HENRY VALETON,
[illegible] 90 St Louis

A. STURZENEGGER & ETERNOD,
41, rue Bienville, encoignure Chartres,
VIENNENT de recevoir par les navires Jean G. Kosten, Lemuel Dyer et via New-York par steamers William Penn et Empire City, les marchandises suivantes, et les vendront à des prix excessivement bas:
2 caisses broderies, chemisettes, manches, cols, mouchoirs, &c.
2 caisses crêpe noir en couleurs, Gros de Naples et Gros Rollard.
1 caisse Gros du Rhin, et Lustrines toutes largeurs
1 caisse Florence; 1 do. Rubans façonnés, ruches,
1 do Rubans taffetas noir,
1 do Barège pour voiles,
2 do Barège pour robes, noir, de toutes qualités.
2 do Gants de soie et fil; 1 do. Eventails,
2 do Ombrelles et Marquises, toute nouveauté
2 do Parapluies de soie; 1 do. Coton parapluies do.
1 do Cravates de soie noire; 3 do Jaconat français
2 do Coutil pour do, 6 do Cotonnade française
4 do Chapeaux de paille d'Italie, pour hommes
3 do Paille assortie
3 do Chapeaux de paille pour dames,
1 do Drap d'été et pointillé,
1 do Fleurs assorties; 1 do Crêpe crêpé,
4 do Mousseline damassé à carreaux, écho,
6 do Mousselines toutes sortes
1 do Bretelles riches et ordinaires
Mouchoirs Madras, bleus et blancs; do, imprimés et brodés; do, ginghams; Châles de coton, Mousselines imprimées; Drap de billard, Cravates, Jaconats à bandes; Fil rouge; Chemises de toile; Vaux crédit; Eau de Cologne; Cigares, &c. 2 ms

A. STURZENEGGER & ETERNOD,
Rue Bienville No 44, Encoignure Chartres.
ATTENDU par les navires Geo. Hurlbut, Wurtemberg, Old England, J. S. Glidden et Olivia:
150 caisses de marchandises sèches offrant un riche assortiment de ginghams, cotonnades, soieries, mousselines, dentelles, chapeaux de soie pour hommes, chapeaux de paille pour femmes, haute nouveauté, bareges, coutil pur fil, mouchoirs en toutes genres, broderies, cravates de soie noire, &c, &c.
Ces marchandises seront vendues au prix de manufacture. 2 mars

EN débarquement du Windsor Castle, venant de Bordeaux, et à vendre par le soussigné:
42 caisses sardines de 50 1/2 boîtes Conté & Martin,
46 do sardines de 100 1/4 boîtes Conté & Martin.
25 barriques vieux Margaux Médoc.
JOS. LANATA,
24mars 11, Jefferson, 12, Toulouse.

EN débarquement du Grenada, de Bordeaux,
40 barriques vin rouge bon ordinaire,
50 caisses fruits à l'eau de vie,
A vendre par ANT. GIRAUD,
28 mars 46, Vieille Levée

CIGARES de la Havane—852,000 Regalias, Canones, Imperiales, Media Regalias, Regalia de Paris, Regalia de Washington, Londres, Prensados, Cilindrados, Privilegiados, Augustos Democratas, Medias Lonzas, Menudos, Millar, &c. &c. des marques les plus choisies, telles que Cabanas, Castanon, Martinez Ybor, Cabargas, Silfide, Nereyda, Dos Hermanos, Sol, Amour Nopal, Président Pierce, Doce Mozos, Marigalante, Montoro, Mora Profeta et plusieurs autres toutes garanties, en magasin et à vendre par
31 mars D. BORNIO Jnr, 34, Gravier

AVANCES—Des avances libérales seront faites par le soussigné sur des consignations à ses amis de la Havane. D. BORNIO Jr.,
31 mars 34, rue Gravier.

CIGARRETTES de papier—25 caisses et 14 barils des marques Perfeccion, Tres Hermanas, Gozamaja, La Fé, Mi Fortuna, à vendre à des prix très raisonnables, pour clore quelques consignations, par
D. BORNIO Jr.,
31 ms 34, rue Gravier.

PICADURA—25 barils d'excellente qualité, tout préparé, à vendre par D. BORNIO Jr
31 mars 34 Gravier

CIGARES de la Havane—30,000 de différentes qualités, et des marques choisies, en débarquement du brick P. Soulé de la Havane, et à vendre par D. BORNIO Jnr
31 mars 34 rue Gravier

ESCOMPTE—Les billets gagnants de la **Loterie de la Havane**, sont escomptés à un taux raisonnable par D. BORNIO JR,
31mars 34, rue Gravier.

48 BALLES TABAC en feuilles de la Havane garantie de Vuelta de Abajo, et de première qualité, pour capes et tripes, en magasin et à vendre par D. BORNIO JR,
31mars 34 rue Gravier

VIN rouge en barriques—en barriques vin rouge, St-Julien:
26 barriques vin rouge St-Estèphe;
17 do do Pauillac Médoc.
12 do do Ch. St-Laurent, no 1;
8 do do do no 2.
A vendre par POREE & GIRARD,
3 jan—1m 7, rue St Louis

MADERE—18 damejeannes vieux Madère, à vendre par POREE & GIRARD,

VENTES DE CE JOUR

637,400 Cigares de la Havane.
PAR MORPHY & NEVIUS.
VENDREDI, 1er avril, à 10 heures du matin, il sera vendu, au magasin de MM. Laborde et Xiques, importateurs, No 37, rue Commune, garantis d'importation directe:
637,400 Cigares de la Havane, comprenant: Regalias, Londres, Millar, Panetelas, Vegueros, Cilindrados, Canones, et de petites Regalias des marques célèbres suivantes: El Sol, Monte Cristo, Sevillana, Trinidad, Arabia, Nueva Fabrica Orleans, Iratonio, Hayde, Minerva, Habanera, Tres Marias, Borneria, Vegoera, Alhambra, Floridiana, &c. Des catalogues seront prêts deux jours avant la vente.
Conditions—Au-dessous de $300, comptant; audessus de $300, soixante jours; au-dessus de 1,000, quatre-vingt-dix jours; au-dessus de 1,000, quatre mois en billets à satisfaction, autrement un escompte de 8 pour cent sera alloué. 26mars

Vente à crédit d'habillements d'été, Parapluies coton, &c.
PAR J. B. BLACHE & CO.
VENDREDI 1er avril, il sera vendu à 10 heures du matin, à leur magasin d'encan, rue de Chartres No 77,
10 caisses parapluies en coton. 200 lots d'habillements d'été comme suit: Pantalons en chambray, coutil fil, mérinos, cotonnade, casimir, ginga et rayés, gilets de dessous en satin, soie et piqué blanc et jaune; habits, redingotes, paletots et sacs en mérinos, alpacas, drap d'été, queues cloth, ginga et gingham rayé chemises rayées en couleur, blanches et en ginga; cheminées de dessous, caleçons blancs et écrus, bretelles, cravates, &c. &c.
Conditions libérales à la vente 31mars

VENTES A L'ENCAN.

Marchandises sèches avariées.
PAR H. PEYCHAUD & Co,
C. SAMORY, Encanteur.
SAMEDI, 2 avril, il sera vendu à 10 heures, à leur magasin d'encan, No 26, rue de la Vieille Levée, entre Bienville et Douane, par ordre et sous l'inspection des gardiens du port et pour le compte de qui il appartiendra:
Importées par, et avariées à bord du navire fuss, pendant son voyage de Liverpool à ce port,
1 caisse mousseline Jacquard,
1 do do à carreaux,
1 do [illegible] blancs.
Importées par, et avariées à bord du navire John Henry, pendant son voyage de Liverpool à ce port,
2 caisses chemisettes, écrues, lisses,
Conditions, comptant 31 mars

Vente positive et sans réserve de 16 lots de terre, situés dans le faubourg Karnion.
PAR J. A. BONNEVAL
Bureau, No 54, rue Toulouse.
IL sera vendu à l'encan le samedi, 2 avril, à midi, à la Bourse St-Louis, sans réserve aucune,
Trois lots de terre situés dans l'îlet borné par les rues St-Bernard, Law, Ecoutier et Grande Route,
Deux lots de terre situés dans l'îlet borné par les rues White, Castiglione et la Promenade St-Bernard.
Huit lots de terre, situés dans l'îlet borné par les rues Clay, Nelson, Castiglione et Romaine, désignés par les numéros de 6 à 13,—l'îlot de terre formant l'encoignure des rues Clay et Greilly.
Deux lots de terre formant l'encoignure des rues Havana et Law.
Le tout d'après un plan dressé par C. de Armas et qui sera exposé à la Bourse.
Conditions:—Un tiers comptant et la balance à 6, 12 et 18 mois de crédit.
Les actes de vente par devant A. Dornecourt, aux frais des acquéreurs. 31mars

A vendre ou à louer à Est-Pascagoula.
UNE maison et un grand terrain, ayant cent piastres de face [illegible] à côté de la résidence de M. Forest, [illegible] l'année dernière, par le colonel Twiggs.
Aussi:—Une maison de campagne et un grand terrain avec écuries, maison à bains, &c. contigu à la propriété du capitaine Waterman.
Aussi:—La résidence du soussigné et un grand terrain, avec écuries, maisons à bains, &c.
Aussi:—Un lot faisant face au nouveau wharf, une glacière en briques, des billards, &c, avec ou sans le dit wharf.
Toutes ces propriétés sont situées en face de la baie de Pascagoula; les maisons et terrains sont en très bon état et très commodes.
Pour les conditions, s'adresser à Wolfe & Zorn & Co, Nlle Orléans, à W. [illegible] Pascagoula ou à [illegible] JACOB(?) BATTISTE, M. [illegible]

Aux Amateurs de BELLES VOLAILLES.
LE soussigné offre à vendre un assortiment de volailles de choix, de toute âge, comprenant toutes les plus grosses races et provenant de la plus belle collection qui ait jamais été importée dans le Sud.
Son assortiment, qui fait l'admiration de tous ceux qui l'ont vu, se compose en partie de: "Cochinchines royaux," "Shanghaes en couleurs," Shanghaes blancs, "Shanghaes noirs," "Brama Pootras," Gung'y'ong," "Polonaises pointées," etc., etc.
Des individus pour la couvée [illegible]
Les amateurs éleveurs de volailles qui désireraient se procurer des races pures, pourront adresser leurs ordres par la poste [illegible]
A. VERLONE? [illegible] rue Conti [illegible]

STATUES EN MARBRE, MONUMENS, &c.
REÇU par le navire Lucas, de Gênes, [illegible] de belles statues en marbre, ciseau italien, tels que:
Deux danseuses d'après Canova,
Leda, sculptée par Tomaso Ratto,
Le petit Berger, par do do,
L'enfant priant, par Pompéo,
Un satyre par do
Un petit Bélisaire par do,
Quatre statues représentant les quatre saisons,
Deux superbes fontaines [illegible]
Des monuments funéraires [illegible]
Quatre manteaux cheminées [illegible]
Ces objets sont exposés et à vendre au Marbre Yard de P. H. MONSSEAUX,
[illegible] rues St Louis et Robertson

F. A. GONZALES,
Marchand de Foin, Mais, Avoine, etc.
No 11, Front Levée, entre Douane et Bienville
A constamment en mains de l'Avoine d'Egypte, Pois pour Vaches, Pommes de terre pour planter, et Guano du Pérou. 25 janv—1an

POIS DE VACHE, POUR PLANT.
POIS de vache pour planter, [illegible] à vendre par F. A. GONZALES,
19fév No 11 Front Levée entre Douane et Bienville

AVOINE d'Egypte pour planter [illegible] à vendre par F. A. GONZALES,
7 janv No 11 Front Levée et 110 1/2 rue Commune

VERMOUTH—[illegible] 150 caisses du Turino.
A vendre par ANT. GIRAUD,
16 mars 46, Vieille Levée

VINS en caisses—600 caisses vin rouge St-Julien,
250 do do des quantités,
50 do vin blanc Sauterne,
A vendre par ANT. GIRAUD,
16 mars 46, Vieille Levée

VIN Bergasse—40 barriques vin rouge Bergasse,
40 do vin de Bordeaux
A vendre par ANT. GIRAUD,
16 mars 46, Vieille Levée.

HUILE PLAGNIOL—150 paniers huile véritable Plagniol, à vendre par ANT. GIRAUD,
16 mars 46, Vieille Levée.

SALAISONS—300 caisses salaisons assorties de Marseille,
A vendre par ANT. GIRAUD,
16 mars 46, Vieille Levée.

BOUCHONS—10,000 bouchons réguliers et pointus, à vendre par A. GIRAUD,
16 mars 46 Vieille Levée

BOUTEILLES—50 paniers bouteilles 22 onces, à vendre par A. GIRAUD,
16 mars 46, Vieille Levée

INCESSAMMENT attendu de Bordeaux par le Niagara, 40 barriques vin rouge, 50 caisses fruits à l'eau de vie, à vendre par A. GIRAUD,
16 mars 46, Vieille Levée

RIZ de la Caroline—[illegible] en débarquement du brick Principe, de Charleston, et à vendre par
31 mars B VALLS, 73, Magasins

BOUCHONS—50 balles de liège, en débarquement du navire espagnol Aurelia, de Barcelone et à vendre par B VALLS,
31 mars 73, Magasins

GARBANZOS—10 sacs en débarquement du navire espagnol Aurelia, de Barcelone, et à vendre par B VALLS,
31mars 73, Magasins

HUILE d'olive—[illegible] en débarquement du navire Aurelia et à vendre par
31 mars B VALLS, 73, Magasins

CIGARES de la Havane—[illegible] Cigarettes, Picadura, 5 sacs, en débarquement du brick Mary Elizabeth et à vendre par B VALLS,
31 mars 73, Magasins

VENTES A L'ENCAN.

Vente par catalogue de marchandises sèches, étrangères et américaines.
PAR H. PEYCHAUD & Co,
C. SAMORY, encanteur.
SAMEDI, 2 avril, il sera vendu à 10 heures, à leur magasin d'encan No 26, rue de la Vieille Levée, entre Douane et Bienville:
150 colis marchandises sèches, étrangères et américaines, consistant en toile d'Irlande, 4/4 en pièces et demi pièces, drills, domestics 10/4 et 12/4, brin fil blanc et écru, coutil et bleu, drap et de Jamaïque, nappes et serviettes, mouchoirs fil, mousselines unies, [illegible] à raies et à carreaux, rotonnades françaises, mouchoirs brodés unis et brodés, soieries unies et [illegible], entre-deux et broderies, alpaca soie noire, drap d'été français pour robes, mousselines imprimées, barèges, lins, ginghams, étoffes à carreaux, mouchoirs madras, indiennes, blancs et bleus, cotons croisés, molleton, indiennes, &c.
Conditions libérales à la vente.
Les marchandises seront ouvertes à l'examen des acheteurs vendredi et des catalogues seront distribués le même jour. 31mars

Grande vente à long crédit et pour billets sans endosseurs, de 122 lots de terre très élevés, situés dans la plus belle partie du faubourg Tremé.
PAR N. VIGNIE, encanteur.
JEUDI, 14 avril et le jour suivant (si la vente n'est pas terminée), il sera vendu dans la Rotonde de l'Hôtel St Louis, les terrains suivants, situés dans la partie la plus élevée et la plus recherchée du faubourg Tremé, pour résidences. Huit lots dans l'îlet borné par les rues Esplanade, Dorgenois, St Jean et Broad; vingt-quatre lots dans l'îlet borné par les rues Esplanade, Quartier, Dorgenois et Broad.
Trente six lots dans le grand îlet borné par les rues Quartier, Hôpital, Dorgenois et Broad.
Trente deux lots dans l'îlet borné par les rues Hôpital, Ursulines, Dorgenois et Broad.
Vingt-deux lots dans l'îlet borné par les rues Broad, Live Oak, Septième et Bellechasse.
Le tout conformément au plan qui sera exposé à la Bourse plusieurs jours avant la vente.
Conditions—Un quart comptant et la balance à un crédit de 1 et 2 ans en billets sans endosseurs, portant hypothèque sur lesdits terrains.
Des plans lithographiés seront délivrés au bureau de l'encanteur, encoignure Conti et Passage de la Bourse.
Les actes de vente par-devant A. Chiapella, notaire public. 2ms

Terrains de grande valeur, situés dans les Premier, Second et Troisième Districts et dont plusieurs font face à la rue de l'Esplanade, convenablement situés pour bâtir des résidences de famille.
PAR J. A. BONNEVAL,
Bureau, No 54, rue Toulouse
IL sera vendu à l'encan le samedi 2 avril, à midi à la Bourse St Louis:
Un certain lot de terre situé dans le faubourg Annonciation, et désigné par le No 9 de l'îlet borné par les rues Tchoupitoulas, Religieuses, Marais et St Jacques, mesurant au pied français 30 pieds de face à la rue Religieuse sur 120 pieds de profondeur.
Trois lots de terre situés dans le second district, dans l'îlet borné par les rues Esplanade, Romain, Prieur et le chemin du Bayou, désignés par les Nos 6, 7 et 8. Les lots Nos 6 et 7 mesurent chacun 32 pieds de face à la rue de l'Esplanade sur 90 pieds de profondeur. Le lot No 8 mesure 32 pieds de face à la rue de l'Esplanade sur 90 pieds de profondeur. Ces trois lots sont contigus.
Huit lots de terre situés dans le 3me district dans l'îlet borné par les rues Esplanade, Prieur, Roman et Kerlerec, désignés par les numéros 3, 4, 5, 6, 7, 8, 14 et 15. Les lots numéros 3 et 5 mesurent chacun 31 pieds 5 pouces et 6 lignes de face à la rue de l'Esplanade, sur 124 pieds 8 pouces de profondeur. Le lot No 4 mesure 32 pieds de face à la rue de Kerlerec, sur cent vingt-trois pieds de profondeur. Le lot No 7 mesure 31 pieds 3 pouces et 2 lignes de face à la rue de l'Esplanade, sur 125 pieds 8 pouces en un [illegible] le séparant du No 6 [illegible]
Le lot No 8 mesure 31 pieds 9 pouces et 3 lignes de face à la rue Roman sur 100 pieds de profondeur. Le lot No 14 mesure 32 pieds de face à la rue Kerlerec sur 123 pieds 8 pouces de profondeur. Le lot No 15 mesure [illegible]
Deux lots de terre désignés par les numéros 15 et 16 de l'îlet borné par les rues Derbigny, Claiborne, Kerlerec et Columbus, mesurant chacun 31 pieds 5 pouces [illegible] de face à la rue Derbigny sur 100 pieds de profondeur.
Quatre lots de terre dans le faubourg Pontchartrain borné [illegible] rue Ste-Anne [illegible] 122 pieds.
Les plans des dites propriétés seront exposés à la Bourse St Louis.
Conditions—Un comptant, et la balance à 6, 12 et 18 mois de crédit en billets portant hypothèque sur les propriétés vendues.
Les actes de vente par-devant A. Dornecourt, notaire public, aux frais des acquéreurs. 2 mars

POUR LA CALIFORNIE
DIRECTEMENT POUR SAN FRANCISCO VIA ASPINWALL.
[illegible]
Compagnie de la malle du Pacifique.
PRIX FORTEMENT REDUIT.
Jours réguliers des départs—7 et 23 de chaque mois.
Le magnifique steamer FALCON, commandé par J. P. McKenny, et de la marine des Etats-Unis, partira à [illegible] pour Chagres, jeudi 7 avril 1853 à midi [illegible]
[illegible]
ARMSTRONG, HARRIS & Co
[illegible]

POUR PHILADELPHIE,
Ligne de la malle des Etats-Unis.
Compagnie de steamers de Philadelphie et de Savannah.
Le nouveau et magnifique steamship à roues, STATE OF GEORGIA, du port de 1300 tonneaux, capitaine Walter Collins, [illegible]
[illegible]
C. A. L. LAMAR, agent à Savannah
HERON & MARTIN, agents à Philadelphie.

Ligne de Steamers de New-York & Savannah.
Une fois par semaine.
Les [illegible] steamers neufs
FLORIDA, Capitaine LYON,
ALABAMA, Capitaine LUDLOW
Partiront de Savannah et de New-York, tous les samedis. [illegible]
☞ Passage à la Chambre $25, payable sans avance.
Agents: PADELFORD, FAY & CO. Savannah
SAMUEL L. MITCHELL
[illegible] 194, Front st. New York.

POUR LA COTE.—Dispositions pour le printemps et l'été.—A partir du 4 avril, le steamer [illegible] LOUISIANA(?), capitaine [illegible] partira de la [illegible] pour la Côte [illegible]

Notice—Pour la Cote
Nouvel Arrangement pour le Printemps et l'Été.
[illegible]

POUR LA COTE
Nouvel arrangement pour le printemps et l'été:
A partir du [illegible] le bateau à vapeur J. T. DOSWELL, capitaine Saltus [illegible]

Pour les Attakapas—Le bateau à vapeur [illegible] ANNA No 2, capitaine J. L. [illegible] partira pour [illegible] TOUS LES MARDIS à midi, prenant du fret et des passagers pour St Martinville, la Nouvelle Ibérie, Franklin, Centreville, Patterson, et tous les points intermédiaires.
L'Anna No 2 a été complètement remis à neuf et la propriétaire [illegible]
[illegible]
CH. DUPLANC(?)
14 Douane

PAQUEBOT DE LA COTE.
Pour Baton Rouge, Portland(?), Waterloo, Baton Rouge et [illegible]
[illegible]
J. H. MORRISON & Co, agents,
No 1, Front Levée.

Pour le Havre—Le navire de [illegible] FLORA, capitaine Conrad, ayant [illegible]
H. V. BAXTER,
No 25, rue Carondelet

Pour la Havane—[illegible] ANDAS [illegible]
E. CAHUZAC & Co,
30, Vieille Levée

Pour Trieste—[illegible] SUSAN, capt. Bowers, [illegible]
J. J. HART & Co
20, rue Tchoupitoulas

POUR LE HAVRE.—Le navire paquebot de 1re classe WURTENBERG, capt. J. C. Ford, ayant presque tout son chargement engagé, partira incessamment. Pour fret ou passage, ayant de beaux emménagements, s'adresser au capitaine à bord, ou à
H. V. BAXTER,
25 rue Carondelet

POUR LE HAVRE.—Le navire paquebot régulier de 1re classe OLD ENGLAND, capt. [illegible], ayant la plus grande partie de son chargement engagé, partira incessamment. Pour fret ou passage, ayant de beaux emménagements de chambre et d'entrepont, s'adresser au capitaine à bord, ou au No. 25, 1er district ou à
H. V. BAXTER,
18 mars 25, rue Carondelet

POUR LA HAVANE.—Le brick de 1re classe et fin voilier JOHN GITTINGS, capt. [illegible], ayant une partie de son chargement engagé, partira pour le port ci-dessus. Pour balance de fret ou passage, ayant de beaux emménagements, s'adresser à bord, devant Nyne Tier, ou à DELVAILLE & MORENO,
17 mars 34, Vieille Levée

POUR LE HAVRE—La barque de 1re classe et fin voilier ROBERT, capt. [illegible], ayant presque tout son chargement engagé, partira incessamment. Pour balance de fret [illegible] s'adresser au capitaine à bord, [illegible] No 24, 1er District, ou à
H. V. BAXTER, 25, Carondelet

P. MALLARD & Co,
65, rue Royale,
OFFRENT la balance de leur [illegible] au prix coûtant.
Nous venons de recevoir par les derniers arrivages de New-York, 600 pièces de [illegible] et des premières marques, que nous vendrons au plus bas prix.
Nous avons présentement en magasin un très bel assortiment de meubles pour chambres à coucher, tels que: armoires, armoires à glaces, lits, lits Virginie, toilettes, tables de nuit, lavabos, chaises, etc. en acajou et palissandre, et fait dans le dernier goût. Aussi un bel assortiment de rideaux, [illegible] bobinets, glaces, porcelaines, cristaux, coutellerie, plaqué, etc.

Avis.
M. P. MALLARD [illegible] étant sur le point de partir pour l'Europe, [illegible] 15mars—12

ARRIVÉS par les navires [illegible] attendus de Bordeaux:
50 barriques vin rouge Léoville 1844,
200 do [illegible]
32 do vin blanc,
20 demi barriques do 1844,
140 barils vin blanc. CHARLES CAVAROC,
23 mars, 30, rue Bienville