SALSEPAREILLE
Du Docteur Townsend

[illegible]

Rhumatisme chronique, plus de 3,000 cas.
Dyspepsie, 2,000
Débilité générale, 400
Maladies de femmes, 7,000
Scrofule, 2,000
Maladie du foie, 1,500
Hydropisie, 2,500
Phthisie pulmonaire, 3,000

[illegible]

5,000 enfans.

[illegible]

TROIS CAS DE SCROFULE.

[illegible]

ISAAC W. CRAIN.

GRAND REMEDE POUR LES FEMMES.

[illegible]

AUX DAMES ET AUX FEMMES MARIEES.

[illegible]

OPINION DES MEDECINS.

[illegible]

H. P. PULING, M. D.
J. WILSON, M. D.
R. P. BRIGGS, M. D.
P. E. ELMENDORF, M. D.

[illegible]

S. C. PRESTON, M. D.

[illegible]

DEPARTEMENT DE LA BANQUE.

[illegible]

W. W. VAN ZANDT.

[illegible]

ASHBEL WALKER, 22 rue Daniels

[illegible]

SETH TERRY

S. P. TOWNSEND, M. D.

New York

WRIGHT, Seul Agent, 151 rue de Chartres

LIBRAIRIE DE LELIEVRE,
10, rue Royale.

EN VENTE [illegible]

[illegible]

Mais Gaume, [illegible]

EMERSON, TOURNE & CO., 158, Tchoupitoulas.

[illegible]

EMERSON, TOURNE & CO., 158, Tchoupitoulas.

DRAYS, CHARRETTES.

25 [illegible]

EMERSON, TOURNE & Co., 158, Tchoupitoulas.

[illegible] McDOWELL & PECK, 96, rue du Gravier.

[illegible] McDOWELL & PECK, 96, rue Gravier.

CASIMIRS de coton pour le marché mexicain, reçus par le navire Hindoo de Philadelphie:
14 caisses casimirs tweeds,
10 caisses casimirs Jersey bleu,
10 do do doeskins,
15 do do Susquehanna Valley,
10 do do Franklin, 10 do do Kentucky,
4 do do Brazil à raies,
4 do do Ginghams de Manchester,
10 do coton à chemises à raies, à vendre à des prix raisonnables par McDOWELL & PECK,
24 fev 96, rue Gravier.

AVIS.

[illegible] anglais GREAT WESTERN, capt. Chapman, de la Vera-Cruz, arrivera à l'île aux Vaisseaux, mercredi 22 courant, et partira le même jour pour Southampton [illegible] touchant à la Havane, Nassau et Bermudes.

La malle et les passagers pour l'Europe et les Indes occidentales, seront transportés au steamer anglais par le rail road du Golfe du Mexique, au débarcadère de Proctor, sur le lac Borgne, et de là par le steamer Bolivar, capt. Henderson.

Prix de transport $3.

Pour les visiteurs se rendant au steamer anglais et retour en ville, $5.

Des passeports doivent être pris pour la Havane, chez le consul espagnol, rue St Louis, 166.

Les passagers sont invités à se rendre au dépôt du rail road à 9 heures A. M., mercredi 22 courant. Les lettres et les journaux doivent être déposés à la poste à 7 heures 1/2, car la malle sera fermée à cette heure.

Pour plus amples informations, s'adresser au bureau du chemin de fer du Golfe du Mexique, passage de la Bourse, 70. G. MUSSON,
14m Contrôleur.

Chemin de fer du golfe du Mexique.
ARRANGEMENTS D'HIVER.

A PARTIR du 1er janvier 1848, les chars partiront chaque jour aux heures suivantes:
Departs de la ville.
9 heures A. M.
5 heures P. M.

Un train spécial pour le Lac Borgne partira du dépôt de la ville TOUS LES DIMANCHES à six heures et demie du matin, et repartira du Lac Borgne à quatre heures et demie de l'après-midi.

Depart du Lac Borgne.
5 heures et demie A. M.
1 heure et demie P. M.

Départ du débarcadère Ducros, à 7 heures A. M. Prix du voyage au lac, 75 cents.—Enfants et esclaves, 35 cents.

Restaurat chez Proctor, sur le Chemin à Coquilles, tenu par Mr. M. Garcia et M. Wm. Trim.

Les omnibus de Hart, Thomas & Co., courent de la rue du Canal au dépot et de retour, par la rue Royale à temps pour l'arrivée et le départ des chars. Prix, 10 cents chaque voyage. 17 mars

BUREAU DE L'EXECUTIF.

Nlle Orléans, 16 mars 1848.

ATTENDU que John L. Lewis un Sherif de la paroisse d'Orléans, à la première élection tenue en vertu de la nouvelle Constitution, s'est adressé à moi à l'effet de faire canceller un cautionnement, par lui fourni et signé par lui comme sherif, le 21 mars 1846, et par J. Hampden Lewis, A. Sidney Lewis, G. W. Lewis, John Pemberton, H. B. Cénas, D. Prieur, C. F. Daunoy, F. Durrive, J. B. Leefe, S. Blossman et John Baron, comme sécurités.

Avis est par ces présentes donné à tous ceux que cela concerne, d'avoir à déduire, par écrit, au bureau du Secrétaire d'Etat, à la Nouvelle Orléans, dans les quatre-vingt dix jours de la dernière publication de cet avis, les raisons pour lesquelles ledit cautionnement ne serait pas cancellé et annulé.

Donné sous ma signature et le sceau de l'Etat, à la Nouvelle-Orléans, ce 14me jour de [L. S.] mars A. D. 1848, et de l'indépendance des Etats-Unis la soixante-douzième.
ISAAC JOHNSON.
Par le Gouverneur:
CH. GAYARRE,
20 mars—30 Secrétaire d'Etat.

PRUNES dans leur jus—100 caisses de 12 flacons chaque, grand modèle, à vendre par MARTIAL PEYRET & Co,
10 m 27, rue St-Louis.

CERISES dans leur jus—50 caisses de 12 flacons (grand format), à vendre par MARTIAL PEYRET & Co,
10 m 27, rue St Louis.

CERISES à l'eau de vie—50 caisses de 12 flacons, à vendre par MARTIAL PEYRET & Co,
10 m 27, rue St Louis.

VINS en barriques pour famille—50 barriques vieux vin rouge pour famille, à vendre par MARTIAL PEYRET & Co,
10 m 27, rue St Louis.

BOUCHONS—20 balles de 30,000 chaque, bouchons pointus surfins, à vendre par MARTIAL PEYRET & Co,
10 m 27, rue St-Louis.

MADERE—60 quarts de pipe Madère imitation (très vieux), à vendre par MARTIAL PEYRET & Co,
10 m 27, rue St-Louis.

MUSCAT de Frontignan—120 caisses vieux Muscat de Frontignan, à vendre par MARTIAL PEYRET & Co,
10m 27, St Louis.

HUILE DE CASTOR—35 barils qualité supérieure, en magasin et à vendre par NATHAN JARVIS & Co,
9m Encoignure Magasins et Commune.

HUILE DE LIN—25 barils en magasin et à vendre par NATHAN JARVIS & Co.,
9m Encoig. Magasins et Commune.

ESPRIT DE THEREBENTINE—50 barils en débarquement et à vendre par NATHAN JARVIS & CO,
9mars Encoignure Magasins et Commune.

GRAINE de Moutarde en barils et à vendre par NATHAN JARVIS & Co,
9m Encoig. Magasins et Commune.

GRAINE DE LIN MOULUE—15 barils, en magasin et à vendre par NATHAN JARVIS & Co,
9m Encoig. Magasins et Commune.

VERRERIE, HUILE, PEINTURE.—Un grand assortiment des articles ci-dessus, en déchargement, en magasin, à vendre à des prix réduits, par NATHAN JARVIS & Co,
9m enc. Magasins et Commune.

HUILE D'OLIVE—225 paniers huile d'olive, ayant droit au drawback, en débarquement du navire Pie IX, à vendre par HEPBURN & TURPIN,
26 fev 31, Vieille Levée.

CHAMPAGNE—50 paniers Champagne mousseux, ayant droit au drawback, à vendre par HEPBURN & TURPIN,
26 fev 31, Vieille Levée.

AMANDES AMERES—50 boites de 25 livres chacune, à vendre par HEPBURN & TURPIN,
26 fev 31, Vieille Levée.

JAMBONS Extra, choisis et passés au sucre, à vendre par W. H. SIMMONS,
26 fev 31, rue Gravier.

CIGARES de la Havane—100,000 canones et millar communs, en magasin et à vendre par W. H. SIMMONS,
26 fev 31 rue Gravier.

CAFE DE LA HAVANE—67 sacs prime vert, en déchargement et en magasin, à vendre par W. H. SIMMONS,
26 fev 31, Gravier.

SUCRE—Quelques caisses sucre blanc de la Havane, en magasin et à vendre par LABORDE & XIQUES,
14 fev 31, Commune.

BOUTEILLES vides de 22 et 24 onces, à vendre par B. TALAMON,
22 fev 182, rue Royale.

A VENDRE, en débarquement du navire Dumbarton, du Havre,
50 caisses Absinthe Veron et Lecoultre.
1er mars N. GUDOUYT, 13, Toulouse.

SUCRE de la Havane—En magasin et à vendre par J. M. CABALLERO,
[illegible]

SARDINES à l'huile—5000 boites et 1/2 boites sardines à l'huile de la marque bien connue B. Godfroy, ayant droit au drawback, à vendre par
2 m AUGUSTE MOLIER, 90, St Louis.

100 Barils chaux de marbre de Glensfalles. JOHN HAYMAN & Co,
78, Poydras, et 11, Magasins Rouges, 3e Municip.
26fev

RESINE No 1, 2 & 3, à vendre par JOHN HAYMAN & Co,
78, Poydras, & 11, Magasins Rouges, 3e Municip.
26fev

100 caisses absinthe de Sauvajol et Bruneton en déchargement du navire Waverley, de Marseille, et à vendre par RAYMOND CAHUZAC,
7 mars 54, Vieille-Levée.

COGNAC—10 demi pipes J. J. Dupuy et Rastau Charroyer de preuve, à vendre par RAYMOND CAHUZAC,
7 mars 54, Vieille-Levée.

MIEL—10 tierçons miel blanc supérieur de la Havane, à vendre par L. CANTIN,
11 mars 73 1/2, rue Magasins.

COGNAC.—25 huitièmes de la marque Rastau Charroyer, 4me preuve, en débarquement et à vendre par RAYMOND CAHUZAC,
14 mars 34, Vieille Levée.

DIVERS—300 boites truffes au naturel, 400 do do do do, 400 boites champignons; 500 demi-boites do do; 300 boites cepe à l'huile et 400 demi-boites do do; 400 boites petits pois accommodés; 500 demi do do do do, à vendre par S. D. GRATIAA,
6 mars 35, rue Natchez.

ON demande à louer au mois ou à l'année, 10 ou 12 forts NEGRES pour travailler sur une habitation, au dessous de la ville, pour lesquels de bons gages seront payés. S'adresser à WYLIE & EGANA
4 mars 52, rue Bienville

EAU de vie 4me preuve de J. J. Dupuy, et autres marques en demi pipes et quarts de pipe, ayant droit au drawback, à vendre par VICTOR MAIGNAN,
22 fev 87, rue St-Louis.

VIEUX cognac de 1819 en quarts de pipe, ayant droit au drawback, à vendre par VICTOR MAIGNAN,
22 fev 87, rue St Louis.

VINS fins en barriques et en caisses, cerises à l'eau de vie, bouchons pointus et à damejeannes, huile d'olives, &c., &c., à vendre par VICTOR MAIGNAN,
22 fev 87, rue St-Louis.

GRAINES DE MIL à vendre chez Wm. DINN,
16 fev 11, rue de la Commune

A VENDRE, en débarquement du navire Niobe, du Havre, cinq caisses porcelaine et verrerie pour ornement de cheminée, table de centre et toilette, et cabarets.
15 mars V. MAIGNAN, 87, rue St Louis.

EN débarquement du brick suédois Solide, et à vendre par les soussignés, avec privilège du drawback:
90 barriques vin rouge,
25 quarts imitation Porto (vieux),
25 barils Madère,
25 do vin blanc,
20 do vin rouge,
12 do vin de muscat,
300 caisses vin rouge,
25 estagnons diver-es essences.
MARTIAL PEYRET & Co,
15 mars 27, rue St Louis

EN débarquement du navire Ancona, du Havre, et à vendre par le soussigné:
300 damejeannes françaises, de 5 gallons,
300 do do de 2 gallons,
300 do do de 1 gallon,
40 caisses fromages de Hollande, 1re qualité.
D. LANATA,
15 mars No 9, rue Jefferson.

EAU DE VIE—20 demi pipes Seignette, 4me preuve; 13 quarts idem; 4 demi pipes J. J. Dupuy, Pinet Castillon, 5 do M. Castillon; 3 quarts pipes M. Castillon, 2 do J. Kennedy—le tout de 4me preuves, à vendre par E. ROCHEREAU & Co,
6 mars 17 et 19, St Louis.

CHAMPAGNE—400 paniers de diverses marques, ayant droit au débenture, à vendre par E. ROCHEREAU & Co,
17 et 19, St Louis.

VIN—2000 caisses vin de St-Julien, Chateau Margaux, Latour, Laffitte et Léoville, à vendre par E. ROCHEREAU & Co,
6mars 17 et 19, St-Louis.

ABSYNTHE—116 caisses de Versinet Lecoultre, et de Sauvajol, Bruneton & Co, à vendre par E. ROCHEREAU & CO.,
6 mars 17 et 19, St Louis.

JOHN O. WOODRUFF & Co,
MAISON de commission; agents de la ligne de paquebots de la Louisiane et New-York.
No 93, rue des Magasins
JOHN O WOODRUFF, JAMES E WOODRUFF
14jan

COUVERTES—6 balles couvertes françaises, à vendre par EUG. ROCHEREAU,
21 fev 17 et 19, rue St Louis

RIZ 60 barriques riz, en magasin et à vendre par NORCROSS & FOSDICK,
16mars 66, Magasins.

GROCERIE—Le fond d'une grocerie de détail bien assortie, dans une bonne position de la 3me Municipalité, à vendre par H. L. STONE & Co,
9 mars 37 et 39, rue Commune

30 Surons amandes sans coques.
30 demi balles bouchons velours, en débarquement du brick Margarita, Malaga, à vendre par WILIE & EGANA,
7 mars 52, rue Bienville

INSTITUTIONS.

Institution de Jeunes Demoiselles. Fondée par Mme ARPIN, dirigée par
Mme DERON, Née HUET.
Nos. 107 et 109,
Rue Bourgogne, entre Conti et St-Louis.

MME. DERON, née HUET, en prenant la direction de l'institution dirigée depuis sept ans par Mme Arpin, sollicite la bienveillance et la confiance [illegible].

[illegible] de la Maison Royale de St-Denis, pourvue des diplômes d'institutrice supérieure, première institutrice dans deux des pensions les plus renommées de Paris, Mme DERON, qui a déjà passé parmi nous plusieurs années, s'est fait connaître autant par la douce fermeté de son caractère, que par l'excellence de sa méthode d'enseignement.

Elle sera puissamment secondée par son mari. M. DERON n'a pas moins de titres à présenter aux familles. Tout nouvellement arrivé de Paris à la Nouvelle-Orléans, il y est déjà connu sous les rapports les plus favorables, bachelier ès lettres, licencié, inscrit en doctorat à la faculté de Paris, ancien élève de l'Ecole des Chartes, à la Bibliothèque du Roi, professeur de littérature, d'histoire et de philosophie à Paris, M. DERON est de plus écrivain et auteur de plusieurs ouvrages. Il consacrera tout son temps à faire des cours français dans les diverses branches de l'institution.

La langue anglaise sera aussi l'objet d'une attention toute particulière. Des maîtresses d'une capacité reconnue, et un professeur distingué, M. Orton, sont spécialement chargés de diriger les classes d'anglais.

Des dames du talent le plus remarquable et du savoir le plus éprouvé enseignent la musique dans la pension. Mme Boyer continuera de donner des leçons de piano; Mme Lavillebeuvre, des leçons de harpe et de piano.

Les autres arts d'agrément seront aussi enseignés par les meilleurs professeurs.

Tels sont, en résumé, dans l'ordre de l'instruction, les titres et les moyens par lesquels Mr. et Mme. DERON doivent assurer aux parents que les études de leurs enfants seront conduites avec supériorité.

Cependant, les choses qui constituent l'ordre de l'éducation l'emportant sur toutes les autres, Mme DERON se préoccupera avant tout de justifier la confiance des familles par les soins physiques, moraux et religieux qu'elle donnera à ses élèves. Former dans les jeunes personnes d'abord le cœur et le caractère, puis l'esprit; leur donner des principes purs et vrais, puis les préparer à entrer dans le monde avec aisance, mais aussi avec un sentiment profond du devoir, enfin arriver à faire d'elles des femmes à l'âme douce, mais ferme aussi, à l'intelligence brillante, mais solide; à faire d'elles surtout, pour l'avenir, de bonnes mères de famille: voilà le but que se propose Mme DERON.

La pratique d'une éducation et d'un enseignement pareils vaudra à Mme DERON, elle l'espère, toute l'estime et toute la confiance qu'elle a déjà values à Mme Arpin.

Mme DERON maintiendra les conditions de paiement établies par Mme Arpin.

CONDITIONS:

Pensionnaires,	$ 25
Demi pensionnaires,	15
Externes—1re et 2me classes,	10
Idem 3me, 4me et 5me classes,	8
Idem 6me classe.	6
Arts d'agrément payés séparément.	
Musique—Piano et harpe, (Solfège et chant)	$ 12
Dessin,	6
Danse,	6

18 fev—3m.

WASHINGTON HIGH SCHOOL.
PENSIONNAT ET EXTERNAT
POUR
Les Jeunes Demoiselles,
SOUS LA DIRECTION DE
MME DE LA GRACERIE,
Rue de l'Esplanade, entre Bourgogne et Dauphine.

LA méthode suivie dans l'Etablissement ne fatigue ni l'attention, ni la mémoire des élèves. Les livres n'y sont point multipliés; et l'enseignement, rendu facile et attrayant par les efforts du professeur, est dégagé des milles inutilités de la routine.

Deux professeurs de langue et de littérature anglaises sont attachés à l'institution Washington.

Les études comprennent l'*Anglais*, le *Français*, l'*Italien*, les *Mathématiques*, l'*Histoire*, la *Géographie*, l'*Histoire naturelle* et la *Rhétorique*.

Les plus jeunes élèves reçoivent les élémens de l'instruction primaire.

M. de la Gracerie est chargé de l'enseignement supérieur. Il donne également ses soins à la seconde classe préparatoire.

A la demande de plusieurs familles, une quatrième classe est ouverte pour les enfants qui ne savent pas encore lire.

La musique est devenue une partie essentielle de l'éducation d'une jeune personne. M. Curto, professeur honorablement placé dans l'estime publique, donne ses soins éclairés à l'enseignement de cet art. Un second professeur exerce les élèves.

Afin que les familles et le public puissent connaître les progrès des élèves, deux examens auront lieu chaque année, l'un en février, l'autre en juillet.

Mme de la Gracerie, voulant donner aux jeunes personnes qui lui seront confiées tous les soins affectueux d'une mère, ne recevra qu'un nombre fort restreint d'élèves pensionnaires.

L'instruction religieuse est l'objet d'une sollicitude toute particulière. Les élèves catholiques sont préparées à la première communion.

L'INSTITUTION WASHINGTON est située dans le quartier le plus sain de la ville. Les salles destinées aux classes sont vastes et bien aérées.

La Directrice invite les familles à visiter son établissement.

CONDITIONS.

Les pensionnaires paient, le blanchissage compris ... $ 20
Les élèves de la 1ère classe ... 6
Les élèves de la 2de classe ... 5
Les élèves de la 3me classe ... 4
Les élèves de la 4me classe ... 3
Le prix de la demi pension, les frais d'enseignement non compris, est fixé à ... 6

La musique, le dessin et la danse se paient à part. La Directrice s'estime heureuse de pouvoir offrir aux familles les références suivantes:
MM. Dr. Mercer, MM. S. Saul,
P. Conrey Jr., H. D. Wright.

INSTITUTION POUR LES DEUX SEXES,
DIRIGÉE PAR M. ET MME GOURBAULT,
Rue des Remparts, No 141, entre St-Pierre et Toulouse.
(CLASSE LE SOIR.)

REFERENCES.
1re Municipalité, Dr. A. Mercier, 10, rue de la Douane.
2me Municipalité, M. J. M. Lapeyre, 66, rue St Charles.
3me Municipalité, A. Dimitry, surintendant des Ecoles Publiques de l'Etat. 5 mars

COLLEGE St-VINCENT,
Au Cap Girardeau, Etat du Missouri.

CE Collège, auquel la Législature de l'Etat du Missouri a accordé, en 1843, une charte et des privilèges universitaires, occupe un des sites les plus charmants qui se trouvent sur le Mississipi; il est situé à quarante milles au-dessus de l'embouchure de l'Ohio et domine les deux rives du fleuve. Quarante acres avoisinantes appartiennent au collège, qui possède, en outre, à un mille et demi du village, une maison de campagne où les élèves peuvent aller passer leurs jours de récréation.

Les différentes branches d'enseignement se composent de la lecture, de l'écriture, de la grammaire, de l'histoire, de la rhétorique, de la poésie, de la mythologie, de la géographie, de l'usage des globes, de la tenue des livres, de l'arithmétique, de l'algèbre, de la géométrie, de la trigonométrie rectiligne et sphérique, de l'arpentage, de la levée des plans, de l'astronomie théorique et pratique, des langues française, espagnole, allemande, italienne, latine et grecque; de la philosophie morale et naturelle, de la botanique et de la chimie, de la musique et du dessin.

Le collège St Vincent possède un cabinet de physique. L'anglais, le français, l'espagnol, l'allemand et l'italien ne sont enseignés que par des professeurs dont chacune de ces langues est l'idiome maternel.

L'année scholaire commence le second lundi de septembre et se termine le dernier jeudi de juillet; c'est à cette dernière époque que l'examen annuel a lieu, que les prix sont distribués et les degrés conférés.

Les prix pour la pension, le logement, l'enseignement, le blanchissage et les soins de médecin est de $130 par an, payable par moitié au commencement de chaque semestre. On exigera une somme de $10 en sus pour l'enseignement des langues espagnole, allemande ou italienne; et autant pour l'étude de la physique et de la chimie, afin de remplacer les instruments brisés ou mis hors de service. On devra aussi payer une somme de $8 par an pour fourniture de lit et de matelas. La musique ou le dessin couteront $25 par an.

Les parens qui désireront que le collège fournisse des vêtements à leurs enfans, devront déposer à cet effet une somme suffisante entre les mains du trésorier. Les livres classiques, le papier, l'encre et les plumes sont fournis au prix coutant.

Les parens et les tuteurs recevront, à la fin de chaque semestre un bulletin constatant l'état de santé et les progrès de leurs enfans ou de leurs pupilles.

Les parens qui résident en pays étranger, voudront bien nommer un agent responsable à la Nouvelle Orléans ou à St. Louis.

Pour plus amples informations, s'adresser à J. AD. ROZIER,
Avocat, Agent du Collège, rue St. Charles, No 13.
Ou au Révérend P. CHANDY, Trésorier du Collège, à l'Evêché. 9 mars—1.27a.

ALCOOL—15 barils alcool neutre et fort, à vendre par P. CUSACHS,
17m Enc. Condé et St-Philippe

INDIGO GUATEMALA—9 surons indigo Guatemala, à vendre par P. CUSACHS,
17m Enc. Condé et St-Philippe

COUPEROSE—12 barils couperose verte et sèche à vendre par P. CUSACHS,
17m Enc. Condé et St Philippe

ALUM—10 barils alum purifié, à vendre par P. CUSACHS,
17m Encoig. Condé et St Philippe.

OPIUM—100 liv. opium nouveau, à vendre par P. CUSACHS,
7m Encoig. Condé & St Philippe.

MANNE EN LARMES—200 liv. manne en larmes bien belle, à vendre par P. CUSACHS,
17m Encoig. Condé et St Philippe.

45 Barriques vin rouge chateau du Crock, Merman; 32 do do Ch. Bernon; 48 do do St-Julien; 76 do do Montferrand; 187 do do ordinaire Montferrant; 30 demi do do St Estèphe; 20 do do do St-Julien; 48 barils vin blanc Haut Barsac, do Sauterne; 34 do vinaigre blanc; 210 barriques Marseille, Bergasse, Bethfort et Bandol; 450 caisses vin rouge St-Julien, St-Estèphe, Leoville, Ch. Laffitte; 75 c. vin blanc Haut Sauterne, à vendre par DARAN, QUEYROUZE & Co,
7mars 11 & 15, St Louis

310 Caisses vieille absynthe, Yerson et Lecoultre, Dubied et Sauvajol; 95 do kirsch; 145 do liqueurs assorties fines, surfines et superfines; 375 paniers anisette de Bordeaux; 85 caisses fruits à l'eau de vie, prunes, abricots, poires et pêches; 94 caisses cerises à l'eau de vie, à vendre par DARAN, QUEYROUZE & Co,
7mars 11 & 15, St-Louis

15 DEMI pipes cognac fine champagne.
8 quarts do do do do.
18 demi do do 4me pve. J. J. Dupuy.
10 quarts do do do do do.
A vendre par DARAN, QUEYROUZE & Co,
7mars 11 et 15, St-Louis

750 Milliers bouchons fins, surfins et superfins, pointus et non do.
160 paniers bouteilles vides de 18, 20 et 22 onces.
A vendre par DARAN, QUEYROUZE & Co,
7mars 11 et 15 rue St-Louis

2 Caisses saucissons de Lyon, 1re qualité.
18 do fromages tête de maure, à vendre par DARAN, QUEYROUZE & Co,
7mars 11 et 15, rue St-Louis

175 Milliers cigares de la Havane, de la marque Shakespear, Regalia, Cazadores, Canones et Millar, à vendre par DARAN, QUEYROUZE & Co,
7 mars 11 et 15, St Louis

Draps de Lit de Coton.
100 balles 4/4 Checopee D draps de lits cerus.
5e do do cabot A do
25 caisses do Dwight A do blanc.
10 do do 9/8 supérieur do do
à vendre par McDOWELL & PECK,
14 jan 96, Gravier.

VERRERIE pour Droguistes et Pharmaciens.—Un grand assortiment dernièrement reçu et à vendre par H. BONNABEL, Droguiste,
16fev Rue Tchoupitoulas.

ORSEILLE sèche et en pâte; bois de teinture; sumac, à vendre par H. BONNABEL, Droguiste,
16fev Rue Tchoupitoulas.

BAIES de genièvre, absynthe, Tabac brûlé, charpie patentée, Gomme ammoniac, racine de ratanhia, Ammoniaque concentrée, pois de Bourgogne, Fleurs de soufre, extrait d'aconit, Extrait jusquiame, de belladonne, &c. etc. En débarquement et à vendre en gros par H. BONNABEL,
16 fev 37 rue Tchoupitoulas.

Aux Distillateurs et Fabricants de Liqueurs.
ABSYNTHE DE SUISSE—Hysope et Mélisse. Aussi un assortiment d'Essences de toute beauté. H. BONNABEL,
16 fev enc. Natchez et Tchoupitoulas

[illegible] par la présente [illegible] ex-chérifs de la paroisse [illegible] moi pour la cancellation des [illegible] suivants:

1o—Un bon de mille piastres, souscrit par lui le 6 décembre 1844, comme shérif de la paroisse St-Bernard, ayant pour sécurité Martial St-Germain et Louis Bernard.

2o—Un bon de mille piastres souscrit par lui le 15 juin 1846, comme shérif de la paroisse St-Bernard, ayant pour sécurité Martial St-Germain et Louis Bernard.

3o—Un bon de huit mille deux cents piastres souscrit par lui le 17 juin 1847, comme collecteur des taxes de l'année 1846, pour la dite paroisse St-Bernard, ayant les personnes suivantes comme sécurités: Philip Villeré pour cinq mille piastres, Martial St-Germain pour mille cinq cents piastres, B. Fleytas pour huit cent cinquante piastres et J. M. Oucullu pour huit cent cinquante piastres.

4o—Un bon de quatre mille huit cent cinquante piastres souscrit par lui le 4 janvier 1845 comme collecteur des taxes d'Etat de la paroisse St-Bernard de l'année 1844, ayant pour sécurité Martial Germain et Louis Bernard.

5o—Un bon de cinq mille piastres souscrit par lui le 22 décembre 1845 comme collecteur des taxes de l'année 1845, ayant Martial St-Germain et Louis Bernard pour sécurités.

Le présent est pour avertir les personnes intéressées, de déduire par écrit au bureau du secrétaire d'Etat à la Nouvelle-Orléans, dans les quatre-vingt dix jours suivant la dernière publication, les raisons pour lesquelles les dits bons ne seraient pas cancellés et annulés.

Donné à la Nouvelle Orléans sous ma signature et le sceau de l'Etat, aujourd'hui 11 décembre 1847, soixante douzième année de l'Indépendance des Etats-Unis.

Par le gouverneur, ISAAC JOHNSON.
CHARLES GAYARRE, Secrétaire d'Etat.
20 dec—90j

A. C. GOUGH, No 4, rue de Chartres, à 2 portes de la rue du Canal, appelle l'attention du public, sur le stock de marchandises qu'il a en mains. Ces marchandises ayant été achetées pour du comptant, peuvent être vendues bien au-dessous des prix réguliers de la place. A. C. Gough appelle particulièrement l'attention des acheteurs sur les articles suivants:
Beaux manteaux brodés.
" mantilles "
" visites "

Shalls cachemire, nouveau genre, richement brodés; un lot de pèlerines, chemisettes, cols français, manchettes suisses, comprenant un lot de bandes et entre-deux, à vendre à près de moitié prix coutant. Les plus beaux calicots, gants de chevreau, $2 1/2 c, prix coutant $8 la douz.; mouchoirs ourlés $6 la douz., valant $9; do brodés à $2, valant $4; mousseline à rideaux couleur puce et brodés, beau genre. Il a constamment en vente un bel assortiment de flanelles de toutes couleurs, couvertures, chemises de dessous, caleçons, bas, guinghams, calicots, ainsi que de la toile à chemises. Aussi, un vaste assortiment de parfumeries françaises achetées exprès seulement pour des présents du nouvel an, qu'il vendra à des prix extraordinairement bas. 21dec—a

A. BARRAUD,
Coiffeur-Parfumeur,
Encoignure des rues Royale et Orléans,

A l'honneur de prévenir les Dames et Messieurs qu'il vient de recevoir par les derniers arrivages de France, un grand assortiment de marchandises, à vendre à bon marché:

Nomenclature des articles.

Pour dames, bonnets du matin, cols guimpes, manches, mouchoirs de batiste brodés et unis, bonnets pour enfans, foulards, gants, jarretières, éventails riches et ordinaires, fleurs pour bals et pour mariées, ombrelles, petits parapluies, cravaches, boucles de ceinture en or et acier, bracelets argent et autres genres, dés à coudre en or et acier, chapelets grenat et or, en or, en corail, et argent, livres de prières, gravures de saints, statuettes pour chapelles, etc.

Articles pour hommes:

Chemises en toile, de coton, devants en toile, de coton, de en couleurs, bretelles, cravattes, faux cols, foulards, gants, bonnets de soie noir, rasoirs, cannes, cravaches, parapluies, fouets de cabriolets, etc., peignes, brosses, éponges fines, nécessaires de toilette pour voyage, doé ouvrage, corbeilles pour mariées, boites à parfumerie, meubles pour enfants, poupées, boites à ouvrages en porcelaine, de en cristaux, vases à fleurs, porcelaine, do en cristal, services en porcelaine et autres articles en porcelaine et cristaux.

Grande variété d'objets de fantaisie pour cadeaux.

Parfumerie fine et superfine, des premières maisons de Paris, savoir:

Pommades à	$1 et $1.50 la douzaine.		
Crème de Perse,	1	1.50	do
Savons,	1	2.50	do
Huile Makassar,	1	1.50	do
Huile Antique,	1.50	2.00 et 3	do
Eau de Cologne,	2.50	4.00	do
Moëlle de bœuf,	4.00	5.00	do
Poudre de riz, à 80 cents et $1			do

Eau d'Afrique pour teindre les cheveux.

Pommade Barraud pour faire pousser les cheveux et les empêcher de tomber, pâte au miel pour les mains, blanc de perles pour blanchir le teint, vinaigre de toilette, extraits d'odeur pour le mouchoir, pastilles fumantes pour les appartements et autres articles en parfumerie qui seraient trop longs à détailler. 19 fevrier

LAMPES solaires, Candélabres, Porte bouquets, &c.—Les soussignés ont l'honneur d'inviter leurs pratiques et le public à venir examiner un assortiment complet et nouveau de ces articles qu'ils viennent de recevoir, et dont le Sr Masperau a fait le choix lui même dans les meilleures fabriques du Nord, et qu'ils offrent à vendre à des prix réduits.
S. MASPEREAU & Co,
21sept 22, rue Condé

Cuisines portatives de Beebe

LES soussignés venant de recevoir un assortiment de ces cuisines, invitent le public à venir les examiner.

Ces cuisines sont faites d'après le même modèle que les grandes, excepté qu'elles sont plus petites et qu'elles ont l'avantage de pouvoir être déplacées sans aucun travail, attendu qu'elles reposent sur des pieds et qu'elles sont entièrement closes.
S. MASPEREAU & Co,
25 fev No 22, rue Condé.

DRAPS—4 caisses DRAPS ANGLAIS superfins, à vendre à bas prix pour clore une consignation. DUNCAN KENNEDY,
5janv 52, rue Toulouse

RECU par les navires Antwerp et Pie IX du Havre,
6 caisses chapeaux de paille, formes nouvelles, pour dames, fillettes et enfants,
30 caisses chapeaux marins, couleur paille et gris pour homme et garçon,
3 caisses guinghams à carreaux,
1 do dentelles noires,
1 do ombrelles marquises,
1 do gants filet noir et blanc,
4 do organdis, grande nouveauté. Dufau Mc go & Co., à vendre par FRED BONIS,
16 fev 58, Conti, en face la Banque de la Louisiane.

MOUCHOIRS DE COTON—
5 caisses mouchoirs rouge de Turquie,
5 do do Amaranthe,
5 do do Oil Bull,
5 do do Taylor,
15 do do 5/6 Pavillon
5 do do Turquie, pour enfants, en magasin et à vendre par DE FOREST & Co
29 jan 20, rue de la Douane

Aux Marchands, Habitants et Médecins de la campagne.

ON trouve toujours chez le soussigné des médicaments, drogues, produits chimiques, instruments de chirurgie et autres, &c., &c., garantis de première qualité et à des prix modérés; il a des relations directes avec les premières maisons d'Europe et du Nord, et peut en tout temps fournir des remèdes très frais, n'en demandant que de faibles quantités à la fois, souvent renouvelées.
A. A. PEYCHAUD,
21 jan—1an 121, rue Royale.

PORCELAINE.

L'ETABLISSEMENT de dorures et peintures sur porcelaine, établi depuis trois ans à Gretna, vis à vis Lafayette vient d'être transféré

Rue de Chartres, No. 110.

Les dames sont respectueusement invitées à visiter le grand assortiment d'objets de nouveauté pour présents d'étrennes, services de diner, de desserts, de thé, de café, de toilettes, tête à tête sur plateau, &c.

Flacons pour essences toutes grandeurs et modèles. Vases pour bouquet, &c &c. Riches tasses à café nouveaux dessins et nouvelles formes, grandes belles tasses avec portrait en buste du général Taylor.

Grand assortiment de porcelaines blanches et tasses épaisses pour café et restaurants.

Nota: les ordres seront exécutés avec précision, soit pour remplacer les pièces de services dépareillés, ou pour marquer de noms ou initiales les objets donnés en cadeaux. 21 dec—3 m

4,000 DEMI boites sardines à l'huile.
1,000 demi boites maquereaux à l'huile.
500 demi boites petits pois,
100 demi boites truffes,
100 demi boites patés truffés assortis,
200 caisses prunes à l'eau-de-vie,
50 caisses absinthe,
25 caisses marasquin de Zara,
25 caisses eau-de-vie de Dantzig,
100 caisses liqueurs superfines assorties,
150 paniers guignolet d'Angers,
200 caisses vin rouge,
7 barils vinaigre de vin blanc,
20 huitièmes pipes vieux cognac Pellevoisin, à vendre par TH. BAILLY BLANCHARD & Co,
11mars—1m 99, rue de la Douane.

LES soussignés ayant dans le voisinage de cette ville une manufacture de noir animal, sont prêts à remplir les ordres qui leur seront confiés. La supériorité de leur noir animal a été reconnue pendant un essai de plus de 3 ans, par non seulement les habitants sucriers qui en ont fait usage, mais encore par la raffinerie de la Louisiane.
TH. BAILLY BLANCHARD & Co,
11m—30f 99, rue Douane.

SARDINES à l'huile—4000 demi-boites sardines à l'huile.
1000 demi-boites maquereaux à l'huile.
500 do petits pois, à vendre par TH. BAILLY BLANCHARD & CO,
11mars—1m 99, rue de la Douane

NOIR ANIMAL en poudre et en grain, à vendre par TH. BAILLY BLANCHARD & CO.
11 mars—1m 99, rue de la Douane.

50 DAMEJEANNES de très vieux cognac, à vendre par TH BAILLY BLANCHARD & CO.,
11 mars—1m 99, rue de la Douane

20 HUITIEMES pipes vieux 1825, cognac Pellevoisin, pour le marché mexicain, ayant droit au Drawback, à vendre par TH. BAILLY BLANCHARD & Co,
11mars—1m 99, rue de la Douane.

20 DEMI pipes cognac (pâle) 4me preuve de la marque Pellevoisin,
50 Quart pipes cognac (pâle) 4me preuve de la marque Pellevoisin,
10 demi pipes cognac Pellevoisin 4me preuve foncé en couleur,
30 Quart pipes cognac Pellevoisin 4me preuve foncé en couleur.

D'importations directes de La Rochelle, emmagasinées dans les magasins de la Douane et ayant droit au Drawback, à vendre par TH. BAILLY BLANCHARD & Co.,
99, Rue de la Douane, agents de Messrs Pellevoisin
11mars—1m Aine & Co de La Rochelle.

20 Barriques vin rouge, Blancquefort, 1844.
10 do Macau, 1842.
12 barriques vin Loggman, 1841.
200 caisses vin rouge, Cantenac.
130 caisses vin Pauillac.
200 do do St-Julien.
25 caisses absynthe,
20 paniers guignolet.
100 caisses fruits à l'eau de vie.
40 caisses sardines à l'hle.
20 do vin Chambertin.
200 paniers bouteilles vides.
500 damejeannes.
20 quarts de pipes eau de vie, Pinet Castillon.
A vendre par P. LONGIS,
6 mars 116, rue Royale.

MADERE—200 barils Madère de Marseille, à vendre par P. LONGIS,
6 mars No. 116, rue Royale

PORTO—30 barils vin d'Oporto doux, à vendre par P. LONGIS,
6 mars No. 116, rue Royale

SHERY—10 barils vin de Shery, diverses importations, à vendre par P. LONGIS,
6 mars No. 116, rue Royale

VIN DE MARSEILLE—30 barriques vin, de la marque Fx. Grosset, à vendre par P. LONGIS,
6 mars No. 116, rue Royale

VIN EN DEMI-BARRIQUES—25 demi barriques vin de Marseille, à vendre par P. LONGIS,
6 mars No. 116, rue Royale

VIN DE BORDEAUX—14 barriques vin de Beychevelle, 1841, à vendre par P. LONGIS,
6 mars No. 116, rue Royale

100 Caisses vin fin de Beychevelle, 1841, à vendre par P. LONGIS,
6 mars No. 116, rue Royale

CHANGE sur New-York à vue et à 60 jours, à vendre par LABORDE & XIQUES,
13 mars 31, rue Commune.

EAU de Fleur d'Oranger—30 caisses de la marque Piquet, en magasin et à vendre par LEOPOLD JEANNET,
10 fev 93, rue St-Louis

[illegible] de la Belle [illegible] Kentucky, [illegible] grand assortiment de leurs [illegible] en fer battu, qu'ils offrent [illegible] manufacturiers, savoir:

[illegible] carrées à sucre sans couvercle					$ 5	50
do	do	avec	do		7	00
do	do	do do	do		9	00
do	do	do do	do		12	00
do	do Grande	do	do		14	00
do	do Bouil				7	00
do	do	do			9	00
do	Flakes,				12	00
do	do				14	00
do	do				16	00

de Bellenger, charrues à sucre sans coutre $ 5 00

do	do	do	do	do	6	00
do	do	do	do	do	9	00
do	do	do	do	do	11	00
do	do	do	do	do	13	00

1881: Un grand assortiment de charrues de Young et Sulsel, et de roues de charrettes de 2 à 5 pouces, avec essieux en fer et en bois.
HOGAN, TURBAUD & CONAND,
26 nov—6m 29 Vieille Levée

Sulfate de quinine; do de morphine; acide tartrique en poudre et en cristaux; do acétique concentré; de citrique très blanc; jus de citron frais; miel blanc purifié, préparations du Dr Jayne, de Philadelphie; do de Moffat, et un assortiment complet de drogues et médicaments patentés, en débarquement et à vendre par H. BONNABEL,
12 jan Droguiste, rue Tchoupitoulas

VINAIGRE de vin blanc—27 barils vinaigre, en débarquement du navire Etna, venant de Bordeaux, ayant droit au drawback, à vendre par
25 fev AUG. MOLIER, 90, St-Louis

PORC—500 barils prime mess porc de H. Aimes et Co, en déchargement et à vendre par J. O. WOODRUFF & Co,
25 fev 93, Magasins.

EN déchargement du brick T. Street, de la Havane.
40 milliers cigares Shakespeare, à vendre par DARAN, QUEYROUZE & CO,
25 fev 11 et 15, St-Louis.

400 DAMEJEANNES en débarquement du navire Rubicon, du Havre, à vendre par
25 fev B TALAMON, 182 rue Royale

EAU DE VIE en débarquement—9 quarts pipes eau de vie J J Dupuy, quatrième preuve, 5 quarts do marque Castillon 1825, première preuve, à vendre par B TALAMON,
25 fev 182 rue Royale

CIGARES—12,000 marque Coreil
13,000 do Palma,
32,500 do Vengadora,
37,500 en débarquement du brick T. Street et à vendre par B. VALLS,
24 fev 37 Commune,

CIGARES de la Havane — 435 milliers de toute espèce;
Sucre de la Havane—26 caisses sucre blanc;
Café do —75 sacs prime vert.
Indigo de Guatemala—6 surons;
Piassava—10 barils. En débarquement du brick T. Street, de la Havane et à vendre par LABORDE & XIQUES,
24 fev 31, rue Commune.

A VENDRE—En débarquement du navire Etna de Bordeaux:
55 barils vin blanc Haut-Sauterne, par POUGET FILS,
21 fev rue Conti, entre Chartres et Levée

CHAMPAGNE—de la marque du marquis de Massiac et de Lonsson, reçu dernièrement. A vendre par F. JORDY,
22 fev—10 No 10, rue Conti.

EAU DE VIE—des marques de " J. J. Dupuy, " C. Dance, Dussau jeune, &c., reçue directement et à vendre par F. JORDY,
22 fev—10 No 10, rue Conti.

EAU-DE-VIE—de la marque de " Pinet Castillon & Co., " ayant droit au drawback, en demi quarts et huitièmes de pipes, à vendre par F. JORDY,
22 fev—10 No 10, rue Conti.

ABSYNTHE SUISSE—365 caisses absynthe de la marque Sauvajol, Bruneton & Co, à vendre au drawback, par J. F. BERCIER & Co,
21 fev 54, Vieille Levée

VIN SEC—40 huitièmes de vin Malaga, à vendre à l'entrepôt de la douane, par J. F. BERCIER & Co,
22 fev 54, Vieille Levée

VINS EN CAISSES—80 caisses vins St Julien et St Estèphe, au drawback, à vendre par J. F. BERCIER & Co,
22 fev 54 Vieille Levée

CHANDELLES de L'ETOILE et ADAMANTINE—120 caisses, des Nos 4, 5 et 6, à vendre par J. F. BERCIER & Co,
22 fev 54, Vieille Levée

A VENDRE en débarquement du navire John Baring, de Bordeaux
1 barriques vin rouge St Estèphe.
150 caisses de 12 bouteilles do St Julien.
VICTOR MAIGNAN,
22 fev 87, rue St Louis.

150 barils vin Malaga sec
50 do do do doux, à vendre par LAPEYRE, HARISPE & Co,
16 fev 66, rue St Charles.

EN débarquement du navire Lion, de Bordeaux, et à vendre
15 demi pipes eau de vie de Cognac.
15 paniers Champagne
25 caisses absinthe
LAPEYRE, HARISPE & Co,
16 fev 66, rue St Charles

FUSILS—6 caisses fusils, modèle anglais, reçus en consignation par le navire Empire d'Anvers et à vendre par DUFOUR, DURAND & Co,
16 fev 25 rue de Chartres

JACONATS imprimés—20 caisses en débarquement du navire Fairfield, de New York ayant droit au débenture, à vendre par DUFOUR, DURAND & Co,
25, rue de Chartres

RECU par le navire Vicksburg, de New York, et à vendre à bas prix par les soussignés:
50 caisses indiennes nouveaux dessins,
10 caisses coton en couleur,
10 caisses cotonnades coton en couleur
1 caisse Nankin végétale.
DUFOUR, DURAND & Co,
25 rue de Chartres

A Vendre en débarquement du navire John Baring, de Bordeaux:
30 barriques vin rouge,
10 demi pipes eau de vie 4me preuve, de la marque J. Boireau, ayant droit au draw back,
10 quarts pipes eau de vie, 4me preuve, marque J. Boireau, ayant droit au draw back.
10 huitièmes pipes eau de vie 4me preuve, marque J. Boireau, ayant droit au draw back.
100 caisses fruits à l'eau de vie.
50 caisses cerises à l'eau de vie.
50 barriques vin vieux de Médoc
POUGET FILS,
21 fev 19, rue Conti, entre Chartres et Levée

VINS—150 paniers vin de Champagne en grandes et demi bouteilles, 10 paniers vin de Chambertin. 25 caisses vin de Bourgogne, à vendre en débarquement du navire Tremont du Havre, par COURVOISIER & CO,
21 dec Encoig Royale et Orléans

KIRSCH—2 barils kirsch en débarquement du navire Tremont du Havre, à vendre par COURVOISIER & CO,
21 dec Encoig. Royale et Orléans

CHANDELLES—150 caisses blanc de baleine assorties, en magasin et à vendre par NORCROSS & FOSDICK,
16 fev 66 Magasins

EPICES—200 sacs de poivre, 100 do piment, à vendre par NORCROSS & FOSDICK,
6e, Magasins

DENIMS—65 balles en magasin et à vendre par NORCROSS & FOSDICK,
6e, Magasins

MAQUEREAUX — 1,000 barils, 1/2 barils, et quarts de barils, Nos 1, 2 et 3, en magasin, à vendre par NORCROSS & FOSDICK,
6e, Magasins

THE—100 caisses thé Impérial et poudre à canon, en boites de ferblanc, 75 idem en boites de 13 et 6 livres, en magasin et à vendre par NORCROSS & FOSDICK,
17 fev 6e, Magasins

GELEE de Goiyave—5 barils par boites de 1/4, à vendre par W. H. SIMMONS,
17 fev 31, rue Gravier.

CHANDELLES de suif—50 caisses, à vendre par W. H. SIMMONS,
17 fev 31, rue Gravier.

Avis aux Marchands Tailleurs
A Vendre à bas prix—200 pièces coutil nouveauté fil d'Ecosse et pur fil, par FRED. BONIS,
16 fev 58, rue Conti, face la banque de la Louisiane.

EN débarquement du brick Suenco, 2 caisses chapeaux de paille assortis, marchandise française première qualité, à vendre par D. LANATA,
14 fev 9, rue Jefferson.

ABSYNTHE SUISSE—400 caisses de la marque Sauvajole Bruneton & Co, à vendre au drawback, en lots à la convenance des acheteurs, par J. F. BERCIER & Co,
14 janv 54, Vieille Levée.

LES soussignés font savoir à leurs habitués et au public en général, qu'à dater de ce jour ils publieront chaque semaine le poid du pain qui sera réglé au cours des farines.

Afin de n'avoir aucun différend avec les personnes qui ne les paient que chaque mois, ils donneront constamment 22 pains 1re qualité pour une piastre, diminuant ou augmentant le poid, et pour faciliter les personnes qui ont des domestiques ou celles qui sont peu fortunées, ils feront une seconde qualité dont ils donneront 32 pains à la piastre, faisant une différence de 25 pour cent en sus de la 1re.

Tarif de cette semaine:
1re qualité ... 19 onces;
2e. do ... 15 do.
LEFEBVRE & Co.,
DAQUIN BRO.,
DESDUNES POINCY,
P. DUCOM & Co.,
Vve. N. BOUNY;
MAX BLOCK & Co.

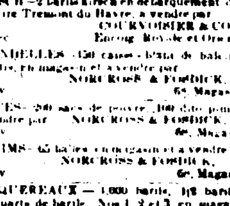

CHARRETTES, ROUES, &c.

DRAYS, ROUES, &c.—12 paires roues de charrettes avec axes; 10 drays à un cheval, 2 de charrette à un cheval; 4 do à deux chevaux; 2 wagons à quatre chevaux; le tout venant de la manufacture de Wilson, Childs & Co, de Philadelphie, et actuellement en débarquement du navire Alleghany à vendre par EMERSON, TOURNE & Co,
2a 158, rue Tchoupitoulas

ABSINTHE SUISSE—300 caisses absinthe de la marque Sauvajol, Bruneton & Co, ayant droit au drawback, à vendre par AUGUSTE MOLIER,
14n—6f 90, rue St Louis.

PLANTES ET ARBRISSEAUX.
No 11, rue de la Commune.

Le soussigné a en vente une grande quantité de plantes et d'arbrisseaux, en diverses variétés; des racines de fleurs bulbeuses de Hollande, telles que double-hyacinthe, amaryllis, tubereuse, &c, &c. Aussi, des graines à fleurs des plus grandes beautés, qu'il vendra à bien meilleur marché que tout autre marchand de cette ville, attendu qu'il veut en terminer avant l'ouverture de son nouvel approvisionnement.

Il vend aussi des graines potagères des meilleures qualités et au plus bas prix. Wm DINN,
13 fev 11, rue Commune.

BOTTES, SOULIERS ET BRODEQUINS.—112 caisses actuellement en débarquement du navire Granada, et à vendre par R. G. DUNBAR,
14 mars 40 rue de la Douane

J. H. SMOOT,
AVOCAT ET COMMISSIONNAIRE
Pour la Louisiane, Mobile, Alabama.
5 juin—1an.

F. T. BOURNON, CHIRURGIEN-DENTISTE rue Conti No.95 Tient son cabinet ouvert de 8 heures du matin jusqu'à six du soir. 17 mars

ZINC en feuille et clous—14 tonneaux zinc en feuille; 2 do clous en zinc, en débarquement de la barque Tedesco, de Havre, à vendre par H. DE GOER & RIPPLARD,
16 fev 91 rue des Magasins

CEINTURES en crêpe de Chine—Quelques caisses ceintures crêpe de Chine ponceau, pour les marchés mexicains, ayant droit au débenture, à vendre à bas prix par DUFOUR, DURAND & Co,
17 fev 25, Chartres

BOTTES, souliers et brodequins — 311 caisses en débarquement des navires New England et Manhasset, à vendre par R. G. HOBBS,
22fev 18 rue de la Douane.

[illegible] VENTES DU JOUR

[illegible] proprietés ci-dessous désignées appartenant à cette institution sont offertes en vente. Conditions: Un tiers comptant et la balance payable à un et deux ans, portant 8 pour cent d'intérêt par an.

Si les dites propriétés n'étaient pas vendues à l'amiable d'ici au courant du mois d'avril prochain elles seraient alors vendues à l'encan.

Les personnes qui désireraient entrer en marché, pourront obtenir les prix demandés de ces propriétés en s'adressant au caissier de la Banque.
J. PALFREY, caissier.

Le terrain [illegible] à étages, rue Tchoupitoulas No 88, ayant 66 pieds 11 pouces de façade, sur 148 pieds de profondeur et faisant face à la rue Fou[illegible]. Loué à bail jusqu'au 1er novembre pour $[illegible] par année.

Le magasin connu sous le nom de Magasin au Prêteur, No 107 rue Tchoupitoulas, le terrain mesurant 64 pieds 2 1/2 pouces, sur 174 pieds 1 pouce de profondeur, le magasin mesurant 30 pieds, sur 130 pieds, hangard dans le fond, 62 pieds sur 23 pieds, loué à bail jusqu'au 1er novembre pour $120 par mois.

Les 4 maisons à trois étages avec magasin au dessous, désignées sous les Nos 114, 116, 118 et 120 rue Tchoupitoulas, chacune mesurant 24 pieds 4 pouces de face, sur environ 104 pieds de profondeur, chacune louée à bail jusqu'au 1er novembre, pour $75 par mois. Les sept magasins à deux étages sur la rue de la Commune, portant les Nos 53, 57, 59, 61, 63, 65 et 67, mesurant environ 20 pieds de face, sur 80 pieds de profondeur, loués à bail jusqu'au 1er novembre pour $41 66 par mois.

Les deux maisons et magasins en briques rue Gravier, portant les Nos 26 et 28 mesurant 30 pieds de face sur 85 pieds de profondeur loués jusqu'au 1er novembre à 112 50 par mois.

Les trois magasins à étages Nos. 105, 106 et 107 sur la rue de la Nouvelle-Levée, mesurant 21 pieds 11 pouces et 2 lignes de face; No 105 mesurant 19 pieds 6 pouces 6 lignes de façade et No 107 mesurant 19 pieds 1 pouce 4 lignes de façade sur 113 pieds 3 pouces de profondeur, chacun d'eux loués à bail jusqu'au 1er novembre à $92 50 par mois.

Les six magasins à 3 étages Nos 111, 112, 113, 114, 115 et 116 rue de la Nouvelle-Levée, chacun mesurant 17 pieds 4 pouces 1/2 sur 96 pieds de profondeur, avec droit à une allée commune sur le derrière du tout, ayant 4 pieds de large, tous loués jusqu'au 1er novembre prochain à $45 par mois chaque.

Le magasin en briques à 4 étages Numéro 25, rue de la Nouvelle Levée, mesurant 23 pieds 6 pouces 6 lignes de face sur 91 pieds 8 pouces 5 lignes, où il se rétrécit de 3 pieds 8 pouces 6 lignes, et de là une profondeur de 28 pieds 3 pouces 7 lignes formant un total sur la ligne basse de 120 pieds; loué à bail jusqu'au 1er novembre à $150 par mois.

Les deux magasins en briques à trois étages, avec façade de granit, situés au coin et face à la rue de la Levée, à la rue Conti, et au chemin public, mesurant 43 pieds 10 1/2 pouces face au chemin public, 57 pieds 4 pouces face à la rue Conti et 46 pieds 4 pouces et demi sur la face de la Levée sur 63 pieds 8 pouces sur l'autre côté; loués à bail pour cinq ans du 1er novembre 1847, à raison de $2,500 par an, payable tous les mois.

Trois lots sur la rue Annonciation dans l'îlet borné par les rues Robin, Annonciation, Bassin et Constance, chacun mesurant 30 pieds 9 pouces de face et sur le fond, sur 120 pieds de profondeur.

Quatre lots sur la rue Constance dans le même îlet, avec les mêmes dimensions. 29jan—2pe

CONSULAT DE FRANCE.
AVIS MENSUEL.— MARS 1848.

SONT invitées à se présenter à ce consulat, pour affaires qui les intéressent, les personnes dont les noms suivent:

Amelan	A	Abraham Louis
	B	
Bourgoin Jean		Bonfilon Hypolite
Bochet		Brone Antoine
Beaupréau A.		Bozio Eugène
	C	
Cottraux Jean		Castel J. B.
Chaput Nicolas Blaise		Chassaniol
Claverie Charles Armand		
	D	
Dellembach Pierre		Dubos Lucien
Demollien Amedée		Dumoulin Alfred
D'Artiguex Manuel		Dubost H. E. C.
Delas Jeune		Dumez Vor.
	F	
Finckbohner Frédéric		Fossard Auguste
Fayet les frères		
	G	
Garnier François		Gober Jean
Georgi Pierre François		Grossmann Nicolas A.
Gosselin Charles Auguste,		Guerin Jn Pierre
	H	
Hamm Michel		
	J	
Joublanc Vve née Lay		
	L	
Lafon Auguste		Laine Charles
Lefevre Jean		Lemonnier Frédéric
Laville Jean		Lepaulmier Louis
Lescouzeres Armand		Labaune Félix
	M	
Mousseu Julien		Maufra Hyte Marie
	R	
Ramon Silvain		Rapine Lucien
Remy Remy		
	S	
Sitero, née Lanefranque;		Sobat John
	T	
Testus les époux		
	V	
Vallot Jules		

La chancellerie du Consulat de France, située encoignure Remparts et St Pierre, est ouverte tous jours de dix heures du matin à trois heures de l'après midi. 11mars

$50 de Recompense

PARTIE marronne le 10 octobre dernier, de l'habitation de M. V. B. Marmillon, paroisse de Jean Baptiste, la négresse NANINE (couturière), parlant l'anglais et le français, âgée d'environ 45 ans, taille de 4 pieds 9 à 10 pouces, très noire, le regard en dessous, ayant une cicatrice sur une joue, la dite négresse s'est évadée de la geole de la paroisse St Charles, où elle avait été enfermée. La récompense ci-dessus sera payée en la conduisant au propriétaire ou à M. Martin, rue de Chartres 171.
24 fev 1m

$200 de Recompense

SERONT donnés à celui qui logera dans une des geoles de l'Etat le mulâtre créole JEAN, âgé de 25 ans, taille de 5 pieds 6 pouces [illegible] Marquis [illegible] 1847.
Paroisse St Charles, le 23 février 1848.
S'adresser à la Nouvelle Orléans chez J. & J. Tardos, 15, rue Conti.
23sep 1f O. St AMAND

10 de Recompense

PARTI marron de l'habitation Auguste Reggio, le 24 novembre, le nègre MACK, âgé d'environ 35 ans, taille 5 pieds 6 pouces, parlant français et anglais. Une récompense de $10 sera donnée à celui qui le logera dans une des geoles de la Nlle Orléans.
23dec 1f

DETENU à la geole de la paroisse Saint Charles le griffe JOE, se disant appartenir à M. Foy de la Nouvelle Orléans, le dit esclave est âgé d'environ 45 ans, mesure 5 pieds 4 pouces et ne parle que l'anglais.

Le propriétaire est prié de prouver ses droits et le retirer en se conformant à la loi.
Paroisse St Charles, le 21 février 1848.
3 mars—1m.3pe N. St MARTIN, Sherif.

DETENU à la Geole de la paroisse St Charles, le griffe ROBERTSON, se disant appartenir à M. Wm Pugh de Lafourche. Ledit esclave est âgé d'environ 40 ans et mesure 5 pieds 6 pouces et ne parle que l'anglais.

Aussi le nègre COLLEMAN se disant appartenir à M. Tabot, marchand de nègres à la Nlle Orléans. Le dit nègre est âgé d'environ 25 ans et mesure 5 pieds 5 pouces et ne parle que l'anglais.

Les propriétaires sont priés de réclamer lesdits esclaves en se conformant à la loi.
22m 1m3pe N. St MARTIN, Sherif.

CONDUITS à la Geole de police de la Municipalité No 3, les esclaves suivants:
LOUISA alias MELLY, négresse, se disant appartenir à M. Tacher, elle est âgée d'environ 30 à 35 ans, taille de 5 pieds 1/4 de pouce, ne parlant que l'anglais.
FROIZINE, petite négresse, se disant appartenir à M. Verbois, elle dit qu'elle est louée à Mme Louisa Figuera, elle est âgée d'environ 9 à 10 ans, taille de 3 pieds 11 pouces, parlant français et anglais.

Les propriétaires des esclaves sont requis de les réclamer au bureau du recorder, en se conformant à la loi.
13m—3 plan. M. HERNANDEZ Jr., 1er lieutenant de la garde.

CONDUITS à la geole de police de la municipalité No 3, les esclaves suivants:
HENRY JOHNSON, nègre se disant appartenir à M. Félix Garcia, paroisse Saint Charles. Il est âgé d'environ 25 à 27 ans, taille de 5 pieds 3 pouces, parlant français et anglais.
GEORGE WASHINGTON, petit nègre se disant appartenir à Melle Zabelle, f. c. l. Il est âgé d'environ 10 à 11 ans, taille de 4 pieds 1/2 pouces, parlant français et anglais.

Les propriétaires des dits esclaves sont requis de les réclamer au bureau du recorder en se conformant à la loi. MIGUEL HERNANDEZ,
11mars—1m—3p a 1er Lieut de la garde.

CONDUITS à la geole de police de la municipalité No 3, les esclaves suivants: ALFRED E. CONSBY, mulâtre se disant libre; il est âgé d'environ 26 à 29 ans, taille de 5 pieds 9 1/2 pouces, cheveux frisés noirs, front large découvert, marque de la picotte, robuste, parlant anglais, espagnol et très peu français, sachant lire et écrire.

MOSES, nègre, se disant appartenir à M. Burnett, de Lafayette, il est âgé d'environ 35 à 40 ans, taille de 5 pieds 10 1/4 pouces, parlant français, et anglais.

Les propriétaires sont requis de les réclamer au bureau du recorder, en se conformant à la loi.
M. HERNANDEZ JR.,
21 fev—3fps 1m 1er lieut. de la garde.

LE Soussigné offre à vendre à bas prix les articles suivants, reçus par les derniers arrivages d'Europe:
Mouchoirs batiste brodés et garnis de valencienne.
Mouchoirs batiste excessivement clairs, raies nouvelles,
Mouchoirs collet blanc. Ditto en couleur,
Gants filets véritables, noirs et blancs, avec bouillon,
Gants soie noirs, Ditto en couleurs assorties,
Batiste d'Ecosse lisée pour robes,
Jaconat imprimé,
Organdi imprimée,
Barège et Balzorine imprimées, } Nouveautés.
Voiles barège noirs et verts,
Barège noir uni pour robes,
Mousseline noire unie en 2/3 et 3/4,
Etamine noire qualités assorties,
Châles barège noir 7/4.
Crinoline en pièce pour jupes,
Pitre blanc marché ditto.
Services de table unis et damassés,
Toile à draps, 6, 10 et 12 1/4 de large,
Toile d'Irlande pour chemises,
Toile de Paris, Bretagne et Platille,
Toile grise pour rideaux de galerie,
Mousseline blanche brodée pour robes,
Ditto ditto ditto en couleur,
Ditto pour rideaux brochée à jour,
Ditto à carreaux pour moustiquaires,
Brin blanc en fil à carreaux, pour moustiquaires,
Véritables dentelle valencienne,
Corsets sans coutures,
Soiries noires de toutes les largeurs,
Percale et Nansouq blanc,
Percale brochée,
Boutons, galon, Lacet fil,
Eau de cologne, Eau de fleur d'oranger triples, Parfumeries, &c , &c. D. B. MACARTY,
28fev 228, Bourbon

LES soussignés offrent à vendre, à très bas prix, les articles suivans, venant d'être reçus par les navires Ashland et Thetis:
Baréges petits dessins pour enfants;
Gants et mitaines filet do do
Gants et mitaines filet pour dames;
Gants en fil d'Ecosse pour hommes,
Mousseline de laine et Barèges noirs;
Bombazine et alpacca noirs;
Cravattes soie noires et fantaisie;
1000 pièces brin pur fil, à moustiquaire;
Mouchoirs batiste rayés nouveau genre;
Toile d'Irlande et de Paris; guinghams pour deuil;
Ouvré damassé et à œil de perdrix;
Coutil fil blanc et fantaisie;
Nankin véritable et drap d'été;
Mousseline et jaconat nouveautés, flanelle gaze;
Mousseline suisse unie, rayée et carreaux;
Mousseline à rideaux riche;
Toile à draps 5/4, 8/4, 10/4 et 12/4;
Ombrelles nouveautés et corsets sans couture;
Cols et pellerines pour dames et enfants;
Bas de coton do, do do
Chaussettes pour hommes et enfants;
Mouchoirs soie do do do
Eau de Cologne, boutons en et nacre, aiguilles galons, coton à coudre, épingles, lacets à corsets, ginga fil, chemises en soie pour dames et hommes, tapis de table, courtepointes, 1,300 pièces brin coton, ainsi qu'un grand assortiment d'articles de ménage. GIQUEL & JAMISON,
13 mars No 6, rue de Chartres.

AVIS AUX TAILLEURS.
A VENDRE à bas prix par le soussigné:
3 caisses mérinos uni pure laine, 1ere qualité
do do do do do pour redingotte,
1 do do noir façonné pour pantalons,
1 do do do do do
2 de véritable Nankin.
28fev D. B. MACARTY, 228, Bourbon.

Bonne gardienne d'enfants.
PAR TH. J. SPEAR & E. M. DELERY.
Encanteurs.

VENDREDI, 24 mars, à midi, à l'hôtel St-Louis, il sera vendu la domestique créole ANNA, âgée de 30 ans, bonne gardienne d'enfants, et bonne servante de maison; elle est pleinement garantie des vices et maladies prévus par la loi. Conditions—comptant.

Actes de vente par devant John Cragg, not. public, aux frais de l'acquéreur. 20 m

Belles Propriétés dans la paroisse St-Jacques, près du Collège Jefferson.
PAR N. VIGNIE, Encanteur.
Bureau rue Conti,
Encoignure Passage de la Bourse.

Samedi 1er avril 1848, à midi, il sera vendu à la Bourse de la Cité, rue St-Louis: Une portion de terre attenant au Collège, mesurant deux arpents et environ 20 de face au fleuve sur une profondeur d'environ 80 arpents. Ensemble les deux belles maisons en briques à deux étages, contenant chacune huit appartements &c, et une cuisine en briques, pour l'usage de chacune des dits maisons.

Une autre portion de terre attenant à la précédente, et mesurant 3 arpents de face au fleuve sur une profondeur de 40 arpents; ensemble la belle maison en briques, contenant quatre chambres, trois cabinets et une cuisine, &c. &c.

Un plan des dites propropriétés sera exposé à la vente.
Conditions libérales. 22mars

Succession d'Isidore Cheri Lesueur.
PAR LE SHERIF DE LA PAROISSE ST-JACQUES.

MARDI, quatre avril prochain, à dix heures du matin, il sera vendu sur les lieux, la propriété ci-dessous décrite:

Une terre ou une habitation située en la paroisse St Jacques, sur la rive gauche du fleuve Mississippi, à environ 85 miles de la Nouvelle-Orléans, mesurant trois quarts d'arpent de face au dit fleuve, sur 80 arpents de profondeur; bornée en haut par les terres des Messieurs Colomb et en bas par celles de M. Francis Hugent, ensemble une maison neuve de cinq appartemens, deux cabinets, galeries devant et derrière, ainsi que toutes les bâtisses et améliorations qui s'y trouvent.

Conditions, en tout mars 1849 et 1850.
22 mars—M1121

PAR P. E. TRICOU,

IL sera vendu le mardi, 28 mars 1848, à midi, à l'Arcade de Banks,

TROIS LOTS DE TERRE situés dans la Seconde Municipalité, ayant chacun, mesure américaine, 21 pieds 3 pouces de face à la rue des Magasins, entre les rues Barthélemy et Duplantier, sur une profondeur de 127 pieds 10 pouces.

Conditions—Un quart comptant, et la balance à 6, 12 et 18 mois de crédit en billets endossés à la satisfaction du vendeur et assurés par hypothèque jusqu'à parfait paiement. En cas de non paiement, les dits billets porteront un intérêt à raison de 8 p. 0/0 par an, jusqu'à parfait paiement.

Les actes de vente pardevant C. V. Foulon, notaire, aux frais des acquéreurs. 21mars—71

ESCLAVES DE VALEUR.
Succession de Franklin Wharton.
PAR N. VIGNIE, Encanteur.

EN vertu d'un ordre de l'honorable Deuxième Cour de District de la Nouvelle Orléans en date du 16 février 1848, il sera vendu samedi, 25 mars 1848, à midi, à la Bourse de Cité, rue Saint-Louis les esclaves suivants appartenant à ladite succession:

CONSTANCE alias MARY, négresse âgée d'environ 21 ans, blanchisseuse et un peu cuisinière.
MARTHA, négresse, âgée d'environ 12 ans, domestique de maison et un peu couturière.
JEANNETTE, griffonne, âgée d'environ 36 ans, et sa fille Fanny.
CRISTOPHE, nègre âgé d'environ 29 ans, cuisinier, cocher et jardinier.
RENDALL, nègre, âgé d'environ 72 ans, commier
Conditions comptant.

Les actes de vente pardevant L. T. Caire, notaire public, aux frais des acquéreurs.
20 mars—3

Propriété de valeur, dans le carré de la ville,
PAR ANTHONY FERNANDEZ, Encanteur.
Bureau, rue Toulouse, 57.

VENDREDI prochain, 24 mars, à midi, à la Bourse St Louis, il sera vendu:

Deux beaux terrains, ensemble les bâtisses et améliorations qui s'y trouvent, renfermés par les rues Dumaine, Bourbon, St Philippe et Dauphine et mesurant chacun 31 pieds 11 pouces face à la rue Dumaine, sur 100 pieds 10 pouces de profondeur, et touchant à la propriété de M. Lamothe, et de celle de l'encoignure Dauphine. [illegible]

Conditions—Un quart comptant, balance à 6, 12 et 18 mois de crédit en [illegible] portant hypothèque spéciale sur la propriété vendue jusqu'à parfait paiement, et 8 pour cent l'an d'intérêt, comme clause pénale seulement. Les actes de vente pardevant M. Félix Percy, notaire aux frais des acquéreurs.

Le plan est exposé au bureau de l'encanteur.
1 m

Vente d'une belle résidence dans la Première Municipalité.
PAR S. GUINAULT, Encanteur.

SAMEDI prochain, 25 du courant, à midi, il sera vendu à la Bourse de Cité,

UN LOT DE TERRE situé en cette ville, rue Toulouse, entre Bourbon et Dauphine, mesurant 25 pieds de face à la rue Toulouse, sur 120 pieds en pieds de profondeur, borné d'un côté par la propriété de M. Gaspart et de l'autre par celle de M. Hess; ensemble une grande maison [illegible] deux étages, belle cuisine à étages, chambres à domestiques, cour carrelée, water works, jardin dans le fond, etc.

Conditions—Moitié comptant, et la balance au crédit de 6, 12 et 18 mois en billets endossés à la satisfaction et hypothèque jusqu'à parfait paiement.

Acte de vente pardevant Th. Lisbony, not. pub.
3 mars.

Vente sans réserve.
De 48 lots de terre situés à l'entrée du Chemin de Gentilly, faisant partie de l'habitation Howe & Martin.
PAR S. GUINAULT, Encanteur.

IL sera vendu mercredi, 29 mars 1848, à midi précise, à la Bourse de la Cité, rue St Louis:

48 lots de terre des plus beaux par les Nos 1 à 48 inclusivement, dont a 1 à 24 désignés par les Nos 1 à 24 au chemin de fer, face au Bayou St Jean ou Chemin à Coquilles au débarcadère, un arpent de face, au dit Bayou, sur 500 pieds, ou sur le chemin de Gentilly à [illegible] pieds sur le lot No 1 [illegible] sur lesquels se trouvent les édifices du dessus de la Manufacture de la Nouvelle Orléans No 3.

35 lots de [illegible] de face au Canal Marigny, sur différentes profondeurs.

3 lots d'un demi arpent de face au Chemin de Gentilly désignés par les Nos 41, 42 et 43.

5 lots désignés par les Nos 44 à 48 inclusivement d'un demi arpent de chaque, et bornés au sud par le bloc de Gentilly et le canal Marigny, sur différentes profondeurs. Le tout conformément à un plan minuté levé dressé par un arpenteur, Bourse, dressé par Alcée d'Hemecourt, le 26 février 1848.

Conditions—Un quart comptant, la balance au crédit de 6, 12, 18, 24, 30 et 36 mois en billets endossés portant hypothèque jusqu'à parfait paiement.

L'attention des jardiniers et des marchands de lait ainsi que de ceux qui désirent avoir des jardins à deux pas de la ville est particulièrement appelée à cette vente dont les conditions sont très libérales. Le dit plan de ces lots de terre se trouvent dans la salle de l'encanteur.

Les actes de vente pardevant L. Herman, notaire public. 1 m

Biens fonds situés faubourg Plaisance.
PAR BEARD, CALHOUN & Co
P. E. Lavat, Encanteur.

IL sera vendu à l'encan, samedi 25 courant, à midi, à l'Arcade de Banks,

Les propriétés ci-dessous décrites, situées au faubourg Plaisance, faisant face au rail road de Carrollton et à l'avenue Louisiana, sur laquelle rue il a été établie une branche des chars à cheval de la Nlle Orléans, Carrollton et Lafayette, suivant le contrat qui en a été fait la propriété est limitée par la rue Apollo, l'avenue Louisiana et les rail roads de la Chasse et Carrollton. Les lots 1, 2, 3, 4, 5, 6, 7, 8 et 9 face à l'avenue Louisiana, les lots 10, 11, 12, 13, 14, 15 et 16 face à la rue Apollo, les lots 17, 18, 19 et 20 face aux rues Naydes, le tout conformément au plan dressé par Benj. Buisson, voyer, en date du 3 mars 1848. Cette propriété est bien située pour une résidence particulière. Il est bien entendu que cette propriété ne fait pas partie de celles en procès avec les héritiers Wiltz et est libre de toute réclamation, les titres en sont pleinement garantis.

Conditions de la vente—1/3 comptant, la balance à 6, 12 et 18 mois de crédit sur billets sans intérêt et sans endosseurs et portant hypothèque sur la propriété jusqu'à parfait paiement. Si les billets ne sont pas payés à l'échéance, ils porteront intérêt à raison de 8 p. 0/0 par an jusqu'à paiement final.

Actes de vente pardevant Oneziphore Drouet, notaire public, aux frais des acquéreurs. 7m

Eau-de-vie de Cognac et Rochelle.

LE soussigné a reçu par les derniers arrivages de Bordeaux un grand assortiment d'eau-de-vie des premières marques, telles que
Otard, Dupuy & Co, Cognac, en demi, quarts et huitièmes de pipes, 1re qualité,
J. Hennessey & Co, do do do,
D. & J. Martel & Co do do do,
Célèbre Brandy Wine, qualité très supérieure,
Camuzade & Co cognac do,
A. Seignette Rochelle do,
Propriétaires unis Rochelle.

Le tout dans les magasins de la douane, à vendre à des prix modérés par A. CARRIERE,
16 mars 24, Vieille Levée.

VINS en barrique, de bonne qualité.
50 barriques St Estèphe.
40 do St Julien
25 do Haut Talence.
25 do St-Emilion.
20 do Pauillac Médoc 1841.
40 do Margaux, en magasin et à vendre par A. CARRIERE.
16 m 24, Vieille Levée.

EN débarquement du navire Mozart, venant de Marseille et à vendre avec privilège du drawback.
100 caisses macaroni.
100 do vermicelli.
25 do do verte.
8 estagnons eau fleur d'oranger.
4 do eau de rose.
20 caisses de 20 boites, succades; par MARTIAL PEYRET & Co,
16 m 27, St-Louis.

DROGUES ET MEDICAMENTS—Reçus par le Palestina, de New York, et Winthrop, de Boston:
3000 liv. bois Campêche rapé; 1000 do bois jaune rapé (ou fustic).
200 liv. bois de Brésil en poudre; 1000 do potasse blanche.
1000 liv. potasse rouge; 1000 do sel soda.
600 liv. sumac de Sicile; 300 do santal rouge.
1200 liv. sel glanbert; 700 do sel ammoniac.
400 liv. carbonate d'ammoniaque; 600 do curcuma.
100 liv. baume copahu; 800 do crème de tartre.
400 liv. acide tartrique; 500 do super carbonate de soude, à vendre par P. CUSACHS,
9 mars enc. Condé et St Philippe

PAPIER FAYARD & BLAYN.

UN Dépôt du papier Fayard & Blayn, a été établi chez les soussignés.

Ce médicament, dont les propriétés sont constatées depuis long temps par des milliers de cures, est d'un emploi inappréciable dans beaucoup de maladies inflammatoires, contre lesquelles il est peu de remèdes efficaces, aussi est-il généralement regardé, par le grand nombre de nos médecins célèbres, comme l'agent le plus actif et le moins irritant dans les affections suivantes:
1o La goutte: il diminue l'intensité de l'accès;
2o Les rhumatismes;
3o Les brûlures légères et superficielles sont guéries avec quelques applications de ce papier.
4o Les plaies et les blessures;
5o Les cors, ognons, œils de perdrix;
6o Le papier Fayard & Blayn entretient les cautères frais et en bon état.

Pour plus de détail voir le prospectus chez Vor. HEBERT, Libraire,
144, rue de Chartres;
Et chez LABICHE, Pharmacien,
10 mars Coin Ste Anne et Royale.

BIERE—15 barils bière qualité supérieure de New-York, en débarquement du navire Toronto et à vendre par DARAN QUEYROUZE & Co,
16m 11 & 15, St Louis.

VINS ROUGES et BLANC en caisses—90 caisses Lacaze, Laffitte, Médoc supérieur.
20 caisses Bausan Margaux do do.
150 do Ch. Bernon, do do.
50 do Haut-Sauterne et Barsac, en magasin et à vendre par A. CARRIERE,
16 mars 24, rue Vieille Levée

MOUSTIQUAIRES—6,000 pièces diverses grandeurs, à vendre par J & J. TARDOS,
17 mars 15, rue Conti.

SUCRE de la Havane—300 caisses sucre blanc en déchargement du brick P. Soulé, à vendre par TROISGROS & LAMPRE,
18 m 35, Vieille Levée.

[illegible] VENTES DU JOUR

[illegible] PAR MORPHY & NEVIUS.
[illegible] Scott, Encanteur

AUJOURD'HUI jeudi 23 courant, à 10 heures, il sera vendu au No 57, rue des Magasins, un grand assortiment de grocerie, savon, harengs, fromage, macaroni, thé, sucre, savon, chandelles, biscuits, tabac, liqueurs assorties, eau de vie, genièvre, whiskey, vin de Porto, Malaga, vin rouge, huile, tabac, cigares, &c. 23 m

Habillements
PAR F. H. PETITPAIN.

AUJOURD'HUI 23 mars, il sera vendu à 10 heures, à son magasin, No 8, rue du Canal
4 caisses habillements faits, habits de mérinos et alpaca, paletots et redingotes, pantalons de coutil, gingham do, cotonnades, &c., &c.

Aussi—Un assortiment de marchandises de saison. 23 mars

Cuivre! Cuivre!
PAR J. B. BLACHE & CO.

IL sera vendu jeudi, 23 du courant, à 4 heures de l'après midi, sur la Levée, en face de la place d'armes, d'ordre et sous l'inspection du gardien du port, pour compte de qui il appartiendra,

Un lot de cuivre, appartenant au brick Silenzio, venant de Gênes, et ayant subi des réparations.
22 mars.

PAR ANTHONY FERNANDEZ, Encanteur.
Bureau, rue Toulouse, 57.

GRANDE VENTE d'ornements en marbre, albâtre, vases de Chine, bronzes, candélabres, girandoles, tables en mosaïque, appartenant au Sigr Vero Viti.

Cette vente aura lieu jeudi matin, 23 courant, au 2me étage du magasin No. 83, rue de Chartres, à 10 heures, A. M. et à 7 heures P. M.

Se composant de grands et magnifiques vases de Sienne, Bardeglio, Agate, Medicis, Etrusques, Gothiques, Hébé, figures et groupes en albâtre, le Laocoon, les Grâces de Canova, Danse de Canova, Ariane, figures d'Hercule et du Centaure, Laocoon, Sozas de Persane.

AUSSI—6 belles tables mosaïques, pietra dura, avec pieds en marbres.

Une paire de vases de Médicis Siana, avec les bustes des deux poètes italiens, le Dante et Pétrarque, les plus grands qui aient été importés aux Etats-Unis, et une grande variété d'articles utiles.

L'appartement sera ouvert et les marchandises pourront être visitées mercredi après midi, 22 courant.

Les dames de la Nouvelle Orléans et des environs, sont invitées à venir visiter cette belle collection d'ornements. 1e mars

Balances à Plateforme.
PAR F. H. PETITPAIN, Encanteur.

JEUDI 23 courant, il sera vendu à 10 heures, à son magasin d'encan No 8, rue du Canal
2 grandes balances à plateforme, en bon ordre.
22 mars

VENTES A L'ENCAN.
Bottes, Brodequins, Souliers, Chapeaux.
PAR MORPHY & NEVIUS.
Wm. P. Scott, encanteur.

VENDREDI, 24 courant, à dix heures, il sera vendu au No. 57, rue des Magasins, au premier, 150 caisses Bottes, Brodequins, souliers pour dames, enfants, de kip, veau, marin, chevreau, maroquin
125 caisses chapeaux de différentes qualités
75 do do de paille.
AUSSI—Marchandises sèches et habillements.
23 mars—2

Meubles! Meubles!
PAR N. VIGNIE, Encanteur

VENDREDI, 24 mars, à 4 1/2 heures de l'après midi, il sera vendu au No. 41, rue d'Orléans vis à vis la cour du Théâtre d'Orléans.

Deux lits en acajou avec matelas, deux armoires, do une table à manger, un secretaire, l'ancar, do un canapé do un petit lit, des chaises, buffet, un garde manger, &c. &c. et un beau et bon piano-P. colo, &c. 23 mars

Vente de Bijouterie, sans réserve.
pour clore une société.
PAR F. H. PETITPAIN,

SAMEDI 25 courant il sera vendu à 10 heures, à leur magasin d'encan, No 8, rue du Canal, un grand et bel assortiment de bijouterie [illegible]

Montres Lever et Lépines, en or [illegible] Tobias, Beck, Yates & Cooper, [illegible] cartels, crayons, épingles, bagues, [illegible] chaines de gilet et de cou, boucles d'oreilles, [illegible] broches et pierres riches, bracelets de [illegible] autres.

N. B.—Tous les articles sont garantis être ce pour quoi ils sont offerts. 23 mars

PAR SYKES & HYDE,
A. Duvall, Encanteur.

Vin rouge et blanc. Porto et Madère

VENDREDI 24 courant, à 10 heures et demie, il sera vendu sur la Levée, vis-à-vis [illegible] à la vente, en débarquement.
100 barriques vin rouge Montferrand.
70 do do St Julien.
500 caisses vin rouge do do.
150 demi barriques vin de Sauterne.
50 barriques [illegible]
50 quarts vin de Porto, 10 do Madère
20 barils vin de Porto.
Conditions à la vente. 23 m

Vente à termes libéraux.
Propriétés améliorées et de valeur situées à Lafayette et Municipalités No 1 et 2.
PAR BEARD, CALHOUN & CO.
P. E. Lavat, encanteur.

SAMEDI 25 courant, à midi, à l'Arcade de Banks, par ordre du propriétaire, il sera vendu:

Six lots de terre avec les améliorations qui s'y trouvent, situés dans l'îlet borné par les rues Washington, Fourth, Tchoupitoulas, désignés sous les lots A, B, C, D, 21 et 22 faisant face à la rue Washington, et à trois lots sur la Levée. Le lot A mesure 31 pieds 4 pouces 5 lignes face à la rue Washington sur une profondeur de 129 pieds 7 lignes, formant une encoignure de Chippewa de 129 pieds 7 lignes formant un coin de derrière à 27 pieds 4 lignes et formant un coin. Les lots B, C, D, mesurent 30 pieds chacun de face sur 129 pieds, et les lots 21 et 22 face à la rue [illegible] ayant une grande bâtisse en briques, à deux étages, [illegible] avec les dépendances, écurie et remise. Les Nos 21 et 22 mesurent chacun 30 pieds 2 pouces de façade sur une profondeur de 129 pieds. Sur chacun de ces lots, il y a une bâtisse en briques ayant 5 chambres, avec un grenier au-dessus [illegible] et cuisines [illegible] et un jardin [illegible] ayant de galeries sur le devant et le derrière.

2e. Un certain lot de terre, avec toutes les améliorations qui s'y trouvent, situé dans l'îlet borné par les rues Conti, Claiborne, Bienville et Derbigny, [illegible] [illegible] [illegible]

3e. Un certain lot de terre avec toutes les améliorations qui s'y trouvent, situé dans l'îlet [illegible] [illegible]

Conditions—1/3 comptant, balance à 1, 2, 3 et 4 ans de crédit en billets, avec hypothèque sur la propriété portant intérêt à 6 pour cent du jour de la vente jusqu'à paiement final, et les billets qui ne seront pas payés à leur échéance porteront intérêt à 8 pour cent par an jusqu'à paiement final.

Les plans des propriétés seront exposés au bureau des encanteurs.

Actes de vente pardevant J. R. Beard, notaire public aux frais des acquéreurs.

Succession de feu Jacques Dupré
PAR N. VIGNIE, encanteur.

EN vertu d'un ordre de l'honorable Cour du District de l'Etat de la Louisiane [illegible] et 16 février 1848 [illegible], il sera vendu en vente publique, mardi 11 avril 1848 à midi, à la Bourse de la Cité, rue St Louis, les propriétés suivantes appartenant à la dite succession.

Propriétés Foncières.

CINQ LOTS DE TERRE situés en cette ville dans la Municipalité No. Un, dans l'îlet borné par les rues Esplanade, Quartier, Bourgogne et Dauphine, et désignés par les numéros 1, 2, 3, 4 et 5 conformément à un plan qui sera exhibé à la vente.

1°. Le lot No. 1 mesure 30 pieds de face à la rue de l'Esplanade, sur cent six pieds six pouces et sept lignes de profondeur.

2°. Le lot No. 2 attenant au lot No. 1 mesure trente pieds face à la rue de l'Esplanade, sur cent six pieds six pouces et sept lignes de profondeur.

3°. Le lot No. 3 attenant au lot No. 2 mesure 30 pieds de face à la rue de l'Esplanade sur 106 pieds 6 pouces et 7 lignes de profondeur.

4°. Le lot No. 4, attenant au lot No. 3 et formant l'encoignure des rues Esplanade et Bourgogne, mesure 37 pieds dix pouces et 5 lignes face à la rue de l'Esplanade, sur cent six pieds six pouces et sept lignes de profondeur et faisant face à la rue Bourgogne; ensemble la maison en briques à 2 étages, et toutes les autres bâtisses et améliorations qui s'y trouvent.

5°. Le lot No. 5, attenant aux lots ci dessus décrits, mesure vingt cinq pieds deux pouces face à la rue Bourgogne, sur une profondeur de quatre vingt treize pieds neuf pouces et quatre lignes sur la ligne du côté de la rue du Quartier, et quatre vingt treize pieds neuf pouces et neuf lignes sur la ligne du côté de la rue de l'Esplanade.

6°. Un lot de terre dans l'îlet borné par les rues Ursulines, Royale, Bourbon et l'Hôpital, mesurant vingt quatre pieds de face à la rue des Ursulines, sur cent-vingt pieds de profondeur entre lignes parallèles, et une petite portion de terre attenant au lot ci dessus décrit, et mesurant deux pieds plus ou moins face à la rue des Ursulines, sur environ cinq pieds de profondeur plus ou moins entre lignes parallèles; ensemble la maison en briques à deux étages, cuisine, et toutes les autres améliorations qui s'y trouvent.

7°. Un lot de terre dans l'îlet borné par les rues Ursulines, Bourbon, Dauphine et Hôpital, mesurant vingt pieds face à la rue des Ursulines, sur cent dix neuf pieds de profondeur, ensemble la maison en briques et toutes les améliorations qui s'y trouvent.

ACTIONS.

8°. Soixante onze actions de la Compagnie de la Presse à Coton, à vapeur de la Levée, de cent piastres chacune, et payées en totalité.

9°. Cinq actions de la Banque de la Louisiane, payées en totalité.

10°. Vingt quatre actions de la Compagnie d'Assurances des Négociants de la Nouvelle-Orléans, de cent piastres chacune, et sur lesquelles $30 ont été payées par actions.

11°. Cent dix actions de la Compagnie de la Banque des Améliorations de cent piastres chacune, payées en totalité.

12°. Soixante-dix actions du fond capital de la Banque de l'Union de la Louisiane.

Termes et Conditions.

Pour les actions, comptant.

Pour les propriétés foncières—un tiers comptant et la balance à un crédit de un et deux ans en billets endossés à la satisfaction des administrateurs de la dite succession, et garantis par hypothèque spéciale sur les dites propriétés. Les billets qui ne seraient pas payés à maturité porteront intérêt au taux de 8 0/0 par an jusqu'à parfait paiement, et ce comme clause pénale seulement.

Les actes de vente pardevant A. Chapella, notaire public, aux frais des acquéreurs.

Pour plus amples informations, s'adresser au bureau du dit encanteur, à l'encoignure de la rue Conti et du Passage de la Bourse. 11 mars—t11

COGNAC—10 demi-pipes Maglory, 1831;
20 quarts pipes Maglory, 1831;
20 do do Jean Louis, 1826,
20 huitièmes do do do
30 quarts Pinet, Castillon & Co.,
20 huitièmes do do
40 quarts Otard, Dupuy & Co.;
5 demi-pipes J. Eraud, 5me preuve,
10 quarts pipes do do
10 demi-pipes John Durand & Co, La Rochelle.
100 quarts pipes do do
Le tout dans les magasins de la Douane, à vendre par J. & J. TARDOS,
18 mars 15, rue Conti.

EN MAGASIN—100 barils vin blanc Barsac et Sauterne;
2000 caisses vin St Julien, article au dessus de l'ordinaire;
300 caisses vin Haut Talence, 1844, article super.
20 barriques vin pour famille, à vendre par
17mars J. & J. TARDOS, 15, rue Conti.

CIGARES—71,000 régalias et demi-régalias, à vendre par J. & J. TARDOS,
17 mars 15, rue Conti.

RUBANS—2,600 pièces rubans satin à picots convenables pour le Mexique, ayant droit au drawback, à vendre par J. & J. TARDOS,
17mars 15, rue Conti.

NOIR D'IVOIRE—30 barils supérieur, à vendre L. CANTIN, 73 1/2, rue Magasins.

[illegible] Malle des Etats-Unis—Pour Bayou Sara et tous les ports intermédiaires—Le paquebot [illegible], capt. [illegible], partira de la Nouvelle-Orléans pour Bayou Sara tous les [illegible] à 5 heures A. M., [illegible] Bayou Sara pour la Nouvelle Orléans tous les [illegible] et Jeudis à 10 h. [illegible] arrivera à la Nouvelle-Orléans le jour suivant. Pour fret ou passage, s'adresser à bord. [illegible]
15mars

Le steamer COURIER, [illegible]
24 fev A. LAROSE, Agent

Jours de départ et arrivages pendant l'été.

Le steamer BELLE CREOLE, capitaine P. A. Chauponier, à dater du dimanche 7 courant, reprendra ses voyages d'été. Partant de la Nouvelle Orléans tous les dimanches et jeudis à 8 heures du matin pour Bayou Sara et tous les ports intermédiaires. Les dimanches elle ira jusqu'à Tunica et Williamsport. Pour le retour, les départs auront lieu de Bayou Sara les mardis et vendredis à 10 heures A. M. et arrivée en ville de bonne heure le jour suivant.

Pour fret ou passage, ayant de beaux aménagements, s'adresser à bord ou à J. L. CHAMPOMIER, Agent
24fev No 46 1/2, Vieille Levée.

ARRANGEMENT D'ETE.

Le bateau à vapeur ELISKA, capt. J. G. Landry pour la côte, Donaldsonville, Plaquemines, Bâton Rouge, Port Hudson, Waterloo, Bayou Sara, Pointe Coupée et Tunica, partant de la Nouvelle-Orléans tous les mercredis à 10 heures A. M. et du Bayou Sara tous les samedis matin.

Pour fret ou passage, s'adresser à BRAUD & LANDRY ou à GRAVAND & PERRIER. 29 juin

POUR TABASCO—La goelette fine voilière GEN. WORTH, capt. [illegible], est en chargement pour le port ci-dessus. Pour fret ou passage, s'adresser à bord ou [illegible] ALFRED KEARNY & Co, 98 rue des Magasins
16 mars

Pour la Havane—[illegible] Le navire fin voilier ALCONBAR[illegible], capitaine Becker, ayant tout son chargement engagé, partira le 25 courant. Pour passage seulement, ayant de beaux aménagements, s'adresser au capitaine à bord ou à JENKINS & TIGLER,
14 m 95, Commune.

POUR LA HAVANE—Le [illegible] paquebot fin voilier WILLIAM IVY, capt. Thompson, ayant la plus grande partie de son chargement engagé et chargeant, partira sous peu. Pour fret ou passage, ayant de beaux emménagements (10 cabines dans la chambre), s'adresser au capitaine à bord vis-à-vis le marché à la viande ou à GIBBONS & SKOGH 34 rue Gravier

Pour la Havane—Pour partie [illegible] La goelette fin voilier ROBLE, capitaine Smith, ayant la plus grande partie de son chargement engagé partira positivement lundi prochain. Pour balance de fret ou passage s'adresser à W. H. SIMMONS, 31 rue Gravier ou à TROISGROS & LAMPRE, 35 Vieille Levée

N. B.—Les passagers sont priés de retenir leurs cabines et de se trouver à bord à 5 heures P. M., le jour du départ. 21 mars

POUR NEW-YORK—Ligne du paquebot—Le navire TAHMAROO, capt. [illegible], en chargement, ayant la plus grande partie de son chargement engagé, est en chargement au plateau No 10, 2e Municipalité, partira sous peu. Pour fret ou passage, s'adresser à L. P. SAGE, 62, rue [illegible] GIBBONS & SKOGH 34 rue Gravier
21m

POUR NEW-YORK—Ligne de [illegible] Le brick fin voilier ATLANTIC, capt. Sam Ross, est maintenant en chargement et partira sous peu. Pour fret ou passage, s'adresser à bord vis-à-vis le marché aux légumes ou à JOHN O. WOODRUFF & Co,
22 mars 93, rue des Magasins.

POUR NEW-YORK.—Ligne de paquebot de Stanton.—Pour partir demain—Le paquebot et fin voilier ROBERT PARKER, capt. Weeks, ayant la plus grande partie de son chargement engagé, partira comme il est dit ci-dessus. [illegible] s'adresser à bord [illegible] J. W. STANTON & Co.
20mars Encoignure Magasins et Lafayette

POUR NEW YORK—Ligne de [illegible] paquebot fin voilier THERN, capt. [illegible], est maintenant en chargement, partira sous peu. Pour balance de fret ou passage, ayant de beaux [illegible] s'adresser à bord au wharf de la rue St Joseph ou à J. W. STANTON & Co,
20m Encoignure Magasins et Lafayette

POUR NEW-YORK—Ligne de paquebot de Stanton—Le paquet régulier QUEEN, capt. Georges Brewster, ayant une grande partie de son chargement engagé partira le lundi. [illegible] Pour balance du fret de 400 barils de farine ou le même tonnage, ou passage, s'adresser à bord [illegible] J. W. STANTON & Co.
17 mars enc. Magasins et Lafayette

POUR PHILADELPHIE—Le [illegible] fin voilier JAMES MARSHALL, capt. W. Crowell, ayant la plus grande partie de son chargement engagé et chargeant, partira sous peu. Pour balance de fret ou passage, ayant de beaux emménagements, s'adresser à bord ou à BAILEY & BAXTER,
6 mars 77 rue Commune

Pour Baltimore—La barque fine voilière MANDARIN, capitaine Coley, ayant la plus grande partie de son chargement engagé, partira sous peu. Pour balance du fret ou passage, s'adresser à BAILEY & BAXTER, 77 rue Commune

Le Mandarin peut prendre 150 barils de farine [illegible]

Pour Richmond—Le brick JAMES MARSHALL, capt. Carnes, partira au jour [illegible]. Pour fret de 200 barils sur le pont ou passage, s'adresser à bord au Picayune tier d'en haut ALFRED KEARNY & Co,
96, Magasins.

Pour Norfolk & Richmond—Le brick ATTAKAPAS, capt. Wade, est maintenant en chargement pour le port ci-dessus. Pour fret s'adresser à ALFRED KEARNY & Co,
17 m 96, Magasins.

POUR NORFOLK, City Point et Richmond.—Ligne des paquebots de la Virginie et de la Louisiane.—La barque fine voilière PHOENIX, capt. [illegible], ayant la plus grande partie de son chargement engagé, partira sous peu. [illegible] BAILEY & BAXTER, 77 Commune.
21 m

POUR SAVANNAH. Samedi, la fine goelette GANGES, partira sous peu. Pour fret ou passage s'adresser à ALFRED KEARNY & Co,
20mars 96, rue des Magasins

POUR GENES—Le navire [illegible] NAPLES, capitaine Brewer, partira sous peu. Pour fret de 200 balles de coton ou passage, ayant de beaux emménagements, s'adresser à LEVI H. GALE.

POUR ANVERS—[illegible] REPUBLIC [illegible] BAILEY & BAXTER, 77, rue de la Commune

POUR NANTES—Via Mobile—Passage seulement—Le navire [illegible] VICTORIA, capt. Merlin, ayant [illegible] son chargement engagé [illegible]. Pour passage seulement, s'adresser à bord ou à JENKINS & TIGLER,
15m 95 Commune

POUR NANTES—Le navire [illegible] REGULUS ayant son chargement engagé, [illegible] JENKINS & TIGLER. [illegible]

POUR BORDEAUX—Le navire [illegible] VISTULA, capt. Moore [illegible] LEVI H. GALE, 93, rue Commune

POUR LE HAVRE—Pour partir [illegible] Le navire fin voilier [illegible], capt. Parker, ayant la plus grande partie de son chargement engagé, partira cette semaine. Pour fret de 300 balles de coton ou passage, s'adresser à bord ou à BAILEY & BAXTER,
21 m 77 rue Commune

POUR LE HAVRE—Le navire fin voilier ANSONA, capitaine [illegible], ayant la plus grande partie de son chargement engagé partira sous peu. Pour balance de fret ou passage, ayant de très beaux emménagements s'adresser à THOS. C. JENKINS
21 mars 85, rue Commune

POUR LE HAVRE—Le navire fin voilier HARTLEY, capt. Lord, ayant la plus grande partie de son chargement engagé, partira sous peu. Pour fret ou passage, s'adresser à bord, ou à JENKINS & TIGLER,
1emars 95, rue de la Commune

POUR LE HAVRE—Le navire fin voilier CHESAPEAKE, capitaine Lamson, partira sous peu. Pour fret de 300 balles ou passage, s'adresser à bord. 3me municipalité.
17 mars L. H GALE, 93 Commune

POUR LE HAVRE—Le navire voilier RIALTO, capitaine Canson, ayant la plus grande partie de son chargement à bord, partira sous peu. Pour fret de 200 balles de coton ou passage, s'adresser à bord ou à BAILEY & BAXTER
17 mars 77, rue Commune

POUR LE HAVRE—Le navire fin voilier NIOBE, capitaine Thomas, ayant la plus grande partie de son chargement engagé, partira sous peu. Pour fret de 200 balles de coton ou passage, s'adresser à bord ou à L. H. GALE,
15mars 93, rue de la Commune.

POUR LE HAVRE—Le navire fin voilier HERCULE, capitaine Bradigan, partira sous peu. Pour fret de 300 balles de coton ou passage, s'adresser à LEVI H. GALE, 93 Commune.
26 fev

Pour Gênes—Le navire fin voilier de première classe HOWARD, capitaine Hall, est maintenant en chargement et partira sous peu. Pour fret de 100 balles de coton et passage s'adresser à LEVI H. GALE.
1 mars 93 rue Commune

POUR LIVERPOOL—Le navire fin voilier ONNARD, A 1, capt. Chock, partira sous peu. Pour fret ou passage s'adresser à
21 mars L. H. GALE, 93 Commune

POUR LIVERPOOL—Le navire fin voilier HOPE, capt. Weeden, partira sous peu. Pour fret de 400 balles, s'adresser à
21 mars L. H. GALE, 93 Commune

POUR LIVERPOOL—Le navire fin voilier R. C. WINTHROP, [illegible], ayant la plus grande partie de son chargement engagé et chargeant, partira sous peu. Pour balance de fret ou passage, s'adresser au capitaine à bord, ou à JENKINS & TIGLER
18 mars 95, rue de la Commune.

POUR LIVERPOOL.—Le navire fin voilier ISAAC ALLERTON, A 1, capt. Smith, ayant la plus grande partie de son chargement engagé et chargeant, partira sous peu. Pour fret de 300 balles de coton ou passage, s'adresser à BAILEY & BAXTER
16m 77, Commune.

POUR LIVERPOOL.—Le navire fin voilier ASHLAND, A 1, capitaine Rust, partira sous peu. Pour fret ou passage, s'adresser à LEVI H. GALE.
17 mars 93, rue Commune

POUR LIVERPOOL.—Le navire neuf fin voilier VANDALIA, capt. Nelson, ayant presque tout son chargement engagé, partira sous peu. Pour fret de 200 balles ou passage, s'adresser à bord, 1re municipalité, ou à BAILEY & BAXTER
15 fev 77, rue Commune.

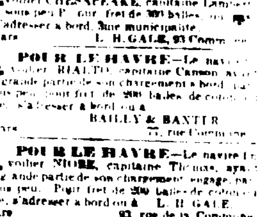

A SOUHIL, rue de Chartres No. 160
A REÇU et offre à vendre un grand assortiment de FUSILS de chasse de fabrication anglaise. [illegible] un établissement, sortent des ateliers de J. E. COOPER, fabricant déjà fort avantageusement connu dans la Louisiane.
Pistolets à six coups et accessoires de chasse.
Sfmpe—6m