

LN Louisville & Nashville R. R. Co. La ligne la mieux équipée offrant le service le plus moderne de la Nouvelle-Orléans aux villes du Nord et de l'Est. La route du "NEW YORK & NEW ORLEANS, Limited" Train tout en acier, composé entièrement de wagons-lits Pullman, wagon d'observation et Café Club.

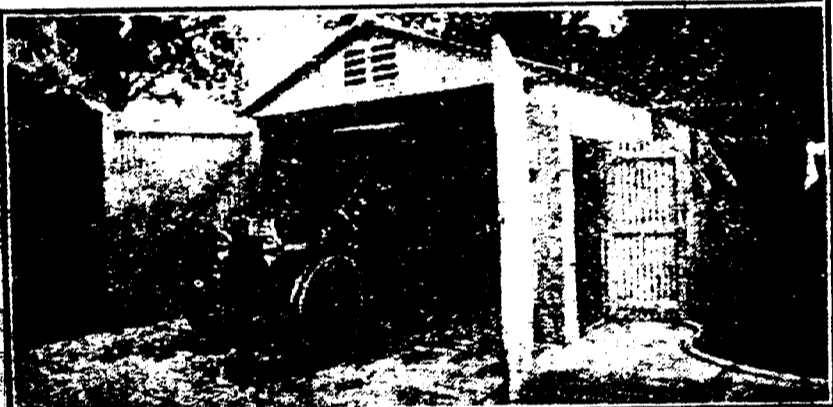

En faisant vos emplettes mentionnez l'Abéille, S. V. P.

Essayez la meilleure Bière pure et à point Aucune ne lui est comparable XXXX Extra Fine Bottled Beer NEW ORLEANS BREWING CO. RUES JACKSON ET TCHOUPILOULAS



R. G. HOLZER 317 ET 329 RUE BOURGOGNE NOUVELLE-ORLÉANS, LNE. Garage "Holzer" portatif à l'épreuve de la Rouille, et Bâtiŕe Abri FABRICANTS DE PORTES, FENÊTRES ET PERSIENNES INCOMBUSTIBLES

D. MERCIER'S SONS Les marchands renommés par la modicité des prix de leurs articles et la loyauté dans leurs transactions commerciales.

F. A. BRUNET IMPORTATEUR DIRECT HORLOGER, BIJOUTIER, JOAILLER 313 RUE ROYALE 313

GEO. MASTAINICH Entrepreneur Electricien et Marchand d'Accessoires LAMPES "GRANDA" EN VENTE CHEZ VOUS 4611 RUE MAGAZINE TÉLÉPHONE UPTOWN 977

CHAMPAGNE LOUIS ROEDERER REIMS CHEMINS DE FER PAUL GELPI & FILS AGENTS

Le Train de New York 730 P. M. DIRECTEMENT A la 32me rue et la 7me Avenue Un liet de Broadway. Excellent Service de Wagon-Restaurant. "A la Carte" Bureau des Billets. 211 RUE ST. CHARLES. Dépôt: Station Terminale, rue du Canal. PHONE MAIN 2308.

Une vraie Villégiature Préparée PAR LES FRISCO LINES

AGENT DES BILLETS 229 rue St-Charles Informez-vous près de lui avant de partir pour l'Ouest, au sujet du nouveau service de Californie et des prix.

New Orleans Great Northern R.R. EXCURSIONS (Trains de Plaisir) Tous les Dimanches et Mercredis A LA PAROISSE DE

SAINT TAMMANY Le climat le plus salubre des Etats-Unis. Trains de plaisir à Bogalusa "LA VILLE MAGIQUE DU SUD."

VENTES AUX ENCHERES. PAR LE SHERIF CIVIL. ANNONCE JUDICIAIRE. Vente de deux lots de terrain de valeur sur le Boulevard Audubon (dans l'île C. borné par les rues Hickory, Mobile ou Claiborne, le Boulevard Audubon et la ligne de la propriété de l'Université de Tulane).

COUR CIVILE DE DISTRICT pour la Paroisse d'Orléans - No. 112,976 - En vertu d'un writ de saisie et de vente qui m'a été adressé par l'honorable Cour civile de District de la Paroisse d'Orléans, dans l'affaire ci-dessus intitulée, je procéderai à vendre à l'enchère publique à la Bourse des Propriétés Foncières, No. 311 rue Beccane, entre les rues Union et Gravier, dans le Premier District de cette ville, le JEUDI 5 août 1915, à midi, la propriété suivante, décrite à savoir: Deux certains lots de terrain sur le Boulevard Audubon, dans le Sixième District de la Nouvelle-Orléans, dans l'île C. borné par les rues Hickory, Mobile ou Claiborne et la ligne de la propriété de l'Université de Tulane, désignés par les Nos. 9 et 11, d'après le plan du Boulevard Audubon fait par Brown, voyer, daté du 9 février 1909, annexé à un acte devant Peter SUTTI, notaire, le 18 mars 1908, d'après quel plan les dits lots mesurent chacun trente pièces de face, un boulevard américain, et le dit lot No. 9 mesure cent cinquante-et-un pieds un pouce sur la ligne de séparation du lot No. 7, cent cinquante et un pieds neuf pouces sur la ligne de séparation du lot No. 41, et de dit lot No. 11 mesure cent cinquante-et-un pieds neuf pouces sur la ligne de séparation du lot No. 9 et cent cinquante et un pieds cinq pouces sur la ligne de séparation du lot No. 19. Ensemble avec tous les bâtiments et améliorations qui s'y trouvent et tous les droits, voies, servitudes, privilèges et avantages ayant effet ou y appartenant sous quel rapport.

CHEMINS DE FER MEURES D'ARRIVEES ET DE DEPARTS New Orleans Southern and Grand Isle Railway.

N. O. T. & M. R. R. Frisco Lines. Station Terminus, rue Canal. "THE CALIFORNIA SPECIAL" DEPART. No. 1 - Houston, Galveston, Grand Canyon, Los Angeles, San Francisco, Phoenix et Brownsville. ARRIVEE. No. 4 - Houston, Galveston, Grand Canyon, Los Angeles, San Francisco, Phoenix et Brownsville. DEPART. No. 3 - Baton-Rouge, Opelousas, Beaumont, Houston, Corpus Christi, Brownsville et Nord Texas. ARRIVEE. No. 2 - Baton-Rouge, Opelousas, Beaumont, Houston, Corpus Christi, Brownsville et Nord Texas. DEPART.

Louisiana Railway and Navigation Company. Station Terminus, rue Canal. No. 2 - No. 1. 5:00 p. m. Dép. Nouvelle-Orléans Ar. 8:05 a. m. 8:00 p. m. Ar. Baton-Rouge Dép. 5:05 a. m. 8:30 p. m. Dép. Baton-Rouge Ar. 5:05 a. m. 10:00 p. m. Dép. Angola Ar. 8:25 a. m. 12:32 a. m. Dép. Mansura Ar. 11:19 p. m. 2:42 a. m. Ar. Alexandria Ar. 10:08 p. m. 2:19 a. m. Dép. Alexandria Ar. 10:63 p. m. 3:36 a. m. Ar. Shreveport Ar. 8:42 p. m. 7:39 a. m. Ar. Shreveport Ar. 5:00 p. m. No. 3 - No. 4. 6:55 a. m. Dép. Nouvelle-Orléans Ar. 7:05 p. m. 7:55 a. m. Ar. Baton-Rouge Dép. 4:00 p. m. 10:00 a. m. Ar. Baton-Rouge Ar. 4:00 p. m. 12:01 p. m. Ar. Angola Ar. 2:00 p. m. No. 3 - No. 4. 6:50 a. m. Dép. Shreveport Ar. 7:15 p. m. 8:24 a. m. Ar. Camp Ar. 4:31 p. m. 11:59 a. m. Ar. Alexandria Ar. 2:00 p. m.

Queen and Crescent R. R. Station Terminus, rue Canal. DEPART. New York et Washington ..... 7:30 p. m. Cincinnati et Asheville ..... 7:30 p. m. St. Louis et Chicago ..... 4:45 p. m. Cincinnati et Asheville ..... 8:15 a. m. St. Louis et Chicago ..... 8:15 a. m. Meridian Accommodation ..... 5:00 p. m. Meridian Local ..... 4:45 p. m. Excursion du dimanche. Carrière et points intermédiaires ..... 7:15 a. m. ARRIVEE. New York et Washington ..... 9:10 a. m. Cincinnati et Asheville ..... 9:10 a. m. St. Louis et Chicago ..... 9:40 a. m. Cincinnati et Asheville ..... 10:10 p. m. St. Louis et Chicago ..... 10:10 p. m. Meridian Accommodation ..... 4:40 p. m. Meridian Local ..... 8:10 a. m. Hattiesburg Local ..... 7:25 p. m. Carrière et points intermédiaires ..... 8:05 p. m.

Southern Pacific Company. Station Union. DEPART. Texas Local, pour Houston et stations intermédiaires ..... 6:45 a. m. Sunset Limited, pour San Antonio, New Mexico, El Paso, Arizona et Californie ..... 11:00 a. m. Sunset Express, pour Houston, Galveston, Austin, Waco, Fort Worth, Dallas, San Antonio, Del Rio et intermédiaires ..... 11:45 a. m. Lafayette Local, pour Lafayette et stations intermédiaires ..... 8:06 p. m. Texas Limited, pour Houston, Galveston, Austin, Waco, Fort Worth, Dallas et d'autres points Nord du Texas ..... 8:00 p. m. Sunset Express, pour Houston, Galveston, Waco, Fort Worth, Dallas, points intermédiaires ..... 11:30 p. m. ARRIVEE. Texas Local, pour Houston et stations intermédiaires ..... 5:25 p. m. Sunset Limited, pour San Antonio, New Mexico, El Paso, Arizona et Californie ..... 8:50 a. m. Sunset Mail, pour Houston, Galveston, Austin, Waco, Fort Worth, Dallas, San Antonio, Del Rio et intermédiaires ..... 7:45 a. m. Lafayette Local, pour Lafayette et stations intermédiaires ..... 11:40 a. m. Texas Limited, pour Houston, Galveston, Austin, Waco, Fort Worth, Dallas et d'autres points Nord du Texas ..... 8:30 a. m. Sunset Express, pour Houston, Galveston, Waco, Fort Worth, Dallas, points intermédiaires ..... 6:45 p. m.

Louisiana Southern R. R. BRANCH GULF COAST LINES (FRISCO). Départ. 7:00 a. m. Pointe-à-la-Hache, Pass'r. Arrivé. 4:50 p. m. Tous les jours excepté dimanche. 5:00 p. m. Pointe-à-la-Hache, Pass'r. 6:40 p. m. 7:30 a. m. Pointe-à-la-Hache, Pass'r. 6:40 p. m. 8:00 a. m. Shell Beach Motor. 9:00 a. m. Tous les jours excepté dimanche. 9:00 a. m. Shell Beach Motor. 9:00 a. m. 5:00 a. m. Shell Beach Motor et Shell Beach. 5:45 p. m. Dimanche seulement. 5:00 p. m. Shell Beach Motor. 7:45 p. m. Tous les jours.

New Orleans Great Northern R. R. Station Terminus, rue Canal. DEPART. Tous les jours Excepté Dimanche. Jackson, Columbia, Tylertown, Folsom, Bogalusa et intermédiaire ..... 7:05 a. m. Folsom, Columbia, Tylertown, Bogalusa et intermédiaire ..... 4:30 p. m. Dimanche seulement. Jackson, Columbia, Tylertown, Bogalusa et intermédiaire ..... 7:35 a. m. Folsom, Columbia, Tylertown, Bogalusa et intermédiaire ..... 6:00 p. m. Excursions des dimanches et mercredis. Folsom, Covington, Abita Springs, Mandeville, Forest Glen, Lacombe, Oaklawn, Boutouca et intermédiaire ..... 7:35 a. m. ARRIVEE. Tous les jours Excepté Dimanche. Jackson, Columbia, Tylertown, Folsom, Bogalusa et intermédiaire ..... 5:55 p. m. Folsom, Columbia, Tylertown, Bogalusa et intermédiaire ..... 8:45 a. m. Dimanche seulement. Jackson, Columbia, Tylertown, Bogalusa et intermédiaire ..... 8:05 p. m. Folsom, Columbia, Tylertown, Bogalusa et intermédiaire ..... 10:20 a. m. Excursions des dimanches et mercredis. Folsom, Covington, Abita Springs, Mandeville, Forest Glen, Lacombe, Oaklawn, Boutouca et intermédiaire ..... 8:05 p. m.

Illinois Central R. R. Station Union. DEPART. Panama Limited, Chicago, St. Louis, Louisville et Cincinnati ..... 8:30 a. m. Fast Mail, Chicago, St. Louis, Louisville et Cincinnati ..... 8:05 p. m. Local Mail ..... 6:30 a. m. Northern Express ..... 3:00 p. m. The Merry Widow ..... 3:00 a. m. ARRIVEE. Panama Limited, Chicago, St. Louis, Louisville et Cincinnati ..... 8:55 p. m. Fast Mail, Chicago, St. Louis, Louisville et Cincinnati ..... 10:45 a. m. Local Mail ..... 4:30 p. m. Northern Express ..... 9:10 a. m. MeComb Accommodation ..... 8:45 a. m. The Merry Widow ..... 10:30 p. m. Le Moto-Car allant à Kenner part de la Station Union à 8 a. m., 8 a. m., 10 a. m., midi, 2 p. m., 4 p. m., 6 p. m., 8:30 p. m., et 11:15 p. m.

Texas and Pacific R. R. Station Union. DEPART. Texas Express ..... 6:35 a. m. Texas Colorado Limited, Alexandria, El Paso, San Antonio, Dallas, Fort Worth et El Paso ..... 12:30 p. m. Texas Colorado Limited, Oklahoma, Colorado, Utah et Californie ..... 12:30 p. m. Texas Local ..... 4:35 p. m. Cannon Ball, Alexandria, Monroe, Shreveport et Nord Texas ..... 7:00 p. m. ARRIVEE. Texas Express ..... 7:50 p. m. Texas Colorado Limited, Alexandria, El Paso, San Antonio, Dallas, Fort Worth et El Paso ..... 8:55 a. m. Texas Colorado Limited, Oklahoma, Colorado, Utah et Californie ..... 8:55 a. m. Cannon Ball, Alexandria, Monroe, Shreveport et Nord Texas ..... 11:45 a. m. 5:35 p. m.

Yazoo and Mississippi Valley R. R. Station Union. DEPART. Delta Express ..... 7:15 a. m. Memphis Fast Express ..... 8:35 p. m. Bayou Sara, Woodville Passenger ..... 4:15 p. m. ARRIVEE. Delta Express ..... 5:40 p. m. Memphis Fast Express ..... 8:35 p. m. Bayou Sara, Woodville Passenger ..... 9:50 a. m.

Louisville and Nashville R. R. Au Pied de la rue du Canal. ARRIVEE. New York et Nouvelle-Orléans Limited ..... 7:50 a. m. Washington et New-York Mail ..... 8:35 p. m. Birmingham et Cincinnati ..... 7:15 a. m. Asheville Express ..... 8:35 p. m. Louisville et Cincinnati ..... 8:55 p. m. Pensacola et Jacksonville ..... 7:15 a. m. Mobile Accommodation ..... 11:50 a. m. Montgomery Accommodation ..... 7:05 p. m. Dimanche Gulf Coast Excursion ..... 8:00 p. m. DEPART. New York et Nouvelle-Orléans Limited ..... 9:35 p. m. Washington et New-York Mail ..... 8:30 a. m. Birmingham et Cincinnati ..... 8:50 p. m. Asheville Express ..... 8:30 a. m. Louisville et Cincinnati ..... 8:30 a. m. Pensacola et Jacksonville ..... 8:50 p. m. Mobile Accommodation ..... 8:15 p. m. Montgomery Accommodation ..... 5:00 a. m. Ocean Springs Accommodation ..... 11:35 a. m. Gulf Coast Accommodation ..... 8:25 p. m. (Tous les jours excepté dimanche.) Dimanche Gulf Coast Excursion ..... 7:34 a. m.

L'ABEILLE DE LA Nouvelle-Orléans JOURNAL DEMOCRATE RÉGULIER POLITIQUE LITTÉRAIRE SCIENTIFIQUE COMMERCIAL Contre la prohibition En faveur des courses Sans liberté il n'y a pas de vertus TÉLÉPHONE MAIN 3487. Trois Éditions Distinctes: Edition Quotidienne, Édition Hebdomadaire, Edition du Dimanche. Vous pouvez avoir L'ABEILLE chez vous, par l'intermédiaire des porteurs, pour 15 SOUS par semaine, ou la recevoir directement de nos bureaux, par abonnement, au prix de 65 SOUS par mois. HUGUES J. DE LA VERGNE; Président et Directeur