Nouvelle Publication de la Librairie de L. Hachette et Cie, ... à Paris, ... chez les principaux ...

DICTIONNAIRE UNIVERSEL DES SCIENCES, DES LETTRES ET DES ARTS.

CONTENANT :

Pour les Sciences : 1. Les Sciences métaphysiques et morales : ... Philosophie, Droit, Administration, ... Economie ... — II. Les Sciences mathématiques : ... Astronomie, Mécanique ... — III. Les Sciences physiques et naturelles ... Géologie, ... — IV. Les Sciences médicales : ... Anatomie, Physiologie, ... Chirurgie, Pharmacie, Art vétérinaire ; — V. Les Sciences occultes : Alchimie, Magie, Astrologie ... — Pour les Lettres : ... Grammaire ; Grammaire générale, Linguistique, ... Prosodie, ... Rhétorique, ... Histoire littéraire, ... — IV. Les Etudes historiques : ... Chronologie, Archéologie, Epigraphie (Science des inscriptions), Paléographie, Numismatique, Blason, ... Ethnographie, Statistique. — Pour les Arts : 1. Les Beaux-Arts et arts d'agrément : Dessin, Peinture, Sculpture, Gravure, Lithographie, Photographie, Architecture ; Musique ; Danse ; ... Jeux d'adresse, ... Jeux divers. — II. Les Arts utiles ; Arts agricoles, Agriculture, ... Horticulture, ... travail des Métaux et des Minéraux ; Arts industriels, Arts et Métiers, Fabriques et Manufactures, Produits chimiques ; Professions commerciales, Négoce, Banque, Change, &c.

Avec l'explication et l'étymologie de tous les termes techniques, ...

Rédigé, avec la collaboration d'Auteurs spéciaux, par **M.-N. BOUILLET**, Inspecteur de l'Académie de Paris, Officier de la Légion d'honneur, etc.

Un beau volume de 1750 pages grand in-8.—Prix, broché, 21 fr.;—cartonné en percaline gaufrée, 23 fr.;—demi-reliure veau, 24 fr.;—demi-reliure chagrin, 25 fr.

Autre ouvrage du même auteur, en vente chez les mêmes Libraires et aux mêmes conditions :

DIXIÈME ÉDITION DU DICTIONNAIRE UNIVERSEL D'HISTOIRE ET DE GÉOGRAPHIE,

contenant : 1o. l'Histoire proprement dite ; 2o. la Biographie universelle ; 3o. la Mythologie ; 4o la Géographie ancienne et moderne. Un beau volume grand in-8.

BULLETIN COMMERCIAL.

NOUVELLE-ORLEANS.

Mercredi soir, 28 février.

Le marché au coton a été animé aujourd'hui et les opérations ont atteint le chiffre de 5,000 balles, à des prix fermes.

Inférieur	4½	5½	Middling fair	9½	9¾	
Ordinaire	6¾	7	Fair	10	10½	
Good ordinaire	—	—	Fully fair	10½	—	
Middling	7¾	8½	Good fair	—	—	
Good Mid.	9	9	Good fine	—	—	

SUCRE—Marché ferme. Ventes : 500 boucauts. Prix 3⅞ à 4½ cts.

MELASSE—Hausse. Il s'est traité 1000 barils à 17½ à 20 cts le galon.

FARINE—Marché ferme. Les transactions comprennent 3000 barils à $9 25 la superfine et $10 25 l'extra.

MAIS—Bonne demande. Ventes : 7000 sacs à 84 @ 85 cts le boisseau.

AVOINE—Ventes : 4000 sacs à 60 @ 62 cts le boisseau.

PROVISIONS—Le porc se vend mieux. Il s'est traité hier 100 barils de mess à $13 50 et aujourd'hui 250 barils ont été pris à $14 et 300 barils de mess de première qualité $14. Rien d'important dans le bacon. Environ 700 barils et tierçons de graisse ont été achetés à 9 @ 9½ cts.

WHISKEY—Baisse. Ventes : 500 barils à 23½ @ 25 cts le rectifié et 28 @ 29 cts le non rectifié.

CAFÉ—Marché animé. Les opérations se sont élevées à 5 000 sacs dont 2765 (chargement de l'Excelsior) à 9⅜ cts, 900 à 9¾ et le reste à 9½ @ 10 cts.

CHANGE—Ferme. Nous cotons : Sterling, 109 @ 109½. France, 5fr 27½ @ 5 fr 15. Traites sur New-York, à 60 jours, 1½ @ 2 pour cent d'escompte. Checks, à ... pour cent d'escompte.

FRET—Languissant. Un navire a été affrété pour le Havre à ⅞ c.

LISTE MARITIME.

PORT de la Nouvelle-Orléans.

Expédiés Hier.

Steamship Prometheus, Churchill, de San Juan
Steamship Louisiana, Talbot, Galveston
Steamship Orizaba, Forbes, Vera Cruz
Steamship America, Nelson, Apalachicola
Navire Monarca of the Sea, Gardner, Liverpool
Germanicus, Fales, Liverpool
S H Talbot, Norton, Boston
A B Kimball, Davis, New-York
Barque Saragossa, Yarin, Philadelphie
Panama, Grant, Rio Janeiro
Tammany, Stockman, Philadelphie
Goelette Ed Bagnard, Stone, Branco Santiago
Zamah, Dorrell, Barbadoes

Arrivés Hier.

Steamship Daniel Webster, Lucas, San Juan de Nic.
Navire Richmond, Gookin, Boston
Goelette J J Taylor, Black, Tampa Bay
Goelette Bisson, Judge, de la Cote
T. Ewell, Chapell, Sabine

Pour les Steamboats, voir la partie anglaise.

Ports Etrangers.

Par le steamer Baltic.

Havre, 6 février—Arrivés, Hortensia, Hathaway, et Nuremberg, Millen, de la Nlle-Orléans.

Marseille, 3 février—Arrivé, Voyager, Freeman, de Boston.

Bordeaux, 6 février—Edward Everett, Ganby, de la N Orleans.

Queenstown, 6 février—Entré, Laurel, Lindsey, de la Nlle-Orléans pour Liverpool.

Liste des Bateaux à vapeur partant aujourd'hui.

Louisville	Sultan, Montgomery	5 h P	M
Ocean Springs	Creole, Post	9 h A	M
Ashton	Frank Lyon, Burnill	5 h P	M
Waterloo	Gem, Eller	4 h P	M
Mobile	California, Frost	4 h P	M
Rivière Yazoo	Judah Touro, Gwartney	5 h P	M
Galveston	Louisiana, Talbot	9 h A	M
Vera Cruz	Orizaba, Forbes	8 h A	M
Pointe-à-la-Hache	Anna, Hoffman	10 h A	M
Louisville	High Flyer, Wright	5 h P	M
Fort Adams	S W Downs, Clarke	5 h P	M
Nashville	N W Graham, Coolidge	5 h P	M
Pittsburg	John S Pringle	5 h P	M

Départs des Steamers Transatlantiques.

Départs des Etats-Unis.

Baltic, de New-York pour Liverpool, 7 Mars.
Canada, de Boston pour Liverpool, 14 Mars.
Atlantic, de New-York pour Liverpool, 21 Mars.

Départs d'Europe.

City of Manchester, de Liverpool pour Philadelphie, 14 Fév.
Canada, de Liverpool pour Boston, 17 Février.
Pacific de Liverpool pour New-York, 24 Février.
Hermann, de Southampton pour New-York, 28 Février.

McNELSER & Co.—Exprès de la ville pour le bagage—A l'instar de N. YORK

Bureau No 11, Exchange Place, entre Douane et Canal.

Aux négociants, Voyageurs et Planteurs.

Le public ayant éprouvé le besoin d'un moyen sûr de transport pour les articles légers et de valeur, les soussignés ont établi une ligne de wagons à cet effet, et livreront immédiatement les marchandises, les paquets ou le bagage qui leur seront confiés.

Le moyen économique a été adopté dans toutes les autres grandes villes des Etats-Unis et partout réussi. ...

Le principal avantage est que nous sommes personnellement responsables de tout ce qui nous est confié, mais que nos prix sont très modérés.

... [illegible]

Tarif de l'Exprès de la ville de Hensler & Co. d'après le tarif de la ville.

PREMIER DISTRICT—Canal, Chemin Félicité, Fleuve, &c., ...

Do	do	trois pieds,	25 cts
Do	do	quatre pieds,	35 cts
Chargement complet			...

DEUXIÈME DISTRICT—Canal, Esplanade, Fleuve et ...

TROISIÈME DISTRICT—Esplanade, Lesseps, Fleuve et rue ...

QUATRIÈME DISTRICT—Chemin Félicité, Louisiana Avenue, Fleuve et St-Patrick.

Toutes les marchandises livrées seront selon le tarif du district où elles sont livrées.

11dec—1m 3ps

Avis aux Amateurs.

LES SOUSSIGNÉS offrent à leurs amis et au public en général un lot de ... de choix qu'ils viennent de recevoir par les derniers arrivages de France savoir :

Anchois ..., en boites et 1/2 boites; ...

GIBIERS.

Perdrix entières truffées en boites et 1/2 boites: ...

FAURES & NORMAN, 34 et 35, rue Royale.

CONFECTION D'HABILLEMENTS D'HOMMES.

HABILLEMENTS CONFECTIONNÉS

H. HUARD,

No 59 rue Commune, entre Camp et Magasins.

Le soussigné ayant engagé un tailleur expérimenté pour la coupe d'effets d'hommes, tels qu'habits, redingotes, pantalons, gilets, etc, etc, etc, informe respectueusement ses amis, connaissances et le public qu'il se chargera de toutes commandes qui pourraient lui être laissées pour la confection des articles-dessus, à des prix extrêmement modérés.

Ayant fait à New-York un choix de casimirs du dernier genre et de draps de toutes nuances, on trouvera toujours chez lui tout ce qu'on peut désirer en ce genre. L'attention la plus grande sera ponctuellement portée à la coupe ainsi qu'à la façon qui ne laisseront rien à désirer.

Aussi :

Un assortiment d'habillements confectionnés reçus par les derniers arrivages, tels que : Redingotes ..., blanches, bleues, olives; Paletots ...; Pantalons ...; Un ... de gilets de dessous.

Aussi

Un grand assortiment de chemises, caleçons, cravates, parapluies, malles, etc, etc, etc.

16 oct H. HUARD.

Soutiens-corps, du Dr. John S. Dare pour les épaules et l'abdomen.

Ces instruments, inventés par le Dr. Dare, de la Virginie, valent mieux que tous les autres pour soutenir le dos, élargir la poitrine et rendre le corps droit, chose si essentielle à la santé, la vigueur et la beauté. ...

Nouvelle-Orléans, 14 février 1854.

WARREN STONE, M. D.

A vendre par EDSON HART, No 7, rue de Camp.

METAL DE LA SILLESIE.

Cet article que l'on a tant admiré et qui s'est si bien vendu l'année dernière, est maintenant à vendre au No 7, rue de Camp, où les anciens clients et les nouveaux sont invités à venir acheter. ...

EDSON HART, No 7, rue de Camp

Aux confiseurs et distillateurs.

6 barils noyaux d'abricots et de pêches,
1000 livres amandes amères,
50 caisses amandes douces fraîches,
6 barils amandes douces pour dragées,
10 ... gomme arabique en sorte,
5 do ... de Sénégal en sorte,
400 kilog. réglisse grande, calabre,
... anis vert,
... anis étoilé,
... semence de fenouil longue,
... semence de ...,
... miel ... 300 do blanc, 300 livres huile de réglisse, 300 livres écorce de ..., ... de ...,
... racine ...,
... de anis, ... de canelle, ... de ...,
... Royan, à vendre par

F. COURTIN ... & Co., rue Royale

Amusements.

THEATRE D'ORLEANS.

SAMEDI, 1er Mars 1855 :
BÉNÉFICE DE M. BORDAS.
LE PROPHÈTE,
Grand Opéra en 5 actes, de Meyerbeer.
On commencera à 7 heures.

Lundi 5 mars, la première représentation de
L'ETOILE DU NORD.
Opéra en trois actes, de Meyerbeer.

Théatre Pélican.

Jeudi soir, 1er mars :

Mme Ademe jouera le rôle de Parthinia dans AN-GOMAR—THE MISERIES OF HUMAN LIFE.

Le contrôle est ouvert de 6 heures à 3 heures et demie. Les portes s'ouvrent à 6 heures et demie; le Spectacle commencera à 7 heures.

Loges, parquets et loges, 75 cents; loges de galerie ..., 50 cents; galeries, 25 cents.

THEATRE ST.-CHARLES.

Jeudi soir, 1er mars :

Bénéfice de Mme Bernard—M. St-Albyn et M. Irving joueront dans l'opéra THE BOHEMIAN GIRL—THE TWO B'HOYS, vaudeville.

Les portes s'ouvriront à 7 heures moins un quart, et le spectacle commencera à 7 heures 1/4.

ARMORY HALL

Sera ouvert tous les jours (excepté le dimanche) pendant quelque temps, à partir de lundi 5 mars 1855.

Les Tableaux Bunyan,

Comprenant soixante scènes magnifiques, avec des figures de grandeur naturelle, représentant le PELGRIM'S PROGRESS et formant un des plus magnifiques tableaux qui aient jamais été présentés au peuple américain.

Cette sublime peinture est due aux pinceaux des célèbres artistes américains Huntington, May, Kite, Darley, Crapsey et prof Diagan, et est considérée, par les principaux journalistes, par les artistes et des juges distingués, comme un chef-d'œuvre. Cette immense toile, qui représente soixante scènes du "Glorious old Dream," a coûté $10,000 et été admirée par plus de 460,000 personnes, dans les principales villes de l'Union.

Chaque scène est expliquée.

Prix d'entrée : 50 cts.; enfants et domestiques, moitié prix.—Les portes s'ouvrent à 7 heures; le tableau commencera à se dérouler à 7 heures et demie précises.

L'exposition aura lieu le mercredi et le samedi, à 1 heure. Les élèves seront admis à des conditions libérales.

On peut se procurer à la porte des pamphlets renfermant la description de ce grand tableau américain. Prix, 10 cts.

A. HART, propriétaire,
R. J. GREENWOOD, directeur

1 mars

PLACE CONGO.

DIMANCHE 4 mars 1855, à 3 heures précises,

Grande fête populaire ET AÉRIENNE,

PAR M. E. GODARD,

sa 240e ascension,

Au profit de la Société des Pompiers

GRANDS JEUX ET EXERCICES

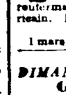

A l'instar des fêtes nationales de Paris.

A trois heures—Ascension d'un prix au haut d'un mat de cocagne.

A trois heures et demie—Course à pied et course en sac.

A quatre heures—Jeu populaire français des bouches ... ...

A quatre heures et demie—Joûtes dans l'arène et combat avec la lance.

A quatre heures trois quarts—Départ d'une flottille de ballons.

Les prix seront separément remis aux vainqueurs, à cinq heures précises :

La grande Ascension de M. Eugène Godard,

Accompagné de deux ou trois personnes dans un GRAND BALLON qui contient 26 000 pieds cubes de gaz.

Descente d'un parachute avec un quadrupède vivant. Un orchestre nombreux exécutera les airs les plus populaires.

PRIX D'ENTRÉE : 50 cts.; Enfants, 25 cts.

On peut se procurer des billets à l'avance à la librairie de M. Victor Hébert, No 149, rue de Chartres; Lelièvre, coin Royale et Orléans; Hyde & Goodrich, P. A. Hébrard, rue du Canal, entre Royale et Bourbon, et au magasin de musique de Mayo, rue du Canal, près Canal.

Les portes s'ouvriront à midi. Les jeux commenceront à trois heures, et le grand ballon partira à cinq heures précises.

Le public est prié d'être exact.

Les personnes qui désirent accompagner M. Godard dans son voyage aérien peuvent s'adresser à lui, pour les conditions, à l'Hôtel d'Orléans.

N. B.—Les personnes qui désirent prendre part aux jeux doivent se trouver sur la place d'Armes, dimanche, à midi.

Ce soir, à l'Armory, CONCERT PAR LA FAMILLE PEAK.

Sonneurs de cloches, Harpistes, Guitaristes, etc.

Prix d'entrée : 50 cts.—On peut se procurer des billets chez les principaux marchands de musique et au contrôle de la salle de l'Armory.

27 fév—3t

CURIEUX SPECTACLE.

La dame la plus grande et la dame la plus petite du monde.

Et le Général GIFFORD, qui a un très beau corps et est aussi étonnant que le célèbre Tom Pouce.

Musée Américain.

M. VANUCHI a réussi, en faisant de fortes dépenses, à engager Mme Ellen Briggs et sa compagne, comprenant trois des plus grandes curiosités qui aient jamais été vues : Mme Ellen Briggs (née Ellen Butler) âgée de 28 ans et d'une taille de 35 pouces; Mlle S. M. ..., âgée de ... ans, et d'une taille de 7 pieds; le Général GIFFORD, âgé de 25 ans et d'une taille de 40 pouces. Le public pourra les voir quelques jours seulement, à partir de samedi, 27 janvier, au Musée de M. Vanuchi, rue St-Charles, No 52.

Arrivée du géant français.

MONS BIHIN, le célèbre géant français, d'une taille de sept pieds huit pouces, est arrivé et est engagé pour quelques jours au Musée. Mons. Bihin est un des hommes dont tous le monde dans l'histoire et réalise l'idée que nous nous faisons de ces géants de la fable. La beauté de ses formes n'est pas moins remarquable que sa taille extraordinaire.

14 fév—

MUSÉE AMÉRICAIN DE VANUCHI,

Rue St.-Charles, No 52.

OUVERT à toute heure. Cet magnifique musée, éclairé la nuit. Les MEILLEURES STATUES DE CIRE qui aient jamais été exposées aux Etats-Unis ou en Europe.

LES PUISSANCES BELLIGÉRANTES DE L'EUROPE, comprenant tous les souverains du continent en uniforme complet.

WASHINGTON passant sur le pont de Trenton. Naissance de notre Seigneur—Ce magnifique groupe a été l'objet de l'admiration de la Nouvelle-Orléans—Il vient d'être ajouté à la galerie.

La scène comprenant la lutte des deux Siciliens.—L'Artiste a fait preuve, dans ce tableau, d'un talent ...

Le lit de mort de l'honorable Daniel Webster, de l'hon. Henry Clay, et de l'hon. John Calhoun, ainsi qu'un grand nombre d'autres statues.

Entrée : 50 cents—Les enfants paieront moitié prix.

13déc—3m

Curiosité extraordinaire.

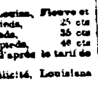

Il y a en ce moment au No 93, rue St-Charles, le PLUS GROS MOUTON DU MONDE. La longueur de la laine est de 2 pieds 8 pouces. Il a obtenu le prix au Palais de Cristal. Il se trouve également dans le même établissement une collection de chefs-d'œuvre de la nature. Les portes sont ouvertes de 10 heures du matin à 9 heures du soir. Prix d'entrée : 25 cents, domestiques, 15 cents.

17 fév—1m

Plumes d'or—Plumes d'or.

Au magasin de fournitures de bureau,

24 Rue de Chartres 24

CELEBRES plumes en or de Lev Brown, article de première qualité, moyennes, grosses et très grosses, avec ou sans manches en plumes.

PLUMES de Morton, même qualité, do de Bagley, do do, do de W. B. Brown, do do, do de Felt, do do, do de Dames, do do.

Aussi : un bel assortiment de PORTE CRAYONS EN OR ET EN ARGENT.

FELT & STETSON,
Marchands de fournitures de bureau, rue de Chartres, No 24

Marchandises nouvelles.

REÇU par le Black Warrior—Un grand assortiment de poupées en gomme élastique, dites Crying Babies, et un assortiment complet de jouets en gomme de toute description, à vendre à bon marché pour clore une consignation, par

URIAH A. POLLARD & Co.
No 76, Canal, près Chartres

Le soussigné désire acheter des actions de la Banque de l'Union.

GEO GOTTSCHALK,
No 95, rue de la Commune

FROMAGE de Gruyère—En débarquement du navire Taylor, du Havre, 2 boucauts fromage de Gruyère, à vendre par

A. COUTIN
13, Bienville

Enseignure Magasins et Commune.

Les soussignés ont maintenant en main et continueront à recevoir d'Europe et du Nord, un grand assortiment de marchandises sèches, convenables pour ce marché, qu'ils offrent à vendre à des conditions avantageuses.

Leur stock de marchandises sèches se compose en partie de :

COUVERTURES pour nègres, françaises et anglaises;
COTON de Lowell, 3/4, 4/4;
COTON blanc et écru 3/4, 7/8, 4/4;
LINSEYS et JEANS de Kentucky et de Glasgow;
LINSEYS à carreaux pour domestiques;
FLANELLES blanches, ... rouges et vertes;
COTONNADE et DENIMS ...;
MOUCHOIRS MADRAS et imitation ...;
SATINETS bleus, noir et mêlés;
CALICOS, ginghams, ..., et ...;
CALICOS ... ALPACCAS ...;
... ;
TOILE D'IRLANDE;
BRETELLES ...;
PARAPLUIES en soie et coton.

NORTH BROTHERS & Co

EN débarquement du navire Denmark, de Bordeaux :

19 barriques vin rouge Cantenac Médoc,
20 do do St. Emilion,
44 do do St. Estèphe,
12 1/2 do do St. Emilion,
500 caisses vin rouge St. Julien,
25 do de prunes ...,
... ...

A vendre par FERBOS FRÈRES, 247 et 248, rue Royale ...

EN débarquement du navire Judith, venant du Havre,

2 caisses truffes, marque Appert,
50 caisses vin de Bourgogne,
200 paniers Champagne,
4 tonneaux de Gruyère,
4 caisses champignons en 1/2 boîtes,

A vendre par SOSTHÈNE THOMAS, n. 9, rue du Gravier.

CHANDELLES—250 caisses chandelles de ... taille de Geo Gillette, à vendre par

VOORHIES, GRIGGS & Co.,
15, rue Tchoupitoulas

EN débarquement du navire Elizabeth, du Havre,

10 caisses champignons de Paris,
7 caisses ... de Lyon,
3 caisses véritable fromage de Gruyère,
50 caisses fromage de Hollande.

A vendre par HENRY VALETON, 90, St Louis

EAU-DE-VIE—... ..., ..., Otard Dupuy, à vendre par

VOORHIES, GRIGGS & Co.,
15, rue Tchoupitoulas

MAQUEREAUX—... barils maquereaux Nos 2 et 3 ..., ...

VOORHIES, GRIGGS & Co.
15, rue Tchoupitoulas

SAVON—... caisses savon ... [illegible]

COMPAGNIE D'ASSURANCE MUTUELLE DU HOME DE LA Nlle ORLEANS.

Etablissement des affaires de cette compagnie est publié conformément à sa charte :

Montant des primes reçues durant l'année expirant le 30 décembre 1854	$569,962 51
Montant d'assurances non expirées le 31 décembre 1853	114,348 00
Total	$706,210 51
Primes ne nous sur les assurances non expirées le 30 décembre 1854	$92,204 00
Primes	2,776 11
	94,980 11
ain net des primes pour l'année expirant le 30 décembre 1854	615,230 40
Pertes durant la même période	587 97
Assurances renouvelées, dépenses, intérêts en ...	35 819 27
	$591,639 34
Bénéfices net pour l'année 1854	$21,591 06

La Compagnie possède, en hypothèques sur des propriétés, en billets, en prêts sur des actions de Banque, en primes, en voie de collection, en caisse, un montant ... $508,610 06

La direction a résolu de payer un intérêt de six pour cent, comptant, sur les certificats non payés de bénéfice aux détenteurs ou leurs ayant-cause, à partir de lundi, 12 février prochain.

Les directeurs ont également ordonné que les bénéfices pour l'année expirant le 30 décembre 1854, savoir : $21,591 06, fussent mis au crédit du compte contingent.

La Compagnie continue à assurer contre les risques de la mer, des rivières, les pertes ou avaries par l'incendie, au taux courant de prime. Le bureau est au No 76, rue du Camp

ALEXANDER BROTHER, président.
JOHN R. SHAW, vice-président.
AMES H. WHEELER, secrétaire
elle Orléans, 19 janvier 1855.

Administrateurs :

John R. Shaw,	S. L. Levy,	W L Lauer
Geo. W. West,	A. H. May,	Wm Tufts,
John J Green,	John H Owen,	S de Visser,
John O Woodru	John Hall,	Robt Dylas
J P Harrison,	R McIlhenny,	W H Avery,
Joseph Hoy,	J G Cocks,	J W Gayle,
I C Levy,	J A Dougherty,	John Rodenburg,
S O Nelson,	Isaac H Scudder,	W H Letchford
Franklin Shaw	T S Taylor,	E K Converse,
W C Tompkins	John C Goodrich	J Eager
E G Rogers	S B Curry,	

16 fév

Printemps ! Printemps !

GIQUEL & JAMISON,

No 18, rue de Chartres,

VIENNENT de recevoir, par les navires Judith, Jno Hancock et Gosport, du Havre, leur assortiment de marchandises de printemps, qu'ils offrent en vente, en gros et en détail, à des prix très modérés :

Percales et Indiennes à fond blanc, nouveauté;
Cotelinettes et Brillantés, do
Jaconats unis, mille raies et imprimés;
Robes jaconat Sévigné, haute nouveauté;
Robes en mousseline imprimée, à volants;
Robes do brodée do
Jaconats rayés, haute nouveauté;
Mousselines et Organdis imprimés, haute nouveauté;
Mousseline suisse, unie, brodée et brochée;
Barège uni, imprimé et Robes à volants;
Robes "la Promise," haute nouveauté;
Voilettes en dentelle véritable et imitation;
Pointes en dentelle véritable et imitation;
Mantelets soie, brodés, très riches;
do en dentelle véritable et imitation;
do en mousseline brodée;
Ombrelles Marquises et corsets sans couture;
Manteaux en basin, pour enfants;
Bonnets en mousseline et jaconat brodés;
do en batiste brodée, pour enfants;
Gants et Mitaines filet, brodés et unis;
Mouchoirs de batiste en tous genres;
Chemises en coton et en toile, pour dames et hommes;
Coutil et Gingas, par fil;
Toile à draps, Cretonne;
Services de Béarn, et damassé fil;
Dentelles valenciennes et Entredeux;
Festons et Entredeux, mousseline et jaconat;
Bas et Chaussettes en fil, en coton et en soie;
Chemisettes et Fichus brodés;
Robes brodées, en mousseline, pour enfants;
do do en jaconat do

17 fév GIQUEL & JAMISON, 18, rue de Chartres

QUININE—4000 onces quinine américaine; 1000 onces quinine française, à vendre par

J J HART & Co,
77 & 79, rue Tchoupitoulas

CARTES à JOUER—20 caisses cartes de qualités assorties, à vendre par E J HART & Co, 77 & 79 rue Tchoupitoulas

PEINTURE Blanche—60 tonneaux Netherill, à vendre par E J HART & Co, 77 & 79 rue Tchoupitoulas

PEINTURE—10 tonneaux de blanc de neige, à vendre par J J HART & Co, 77 & 79 rue Tchoupitoulas

CHANGE—Traites à 60 jours sur Boston, en sommes à la convenance des acheteurs, à vendre par VOORHIES, GRIGGS & Co, 15, rue Tchoupitoulas

BACON—100 boucauts plats-côtés épaules et jambons nouveaux de première qualité, à vendre par P COOK & Co, 40, rue Poydras

PORC en grenier—100,000 livres, à vendre, en lot, à la convenance des acheteurs, par F COOK & Co, 40, rue Poydras

HUILE DE GRAISSE—200 barils, pure et raffinée, pour l'hiver, à vendre par P COOK & Co, 40, rue Poydras

PORC—200 barils mess, première qualité et reines, à vendre par P COOK & Co, 40, rue Poydras

GRAISSE—300 barils et tierçons graisse feuille première qualité, à vendre par F COOK & Co. 40, rue Poydras

Garantie avec sécurité

Manufacture de Plaqué

D'OR ET D'ARGENT.

Cuillères et fourchettes, cruets couples de services de tables, ornements d'églises, appareils de ... etc.

152, RUE DE CHARTRES, Près de l'encoignure Toulouse

C. ROUYER,

Galvaniseur, doreur au feu, argenteur et bronzeur sur tous métaux.

Fait toute espèce de réparations, remet à neuf tous les vieux objets, et garantit son travail pour plusieurs années.

UNE expérience de dix années et les nombreuses recherches qu'il a faites pour perfectionner et simplifier son travail, lui ont fait mériter la confiance du public de la Nouvelle-Orléans, où il réside depuis six ans. Il s'est fait une spécialité pour le service des principaux hôtels et restaurants de la ville, et s'est acquis une grande réputation pour la perfection et le fini de son travail et la modicité de ses prix.

Réparations de montres et bijoux.

G. LAVIE,

5, rue St-Charles entre Canal et Commune.

OFFRE en vente à un prix très réduit une partie de Chocolat à la crême et bonbons fins de Paris en boîtes et par livre.

ASPIRATION ! ASPIRATION !

LE DR THOMAS H. GREENHOUGH, Dentiste de Londres, arrivé à la Nouvelle-Orléans, a l'honneur d'annoncer à ses nombreux amis et à sa clientèle ici et aux Etats Unis, qu'il a établi son bureau, cet hiver, pour le traitement des maux de gorge et des affections pulmonaires, au No 11, rue Dauphine (à une porte de la rue du Canal, derrière l'Eglise du Christ) où on le trouvera tous les jours, de 9 heures du matin à 5 heures de l'après midi.

Les habitants de la campagne qui auront besoin de ses soins, sont priés de s'adresser à la boîte G. 59, au bureau de poste.

M. B.—Le DR DAVID PALMER THOMAS, de Philadelphie, est maintenant associé au Dr Greenhough. Résidence No 103, rue Amour.

On peut examiner les boites à aspiration du Dr Greenhough, à la pharmacie du Dr Symes, au coin des rues Carondelet et Canal

13 déc—3p

AVIS.

J. CASBERGUE,

Marchand-Tailleur, No 77 rue St-Charles,

APPELLE l'attention de sa clientèle et du public sur la balance de son assortiment de DRAPS D'HIVER, qu'il vient de recevoir d'Europe, par la voie de New-York, par le Crescent City.

Ses prix sont modérés.

2 déc J. CASBERGUE, 77 St-Charles

VINS ET LIQUEURS DE CHOIX.

EAU-DE-VIE.—Sagerac des années 1795, 1798, 1812 et 1802; Godard de 1826; Otard, Dupuy et autres marchandises de différents prix et qualités.

Vins—Madère Old réserve, Pathé pale, South Side et Indes Orientales, Sherry de Duff Gordon, et Harmony et Neveu, vieux Porto, Vin du Rhin, dito mousseux, Crême de Bouzi, Fleur de Sillery, Heidsieck et plusieurs autres marques de champagne. Vin sec et rouge de toute qualité en barriques et en caisses.

Genièvre de Hollande, rum de la Jamaïque et de Sainte-Croix, whiskey d'Ecosse et d'Irlande, whiskey vieux Bourbon et de Monongahela, fruits à l'eau-de-vie et au jus, liqueurs de toutes sortes, bitter de Boker, Berlin et Gouley, 200 caisses de bière et porter, en quarts et pintes, en un mot tout ce qui concerne ce genre d'affaires. Toutes ces marchandises sont offertes à des conditions les plus libérales pour du comptant ou en papier sur la ville.

200 pipes de Porter et Ale, en bouteilles et demi-bouteilles.

SEWELL T. TAYLOR, 15, rue Royale.

RAHAT-EE-LOKOOM

SALLEPLEE-SULTANEE IMPERIAL.

—FIG PASTE—

UN délicieux article pour les personnes bien portantes, et aussi pour les malades et faibles—excellent pour la toux, les rhumes, et particulièrement dans les affections de poitrine.

Cette pâte, importée de Constantinople, dans des boites en cartonnages de fantaisies riches, convient pour les cadeaux de Noël et pour le jour de l'An.

A vendre par O. VALETON & Co. encoignure Royale et Quartier

CHAPEAUX—5 caisses chapeaux de paille d'Italie, simples et doubles, en magasin et à vendre par LANATA, GANDOLFO & Co., 9 et 10 Jefferson

L'HYDROPIPER DU DR GEOHEGAN,

LE GRAND REMÈDE CONTRE LA Maladie de foie, la bile, la fièvre et frisson, la constipation, l'indigestion, la dyspepsie

Et tous les maux d'estomac et d'entrailles.

Ainsi que contre les scrofules et les impuretés du sang.

L'HYDROPIPER aide beaucoup à la digestion et remplace avec avantage le mercure dans les maladies de foie et les pilules purgatives dans la constipation. ... Il a été employé avec succès dans des cas de ...

C'est un excellent tonique pour les constitutions faibles.

Souffrez-vous des scrofules ?

Donne ce qui est le post-scriptum suivant d'une lettre écrite par un avocat distingué de New Madrid : ...

"P. S.—Vous désirez savoir si votre Hydropiper a été ..." ...

F W ARMSTRONG.

Autre témoignage en faveur de l'Hydropiper du Dr Geoghegan.

Dr A. E. Geoghegan—... [illegible]

... F. G. GAMBLE ...

A vendre ... HARTIN & WOODMAN ... [illegible]

EAU DE BROCCHIERI

NAPOLITAIN.

HYGIÈNE DÉPURATIVE, RÉGÉNÉRATRICE ET CONSERVATRICE DU SANG.

Elle agit de deux manières distinctes : comme régénératrice, elle arrête instantanément les hémorragies des artères carotides, crachements de sang, pertes utérines, intestinales, suites d'accouchement, de la vessie ; elle dispense de la ligature et de la torsion, détruit l'inflammation, la suppuration et la gangrène. Voir aux abattoirs de Paris plus de 2,500 cas dont elle a triomphé. Le syndicat lui a décerné une MÉDAILLE D'OR et une allocation annuelle. 2o Comme conservatrice et dépurative du sang pauvre, âcre et vicié, prévient ... prise intérieurement, elle le rend pur, chasse par les sécrétions toute humeur âcre et viciée, prévient la décomposition, nettoie les organes atteints de scorbut, phthisie, syphilis et choléra, prévient les attaques d'apoplexie, les étouffements, anévrismes, altération du foie, des intestins, gastrites, dyssenteries, maux de cœur, migraines, névralgies, coqueluches, courte haleine, rétention d'urine, catarrhe de la vessie, de la poitrine, glandes du sein, hémorrhoïdes, toute espèce d'écoulements, pertes blanches et rouges, fièvres typhoïdes, jaunes, etc. En un mot l'altération, l'appauvrissement et toute décomposition du sang sont vaincus par l'EAU BROCCHIERI. Les enfants et les jeunes personnes chétives (pâles couleurs) acquièrent bientôt force et fraîcheur ; les suppressions, les rhumatismes et la goutte cèdent à l'emploi de cette eau, qui entretient la santé et rend les forces.

Voir chez l'auteur L'UNIQUE COLLECTION du sang conservé à l'état normal et malade des hommes et des animaux, liquide et cristallisé.—On délivre la brochure : Immortalité du sang, déposée à l'Institut de France, et tous les renseignements utiles. Dépôt unique Rue Louis Le Grand, 21 à Paris. (Affranchir). —Cette Eau a obtenu une mention honorable à la grande Exposition de New York.—DÉPOT CENTRAL à la NOUVELLE-ORLÉANS, chez M. ED. GUILLOT, droguiste 148, rue Royale.—Se méfier des contrefaçons ou imitations grossières et malfaisantes.

RHUMES,
IRRITATIONS, INFLAMMATIONS

SIROP ANTI-PHLOGISTIQUE DE BRIANT,

BRÉVETÉ.—A PARIS, RUE SAINT-DENIS, 137, PHARMACIE BRIANT.

Ce SIROP tout SPÉCIAL pour le traitement et la GUÉRISON prompte des Maladies ci-dessus énoncées, est prescrit depuis plus de vingt ans, avec un succès que rien ne dément, par les plus célèbres médecins, membres de l'académie royale de médecine et professeurs de la faculté de médecine de Paris, et notamment par MM. FOUQUIER, DUBOIS, GUERSANT et autres.

Il a été breveté APRÈS EXAMEN fait par MM. THENARD, DARCET, GAY LUSSAC et ARAGO, membres de l'Institut de France, et il a obtenu un RAPPORT APPROBATIF de l'académie royale de médecine. On l'emploie toujours avec un égal succès dans les maladies qui dérivent de toutes les IRRITATIONS et INFLAMMATIONS, comme CATHARRES, CRACHEMENTS DE SANG, CROUPS, COQUELUCHES, DISSENTERIES, etc., etc.

DEPOTS à la NOUVELLE-ORLÉANS dans toutes les pharmacies et PLUS POSITIVEMENT ; chez M. EDOUARD GUILLOT, 148, rue Royale, entre St-Louis et Toulouse, chez M. DUCONGE, droguiste, rue de Chartres, 39.

PILULES DEHAUT

Les substances végétales que ce purgatif renferme ont été choisies et combinées d'après la nouvelle méthode dépurative de M. DEHAUT, pour être prises et digérées en même temps que les meilleurs aliments et les boissons les plus fortifiantes, ce qui permet à chacun de choisir, pour se purger, l'heure qui lui convient le mieux pour n'être pas gêné dans ses occupations, tout en évitant le dégoût, la fatigue et les autres inconvénients des purgatifs ordinaires. ... Les Pilules Dehaut sont souveraines pour combattre la constipation et toutes les maux qui en dépendent.—Comme simple purgation, elles sont préférables aux autres médicaments, parce qu'elles n'exigent ni diète ni ... Ce purgatif agréable offre on peut, au besoin, les prendre pendant plusieurs jours de suite sans fatigue ... dans les chroniques telles que : asthme, catarrhe, dartres, douleurs, gastrite, engorgements, migraines, scrofules, etc., etc., parce que la bonne nourriture qu'on prend en même temps permet aux ... sans fatigue, pendant tout le temps de la guérison. (Voir la Brochure qui se donne gratuitement.) Boites de 2 fr. 50 c. et de 5 fr. à Paris, chez M. Dehaut pharmacien et médecin, rue du faubourg St Denis, No 148.

Dépots à New-York, chez MM FOUGERA, frères, pharmaciens, No 30, North William street et chez M. LEROY, pharmacien, No 771, Broadway, au coin de la 9me rue.

Avis à MM les pharmaciens et droguistes de la Nouvelle-Orléans et de la Louisiane.

UN DEPOT CENTRAL ET UNIQUE de NOS PILULES est établi, pour la vente en GROS et DEMI-GROS, chez M. EDOUARD GUILLOT, droguiste, 148, rue Royale. Pour la vente au détail chez MM ESPINOLA & CIE., et dans les principales pharmacies de la N. Orléans.

Approbation de l'Académie de Médecine et de l'Ecole de Pharmacie de Paris.

HUILE DE FOIE DE MORUE, DE HOGG ET CIE,

Pharmaciens, 2, rue de Castiglione, à Paris.

Préparée exclusivement pour l'usage médical pur. Couleur paille, sans odeur ni saveur désagréables, elle est constamment de préférence à toutes les autres par les plus célèbres médecins de l'Académie spécialement contre les maladies de poitrine et de la peau, rhumatismes, goutte, scrofules, engorgements glandulaires, affections scorbutiques ... L'Huile Couleur paille, se ... Pour plus ..., ... Paris, page ... est plus riche en chlore, en brome, iode, phosphore, etc., que l'huile brune et celle d'aucune préparation. D'un autre côté M. Williams, médecin de l'hôpital des phthisiques à Londres, ... que son succès a fait couleur paille de Hogg ... à l'analyse de M. LESUEUR, chef des travaux chimiques à la faculté de médecine de Paris que L'HUILE DE FOIE DE MORUE DE HOGG contient près du double de principes actifs de plus que les autres huiles de foie de morue. Cet éloge ... sera constaté que la grande réputation de M. Hogg qui viennent tout récemment ... que l'huile de foie de morue dont les ... des ... ne ... que ... la même huile, et aussi facile à digérer que la saveur agréable ... les plus ... de ... dégout.

Prix à Paris : le flacon d'un litre environ, 8 fr., demi flacon 4 fr; boîte de 80 capsules, 2 fr. Se défier des contrefaçons et imitations. Exigez comme garantie, le rapport de M. Lesueur sur chaque flacon ... avec la signature sur les boites de capsules et sur tous les flacons ... la seule ... Hogg et Cie.—MM. les commissionnaires, droguistes, pharmaciens en France et directement chez Hogg et Cie, pharmaciens anglais, 2 rue Castiglione à Paris

HUMEURS,
BILE, GLAIRES ET PITUITES.

CETTE SOURCE FÉCONDE des MALADIES est entièrement guérie par l'usage de la

TEINTURE GERMANIQUE MODIFIÉE.

Ce dépuratif purge sans coliques ni tranchées, et guérit : asthme, les dartres, les écrouelles, le catarrhe, etc., en expulsant les humeurs viciées—(Brochure gratis) 12 purgatifs—Pharmacie STEINACKER, 32, rue Dauphine, à Paris—Dépôt central chez M. LEADO, pharmacien, rue de Condé à la Nouvelle-Orléans.—Se méfier des contrefaçons.

SIROP DEPROTOXYDE DE FER, DE DUSOURD, COMBINAISON DE SUCRE ET DE PROTOXYDE DE FER.

Approuvé par l'Académie Impériale de Médecine de Paris. Dans le rapport que lui a fait sa commission il est écrit : "Vous avez chargé M. Guéneau de Mussy et moi de l'examen de ce travail ... de M. DUSOURD ..." ... Il résulte des essais très multipliés que ce sirop produit invariablement les effets du fer. Les enfants, les vieillards et les convalescents ... Il ... Pour ... la force et de ... au ... ne FERMENTE JAMAIS. L'étiquette porte la SIGNATURE DUSOURD, Pharmacien, Docteur Médecin, à Paris, rue de Vaugirard, 33—Dépôt à Nouvelle-Orléans, chez Ed. Guillot, 148 Royale

Paris—Pharmacie
MATHEY-CAYLUS,
Carrefour de l'Odéon, 10.

CAPSULES MATHEY-CAYLUS

Leur supériorité, chaque jour plus appréciée, est universellement reconnue par les médecins de Paris et de Londres, qui les ont adoptées dans leur pratique ... de Paris, ... Lane, médecin, Collinière, Chirurgien en chef de l'Hôpital de ... employé ... Locke's Hospital à Londres, et les hôpitaux ... Le Dr ... et leur excellente préparation. DÉPOT CENTRAL CHEZ ED. GUILLOT, 148, rue Royale.

A PARIS : Phie. PHILIPPE, 125, rue St Martin.
A NLLE ORLÉANS : chez M. Ed. GUILLOT, 148, rue Royale.

POUDRES DENTIFRICES aux Absorbants et au QUINQUINA au CHARBON préparées par PHILIPPE, Pharmacien

Employée concurremment avec l'Eau de Philippe, elle nettoient parfaitement les dents, leur donnent une grande blancheur. Solide et en Eau. PRIX : 1 fr. 25 c. la boite.

L'EAU et le KOUSSO-PHILIPPE se trouvent également chez M. ED. GUILLOT.

CAPSULES RAQUIN

AU BAUME DE COPAHU PUR

Approuvées et reconnues à l'unanimité par l'Académie de Médecine comme bien supérieures à tous les remèdes qui existent pour la sûre et prompte guérison des maladies secrètes, et seules autorisées par le décret du 3 mai.—Prix : 5 fr.—A Paris, Faubourg Saint Denis, 136, et dans toutes les pharmacies.—Quoique le moyen d'obtenir ce produit n'ait jamais été communiqué à qui que ce soit, la cupidité et la basse jalousie n'en ont pas moins tenté de l'imiter.—Vérifier l'étiquette et le cachet.—chez Ed. GUILLOT, Nlle-Orléans.

Succès complet, partout et toujours, quelque soit l'âge ou le malade.

KOUSSO-PHILIPPE

Remède INFAILLIBLE approuvé par les ACADÉMIES des SCIENCES et de MÉDECINE contre le

VER SOLITAIRE

Succès complet. Dose ordinaire, 15 fr. Dose forte, 20 fr. Avec instruction et documents officiels. Exiger le cachet Philippe. A la Nlle Orléans, chez Ed. Guillot, 148, rue Royale.

PHILIPPE, ph. à Paris, rue St Martin, 125. Une dose suffit.—Pas de dégoût—Point de souffrance.

A NEW YORK, chez M. M. FOUGERA, ph. 30, North William st.

A la NOUVELLE-ORLÉANS, chez M. Ed. GUILLOT, droguiste, 148, rue Royale.

NOUVELLE INJECTION SAMPSO

INFAILLIBLE, PRÉSERVATRICE, HYGIÉNIQUE, GUÉRIT en TROIS JOURS, maladies nouvelles et Chroniques même les plus rebelles au Copahu, Cubèbe et Nitrate d'argent. 15 années de succès en France et à l'Etranger garantissent son efficacité. Traitement peu dispendieux, facile à suivre en secret, en voyages dans toutes les saisons et dans tous les climats. Dépôt général à Paris : SAMPSO, ph. 40, rue Rambuteau. Prix du flacon (à Paris) 4 fr. Dépôt central à la Nouvelle-Orléans chez ED GUILLOT, droguiste, 148, rue Royale. A NEW-YORK, chez M M FOUGERA, Pharmacien, 30, North William street, et dans les principales pharmacies d'Amérique.

EN TEMPS DE RHUMATISMES,
EN TEMPS HUMIDE OU VARIABLE.

LA SOIE DOLORIFUGE.

Approuvée par l'Académie de Médecine de Paris et recommandée par les médecins les plus célèbres, bien préférable aux papiers, tissus et à la flanelle, guérit radicalement et sans médicaments,—les

RHUMATISMES, NÉVRALGIES, DOULEURS

et irritations de poitrine, d'estomac et d'intestins les plus persistants. Rouleaux de 1 à 2 fr. Vente au mètre pour gilets, caleçons et ceintures.—Entrepôt général rue Lamartine, 35, à Paris. Les pharmaciens et négts la procureront au même prix. Dépôt à la Nouvelle-Orléans, chez M. Ed. Guillot, 148, rue Royale.

MALADIES DES VOIES DE LA RESPIRATION

Les FUMIGATIONS par le FUMIGATEUR pectoral de J. ESPIC (petites cigarettes qu'on allume et dont on aspire la fumée) portent instantanément le calme dans tous les appareils de la respiration, et guérissent les maladies auxquelles il est sujet ou qui en dérivent, telles que l'Asthme, Catarrhe, Toux, Bronchites, Rhume, Maux de gorge, Affections nerveuses et variées de la poitrine, de la tête, du cœur, de l'estomac, &c.—Paris, demandes en gros avec remise à M. Espic, 14, rue d'Amsterdam. Dépôt, rue Hauteville, 31.—Dépôts : à la Nouvelle-Orléans, chez M. Ed. GUILLOT, ... Royale, et chez M. DUCONGE.

PATE DE GEORGE

BONBON PECTORAL

EFFICACE Rhumes Enrouements Catarrhes, IRRITATIONS DE LA POITRINE

Médaille d'Or 1844, Médaille d'Argent 1843

La boite 1 f. 50, la ½ boite 0,75 c.

CHANGEMENT DE DOMICILE

pour expropriation.

LEMONNIER,

BIJOUTIER ET DESSINATEUR EN CHEVEUX,

Ci-devant rue du Coq St Honoré, Paris, transféré 15, Boulevard des Italiens, au coin du passage de l'Opéra.

DRAGÉES ... GÉLIS & CONTÉ

Approuvées par l'Académie de Médecine de Paris.

Ces Dragées, qui permettent d'administrer le fer à l'état le plus assimilable et sous la forme d'un bonbon, ont été approuvées par l'Académie à la suite d'expériences nombreuses faites dans les hôpitaux. Le rapport académique déclare que cette préparation a les plus heureux résultats pour tous les ... qu'il n'est aucun des ... qui ne soit ... son emploi; que tous ... [illegible]

HUILE DE FOIE DE MORUE

... ROYER ... 225.

... [illegible]

Chapeaux ! Chapeaux !

100 caisses chapeaux de Panama, de Livourne et de ... [illegible]

JOHN M GOULD & Co., ...

GRAISSE—... barils ... à vendre par VOORHIES, GRIGGS & Co., No 15, rue Tchoupitoulas

Magnétisme.

Mme ALLUARD, SOMNAMBULE d'une lucidité reconnue,

Spécialement pour les maladies.

A l'honneur de prévenir le public qu'elle donne chez elle, RUE BOURBON, 335, entre Ursulines et Hôpital, des Consultations sur toutes les maladies. Elle se rend également au domicile des malades.

M. ALLUARD ne voulant pas que l'on assimile sa dame au rang de bien d'autres somnambules, prétendant son phénomène pour que l'on puisse apprécier ses facultés vraiment extraordinaires, à partir de 1er octobre jusqu'à la fin de mai, un séance publique le mardi et le samedi de chaque semaine, à son domicile, à six heures et demie du soir, dans une séance de

VISION.

Malgré l'occlusion la plus parfaite des yeux.

EXPÉRIENCES :

1o.—La somnambule aura les yeux couverts d'un bandeau imperméable à la lumière, composé de peau blanche et de velours noir, qui sera collé avec des bandelettes de taffetas d'Angleterre, au nez et aux joues par son bord inférieur et appliqué de façon à ne laisser aucun doute sur la sévérité de l'occlusion;

2o—La somnambule ainsi les yeux occlus, lira dans le premier livre qui lui sera présenté;

3o.—Elle distinguera les couleurs des étoffes sans avoir besoin de les toucher;

4o.—Elle arrachera un ou plusieurs cheveux blancs sur une tête noire;

5o—Elle dira l'heure marquée par les aiguilles d'une montre ordinaire;

6o—Elle fera une partie de cartes avec la première personne venue;

7o—Elle distinguera divers objets sur lesquels on aura appelé son attention;

8o—Ces expériences pourront varier au gré des spectateurs pourvu qu'elles n'aient pas pour objet des étoffes de soie ou des métaux;

9o—Ensuite la somnambule fera quelques tours dans la salle, afin de causer librement avec les personnes qu'il y auront fait l'honneur de leur présence.

PRIX D'ENTRÉE : 50 cts

Il y aura des places réservées pour les dames

22 nov—3f p a su 11m

BOTTES, SOULIERS et BRODEQUINS. Un assortiment de première qualité, en débarquement du navire John Spear, venant de Boston, convenant au commerce de la ville et de la campagne. A vendre par

J. M. GOULD & Co.
Rue des Magasins No 8

27 oc

Brodequins Russet.

Cent caisses, en débarquement des navires J. W. White et Lorenzo, à vendre par

J. M. GOULD & Co.
rue des Magasins No 8

10 oct

Arrivage récent de Bottes et Souliers

TROIS CENTS caisses Bottes et souliers pour hommes, femmes et enfans, en déchargement du navire Carnatic et du Sarah Bridge, à vendre à des conditions raisonnables.

JOHN M GOULD & Co.
8, rue des Magasins

8 dec

Bottes, Souliers et Brodequins.

En débarquement des navires Rangoon et Crusoé—300 caisses de bottes, souliers, &c, frais, convenant aux marchés de la ville et de la campagne, à vendre par

G. W. DUNBAR
Rue des Magasins No 5

10 déc—

GOBELETS pour cafés—200 caisses différents modèles, 60 caisses dito commune,

Jarres à eau et terraille de Marseille.

350 jarres à eau différentes contenances,
500 terrines assorties,
500 marmittes et casseroles,
1000 carreaux vernissés,
150 tuyaux en terre.

A vendre par C CARRIERE, Encoig. Condé et Madison

24 jan

RASOIRS célèbres de Wade & Butcher—Ces rasoirs joignent à l'élégance du modèle un tranchant parfait, et sont vendus garantis par

C. CARRIERE, enc. Condé et Madison, ou 116 Vieille Levée

24 jan

BALANCES plateforme—12 balances pesant de 800 à 1500 livres, à vendre par

C. CARRIERE, 116, Vieille Levée

24 jan

VERRERIE pour pharmaciens et confiseurs, telle que bocaux, fioles, &c, &c.

A vendre par C. CARRIERE, Encoig. Condé et Madison

24 jan

CIGARES DE LA HAVANE—Un stock de cigares de la Havane bien assortis, tel qu'on l'annonce et d'importation directe, est maintenant en magasin, comprenant les dimensions suivantes :

Imperiales,	Regalia Londres,	Conchas,
Regalia,	Millars,	Coquetas,
Demi do,	Pressés,	Entreactos,
Londres,	Galanes,	Trabucos,

Et une variété d'autres cigares, tous de marques de première qualité, telles que Cabanas, Globo, Partagas, Ritica, Flor del Paseo, Venecianas, Gutierrez, Serafina, &c. &c., à vendre par

J M CABALLERO,
No 36, Vieille-Levée.

Un fort stock des mêmes marques et de différentes autres marques, également garanties, est vendu en détail par cette maison, coin des rues Royale et Douane, No 66, où l'on trouvera constamment du tabac à fumer et à chiquer de toutes qualités. 22 fév

SALSEPAREILLE du Mexique—Un petit lot en magasin et à vendre par balle, par

J M CABALLERO, 36, Vieille Levée entre Douane et Bienville

22 fév

CIGARETTES CABANAS—Cigarettes de l'excellente marque Cabanas, empaquetées avec soin dans les boîtes de cent paquets, à vendre par

J M CABALLERO, 36 Vieille-Levée, entre Douane et Bienville

22 fév

TABAC TURC—Tabac turc en ... boites de dix douzaines de paquets à vendre par

J M CABALLERO, 36 Vieille Levée, entre Douane et Bienville

22 fév

TABAC—200 balles tabac mexicain en feuilles pour capes et tripes, à vendre par

BRUGGIERE & Co, 16 rue Bienville

SAUCES, cornichons, &c. anglais—En débarquement des navires John H. Jarvis et Pyramid, venant de Londres :

100 douz. sauce de Worcester,
50 do sauces assorties,
100 do cornichons anglais,
500 boites en fer blanc, biscuits crackers.

A vendre par O. VALETON & Co.
No 25, rue Tchoupitoulas

ALE d'Ecosse—300 pipes ale forte, de Harry, en débarquement du navire Calcutta, venant de Pyramid et à vendre par

O VALETON & Co
No 25, rue Tchoupitoulas

1 déc

PORTER de Londres—100 pipes Porter de Londres de E B Byass, en débarquement du navire Glasgow, à vendre par

O VALETON & Co
No 25, rue Tchoupitoulas

1 déc

NOUS appelons l'attention particulière des acheteurs sur un riche assortiment de papier uni et pour voilette, de imprimé et de plusieurs couleurs, robes brodées à volants haute nouveauté. Les prix ont été établis sur la plus basse échelle.

STURZENEGGER & STERNOD,
47 rue de Chartres,
entre les rue Bienville et Douane

3 jan

P. MALLARD, RUE ROYALE 67,

REÇOIT en ce moment par les derniers arrivages de France et d'Angleterre, un très joli choix de marchandises qu'il vendra au plus bas prix du marché.

Glaces de toutes dimensions, avec encadrement d'un goût tout nouveau, bureaux, ministres, ..., à la pallisandre, prie-dieu, chaises et fauteuils, tables, étagères et petits meubles de fantaisie pour dames, chaises de piano et cabier de musique.

Un grand choix de papier maché de Birmingham, plaqué alfénide et argenterie, couteliers, grand choix de service de table en porcelaine blanche et décorée, service à dessert thé et café, cristaux et linge de table.

Vases, jardinières, flambeaux, statuettes pendules, porcelaines très richement décorées, services de lavabos complets, fleurs artificielles pour jardinières vases et ...

Toujours en mains dans ses galeries un assortiment de meubles de chambres à coucher, salon, et salle à manger, matelas à ressort et en crin.

Etoffes à rideaux lampas, brocatelle, damas de l'Inde, damas laine et soie et tout laine algérienne rideaux de bobinet et mousseline, étoffes à moustiquaire, étoffes perse, grand assortiment de passementerie, transparents pour fenêtres, corniches et patères.

ATTENTION.

Voulant définitivement solder son stock de tapis, il offre ses velours anglais à $ 2, Brussels tapestry $ 1 40, three ply $ 1 15, ingrains 0 et 80 cents,

6 déc

H. CLOSTERMANN & Co.

Successeurs de B. Tatout & Co.

44, rue de Chartres,

DRY GOODS. Ont reçu par les navires Wurtemberg et Henry Grinnel, du Havre :

Un riche assortiment d'éventails,
Gants et mitaines filet Egyptien,
Gants satin couleurs, noirs et blancs,
Mouchoirs façon madras et façon Desinde,
Chaussettes en fil pour homme,
Peignes de toute description,
Parfumeries assorties.

Toujours en magasin :

Un grand assortiment de bonneterie,
Foulards soie, mouchoirs batiste,
Rubans taffetas noir, tous les numéros,
Fil patenté, fil Alexandre, aiguilles &c.

Les marchands sont priés de venir visiter notre assortiment, qui est très varié.

H CLOSTERMAN & Co.
44, rue de Chartres

21 fev

Grand Chemin de Fer de la Nouvelle-Orléans, de Jackson et du Nord.

Trains de tous les jours.

UN train pour les passagers et le fret partira du Dépôt, au coin des rues Calliope et Solis, pour Osyka (à la frontière de l'Etat) tous les jours (excepté le dimanche) à 9 heures et demie du matin et partira d'Osyka, tous les jours (excepté le dimanche) à 9 heures du matin.

Afin que le fret soit expédié, il faut qu'il soit bien marqué et livré, la veille, au dépôt.

WARREN A. GRICE, Surintendant des trains de transport.

23 nov

AGENCE DE VINS INDIGÈNES,

DE LONGWORTH & ZIMMERMAN,

No 15, rue Tchoupitoulas, Nouvelle-Orléans.

CATAWBA ou vin blanc ;
Vin doux, dit vin de Dames
Vin de Catawba mousseux

Aussi—Eau-de-vie de Catawba, qui rivalise le cognac français, continuellement en magasin, et à vendre par VOORHIES, GRIGGS & Co., Agents.

2 fé

HOPITAUX VETERINAIRES

DU DOCTEUR

DELEIEU,

LAURÉAT DES ÉCOLES VÉTÉRINAIRES DE FRANCE.

UN des graves écueils de la médecine vétérinaire résulte de ce qu'il ne s'agit pas, comme en médecine humaine, d'un point de doctrine à discuter, mais bien d'une spéculation pure et simple, qui est celle-ci : "Dans aucun cas la dépense occasionnée par le temps perdu, le traitement ... ne doit pas dépasser la valeur de l'animal."

Tout le monde peut guérir la maladie des animaux domestiques, à quelques exceptions près. Il suffit de ... [illegible]

Hotel Verandah Conti.

MME GEORGE a l'honneur d'annoncer à ses amis et au public en général qu'elle vient de faire remettre à neuf et d'arranger, pour la plus grande commodité des personnes qui l'honoreront de leur confiance, l'Hotel Verandah Conti, rue Conti, 26, entre Chartres et Levée.

Outre le grand nombre de chambres et de cabinets qui permet de recevoir 100 à 125 pensionnaires, on trouvera dans cet hôtel de vastes et confortables appartements pour famille.

La manière dont cet établissement est tenu sous tous les rapports, les soins donnés aux voyageurs et pardessus tout la qualité et la nouveauté des mets dont la table est toujours fournie, ... soins apportés à leur préparation, font espérer à Mme George qu'elle aura, comme par le passé, le bienveillant patronage des citoyens de la Nouvelle-Orléans et de messieurs les habitants en général.

Mme George profite de cette occasion pour annoncer que ses déjeuners sont de 8 à 9 heures, et le dîner de 3 à 4 heures.

Les chambres, y compris la pension, sont aux prix suivants : $1 par jour;—$1 25, $1 50 et $2 ... jour, suivant leur importance.

3 nov

T. MOREAU,

151, rue Royale, encoignure Toulouse.

A L'HONNEUR d'annoncer aux dames qu'il vient de déballer une caisse de rubans de :

Taffetas ... ;
... gaze brochés,
... Gros de Naples ...

Un grand assortiment de soies à coudre, à broder & ...

Un grand choix de cols-cravattes, ...

14 oct

AU GRAND RABAIS.

Soieries, Broderies, Toiles, &c., &c.

Durel & Kuntz,

INVITENT respectueusement leurs pratiques à venir examiner les articles suivants, qu'ils offrent à un Grand Rabais.

Indiennes françaises à 15 c.	la yarde,	
Mousseline imprimée à 10 c.	do	
Barège imprimé à 25 c.	do	
do à raies à 25 c.	do	
Ouvré (pur fil) à 15 c.	do	
Foulards de ... à 40 c.	do	

Bandes en guimpure, Jaconat et mousseline, ... [illegible]

... DUREL & KUNTZ ...

VENTES A L'ENCAN

... vente de Terrains ...

PAR J. A. BEARD & MAY ...

... 21 mars, à midi ... à l'Arcade ...

DEUX MILLE CINQ CENTS TERRAINS ET ... [illegible]

Ces terres conviennent admirablement, par leur position, à des jardins potagers, des laiteries des fabriques, &c.

Conditions—Pour ceux qui achètent afin de bâtir dans l'espace d'un an, un quart comptant; la balance à n'importe quelle époque dans 20 ans, à la convenance de l'acheteur, avec intérêt à raison de 6 pour l'an à partir du jour de la vente, avec privilège du vendeur, hypothèque spéciale et jugement confessé ... Les vendeurs garderont, dans l'acte de vente, le privilège de forclore l'hypothèque et de vendre les propriétés ... pour du comptant, sans estimation, à une époque quelconque où ne payera pas l'intérêt le jour de l'échéance. Les conditions, pour tous les acquéreurs qui ne bâtiront pas dans la première année, seront : un tiers comptant, la balance en paiements égaux de 1, 2 et 3 ans, avec intérêt à raison de 6 pour cent l'an, du jour de la vente à l'échéance, avec hypothèque spéciale et jugement confessé et le privilège de vendre les propriétés pour du comptant, sans estimation, en cas de non paiement. Les dits billets, dans le cas où ils ne seraient pas payés à l'échéance, porteront intérêt à raison de 8 pour cent l'an, jusqu'à parfait paiement.

Les actes de vente pardevant H. B. Cénas, notaire public, aux frais des acquéreurs. 21 fév—

VENTES JUDICIAIRES

Ormond-Gurney & Co. vs J. M. Robinson Olroyd & Henry N. Siebrecht.

QUATRIÈME Cour de District de la Nouvelle-Orléans, No 8129—En vertu d'un writ de fieri facias à moi adressé par l'honorable Quatrième Cour de District de la Nouvelle Orléans, dans l'affaire ci-dessus et du consentement des parties y intéressées, je procéderai le lundi 5 de mars 1855 et les jours suivants, à 10 1/2 heures A.M. sur les lieux, à l'adjudication de :

La balance invendue du fonds d'un magasin de marchand tapissier, situé rue de Chartres, No 19, dans le deuxième District de cette ville, consistant en meubles, rideaux, étoffes pour rideaux, glands, cordons, corniches, galeries, store, bronzes, porcelaine blanche et de couleur, glaces, pendules, argenterie, du plaqué, tapis nattes, housses, articles de fantaisie et généralement tous les effets contenus dans le dit magasin.

Le tout suivant inventaire déposé en mon bureau pour recours, et saisi dans l'affaire ci-dessus.

Conditions. Comptant au moment de l'adjudication.

MANDEVILLE MARIGNY, Shérif de la Paroisse d'Orléans.

1 m—4 1 j

John R. Pike vs William Durell.

SIXIÈME Cour de District de la Nouvelle-Orléans—No 1927—En vertu d'un writ de saisie provisoire à moi adressé par l'honorable Sixième Cour de District de la Nouvelle-Orléans, dans l'affaire ci-dessus, j'ai saisi et du consentement des parties y intéressées, je procéderai le mardi 6 de mars 1855, à 10 1/2 heures A. M. en mon magasin de dépôt situé rue Jefferson No 23, dans le Deuxième District de cette ville, à l'adjudication de :

Un lot de meubles, &c, suivant inventaire, déposé en mon bureau pour recours.

Conditions. Comptant au moment de l'adjudication.

MANDEVILLE MARIGNY, Shérif de la Paroisse d'Orléans

27 fév—4 j

Dominique Lanata vs. dame Odile Griffon, épouse de Auguste Bellouguet.

DEUXIÈME Cour de District de la Nouvelle-Orléans—No 6896—En vertu d'un writ de saisie et vente à moi adressé par l'honorable Deuxième Cour de District de la Nouvelle-Orléans, dans l'affaire ci-dessus, je procéderai le vendredi, 9 de mars 1855, à midi, dans la Rotonde de la Bourse de Cité, rue St-Louis, entre celles de Chartres et Royale, à l'adjudication de :

Un terrain situé dans le Deuxième District de cette ville, rue Bourgogne, entre les rues du Maine et St Philippe, dans l'îlet borné par les rues du Maine, St Philippe, Bourgogne et Remparts, mesurant soixante pieds face à ladite rue Bourgogne sur quatre-vingt-dix pieds de profondeur, borné d'un côté par la propriété de la défenderesse et de l'autre côté par celle de M. Angelin.

Ensemble avec toutes les bâtisses et améliorations qui existent sur ledit terrain, consistant en trois maisons de résidence, hautes, en briques avec mansardes et lucarnes, couvertes en ardoises, Nos 259, 261 et 263, trois cuisines hautes en briques, couvertes en ardoises, avec briquetées, water works et lieux d'aisance pour chaque maison, &c, &c.

Le tout saisi dans l'affaire ci-dessus.

Un plan de cette propriété sera exposé au lieu et au jour de la vente.

Conditions—1o La somme de $3,966. 66 cts avec intérêt au taux de 5 p. 0/0 l'an, depuis le 14 de janvier 1855, jusqu'au jour de la vente $6 coût de protêt, $3 frais de copie d'acte et 5 p. 0/0 honoraires d'avocat : comptant au moment de l'adjudication.—2o L'acquéreur assumera le paiement de cinq billets, trois desquels de la somme de deux mille cinq cents piastres chacun et payables respectivement à deux, trois et quatre ans de date, datés du 4 janvier 1854—Un autre de la somme de cinq cent onze piastres et douze cents, payable à deux ans de date, daté du 4 janvier 1854 et le cinquième de la somme de deux cent cinquante piastres et cinquante-six cts payables à trois ans de date, daté du 4 janvier 1854.

MANDEVILLE MARIGNY, Shérif de la paroisse d'Orléans

28 jan—10,20,1m

Aux Marchands et Planteurs.

Les soussignés ont en magasin et reçoivent constamment de Wheeling, un assortiment de ... rouge avec ... ancards et de ..., qu'ils offrent aux prix de manufacture et garantissent de bonne qualité, ainsi que toute espèce de grosses quincailleries ...

Ils prennent aussi des ordres pour tout genre de charronnage et les fournitures ... des habitations ...

Ils reçoivent du Nord, et d'Europe, un grand assortiment de quincaillerie, ... ils offrent ... complet leur assortiment ... magasin précédemment ...

DEBLANC & FAUCHEUX,
No 38, Vieille-Levée, entre Bienville et Conti.

24 sout

Aux marchands commissionnaires.

3000 paires Russett de première qualité, bottes pour la ..., ... peaux lacer, pour planteurs.

3000 paires brodequins Russett première qualité.

3000 do bottes pour la boue,
200 douzaines chapeaux laine noirs et blancs.

En débarquement des navires Tanguber, Sarah Bridges, Undine, Carnatic, Ocean Traveller et Geo. Peabody : 270 caisses contenant un magnifique assortiment de bottes et souliers pour le commerce de la ville et de la campagne. A vendre à bas prix par

FROST & Co
No 10, rue des Magasins.

20 oc

CONFISERIE

REÇU tout dernièrement par les navires Pyramid, Carnatic, Dragon, &c, un nouvel approvisionnement de :

Sucres et cornichons d'Angleterre,
Fruits pour pâtés et conserves d'Angleterre,
Gelées et fruits conservés,
Gingembre des Indes Orientales, conservé,
Cornichons et sauces des Indes Occidentales,
Gelée de goyave et fruits conservés, des Indes,
Biscuit de Huntley et Palmer,

Les articles ci-dessus sont de Crosse et Blackwell.

Chocolat de France et d'Espagne,
Fruits de France, au jus,
do à l'eau-de-vie,
Sardines, pâtes, capres et olives de France,
Liqueurs Françaises,
En route : arrivés des navires Franklin King, Mahler Taylor, A. McKenzie, &c.
Harengs d'Ecosse en barillets,
Saumon d'Ecosse, en boîtes en fer blanc,
Harengs frais d'Ecosse, do do
Morue ... d'Ecosse, do do
Harengs ... Shetland do do
Fromage de Stilton et Bacon, de Yorkshire.

D. GOWANS & Co.
No 143, rue du Canal.

Un élégant salon est attaché à notre établissement; les dames y trouveront de la soupe aux huîtres, de la confiserie, du café, du chocolat, &c., à toute heure.

30 dec

Jean Augé, Coiffeur,

No 61, rue de Chartres, encoignure Bienville.

GANT JOUVIN pour homme et pour femme, couleurs assorties, à 50 cents la paire.

13 fev

Gants imitation Jouvin à 50 c. la paire.

200 DOUZAINES GANTS de peau imitation Jouvin, pour hommes et pour dames, à 50 cents la paire. En vente chez

LION & PINSARD,
66 & 68 rue Royale, encoig. Bienville

13 fev

Gants Jouvin ! Gants Jouvin ! à $1 la paire.

300 DOUZAINES GANTS de peau de Jouvin, garantie 1re qualité. En vente chez

LION & PINSARD,
66 & 68 rue Royale encoig. Bienville

13 fev

Chemises ! Chemises !! Chemises !!!

150 DOUZAINES DE CHEMISES de toutes qualités :

Chemises coton blanc depuis $13 jusqu'à $24 la douz.			
Chemises coton devant toile $18	"	24	do
Chemises toile	$40	"	90 do

Peignets Mousquetaires et brisés;
Chemises de couleurs depuis $14 à 24 la douzaine.

En vente chez LION & PINSARD, 66 & 68 rue Royale, encoig Bienville

13 fev

Chaussettes ! Chaussettes !!

600 DOUZAINES de chaussettes de toutes sortes.

Chaussettes coton, blanches, écrues et rayées;
Chaussettes fil d'Ecosse do do do
Chaussettes fil Perse. En vente chez

LION & PINSARD,
66 & 68 rue Royale. encoig Bienville

13 fev

VIN ROUGE EN CAISSES—600 caisses vin rouge St Julien, 12 bouteilles ayant droit au drawback, à vendre par

EUG. ROCHEREAU & Co.
17 & 19 rue St Louis

3 fev

REÇU et en débarquement des navires Mary Ward et R. B. Sumner : un grand assortiment des célèbres biscuits de Huntley et Palmer, comprenant en partie :

Biscuits Cracknell,
do de voyage,
do américains,
do minces de capitaines,
do Ginger Wafer,
do Carraway,
do Pic Nic,
do Albert,
do Plain Arrowroot,
&c, &c, &c.

A vendre par DAVID GOWANS & Co, No 143 rue du Canal

2 nov

VENTES A L'ENCAN

... [illegible] ... Trémé ... second ... district de la Nlle Orléans,

PAR ... & CO.

... Samedi ... Bourse ...

1o Deux lots de terre ...

... Bayou, entre les rues Claiborne et Roman, sur une profondeur d'environ 150 pieds, ensemble avec la cuisine, &c., conformément à un plan ... pour être ... la vente, dressé par ... lequel propriété est ... pour l'usage des écoles publiques à raison de ... pieds ...

2o—Cent ... lots de terre situés dans les parties les plus populeuses et les plus florissantes du faubourg Trémé; comme suit :

1o Deux ... entre les rues St Philippe, ... Ursulines ... entre les rues ... Dumaine ...

2o Quinze lots dans l'îlet compris entre les rues Ursulines, Miro, St Philippe et Tonti.

3o Quatre lots dans l'îlet compris entre les rues Tonti, Dumaine, Rocheblave et St Philippe.

4o Cinq lots dans l'îlet compris entre les rues Ste Anne, Tonti, Dumaine et Van Buren.

5o Quatre lots dans l'îlet compris entre les rues Ste Anne, Dumaine, Prieur et Roman.

6o Deux lots dans l'îlet compris entre les rues Toulouse, St Pierre, Broad et d'Orgenois.

7o Sept lots dans l'îlet compris entre les rues Broad, Sixième, St Pierre et Orléans.

8o Vingt-six lots dans l'îlet compris entre les rues Dumaine, Ste Anne, Quatrième et Cinquième.

9o Vingt-six lots dans l'îlet compris entre les rues Dumaine, St Philippe, Quatrième et Cinquième.

10 Deux lots dans l'îlet compris entre les rues Canal, Douane, Dorgenois et Broad.

11o Un lot dans l'îlet compris entre les rues Rocheblave, Tonti, Ursulines et St Philippe.

12o Un lot dans l'îlet compris entre les rues Canal, Carondelet, Galvez, Miro et St Pierre.

13o Cinq lots dans l'îlet compris entre les rues Dumaine, St Philippe, Broad et d'Orgenois.

14o Trente lots dans l'îlet compris entre les rues Canal, Carondelet, St Pierre, Miro et Tonti.

15o Six lots dans l'îlet compris entre les rues Ste Anne, Dumaine, Broad et Sixième. Le tout conformément au plan qui sera produit le jour de la vente.

Conditions :—Un quart comptant ; la balance à 6, 12, 18, 24, 30 et 36 mois de crédit, en billets sans endosseurs, portant intérêt à six pour cent l'an jusqu'à maturité et huit pour cent l'an après maturité jusqu'à parfait paiement, garantis par hypothèque spéciale sur les propriétés vendues.

Actes de vente aux frais des acquéreurs, pardevant J. Lisboy, notaire public. 22 fév

24 très beaux et jeunes esclaves pour champ de cannes.

PAR J. A. BEARD & MAY,
J A BEARD, Encanteur

MARDI 6 mars 1855, il sera vendu à l'encan, à midi, à l'Arcade de Banks, sans réserve, la liste suivante de très beaux esclaves venant d'une plantation sucrière de l'Etat, savoir :

No 1—WILLIAM, âgé de 22 ans, excellent nègre de champ et bûcheron.

2—BUSH, âgé de 21 ans, excellent serviteur et domestique.

Une famille.

3—JERRY, âgé de 27 ans, excellent nègre de champ et bucheron

4—VIOLET, âgé de 27 ans, excellent nègre de champ.

5—Un enfant âgé de 1 an.

Une famille.

6—JACK, âgé de 25 ans, excellent nègre de champ et bucheron.

7—BETSY âgée de 19 ans, excellente négresse de champ.

8—Et un enfant âgé de 1 an.

Une famille.

9—DOLLY, âgée de 22 ans, excellente négresse de champ.

10—Et son enfant âgé de 2 ans.

Une famille.

11—MARIA, âgée de 21 ans, excellente négresse de champ.

12 et 13—Et deux enfants

Une famille.

14—LOUISA, âgée de 20 ans, excellente négresse de champ

15—Et son enfant âgé de 1 an.

Une famille.

16—ELLEN, âgée de 22 ans, sœur de Maria, excellente négresse de champ.

17—Et son enfant.

Une famille

18—MARTHA, âgée de 20 ans, excellente négresse de champ.

19 et 20—Et deux enfants.

Une famille.

21—MARGARET, âgée de 24 ans, excellente négresse de champ.

22 et 23—Et deux enfants.

Une famille.

24—ROSETTA, âgée de 20 ans, excellente cuisinière, &c.

Ces esclaves sont acclimatés, bien recommandés et pleinement garantis des vices et maladies prévus par la loi.

Conditions—Un an de crédit en billets à la satisfaction du vendeur, endossés ou acceptés par des personnes de la ville, avec intérêt à raison de 6 pour cent l'an du jour de la vente à l'échéance, et en cas de non paiement à l'échéance, intérêt à raison de 8 pour cent l'an jusqu'à parfait paiement.

Les nègres seront en ville une semaine avant la vente.

Les actes de vente pardevant T. O. Stark, notaire public, aux frais des acquéreurs. 12 fév—20

Orfèvrerie Alfenide.

La vogue qui, dès l'abord, s'est attachée à cette invention, va croissant, c'est que l'ALFENIDE est bien la plus belle et la meilleure imitation de l'argent qu'on ait découverte.

Prix :

Cuillers et fourchettes de table		$12	la douzaine
do	do de dessert	10	do
do	à café	7	do
do	à potage	2	la pièce
do	à ragoût	2	do
do	à Sel-Boeuf	10	la douzaine
Pinces à sucre		9	les 4 pièces
Hors-d'œuvre		9	les 4 pièces
Couteaux de table		12	la douzaine
do de dessert		10	do

24 jan A. PAYA & Cie, rue de Chartres, 86

Bottes, Souliers et Chapeaux.

Le soussigné vient de recevoir de forte approvisionnement ... comprenant un assortiment général et complet, pour le commerce de la ville et de la campagne. A vendre à bon marché et à des conditions libérales.

L HOBBS & Co.
Nos 12 et 14, rue de la Douane

8 jan—12

EDUCATION LITTÉRAIRE ET MUSICALE

193, rue St Joseph,

Entre Carondelet et Baronne

MADAME NAY informe les familles de la Nouvelle-Orléans, qu'elle se chargera de quelques jeunes personnes dans sa maison ... [illegible] ... elle ... l'enseignement de la musique et du piano ... Mme NAY se charge de même des leçons de musique et de français.

12 déc—1m

EAUX DE-VIE—31 quarts J B Godard,
40 quarts Ph Godard & Co,
25 quarts et 1/8 Castillon 1815 et 1825,
32 demi et 25 quarts Lagrange 1815 et 1825,
20 quarts Bunker Hill 1815 et 1825,
10 quarts en 1/2 et Henry Barou & Co, fine champagne,
20 quarts D et C Reynaud,
10 quarts Bernard ..., pâle et colorée,
15 1/2, 20 1/4 et 25 1/4 W Bernard & Co, pâle et col,
4 1/2, 10 1/4 et 1/8 V Riviere & Co, 1814 Lafontaine,
25 et 30, 50 et 30, A Camus, 3/4 E Lompuy.

A vendre par EUG ROCHEREAU & Co.
17 et 19, rue St-Louis

12 fév

DIVERS en magasin—30 caisses absinthe Sauvajol; 30 caisses kirsch Yersin & Lecoultre.

3 caisses pâte réglisse de Guava;
6 do peau de veau;
4 do champignons, à vendre par

SOSTHÈNE THOMAS,
No 9 rue Gravier

1 fév

CHANGE sur France—à vendre chez TH BAILLY BLANCHARD & Co.,
27, rue de la Vieille Levée

18 jan

GENIEVRE DE HOLLANDE — 10 pipes de la marque Cloche, en débarquement du navire Humphrey, et ayant droit au drawback.

A vendre par H. MEUGENS,
No 31 rue de la Commune

1 nov—3m

AUX TEINTURIERS.

REÇU par les derniers arrivages de France :—200 barils bois Campêche, 300 do Fustet d'Italie, 100 do bois de Brésil ..., 10 litres carmin de ..., 10 ... de cochenille ..., 500 grammes bois en feuilles, 50 barils vert de ..., 10 litres ..., 25 do de Zinc, 50 do sel de Saturne, 400 do prussiate de potasse, 10 carboys acide sulfurique, 10 do acide muriatique, 25 do acide sulphurique.

Avec un grand assortiment d'autres articles à l'usage de la teinturerie, à vendre par

P. CUSACHS,
Encoignure Royale et St Philippe

5 déc

BOTTES, SOULIERS ET CHAPEAUX. 975 caisses en débarquement des navires Black Warrior, des navires Mataro, Sarah Bridge, Eliza Owen, St Charles, Globe, White Falcony, Carnatic, Ocean Traveller, Young Brander, Undine et de la barque Saxony—En magasin ; un grand et bel assortiment comprenant : bottes pour hommes, jeunes gens et enfants ; chapeaux et souliers de toutes qualités et formes, et souliers pour dames, demoiselles et enfants, sortant des meilleures manufactures du Nord et de l'Est.

Toujours en magasin : chapeaux laine noirs et blancs pour planteurs. Ces articles ayant été choisis expressément pour le marché, les acheteurs trouveront leur avantage à venir les examiner avant d'aller ailleurs.

L HOBBS & Co,
12 et 14, rue de la Douane

30 oct—v&c.

ABSINTHE, &c—30 caisses absinthe Yersin & Lecoultre, 10 caisses kirsch do

65 caisses Vermouth vrai Noilly,
50 do Muscat Frontignan,
30 do Cerises à l'eau de vie,
25 do Fruits assortis, do

A vendre par FAURES & NORMAN,
33 et 35, rue Royale

LE soussigné achète des mandats de terre

GEO. GOTTSCHALK,
No 95, rue de la Commune

7 déc

HUILE d'olive—En débarquement du navire Columbia, venant de Marseilles :

150 paniers huile d'olive véritable J Plagniol;
50 do do do do

A vendre par C. CAVAROC & Co
144, rue Royale

14 fév

SAUCISSONS DE LYON — 5 barils véritables saucissons de Lyon, en débarquement du navire Elizabeth, du Havre, à vendre par

NUMA LACOSTE, 147 rue Royale

23 fév

VIN de Bergasse au drawback—50 barriques dans le magasin de la Douane, à vendre par

NUMA LACOSTE, 147 rue Royale

23 fév

VINS en caisses au drawback—300 caisses vin rouge St Julien, dans les magasins de la douane, à vendre par NUMA LACOSTE, 147 rue Royale

23 fév

EN débarquement du navire Sartelle, de New-York :

50 paniers champagne Heidsick & Co, grandes bouteilles,
50 do do do demi-bouteilles, à vendre par NUMA LACOSTE, 147 rue Royale

23 fév

ABSINTHE ET KIRSCHWASSER—125 caisses absinthe suisse marque E Pernod;

35 caisses kirschwasser marque E Pernod;
75 do absinthe, marque Sauvajol, Branston & Co;
25 do kirschwasser, do do à vendre par NUMA LACOSTE, 147 rue Royale

2 fév

Bottes et Souliers.

Le soussigné reçoit en ce moment un complet assortiment de bottes et souliers choisis expressément pour le marché du Sud.

G. W. DUNBAR,
No 5, rue des Magasins

4 oct—camo

DIVERS — Liqueurs extra superfines, elixir de Raspail, petit lait d'Henri Quatre, Grande Chartreuse véritable, fruits au jus, do à l'eau de vie, eau de vie d'Armagnac, conserves alimentaires de la maison Rodel & fils, savoir : Poulardes du Mans truffées, lièvres de, perdreaux de, cailles, grives, alouettes, canards, bécasses, ..., foie de canard, foie d'oie truffés, sardines, royans, cèpes, champignons, petits pois, prunes en boîtes, et en paquets : et tout ce qui est nécessaire pour provisions de familles.

A vendre par A. TAMBOURY & Co,
encoignure St-Louis et Royale

12 fév

CARRERE.

Magasin de Quincaillerie américaine et étrangère,

Rue Vieille Levée, 116, entre les deux marchés

FOURNITURES POUR CONSTRUCTIONS, telles que clous, pentures, serrures, crochets, verroux, targettes; outils de charpentiers et menuisiers, gâches, rabots, varlopes, scies, équerres, ciseaux, compas, tarrières

Quincaillerie pour habitations.

Haches à bûcher, cognées, ..., pelles, pioches, ..., &c. &c.

Coutellerie anglaise—Assortiment convenable pour marchands de campagne : ... de Wade et Butcher, aiguilles et hameçons, ... &c.

Articles pour chasseurs et pêcheurs ... [illegible]

... C. CARRERE ... Vieille Levée

LE soussigné achète des mandats de terre

GEO GOTTSCHALK,
No 95, rue de la Commune

7 déc

VENTES DE CE JOUR

Seconde et dernière grande vente de 12 très beaux pianos-consoles, instruments nouveaux ... facteurs, du célèbre H. Pape.

PAR N. VIGNIE, Encanteur.

JEUDI, 1er mars 1855, à 10 heures du matin, il sera vendu, à l'angle des rues Toulouse et Chartres,

Douze magnifiques pianos du dernier modèle, venant de la célèbre manufacture de H. Pape et commandés expressément pour la Nlle-Orléans, et récemment reçus par l'agent de la manufacture. Dépôt à Londres, No 67, rue Frith.—Dépôt à Paris, No 19, rue des Bons Enfants.—Dépôt à Bruxelles.

Médaille d'argent de 1823 et 1827; médaille d'or de 1834 et 1839; grande médaille d'or de la société d'encouragement 1838; croix de la Légion d'Honneur 1839. 24 fév

Vente par ordre de Cour.

Marchandises sèches et articles de modes.

J. P. Desmoulin vs. ses créanciers.

PAR BLACHE & LEAUMONT.

JEUDI, 1er mars, à 10 heures du matin, il sera vendu au No 6, rue de Chartres, en vertu d'un ordre de l'honorable Quatrième Cour de District de la Nouvelle-Orléans, en date du 14 février 1855 :

Le fonds de dit magasin, consistant en un assortiment de marchandises sèches, articles de modes, &c.

AUSSI :

Les installations, comptoirs et installations de gaz. Conditions—comptant.

AUSSI :

Le bail du dit magasin à partir du jour de la vente jusqu'au 1er octobre 1856 payable mensuellement en billets endossés à la satisfaction du syndic. 19 fév—4

Succession du Dr Jas. H. Cochrane.

PAR J. A. BEARD & MAY,
J. A. Beard, Encanteur.

IL sera vendu à l'encan jeudi, 1er mars 1855, à 11 heures, au bureau No 110, rue St Charles, près la Place Lafayette, en vertu d'un ordre de l'hon. J. L. Lee, juge de la Deuxième Cour de District de la Nouvelle-Orléans, portant la date du 17 février 1855, les propriétés suivantes, appartenant à la succession du feu Dr Jas. H. Cochrane :

Un cheval un buggy, ouvrages de médecine et autres, instruments, bibliothèque, &c.

Conditions—Comptant. 20 fév—24,26, 1erm

VENTES A L'ENCAN

Meubles en acajou.

PAR MORPHY & NEVIUS.

VENDREDI, 2 mars, à midi, il sera vendu au No 90, rue Appolon, les propriétaires ne voulant plus tenir maison :

Un lot de meubles en acajou, de salon et de salle à manger, comprenant : bois de lit, bureaux, lavabos, chaises, tapis, litterie, installation de cuisine, &c., le tout presque neuf.

Conditions—comptant. 28 fév

1649 caisses de Tabac manufacturé.

PAR MORPHY & NEVIUS.

MERCREDI, 7 mars 1855, à 10 heures du matin, il sera vendu au magasin de MM. Wills & Rawling, agents pour la vente de tabac manufacturé de la Virginie, au coin des rues Gravier et Tchoupitoulas : 1649 caisses de tabac manufacturé de la Virginie, des marques choisies, comprenant ; livres, demi do, 5, 8 et 16 morceaux à la livre.

Conditions : Audessous de $200, comptant; $200 à $1000, 4 mois; audessus de $1000, 6 mois, en billets à la satisfaction du vendeur. 24fév

Excellente Cuisinière et Blanchisseuse

PAR N. VIGNIE, Encanteur.

SAMEDI, 3 mars 1855, à midi, il sera vendu à la Bourse St Louis :

CELINA, négresse âgée d'environ 38 ans, excellente cuisinière, blanchisseuse, repasseuse, domestique de maison, ensemble sa fille, Lucie, âgée de 3 1/2 ans, toutes deux garanties.

Conditions—Comptant. 28 fév

Vente à crédit d'un atelier de nègres de choix de la Caroline du Sud, du District Kershaw.

PAR J. A. BEARD & MAY,
J. A. BEARD, encanteur.

IL sera vendu à l'encan mardi, 6 mars, à midi, à l'Arcade de Banks, dans la rue des Magasins, la liste suivante d'esclaves, appartenant à une succession, dans le District Kershaw, Caroline du Sud, savoir :

No		
1	Britton, 22 ans, excellent nègre de champ	
2	Powell, 23 "	
3	Adam, 20 "	
4	Flora, 26 " négresse	
5	Jenny 4 "	
6	Phillis, 23 " ans, excellent nègre	
7	George, 7 "	
8	Betsy, 2 " et demi,	
9	Grace, 27 ans, négresse de champ	
10	Ephraim, 25 ans, excellent nègre de champ	
11	Hannah, 34 ans, excellente négresse	
12	Columbus, 9 ans,	
13	Harman, 6 ans.	
14	Ephraim Jr. 2 ans.	
15	Julia, 11 ans, fille intelligente.	
16	Limus, 17 ans, joli nègre de champ.	
17	Gasgow. 16 ans, joli nègre, légère rupture.	
18	Sol, 14 ans joli nègre.	
19	Jean, 33 ans, nègre de champ et une famille.	
20	Eve, 45 "	
21	Nat, 23 ans, charp. de plant. et bon ...	
22	Sarah, 30 ans.	
23	Alice, 9 ans.	
24	John, 7 ans.	
25 et 26	Lizz, 4 ans, et un enfant de 1 an.	
27	Abraham, 40 ans, bon nègre de champ.	
28	Tom, 21 ans, bon maçon, plarier et joli.	

Ces esclaves seront vendus pour en finir à l'amiable, l'administrateur de la succession le préférerait.

Conditions de la vente : Un an de crédit en billets acceptés ou endossés par des personnes de la ville, avec intérêt à raison de 6 pour cent l'an, du jour de la vente à l'échéance, et en cas de non paiement à l'échéance, intérêt à raison de 8 pour cent l'an, jusqu'à parfait paiement, avec hypothèque spéciale sur les esclaves.

Les actes de vente pardevant Wm Shannon, notaire public, aux frais des acquéreurs. 1mo—5

Vente d'une propriété et d'un esclave, pour effectuer un partage.—Henry Anderson, h c l. alias Plumbet, contre Elizabeth Anderson et Adeline Anderson, toutes deux f. c. l., et alias Plumbet.

PAR J L CARMAN & Co, Encanteurs.

IL sera vendu à l'encan, samedi, 3 mars 1855, à midi, à l'Arcade de Banks, en vertu d'un ordre de l'honorable Cinquième Cour de District de la Nlle-Orléans, rendu le 10 juillet 1854, pour effectuer le partage entre les parties ci-dessus mentionnées, la propriété et la négresse suivantes, savoir :

1.—Un terrain, avec toutes les bâtisses et améliorations qui s'y trouvent, situé dans le Premier District de la Nlle Orléans, dans l'îlet compris entre les rues Annie, Cypress, Cedar et St Paul, désigné par le No 125, sur un plan dressé par F. Nicolls, portant la date du 4 janvier 1847 et déposé pour qu'on s'y réfère à l'étude de H B. Cénas, notaire, le dit terrain, (par mesure américaine), 25 pieds de face à la rue St Paul, sur une profondeur de 120 pieds, sur la ligne du plus rapproché de la rue Cypress, et de 124 pieds sur la ligne qui trouve en face.

2.—La négresse CAROLINE, âgée d'environ 22 ans et son enfant.

Conditions. Un tiers comptant; la balance à 12 et 24 mois de crédit, avec intérêt à raison de 6 pour cent l'an, jusqu'à l'échéance, et de 8 pour cent l'an jusqu'à parfait paiement, avec hypothèque spéciale.

Pour l'esclave—comptant.

L'acquéreur de la propriété sera assurer et devra transférer la police d'assurance aux vendeurs.

Les actes de vente pardevant A. Abat, notaire aux frais des acquéreurs. 29 sar—5,27 fév—1,2,3 mars.

Goelette à vendre.

La goélette MATILDE, de la capacité de 69 tonneaux, construite pour le cabotage du Mexique, à bord, au Bassin neuf, où à PIERRE POLTZ, No 32 rue Royale.

28 fev—10

Pour Bordeaux—Le navire américain de première classe et fin voilier ST JOHN, capitaine Skolfield, ayant la plus grande partie de son chargement engagée, partira incessamment. Pour fret de 100 balles de coton, s'adresser à

M. V. BAXTER, No 21 rue Carondelet

Pour passage, s'adresser au capitaine Skolfield, à bord, poteau No 44, Premier District.

Pour le Havre—Le navire américain de première classe MILWAUKIE, capitaine Soule, partira sous le plus bref délai. Pour fret de 350 balles de coton, s'adresser à

H V BAXTER, 26, rue Carondelet.

Pour passage, ayant de beaux emménagements, s'adresser au capitaine, à bord. 26 janv

SEWELL T. TAYLOR,

15, Rue Royale,

Importateur de Vins, Liqueurs, &c. Vente en Gros et en Détail.

Voir l'annonce publiée dans une autre colonne

BOUCHONS—33 balles de 15 milliers chaque bouchons pointus.

10 balles de 15 milliers chaque bouchons réguliers, à vendre par A. COUTIN, 13, rue Bienville

29 jan

SARDINES—60 caisses de 100 demi boîtes sardines Gillet,

20	caisses de 100 quarts de boîtes sardines Gillet,				
25	do	de 100 demi	do	do	Bigot,
10	do	de 200 quarts	do	do	do
25	do	de 48 demi	do	do	Gillet.

A vendre par A. COUTIN,
13, rue Bienville

29 jan

63, Rue Royale, Encoignure Bienville. Changement de domicile.

JULES BOISSE

AYANT transporté son établissement de la rue de Chartres, entre St-Pierre et Jefferson, à l'encoignure Bienville et Royale, saisit cette occasion pour remercier sa clientèle, et le public du patronage qu'ils lui ont accordé jusqu'à ce jour, dont il espère, par ses efforts, mériter la continuation, qu'il sollicite respectueusement.

Son nouveau magasin sera toujours des mieux assortis, il vient de recevoir par les navires Mulhouse, Ashland, Carack, un assortiment complet de parfumeries des meilleures maisons de Paris, telles que Lubin, Pinaud, Guerlain, Monpelas, etc., ainsi qu'une grande variété d'objets de fantaisie, cravates, cols, gants Jouvin, bretelles, chemises fines, cannes, parapluies, &c. &c. La modicité de ses prix ne laissera rien à désirer.

Il continuera la fabrication des perruques, toupets, bandeaux, frisettes, nattes, &c., et donnera lui-même des leçons de coiffure de dames.

Son salon pour la coupe des cheveux et la coiffure des messieurs est vaste et élégamment décoré. Les personnes qui le fréquenteront y recevront les soins les plus attentifs.

5 nov—3ps JULES BOISSE.

J. B. BOIRON,

No 64 RUE SAINT CHARLES.

REÇU par les navires Sea Queen, Belle Assise Ferrière et Globe, du Havre, et par les steamers Arabia, Africa, Hermann et Franklin, (voie New York) un assortiment complet d'articles d'hiver et d'été de l'an.

Les articles suivants sont une partie de ceux reçus :

Chemises toile charvet; de doubles poignets,
" Devants toile, idem madapolam,
" Couleur et fantaisie, nouveaux dessins.

Chemises de peau et caleçons flanelle française dite en soie,

Chaussettes écrues et mérinos,
" Ecrues, blanches et rayées en coton,
" Fil de Perse et fantaisie.

Un choix des plus riches en Cannes nouveautés :

Parapluies ..., noir, bleu et vert, toutes grandeurs,

Porte-monnaie ..., or, nouveaux genres,

Coutellerie française et anglaise tous genres,

Un assortiment des plus variés de cravates, cols, noeuds, Joinville, &c. &c.

Gants Jouvin.

Gants daim, castor, mérinos et cachemire,

Chaînes de montre et de ..., ... ,

Nécessaires de toilette pour hommes et pour dames,

Boîtes à ouvrage, à cuir, à cigares, &c. &c.

Un choix des plus variés de Cristaux et Porcelaines, peints et dorés, tels que : Vases, Verres d'eau, Tête-à-tête, Services à thé, et beaucoup d'autres nouveautés.

Bronzes—Pendules, Candélabres, Garnitures de cheminées et objets d'art trop nombreux pour énumérer. Voitures pour enfants

Parfumerie

Des meilleures plus renommées, telle que Piver, Chardin, Houbigant, Lubin et de la Société Hygiénique.

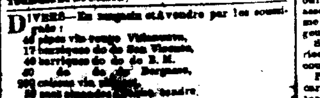

SANGSUES—SANGSUES.

L. PROVOST,

SUCCESSEUR DE M. RUSCONI.

Rue Bourbon 172, entre Toulouse et St-Pierre

28000 SANGSUES Hongroises et Suédoises ... arrivées et à vendre, en gros ou en détail, au grand dépôt rue Bourbon, à ..., ... Toulouse et St Pierre. 1—1m

DIVERS—En magasin et à vendre par les soussignés :

... pipes vin rouge Villeneuve,
17 barriques do do San Vicente,
40 barriques do do do E. M.
40 do do do Bergasse,
... caisses vin ...,
... do ...,
... [illegible]

VENTES DE CE JOUR

Grande vente de marchandises sèches et de ... de printemps.

PAR HENRY PEYCHAUD & Co.,
C. ..., Encanteur.

JEUDI 1er mars, il sera vendu à 10 heures, à leur magasin, rue de ... 22, rue de la ..., entre Bienville et Douane—

125 colis et ... consistant en ... ; toiles d'Irlande, ... batiste, ..., chemises, ..., cols et ... de mouchoirs, batiste, fou..., madras, coton blanc et écru, ... [illegible] ... draps, ... services de table, quilts Lancaster 10/4 et 13/4, alpacca, drap d'été français, nappes écru, &c

Conditions libérales à la vente

Marrons—Morues

PAR BERNARD TURPIN, Encanteur.

JEUDI, 1er mars 1855, à 10 1/2 heures A. M., il sera vendu à l'encan, vis à vis le marché aux légumes, 2me District

80 boucauts marrons, en débarquement du navire Oceana, de Bordeaux

Conditions à la vente. 1mars

VENTES A L'ENCAN

Bottes, Souliers, Linge fait, Chapeaux, Chemises Blanches, &c.

PAR BLACHE & LEAUMONT.

VENDREDI 2 courant, à 10 heures du matin, il sera vendu à leur magasin d'encan, rue de Chartres No. 77,

40 caisses bottes et souliers pour hommes et enfans,

16 do Chapeaux en paille et feutre frig.

A 11 heures ou premier :

Un assortiment de linge fait, de printemps et toile, que : habits, redingotes, paletots et sacs en mérinos, alpaca, coutil, gros, and queen's cloth, gilets de ..., pantalons en drap ... coutil ... ..., couleur, chemises blanches et couleur, caleçons &c.

1 fev

Coton—Coton.

PAR MORPHY & NEVIUS

VENDREDI, 2 mars 1855, à 1 heure et demie, il sera vendu, pour le compte de ceux que cela concerne, à la presse des Négociants et autres presses—47 balles de coton, plus ou moins sérieusement avariées.

Conditions—comptant. 1mars

Jeune nègre pour crier un partage.

PAR N. VIGNIE, Encanteur.

SAMEDI, 3 mars 1855, à midi, il sera vendu à la Bourse St Louis :

EDOUARD jeune nègre âgé d'environ 21 ans, domestique de maison, ... aux travaux d'un jardin et garanti des vices et maladies prévus par la loi.—Conditions—comptant.

L'acte de vente pardevant Jos. Cuvillier, not pub. 1er mars

PAR R. B. SYKES.

IL sera vendu, le mercredi 7 mars, à midi—

La goélette SAM, du port d'environ 10 tonneaux,

Telle qu'elle est amarrée au pied de la rue Bienville, quatrième district.

Conditions—comptant. 1 mars

Eau-de-vie, vins, liqueurs, sardines, &c.

PAR BERNARD TURPIN.

MARDI, 6 mars, à 10 heures et demie, il sera vendu à l'encan, au magasin No. 70, rue Gravier, pour compte de diverses consignations—

273 barils eau de vie française, en 1/2, 1/4 et 1/8 de pipes, des marques suivantes : United Vineyard Proprietors, A. Morton, A. Lebertes, Camus, Society Vineyard Proprietors, A. Lafontaine, Ranteau & Co. Toutes sortes ... de la douane.

10 pipes genièvre de Hollande, en douane.

60 barriques vin rouge de Bordeaux

64 quarts de pipes vin de Catalogne

57 quarts de pipes vin de Porto, M. ...

27 quarts vin de Sherry H.

200 caisses liqueurs assorties;

1000 paniers ...;

250 caisses sardines Nantes et Rochelle 1/4 et 1/2;

400 paniers vin de Champagne;

500 caisses eau de fleurs d'oranger;

300 paniers huile d'olive;

800 caisses vin rouge;

21 quarts mélasse de Marseille, &c., &c.

Les catalogues seront prêts deux jours avant la vente.

Conditions—libérales 24 fév

Vente à la Nlle-Orléans et pour le compte d'un premier acquéreur

VASTE PLANTATION SUCRIÈRE de très grande valeur.

Esclaves, &c., sur le fleuve Mississippi.

Vente à des termes très longs et très avantageux, pour clore la succession de feu Benjamin Poydras de Lalande.

PAR N. VIGNIE, encanteur.

En vertu d'un ordre de l'Honorable Deuxième Cour de District de la Nlle-Orléans, il sera vendu à l'encan, samedi, 10 mars 1855, à midi, à la Rotonde de l'Hôtel St-Louis, Nlle-Orléans

Pour le compte et risque de M. JOSEPH HULL PUGH

qui ne s'est pas conformé aux conditions et termes de l'adjudication qui lui fut faite le 1er février 1855, de l'habitation et des esclaves ci-après décrits :

Toute cette belle plantation sucrière appartenant à la dite succession, située sur la rive gauche du fleuve, à environ treize milles au-dessus de la Nlle-Orléans, et du côté opposé, et dans la partie la plus riche de la région où la canne à sucre est cultivée, la dite habitation, d'environ vingt-six arpents de face au fleuve, sur une profondeur d'environ quarante-quatre arpents, bornée au Nord par ... et au Sud par les terres de M. Morgan. Les ... ; ainsi que la dite habitation, ... de manière à donner à la dite plantation 4250 arpents en superficie, ... au Nord de la plantation, après la ligne de Ducros et ayant deux arpents de face ..., ... jusqu'au ... de ... du Golfe du Mexique, ... de ... de terre ... du Mexique.—Environ 1400 arpents en culture, et fertilité du sol ... Les améliorations ... moulin à sucre, ... , machine à ..., charrettes, wagons, mulets, ... ; ...

... Noms et âges des esclaves :

Nos		Ages.	Nos		Ages.
1	Ambroise, âgé de	56	57	Prosper,	53
2	Arthémise		58	Henry	29
	... enfants		59	Sophie et un enfant	23
3	Célestin,	6			
4	Isidore,	5	60	Polcarpe,	22
5	René,	3	61	Philis,	43
6	Augustin,	4	62	Jasmine,	11
7	Pauline,	2	63	Gilbert (ayant perdu un bras,	22
8	Rayonne,				
9	Martin mulâtre	73	64	Madeleine (affligé de hernie),	
10	Juliette,				
11	Charles,		65	Laurine,	
12	Célie,		66	Angèle,	
13	Dés...,		67	Charlotte,	
14	Charlotte ...		68	Jérôme,	
			69	Marguerite et 1 enfant,	
15	Edouard,		70	...,	
16	Ernest,		71	...,	
17	Octave		72	Hippolyte,	
18	Robert,		73	Fanny,	
19	Zénon,		74	Evariste	
20	Louise ...		75	Nelly	
21	...		76	Nancy et 1 enfant,	
22	...		77	Françoise,	
23	Ursin		78	Lacroix,	
24	Guillaume,		79	Joe,	
25	...,		80	Joséphine,	
26	Solon ...,		81	Catherine,	
27	...		82	...,	
28	Philis ...,		83	Pierre,	
29	...,		84	Isaac et 1 enfant,	
30	Prudence et 1 enfant,		85	Gabriel,	
31	...,		86	Joseph,	
32	Anne		87	...,	
33	Betty,		88	Joe Taylor,	
34	Philippe ...		89	Félicité et 1 enfant,	
35	Jérôme		90	Ambroisine,	
36	Mary,		91	Rachel,	
37	...,		92	Adélaïde et 1 enfant,	
38	Adolphe,		93	...,	
39	Dick Crow,		94	Hélène,	
40	Arthémise,		95	Lucie,	
41	...,		96	Nanine,	
42	...,		97	Catherine,	
43	Dorothée et 1 enfant		98	Théophile,	
44	...,		99	John,	
45	Louis,		100	Betty,	
46	Moïse,		101	Jack,	
47	John Bouky,		102	Victoire,	
48	Charlotte,		103	Williams,	
49	Louis ...		104	Paul Congo,	
			105	Geneviève (malade),	
44	Alfred,				
45	Perrine et 1 enfant,		106	Rosalie,	
46	Harrison,		107	Toussaint,	
47	Isidore ...,		108	Eulalie,	
48	Gilbert		109	...,	
49	Joe Lafayett (ayant un mal à la jambe)	63	107	Frank Morgan,	
50	Simbo ...,		108	Thompson,	
51	Catiche,	63	109	Martin,	53
52	Isidore,	47	110	Louise,	43
53	Ninotte,	26	111	Jeaney,	11
54	Titine,	33	112	Louis,	43
55	Rosalie,	13	113	Alexandre (aveugle),	
56	Tombeli (malad.)	6		âgé de	60

Le chemin de fer du Golfe du Mexique, qui traverse la propriété, offre un grand avantage pour se rendre en ville. Il y a un chemin pour les wagons, connu sous le nom de Terre aux Boeufs, qui traverse également la plantation.

Conditions : Un dixième comptant et la balance à 1, 2, 3, 4, 5, 6, 7, 8, 9 et 10 ans de crédit, en paiements annuels, avec intérêt à raison de 5 pour cent l'an. L'acquéreur ou les acquéreurs donneront deux billets à ordre endossés à la satisfaction des administrateurs, pour chacun des dix ans, un pour un dixième du capital l'autre pour tout l'intérêt de chaque année, c'est à dire sur la balance du capital dû. Les dits billets porteront hypothèque sur ladite propriété, les esclaves, etc., et porteront intérêt à 8 pour cent s'ils ne sont pas payés à échéance. Ceux-ci ne dont pas être interprétés de manière à retarder aucunement le paiement desdits billets. Les billets devront être payés à la banque de l'Etat de la Louisiane, à la Nlle Orléans.

Toutes les bâtisses et améliorations devront être assurées pour leur pleine valeur, et les polices d'assurances resteront entre les mains des administrateurs de la dite succession.

Les esclaves sont vendus sans aucune garantie contre les vices et maladies prévus par la loi et tels qu'ils seront le jour de la vente. Ce que l'on sait sur le compte des esclaves est mentionné dans l'avis.

Cette vente étant une vente de succession, la propriété est vendue sans garantie, à l'exception des titres.

La plantation, les esclaves, &c. ne seront pas livrés avant que les conditions de la vente soient remplies.

Les actes de vente pardevant A. Chiapella, notaire public, aux frais de l'acquéreur.

Le négrillon MARCELIN étant mort avant le jour de la vente de la dite habitation comme il a été annoncé publiquement avant l'adjudication, il ne reste plus maintenant que 125 têtes d'esclaves sur la dite habitation. 28 fév

A VENDRE A L'AMIABLE.

Une belle maison en briques à trois étages, faisant face à la rue de l'Esplanade, contiguë à la propriété de Mme veuve Mauche. Le terrain mesure 37 pieds 4 pouces sur ladite rue Esplanade, sur une profondeur de 91 pieds. La maison contient huit pièces ou chambres, corridors, vestibule, greniers, etc. Aussi une cuisine haute en briques, de quatre pièces, latrines hautes et basses, cour, carrelée, hydrant etc. Le tout en parfait état et très propre. La propriété ayant été peinte depuis la sortie du dernier locataire

S'adresser à N. Vignié, encanteur, bureau encoignure Passage de la Bourse et de la rue Conti.

30 janv—jusq 15 ms

Grand Chemin de fer de la Nouvelle-Orléans, des Opelousas et de l'Ouest.

Allant jusqu'au passage du Bayou Lafourche, distance de 52 milles—Pour les passagers et le fret.

LES trains destinés aux passagers partent du passage du bayou Lafourche, et y retournent tous les jours, comme suit :

Départ d'Alger à 8 heures du matin,
Départ du bayou Lafourche à 2 heures de l'après-midi.

Les trains se relient avec la ligne de diligences des Attakapas.

Le train reste trois heures au passage du Bayou Lafourche.

17 fév—1m A B SEGER, Vice-Président

AUX MARCHANDS.

LE soussigné devant sous peu renouveler entièrement son stock et compléter son assortiment offre à ses clients de la ville et de la campagne son assortiment actuel aux prix les plus modérés et au-dessous du cours et à des conditions avantageuses.

Son stock se compose d'un assortiment de merceries, bonneterie, parfumerie, papeterie, rubannerie, coutellerie, ..., ..., papier à lettre et à chiffre, cartes à jouer, ... de velours, ... et ..., ... ; enfin un assortiment convenable aux modistes, aux couturières, aux marchands colporteurs, aux marchands de ... [illegible]

... CHAMBON, ...

MAILLOT ...

No 124, rue des ...

ONT à vendre en magasin à des prix ...

200 barils brandy de pure ...
115 do genièvre do
100 do rhum do

Les marchandises ... [illegible]

MAILLOT & ...

2 nov