FEUILLETON DE L'ABEILLE

NOUVELLE-ORLEANS, 14 MARS 1860.

LE PREMIER PAS.

ROMAN.

PAR M. AMÉDÉE GOUET.

X.

UN AMI.

Le trouble venait d'entrer dans la maison du banquier et on devait plus sortir. Une catastrophe paraissait imminente. La perplexité de François était horrible, sa douleur impossible à exprimer. Ceux qu'il aimait, Arthur et Jacqueline, son ami et sa promise, l'avaient trahi et s'étaient perdus. Il ne pouvait plus les aimer, et il ne pouvait pas les sauver.

Toute la nuit, nuit d'insomnie, François chercha à faire entrer un peu d'ordre dans ses idées, un peu de calme dans son cœur.

Ah! si je pouvais seulement réfléchir se disait-il, si je pouvais voir clair dans tout cela! Mais parmi toutes les idées brouillées, pas moyen de distinguer le vrai du faux, tout me paraît faux d'abord, c'est si extraordinaire! Est-ce bien possible qu'on soit si belle et si trompeuse! Ah! la pauvre fille, elle ne faut pas trop lui en vouloir! Elle est si jeune et si inexpérimentée! Elle aime la toilette, et moi je ne pouvais rien lui donner. Pourtant, je l'aimais bien, et malgré tout, je ne peux pas la haïr. ...

[illegible]

(A continuer.)

AMUSEMENTS.

THEATRE DE L'OPERA.

Jeudi, 15 mars 1860, Jeudi, bénéfice de Mlle Feitlinger. LES HUGUENOTS, Grand opéra en 5 actes, de Meyerbeer. On commencera à 7 heures.

Au premier jour: RIGOLETTO.

THEATRE D'ORLEANS.

Jeudi, 15 mars 1860, LA JUIVE. Grand opéra en 5 actes, d'Halevy. Au 1er acte, VALSE par Miles Belane et Henry. MM. Velarde et Neuville.—Au 3me acte, GRAND PAS DE DEUX, par Mlle Theleur et M. Wirthell. Le spectacle commencera à 7 heures.

Dimanche 18 mars, bénéfice de M. GILBERT.

THEATRE de la RUE POYDRAS.

Entre St-Charles et Carondelet. SOUS LA DIRECTION DE MM. POUGAUD ET JULIAN. Vendredi, 16 mars 1860, Les Pièges dorés, Comédie en 3 actes. Entre Hommes, Esclandre en 1 acte. CHANSONNETTE par M. Pougaud.

THEATRE DES VARIETES.

Jeudi soir, 15 mars, La quatrième représentation de PAUVRETTE, ou L'AVALANCHE, drame. Les portes seront ouvertes à 6 heures et demie, et le spectacle commencera à 7 heures.

THEATRE ST-CHARLES.

Jeudi soir, 15 mars. LES RAVEL et LES MARTINETTI. ASPHODEL, pantomime—LES ABEILLES ballet. LE TRAPEZE—Exercices sur la corde tendue.

ARMORY HALL.

Positivement les cinq dernières représentations du Professeur JACOBS le merveilleux prestidigitateur, ventriloque et improvisateur,—15, 16, 17 et 18 mars.

GRANDE REPRESENTATION SAMEDI, A MIDI.

[illegible]

MUSEUM De VANNUCHI, rue St-Charles, No. 79. IMMENSE COLLECTION DE CURIOSITÉS.

[illegible]

Vieux John Brown.

Rumsey & Newcomb

ONT l'honneur d'annoncer à leurs amis et au public de la Nouvelle-Orléans qu'ils ... SUCCES IMMENSE ... QUELQUES REPRESENTATIONS

A l'Amphithéâtre.

[illegible]

3me Bal travesti d'Enfants,

A L'ODD-FELLOWS' HALL, MERCREDI SOIR 21 MARS.

[illegible]

Prix d'entrée.

[illegible]

Anniversaire de la naissance de

John C. CALHOUN.

Chasseurs à pied de la Louisiane.

Un grand bal militaire, paré et travesti, sera donné à la M. Croteau.

Lundi, 19 mars 1860.

DANS LA SALLE DE L'OPERA

Comité d'organisation. Comité de Directeurs. Comité d'invitation. Comité de réception. Règlements Généraux.

[illegible]

Nul masque ne sera admis.

Un grand Bal Paré et Masqué

Sera donné par la Société de Bienfaisance des Jeunes Gens, pour le Relief Fund, Lundi soir le 19 mars 1860, A LA SALLE DES ODD FELLOWS.

[illegible]

Masonic Hall, rue St-Charles,

Septième semaine.

CELEBRE PANORAMA BIBLIQUE

[illegible]

No 109 St-Charles, près Poydras, A LA VILLE DE PARIS.

Fleurs importées par les derniers arrivages d'Europe.

J. CHALVIN.

[illegible]

Plantes, Fleurs et Arbres fruitiers. RUE DE CHARTRES, No 111, près l'Hôtel St-Louis.

ROUARD, Horticulteur,

Venant de Paris—Succursale à Marseille.

[illegible]

No 11, rue de Chartres.

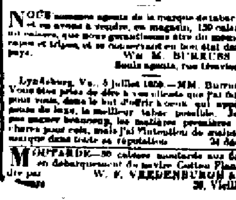

LEFTWICH

Tabac des quatre as.

NOUS sommes agents de la marque de tabac ci-dessus, et en avons à vendre, en magasin, 150 caisses ... Wm. M. BURRUSS & Co., Seuls agents, rue Gravier, No 12.

MOUTARDE—50 caisses moutarde ... W. P. VREDENBURGH & Co., 38, Vieille-Levée.

BULLETIN COMMERCIAL.

NOUVELLE-ORLEANS. Mercredi soir, 14 mars.

CLASSIFICATION DE LIVERPOOL.

Inférieure	6 a 7½
Ordinaire	7¾ a 7¾
Bon ordinaire	8½ a 8¾
Low Middling	9½ a 10
Middling	10¼ a 11
Good Middling	11¼ a 12
Middling Fair	12 a 13
Fair	

TABAC—Rien. SUCRE— ... MELASSE— ... FARINE— ... MAIS— ... AVOINE— ... SON— ... FOIN— ... PORC— ... BACON— ... GRAISSE— ... CHANDELLES— ... CAFE— ... WHISKY— ... CHANGE— ... FRET—

[illegible]

LISTE MARITIME.

Port de la Nouvelle-Orléans.

Expédiés hier. Arrivés hier. Au bas du fleuve.

[illegible]

Steamers Transatlantiques. Départs d'Amérique.

[illegible]

KEY WEST ET HAVANE ... POUR KEY WEST ET LA HAVANE ... C. B. PAYNE, Administrateur.

POUR LA CALIFORNIE via ASPINWALL et pour NEW YORK via HAVANE ... S. DE VISSER & Co.

POUR BRAZOS SANTIAGO ... C. B. PAYNE.

GRAND CHEMIN DE FER De la Nelle-Orléans, de Jackson et du Nord.

NOUVEL ARRANGEMENT.

TEMPS CHANGÉ & PRIX REDUITS.

Le chemin de fer Central du Mississippi est terminé!

Au Nord, à l'Est et à l'Ouest!

[illegible]

M. P. WHEELER, Agent.

C. P. OAKLEY, Agent général des billets.

Ligne d'omnibus de Wilbur.

Grand Chemin de fer de la Nlle-Orléans, de Jackson et du Nord.

[illegible]

BENTLEY D. HASELL, Ingénieur en chef et Surintendant général. T. S. WILLIAMS, Surintendant du transport.

Au grand dépôt du Sud. MAISON CENTRALE DE COMMISSION, Encoignure des rues Royale et Ste-Anne. IMPORTATION DIRECTE DE PARIS ... LOUIS CASTEL, agent.

Chocolat à la Crème et Bonbons. G. LAVIE, Rue St. Charles No. 21.

Magnétisme.

MADAME ALLIARD, SOMNAMBULE, RUE BOURBON, 331.

[illegible]

MOUSSE MOUSSE BELLE ET COMMUNE. MATELAS DE MOUSSE ... CAMPBELL & Co.

CIGARES— ... L. PRICE & CO., 31, Vieille-Levée.

VENTES JUDICIAIRES.

[illegible]

VENTES A L'ENCAN.

Magnifiques terrains, propres à bâtir de belles résidences, dans le Second District, faubourg Tremé ...

PAR ANTHONY FERNANDEZ, encanteur, Bureau, Passage de la Bourse, No 49.

[illegible]

Grande vente de magnifiques magasins dans le 2me et 4me Districts, et un terrain avec les améliorations qui s'y trouvent dans le 3me District.

Succession d'Auguste Moter.

PAR ANTHONY FERNANDEZ,

[illegible]

Vaste lot de terre à Gentilly, convenable pour jardiniers, laitiers, ou personnes désirant bâtir une résidence de campagne.

PAR PLACIDE J. SPEAR, encanteur.

[illegible]

Jeune négre créole. PAR CHS. E. FORSTALL, encanteur.

Dix-neuf terrains de valeur dans le Troisième District. PAR PLACIDE J. SPEAR, Encanteur.

Résidence agréable, avec un jardin à fruits, etc., à l'encoignure des rues Marigny et Girod, Troisième District. PAR CHS. E. FORSTALL, encanteur.

[illegible]

PATTON, SMITH & PUTNAM,

A L'ENCOIGNURE DES RUES DES MAGASINS & GRAVIER, AGENTS DE

Tabac Manufacturé.

[illegible]

Paulin Durel,

Stationer, Imprimeur et Relieur, No 37, rue de Chartres.

[illegible]

CHECKS GRAVES

[illegible]

MAISON RILLIEUX & REGGIO.

[illegible]

Librairie Paya

58, rue de Chartres. Reçu par le Mary Taylor:

[illegible]

Duguy, Saulet & Co.

[illegible]

POUDRE A CANON— ... W. P. VREDENBURGH & Co., 38, Vieille-Levée.

VENTES A L'ENCAN.

Bonnes propriétés améliorées, Et beaux Terrains très bien situés, dans le DEUXIEME DISTRICT.

PAR N. VIGNIÉ, encanteur, Bureau, encoignure de la rue Conti et du Passage de la Bourse.

[illegible]

Vente de deux Magasins en briques, face à la rue d'Espagne, et Terrains de valeur dans le

Troisième District.

PAR N. VIGNIÉ, encanteur.

[illegible]

AVIS AIRES. JUDICI

[illegible]

INFIRMERIE DU Dr O. ANFOUX,

Située sur les Champs Elysées, entre les rues Solidelle et Joséphine.

L'établissement le plus spacieux, et le plus aéré qu'il y ait dans ce genre en ville.

CONDITIONS:

[illegible]

VINS FINS DE CHAMPAGNE,

ERNEST IRROY & Cie, A Mareuil-sur-Ay. NUMA LACOSTE & Co., Agents pour la Nouvelle-Orléans.

Fantaisies nouvelles.

[illegible]

J. DEBBES, Jr., 40, rue Chartres.

Belle et grande propriété, face à la rue du Quartier, entre les rues Chartres et Levée, Nos 35 et 37.

PAR N. VIGNIÉ, encanteur.

[illegible]

CIGARES de la Havane ... S. DE VISSER & Co.

VENTES A L'ENCAN.

Succession de Jacques Simon Marchand. PAR ANTHONY FERNANDEZ, encanteur.

Succession de Mademoiselle Joséphine Eugénie Garcia. PAR CHAS. E. FORSTALL.

Succession de H. Meignié. PAR CHS. E. FORSTALL, encanteur.

Propriété foncière et Esclave.

[illegible]

VENTES A L'ENCAN.

Vente positive de propriétés améliorées, pour clore divers intérêts.

Deux magasins sur la rue de la Levée.

PAR N. VIGNIÉ, Encanteur.

Faubourg Tremé.

Grande propriété sur le Chemin du Bayou, avant la rue Broad. PAR N. VIGNIÉ.

Habitation Fantaisie située dans la paroisse de Plaquemine. PAR N. VIGNIÉ.

Vente importante de propriétés de très grand prix pour résidences, dans la rue de l'Esplanade. PAR N. VIGNIÉ, encanteur.

[illegible]

A VENDRE. LA goélette JOINVILLE ... PLACIDE J. SPEAR.

PRINTEMPS! PRINTEMPS! PRINTEMPS!

GIQUEL & JAMISON,

16 ...... RUE CHARTRES 18

[illegible]

AYA PANA BITTERS Manufacturé par J. Chauvel.

[illegible]

Bals et Théâtres.

[illegible]

VENTES A L'ENCAN.

Vente à terme. Linge fait, Chemises, Caleçons, Chemises et Chapeaux. PAR E. ROGER & Co.

Vente à terme. PAR E. ROGER & Co.

Bottes Russett, ouvrières. PAR E. ROGER & Co.

Vente à crédit. 150 caisses Bottes, Souliers et Brodequins. 250 lots d'habillements de printemps, chemises blanches, etc. PAR BLACHE & LEAUMONT.

Whisky, Whisky! PAR D. E. MORPHY, encanteur.

2,000,000 Cigares d'Allemagne. PAR D. E. MORPHY.

Grande vente de bijoux. PAR M. BARNETT Jr., encanteur.

Brins moustiquaires! PAR M. BARNETT Jr.

Lignum vitæ.

Jolie maison de résidence dans le 2me District, encoignure Ste Anne et Galvez. PAR PLACIDE J. SPEAR.

Jeunes nègres créoles de très grande valeur pour clore un héritage. PAR N. VIGNIÉ.

Bonne maison rue Robertson, près de la rue St-Louis.

Maison double en briques, face à la rue d'Espagne, entre les rues Victoire et Moreau. PAR N. VIGNIÉ.

Vente pour cause de départ. PAR CHS. E. FORSTALL.

Bonne blanchisseuse, repasseuse et couturière. PAR CH. E. FORSTALL, Encanteur.

Aux médecins, droguistes et marchands d'instruments de chirurgie, coutellerie, articles en plaque et en nickel. PAR D. E. MORPHY.

Grande vente par catalogue. PAR BERNARD TURPIN, encanteur.

A vendre.

[illegible]

CHANGEMENT DE DOMICILE.

[illegible]

VENTES A L'ENCAN.

Vins. Vins. PAR R. D. SYKES.

Eaux de vie françaises ... PAR BERNARD TURPIN.

Terrain dans la rue de la Douane, entre les rues Dauphine et Bourgogne. PAR J. B. WALTON.

PAR J. B. WALTON, encanteur.

PAR JULIAN NEVILLE.

Maison Cottage et Terrain dans le 3me district.

1,250,000 Cigares de la Havane. PAR D. E. MORPHY.

Vente sans réserve pour ajourner un partage. PAR N. VIGNIÉ.

Vente de propriétés de prix, situées dans le Premier et le Second District. PAR CHS. E. FORSTALL.

J. B. WALTON, ENCANTEUR DE LA VILLE.

Compagnie d'Assurance Mutuelle DE LA NOUVELLE-ORLEANS.

CAPITAL SOUSCRIT $411,500.

[illegible]

Compagnie d'Assurance de l'Etat de la Louisiane.

[illegible]

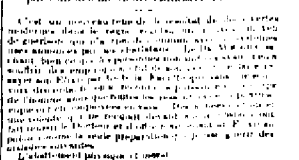

AVANT APRES

Le célèbre

ELIXIR DE JEUNESSE DU Dr WRIGHT,

Préparé d'après les principes pharmaceutiques par l'un des meilleurs chimistes du siècle.

[illegible]

J. WRIGHT & CO., Propriétaires.

ERNEST TURPIN,

Confiseur en Gros. 55 ...... Rue Vieille-Levée ...... 55 NOUVELLE-ORLEANS.

[illegible]

A. CARRIERE & CO,

IMPORTATEURS, No 25, rue de la Vieille-Levée.

ONT constamment en mains un grand assortiment de Vins, Liqueurs, Eaux-de-Vie et Conserves.