PIMPLES
(ROUSSEURS)
la figure, eczéma, dartres rougeurs, ver en, taches et tous désordres de la peau peu être guéris au moyen de
L'ONGUENT DE HEISKELL
Prix 50 cents la Boite. Les
Pilules de Heiskell pour le Sang et le Foie
Purifient le sang et tonifient le système.
Prix 25 cents la Bouteille.
JOHNSTON, HOLLOWAY & CIE,
Philadelphie.

MARIAGES, NAISSANCES ET DECÈS

Inscrits au Bureau de Santé dans les dernières 24 heures.

MARIAGES—John Brooks à Fannie Blanckman; John Lusk Jr., à Catherine V. Suzzette; Frand Johnson à Phoebe Williams; William Gordon à Rosaline Henry; William Henry George à Joséphine Lutz; Mathieu A. Malloy, à Emma Muh; Edmond J. Collins à Emilie Barroi; Benjamin Fields Shaffer à Eva Annie Rodenberg; Justin Rosenthal Parisher à Roberta Sims Hardin; Samuel Bland à Ella Proctor.

NAISSANCES—Mmes J. A. Kelly, un fils; E. Young, une fille; S. Paillet, une fille; C. E. Hinshenood, une fille; Z. Hymel, un fils; Elam R. Harris, une fille.

DÉCÈS—J. Everhart, 75 ans, 1023 Baronne; L. H. Taney, 28 ans, Paroisse St-Tammany, La.; P. J. Carlson, 13 jours, 1928 Laharpe; Vve Julia McIntyre, 82 ans, 2417 Dumaine; Amélia Emma Lyons, 2 mois, Jackson près Freret; Katie Robe, 7 jours, 1340 Magasins; James Johnson, 3 mois, Banps et Tonti; Harriet Ward, 85 ans, 1922 Félicity; Anna Vaughns, 64 ans, 2418 Clara; May Brum, 28 ans, 1035 Tchoupitoulas; L. Andrew, 73 ans, 2524 Toledano; W. Bebbs, 39 ans, 2921 Dryades; Elizabeth Mollière, 43 ans, 1536 St-Louis; A. Jackson, 61 ans, Hotel Dieu; Ellen Mary R. Smith, 5 mois, Gretna, La.; Andrée C. Chalaron, 27 ans. 1318 Esplanade; M. Loretta Lamarque, 4 jours, St-Roch Ave et Marais.

TRIBUNAUX.

Cour Civile de District.

Demandes d'émancipation:
Wm Cook, Fred. Clark.
Successions ouvertes:
Maurice Scooler, Mme Margaret Kreing, Jules Lamothe.
En liquidation:
John Walle et Cie.
Edward F. Caffey vs N. O. City R. R. Co.—action en recouvrement de $6070.60 sur des dommages.
Michel de Pontalba vs M. Lion et Cie—Rélamation de $1200 pour loyer.
David A. Bradliy vs Mathew Tarand—procès exécutif de $650.

Deuxième Cour Inférieure.

Juge A. M. Aucoin.

Comparutions:
Lilly Whitfield, vol; Jno M. Bennett, attaque et blessure; John Conadore, actes de violence.

Deuxième Cour de Police Correctionnelle

Juge Hy O. Hollander.

Estelle Morris, vagabondage, $10 d'amende ou 30 jours de prison.
Louis Martin, bataille et bris de paix, $2.50 d'amende ou 30 jours d'incarcération.
Mary Logan. Jules Monroe, Emma Dorsey, vagabondage; $10 d'amende ou 30 jours de prison.
Lilly Amboried, ivresse et bris de paix; $20 d'amende ou 30 jours d'incarcération.
Samuel J. Beamie, bris de paix; $5 d'amende ou 20 jours de prison.
Mis sous caution:
Geo. Bource. violation de l'ordonnance 15549; Geo. Smith, Wm. Monbrel, ivresse et bris de paix, Martha Lee, bris de paix et insultes.

FAITS DIVERS.

Hôtel de Ville.

Parmi les derniers actes officiels du maire Flower figure sa signature de l'ordonnance relative aux laitiers—ordonnance adoptée à la dernière séance du conseil de ville.

M. Harry Baker a été nommé caissier du Trésorier de ville, à la place de M. Vital Tujague, démissionnaire et devenu Contrôleur de ville.

Le nouveau secrétaire du Bureau de l'incendie, M. John B. Sheehan, a pris possession de son emploi hier; il succède à M. Moulin.

Procès entre père et fils.

La maison de John Walle et Bernard Walle, lithographes, est fort connue. L'association date de 1896. Le père demande la dissolution de l'association. Il déclare que son fils, à qui il avait livré la direction de toutes les affaires, gère mal les intérêts de la communauté.

Il demande la nomination d'un liquidateur pour régler cette affaire. Il a voulu reprendre la direction de la maison mais son fils s'y est opposé.

BONNES NOUVELLES
pour ceux qui collectionnent des Trading Stamps.
Il ne sera plus nécessaire d'avoir $99 dans les livres des Trading Stamps, $75 suffiront. Sans aucun doute les dames montreront leur appréciation de cette réduction à la Cie., et viendront voir le plus joli salon de Trading Stamps du Sud, 1019 rue du Canal. N'oubliez pas de demander des Purple Trading Stamps.

Exposition industrielle.

L'Exposition continue toujours et de plus en plus à attirer l'attention publique.

Hier, le comité a procédé à la distribution des récompenses à une grande partie des exposants. Il s'est plu à mettre en relief certains établissements, qui ont su donner par l'ordonnancement de leurs installations un double attrait à l'exposition. Il a cité spécialemene MM. Leopold Levy, G. W. Dunbar et fils, Smith, frères et Cie, Léonard Krower, la compagnie de distillerie Facio, H. Dunbar et Cie, etc.

Ce qui nous a frappé tout d'abord, et frappera ceux qui liront la liste des récompenses, c'est le nom de Facio qui est reproduit 12 fois.

La maison Facio a exposé 17 produits différents, et elle a obtenu 12 prix. Le fait est à relever et fait grand honneur à cette maison dont la vogue est assurée dès à présent.

Liqueurs Douces et Crème de Menthe—1er prix, G. W. Dunbar's Sons: 2me prix, A. L. Lanata Co.; 3me prix, Facio Distilling Co.

Bénédictine—1er prix, A. L. Lanata Co.; 2me prix, Facio Distilling Co.

Absinthe—1er prix, A. L. Lanata Co.

Kummel, Ojen et Chartreuse Jaune et Verte—1er prix, Facio Distilling Co.; 2me prix, A. L. Lanata Co.

Vermouth Français et Italien—1er prix, Facio Distilling Co.

Crème de Violette—1er prix, A. L. Lanata Co.

Brandy, Cassis De Dijon, Brou de Noix, Anisette Pelican, Kirschwasser, Crème de Cacao—1er prix, Facio Distilling Co.

Gombo Févi, Artichauts, Crevettes et Conserves en Boîtes, Figues en Sirop et en Cordial—1er prix, G. W. Dunbar's Sons.

Sirops de la Louisiane—1er prix, G. W. Dunbar's Sons.

Essence de Gingembre—1er prix, G. W. Dunbar's Sons.

Tapis, Draperies, Nattes, Broderies, Paillassons, Tapisseries et Oreillers de Fantaisie—1er prix, Léopold Levy.

Malles, Sacs de Voyage, Accessoires de Toillette, etc.—1er prix, New Orleans Trunk Co.

Graines de Champs, de Jardins et de Fleurs et Outils pour Jardins—1er prix, J. H. Steckler Seed Co.

Engrais—1er prix, Standard Guano & Chemical Mfg Co.

Peinture Dixie—1er prix, R. McWilliams Co., Ltd.

Harnais, Voitures, Traps et autres Véhicules—1er prix, Jos. Schwartz Co., Ltd.

White Cross Proprietary Medecines—1er prix, E. C. Wunderlich,

Gâteaux et Biscuits—1er prix, Langles Factory of the National Biscuit Co.

Selles de monture—1er prix, Whitney, Sloo Co, Ltd.

Articles de photographie — 1er prix, W. B. Green Photo Co.

A 10 h. du matin a commencé l'examen des chiens exposés et il a duré toute la journée.

Durant l'après-midi, Mme Castroni, en grand costume de haute école, a fait son apparition et a monté plusieurs chevaux de prix, entr'autres Headlight.

Mme Castroni a fait partie jadis du célèbre cirque Barnum. C'est une remarquable écuyère.

Carlos Elscamp a fait aussi des merveilles sur son bicycle.

C'est aujourd'hui qu'ont lieu les manœuvres par vingt officiers de police, à cheval. Des prix ont été offerts par plusieurs de nos premières maisons de commerce.

Dans le concours de dessin et de peinture entre les écoles, le premier prix a été accordé au Home Institute, de la Nouvelle-Orléans, sous la direction du Prof. Ch. W. Boyle; le second prix a été décerné au collège Stanton, de Natchez, Miss.

Le nouveau commis en chef du Recorder élu Hughes.

Hier matin, il a été annoncé que le capitaine B. J. Moran est le commis en chef du recorder élu James Hughes, de la Première Cour de Recorder.

Est ce un suicide!!

A huit heures hier soir, M. Ernest Meyer se trouvant au West End, a aperçu un individu âgé de 35 ans, debout sur la rive du nouveau Canal. Quelques instants après M. Meyer s'est aperçu que l'individu avait disparu; son chapeau flottait sur l'eau. Il avait également laissé son paletot sur le rivage. Ce vêtement ne contient rien qui puis se établir l'identité de l'individu.

Incendies.

Vers dix heures hier soir, un feu dont on ignore l'origine, a pris naissance dans la chambre des domestiques de la demeure de Mme Joseph Keiffer, rue Prytanée, 2126;

Les flammes ont été promptement éteintes par le département d'incendie.

—Un autre incendie a éclaté une heure plus tard, dans une bâtisse rue Seconde, près Camp, occupée par M. Chas H. Adams. Les dommages ont été insignifiante.

A. Scartabelli De Porzia,

Agent de proprietaires fonciers et de compagnies d'assurances.

Sous-agent local des compagnies suivantes:

Germania Fire Insurance Co, de New York.

Baloise Fire Insurance Co, de Bâle, Suisse.

Helvetia Fire Insurance Co, de St-Gall, Suisse.

Netherlands Fire Insurance Co, de La Haye, Hollande.

Svea Fire Ins. Co. de Gothenburg, Suède.

Travellers Insurance Co., de Hartford, Conn.

Amsterdam Casualty Co., de New-York.

Lloyds Plate Glass Co., de New-York.

Hotel Burglars Insurance, de New York.

Bureau 129 rue Decatur, de 5 à 6 heures p. m. Boîte de Poste 887, Nouvelle-Orléans, Lne.

Téléphone Cnmberland 1559,
Téléphone People, 2110.

Salle de l'Union Française.

Société "La France".

7me anniversaire — Grande soirée.

Il y avait foule, foule énorme, hier, à la soirée donnée par la société de secours mutuels "La France" si habilement dirigée par M. J. Rivoire.

Cette fête avait un caractère extrêmement original, que nous nous plaisons à relever. Elle était divisée en quatre parties. 1—Orchestre et "Cake Walk". 2—Tableaux Vivants. 3—Statuaire Antique. 4—Bal.

Le "Cake Walk", sous la direction de Mlle Roubion, a obtenu un grand succès. Mais ce sont surtout les Tableaux Vivants et les scènes de Statuaire Antique qui ont le plus vivement intéressé la foule.

La profession qu'exerce M. Rivoire lui a permis de faire des études particulières sur l'art plastique. Il sait avec beaucoup d'habileté organiser des groupes et varier les poses de chacun des acteurs ou de chacune des actrices. Nous citerons spécialement le tableau intitulé "la France et l'Amérique fraternisant"; "Marie Stuart à la Cour de la Reine Elisabeth"; "Marie Antoinette montant à l'échafaud":

Nous connaissons assez peu, ici, la statuaire antique qui a produit tant de chefs-d'œuvre. Le professeur Schoenfeldt, nous a donné trois ou quatre exhibitions qui ont fait grand effet. C'est un homme superbe, pouvant servir de modèle en ce genre. Ses quatre statues étaient parfaitement réussies. Elles méritent d'être reproduites de nouveau.

En somme, très jolie fête, comme sait les organiser M. E. Rivoire.

Le bal—4e partie—battait son plein, quand nous sommes sortis de la salle.

Voici les noms des personnes qui ont pris part aux tableaux vivants: Mlles Olberding, De Suppe, Hult, Stella Mary, Duruty et MM. G. Pascal, R. Lafargue, H. Lange, Coiron, D. Friendly et Deville.

Grands négociants japonais à la Nouvelle-Orleans.

Hier, sont arrivés à la Nouvelle-Orléans et sont descendus à l'hôtel St-Charles deux des principaux marchands et fabricants d'Osaka, ville manufacturière du Japon. Ce sont MM. S. Yamamoto et A. Uyeda. On sait qu'il se fait maintenant, ici, un immense commerce de coton avec le Japon. C'est ce qui explique la présence actuelle de tant de négociants japonais aux Etats-Unis. Les correspondants de ces deux négociants à la Nouvelle-Orléans sont MM. Warren et Cie, de la rue Union, No 834.

M. Uyeda est attaché à la maison Yamamoto, de New York, depuis plusieurs années. Ce grand négociant est arrivé à Vancouver, il y a trois ou quatre semaines, il s'est rendu tout d'abord à New York, et le voici à la Nouvelle-Orléans, en route pour le Texas.

Il a dit hier que, depuis le 1er mars, il avait été importé au Japon 275,000 balles de coton; il était arrivé en outre de Liverpool, 100,000 autres balles. On voit que l'industrie du coton s'est prodigieusement développée au Japon, depuis quelque temps. Le but principal de M. Yamamoto, en visitant les principaux centres cotonniers des Etats-Unis, est d'obtenir un meilleur emballage et une meilleure mise en presse du coton.

MM. Yamamoto et Uyeda ont visité, hier, la Bourse au Coton. Au Japon, disent-ils, on attache une grande importance au développement des relations commerciales entre ce pays et les Etats-Unis.

La conquête des Philippines a complètement changé les relations entre l'Empire et la république américaine.

Au bénéfice de l'Institut de Chinchuba.

C'est le 5 mai qu'a lieu la fête donnée au profit de l'institut des sourds-muets de Chinchuba, fondée par le Très Rév. Père Mignot.

La fête sera extrêmement intéressante. Les élèves joueront une pantomime animée et donneront une série de tableaux vivants d'un grand effet.

L'élite de notre société porte un vif intérêt à cette institution; parmi les dames patronesses, nous voyons figurer Mmes Walter Denègre, Geo. Whitney, Samuel Delgado, Chaffraix, Schreiber, Brunswig, May, Castellanos, Farjas et Ledoux.

La fête aura lieu dans la salle de l'Union Française, à 2 heures de l'après-midi, demain. Elle attirera la foule.

Nous reviendrons sur ce sujet.

Les choix du commis de cour Malloy.

M. Malloy, commis de la Cour criminelle de district, a annoncé, hier matin, les choix qu'il a faits de commis-députés. Voici les noms: Charles J. Relly, A. V. Flotte, Dan. Malone, Fred Moss, Richard Braniff.

MM. Relly et Flotte sont, depuis longtemps, attachés à ce bureau.

Les nouveaux commis

Hier ont fait leur première apparition dans la salle des commis de la cour civile de district les nouveaux commis de cette cour qui vont entrer en fonctions sous la direction du chef Thos Connell. Tous ont pris connaissance des nouveaux devoirs qu'ils ont à remplir.

Voici les noms de ces messieurs: William Feahney, John McCormack, J. E. Boudreaux, Jas. Lynch, Leo Flynn, L. W. Gunther et Mike Ryan. Tous appartiennent au Deuxième Ward. Ces nouveaux commis entreront en fonctions lundi prochain.

Rien de plus rafraichissant, de meilleur que l'Abita carbonisée. On le trouve partout.

Le Club de la Presse.

Le Club de la Presse n'est plus: il était, paraît-il, en dette. Le propriétaire du local, M. John McCloskey, lui réclame la somme de $1,200 et il a saisi tout le mobilier. L'affaire a été appelée, hier, devant la Cour Civile de District, Division St-Paul, et le juge a confirmé la saisie faite. Le Club était déjà en liquidation.

Téléphones.
Le Meilleur est le Meilleur Marché.
Résidences à aussi bas prix que... $1 00
Maisons d'affaires au prix réduit... 2 00
Pour des informations appeles Téléphone 1991.
CUMBERLAND TELEPHONE AND TELEGRAPH COMPANY,
Coin Povdras et Carondelet.

DECES.

CHALARON—Décédé jeudi, 3 mai, à 1:40 heure A. M., à l'âge de 27 ans, ANDRÉ C. CHALARON, fils de J. A. Chalaron et de feue Marie Labarre, natif de la Nlle-Orléans, Lne. Les amis, connaissances et alliés de la famille sont respectueusement invités à assister à ses funérailles qui auront lieu vendredi, 4 mai 1900, à 10 heures précises du matin. Le convoi partira de sa dernière résidence No 1318 rue de l'Esplanade, entre Marais et Villeré.

JOHN BONNOT.
Entrepreneur de pompes funèbres

Raoul Bonnot, Directeur.
No 623 RUE STE-ANNE
Téléphone No 1043.
14 sept—1an

Telephone No 403.
F. Laudumiey & Co.
Limited.
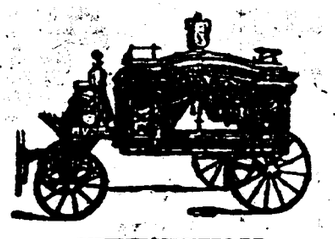
ENTREPRENEURS DE
Pompes Funèbres
1128 Nord Remparts.
Nous faisons de l'embaumement une spécialité.
25av—6m

Cumberland 2252-1. People 710.
G. MOTHE & CO.,
ENTREPRENEURS
—DE—
Pompes Funèbres et Embaumeurs
817 RUE TOULOUSE,
Entre les rues Bourbon et Dauphine.
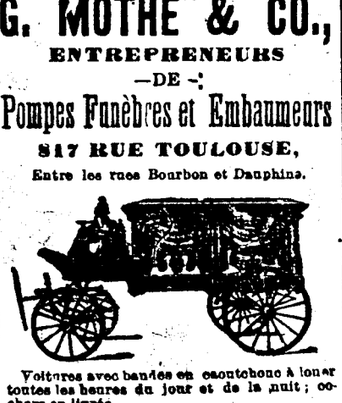
Voitures avec bandes en caoutchouc à louer toutes les heures du jour et de la nuit; cochers en livrée.
E. J. MOTHE.
Embaumeur pour la maison.
Rues Séguin et Patterson, Algers.
3déc—1an

Le meilleur
SIROP POUR LA TOUX
D'ANGELL
Pour la Toux, les Rhumes, Bronchites, Coqueluche et tous les maux de gorge.
Prix, 25 et 50 cents.
Vendu par tous les pharmaciens.
nov—1 an

NOUVEL
HOTEL
ST-CHARLES,
Nouvelle-Orléans, Lne.
Entièrement à l'Epreuve de l'Incendie.
Un Hôtel Moderne de Première Classe.
Taux—Plan Américain, $3.00 et au-dessus; plan Européen, $1 50 et au-dessus
Sur application l'on prépare les fêtes de Soupers, Réceptions et Banquets.
Département de Bains Ordinaires, Russes et Turcs ouvert jour et nuit.
A. R. BLAKELY & CO., Limité.
Propriétaires
1er déc au 31 mai 1900

Pilules Régularisantes
—DU—
DR J. B. PEREZ
Pour les Femmes.
Le plus sûr remède pour toutes les irrégularités féminines. Vendues par tous les pharmaciens. Bureau, 714 N. Rempart's, en face de la Place Congo. 6 jan—1an

4 DEBOUCHES IMPORTANTS
THE T AND P TEXAS PACIFIC RAILWAY
"Aucune équivoque pour répondre aux questions".
Aucun Changement de Chars AU Nord du Texas
Pour le service supérieur des passagers demandez A. S. GRAHAM, Agent des Passagers et des Billets, Hotel St-Charles.
1 jan—1an

AVIS SPECIAUX.

AVIS.

Nouvelle-Orléans, le 29 avril 1900—Bureau des Commissaires de Levée pour le District d'Orléans. Chambre No 14, Temple Maçonnique. N. O.—Des soumissions cachetées seront reçues à ce bureau jusqu'au MARDI 8 mai 1900, pour la construction d'une écluse substantielle, bâtie sur une fondation de pilotis, avec une base concrète et murs maçonnés. Devant être reliée par un pont de 16 pieds. Dépôt de $100 requis; bon de $1000: Pour les blancs, plans, spécifications pour les soumissionnaires et plus amples informations, s'adresser au bureau.

OTTO THOMAN Président.
T. J. DUGGAN, Secrétaire.
4 mai—4 au 8 mai

AVIS.

Avis est par le présent donné qu'un acte sera introduit à la prochaine session de la Législature régularisant le drainage de la paroisse de Jefferson, rive gauche, dans le "Metairie Relief Canal" de la Commission de Draidage de la Nouvelle-Orléans.
1er mai—30f

AVIS.

MM. Shelby & Coleman, agents généraux du Amsterdam Casualty Co et du Lloyd's Plate Glass Co., de New York, viennent de nommer M. A. Scartabelli de Porzia leur sous-agent local pour les susdites compagnies qui émettent des polices pour les pertes causées par accidents de chemins de fer urbains, de chemins de fer à vapeur, de voitures, etc. Ces compagnies assurent aussi contre les vols dans les hôtels, les accidents d'ascenseurs, la casaure des glaces.

M. Scartabelli De Porzia est visible à son bureau, 129 rue Decatur, de 5 à 6 heures du soir durant la semaine. Voir son annonce plus loin.
17 avril—1m

Avis aux personnes qui tiennent maison.

L'établissement connu sous le nom de "Electric Carpet Cleaning Works" est maintenant prêt à enlever vos tapis, à les battre et à les rafraichir aux prix les plus réduits, vous promettant satisfaction entière, et dans le cas contraire n'exigera aucun paiement. L'établissement est également consentant à garder vos tapis sans frais, sauf l'assurance. Envoyez-lui une carte postale au No 223 de la rue de Chartres, et son représentant se rendra chez vous pour vous donner tout renseignement désirable à cet égard.
13avril—1m—Ven Dim Mar

PETITES ANNONCES.

ON DEMANDE—Des couturières de 1re classe, pour robes et corsages. S'adresser de 8 h. du matin à 9 h. chez Mme Marie Schweitzer, 938 Canal street 4mai—1f

ON DEMANDE—Une bonne cuisinière. S'adresser immédiatement au No 2727 Chartres. 29av—

ON DEMANDE à acheter de vieilles bâtisses, chassis, portes, cuivre rouge cuivre, plomb, etc. Envoyez moi une carte postale. M. Freitel. No 834 rue Magasins.
15 avril—1 mois

DEMANDE D'EMPLOI—Un homme sérieux et recommandable désirerait prendre charge de la surveillance et de l'entretien d'une maison en l'absence des propriétaires. Références, bureau du journal. 8 avril—

Bulletin Commercial

Jeudi, 3 mai 1900.

COTON

Marché de la Nlle-Orléans

SUR PLACE.

Le Cotton Exchange a rapporté aujourd'hui des ventes de 1,050 balles et 1,400 à arriver.

Le marché est calme et stable.

Les cotons tachés sont de ⅛ à ½c. plus bas que les cotes suivantes

	Aujourd'hui
Low Ordinary	7 11/16
Ordinary	8 5/16
Good Ordinary	8 13/16
Low Middling	9¼
Middling	9½
Good Middling	9 11/16
Middling Fair	9 15/16
Fair	10⅜

Futures de la Nouvelle-Orléans.

Stables.	
Janvier	7.91@7.93
Février	— @ —
Mars	— @ —
Avril	— @ —
Mai	9.38 Bid
Juin	9.38 Bid
Juillet	9.36@9.37
Août	9.08@9.09
Septembre	8.4 @8.41
Octobre	8.04@8.06
Novembre	7.90@7.92
Décembre	7.90@7.92

Marchés divers.

Aujourd'hui middling strict	
Galveston	9 7/16
Mobile	9 5/16
Savannah	9 7/16
Charleston	7⅜
Wilmington	9¼
Norfolk	9⅜
Baltimore	9⅞
Boston	9 13/16
Philadelphie	10 1/16
Memphis	9⅜
Augusta	9⅝
St-Louis	9⅜

Marché de New-York.

SUR PLACE

Calme
Cotes—Middling Gulf 10 1/16

Futures de New-York.

Stables.	
Janvier	8.12@8.13
Février	8.14@8.15
Mars	8.16@8.18
Avril	— @ —
Mai	9.58@9.59
Juin	9.47@9.48
Juillet	9.48@9.49
Août	9.31@9.32
Septembre	8.52@8.53
Octobre	8.29@8.30
Novembre	8.11@8.12
Décembre	8.10@8.11

MOUVEMENT DU COTON.

MOUVEMENT—
A la Nlle-Orléans depuis le 1er septembre ..... 1,764,415 balles
Même temps l'année dernière ..... 2,083,156 balles
A tous les ports des Etats-Unis ..... 6,371,189 balles
Même temps l'année dernière ..... 8,018,972 balles
EXPORTATIONS A L'ETRANGER—
De la Nouvelle-Orléans depuis le 1er septembre ..... 1,439,883 balles
Même temps l'année dernière ..... 1,584,939 balles
De tous les ports des Etats-Unis ..... 5,294,715 balles
Même temps l'année dernière ..... 8,018,972 balles
STOCKS—
A la Nouvelle-Orléans ..... 173,727 balles
Même temps l'année dernière ..... 376,252 balles
Dans tous les ports des Etats-Unis ..... 469,910 balles
Même temps l'année dernière ..... 648,069 balles

Marché de Livernool.

SUR PLACE.

Fermes
Cotes 5 13/32 pour le Middling Américain

Futures.

Calmes

Marché du Havre.

SUR PLACE.

Calme et stable.
Cotes 65¼ c. pour l'Ordinaire (sur place); 62 c. pour le Très Ordinaire (sur place); 62 c. pour le Bas (sur place).

Futures.

Stables

SUCRE ET MELASSE.

Jobbing ⅛@¼c plus élevé par livre que le prix suivants de la Bourse au Sucre pour le sucre, et 2@5c plus élevé par gallon pour les mélasses que les cotes suivantes.

SUCRE—OPEN KETTLE—Très fort.
Open Kettle, par livre ..... 3¾@4 3/16
Open Kettle centrifugalled par livre ..... 4¼@4½
CENTRIFUGAL—Stable
Plantation granulated ..... —@—
Whites ..... —@—
Yellows ..... 4⅜@4 13/16
Seconds ..... 2¾@4⅛
MELASSE—
OPEN KETTLE Calme ..... —@—
CENTRIFUGAL—Calme ..... 8@36c par gal
SIROP ..... —@—
SUCRE RAFFINE—
Cubes 5 20
Powdered 5 20
Standard granulated 5 00
Confectioners' A 4 95

Les cotes ci-dessous sont net sujettes à un escompte comptant de 1 0/0 sur envois payés en 5 jours.

TONNELLERIE.

Nouveaux barils de sucre et de riz, 6 hoops	35c.
Nouveaux barils de sucre et de riz, 8 hoops	37c.
Barils de sucre et de riz de seconde main, 6 hoops	20c.
Barils de sucre et de riz de seconde main, 8 hoops	22c.
Boucauts de sucre de seconde main	90c.
Nouveaux barils de mélasse en cypre	$1 15
Nouveaux demi-barils de mélasse en cypre	90c
Barils de mélasse de seconde main	85@90c
Nouveaux barillets de mélasse en cypre	60c.
Douves de barils en cypre, par 1000	$13 50@14 75

RIZ.

AU BOARD OF TRADE

Brut—Fort et actif.
Etuvé—Actif et fort.
Cotes—aujourd'hui.

Head	3¾@6½c
Straights	2 @3⅛c
Screenings	1½@2½c
No 2, par baril	1⅝@ —c
Ris brut—75c à $4 00	
SON—Tonne, $10 50 à 11 00	
FOUR—$16 00@ —	

FARINES.

AU BOARD OF TRADE.

FARINE—
Patents, le baril ..... $3 85 @3 90
Straight ..... 3 50 @3 60
Minnesota Patents $4 55 hors du Board of Trade.
FARINE DE MAIS—$2 15@2 20
GRITS—$2 35@2 40
Les cotes de farine et de farine de maïs ne sont plus sur le baril.

GRAINS ET FOURRAGES.

AU BOARD OF TRADE.

MAIS—On cote 49½ à — pour le blanc 49 à 49½ pour le maïs et 49 à — pour le jaune.
AVOINE—No 2 de l'Ouest 31@31½; Choix 31½ à 32; Texas No 2—à —.
FOIN—87½ à 90.
FOIN — Prime $15 50 à 16 00; Choice $17½ à 18 00
Les peu abondants vendent aux prix suivants mais 5c. de plus par boisseau; avoine — 4c de plus par boisseau; son 5 à 8c. de plus sur 100 livres, et le foin $2 00 à 2 00 de plus par tonneau

PROVISIONS.

AU BOARD OF TRADE.

MESS PORK—
Mess Pork, nouveau ..... $13 00@13 75
VIANDES SALES SECHES—
Epaules ..... 7⅞@ —
Short rib sides ..... —@ 7¾
Extra short sides ..... —@ 7⅞
BACON—
Epaules ..... —@ —
Short rib sides ..... 8½@ 8⅝
Extra short sides ..... 8⅞@ 8⅝
GRAISSE—
Entiergone compound ..... 6¾@ 6½
Lard pur ..... 8 @ 8⅛
JAMBON—12 à 12¼
Les cotes des provisions à la Bourse sont pour le marché en gros; les prix des détails excèdent de 25 à 50c. plus élevés pour le porc et de ½ à ¾c. pour les autres articles provenant du porc.

GROCERIES.

Les prix suivants de café sont ceux du Board of Trade.

RIO—Stable.	
Fair No 3	9
Low Fair No 4	8¾
Good Ordinary No 5	8⅜
Ordinary No 6	8¼
Low Ordinary No 7	8
Strictly Good Common No 8	7¾
Good Common No 9	7⅜
SANTOS—Stable.	
Fair No 3	9½
Low Fair No 4	8⅞
Good Ordinary No 5	8⅝
Ordinary No 6	8⅜
Low Ordinary No 7	8⅛
Strictly Good Common No 8	7⅞
Common No 9	7⅝
MEXICAIN—Stable.	
Cordova—Fair	9¾
Barely fair	9⅝
Low fair	9½
Coatepex—Fair	9¾
Barely fair	9⅝
Low fair	9½

Job lots ⅛c. plus élevé pour les mexicains et ⅛ pour les Rio et les Santos.

BEURRE—	
Western Creamery—Extra	21
Extra firsts	20
Firsts	19
Western Dairy—Extra	18
Extra firsts	17
Firsts	15@16

Jobbing un peu plus élevé.

FROMAGE—	
New York creams	14
Young America's, full cream	14
Twins, full cream	13½
Flats	13¾

Jobbing un peu plus élevé.

GRAINE DE COTON ET SES PRODUITS.

Graine de coton—Ist Nominal par tonne
Farine de graine de coton par chargement au dépôt $22 00 per short ton, pour l'exportation $24 00 f. o. b. per long ton
Oil cake—$24 00 pour l'exportation f. o. b.
Huile de graine de coton (en gros) pour l'expédition), par gallon, crude 28; off refined 31c.
TOILE D'EMBALLAGE 2¼-pound 8½ à 8¾ per yard; 2-pound 8 à 8⅛; 1¾ pound 7¾ à 8.
Twine—Jute 7½c. la livre; Hemp 10c.
COTTON TIES—$1 30 par paquet.

FRUITS ET NOIX.

POMMES—	
Par baril	5 25@ 5 50
LIMONS—	
Par boite	2 50@ 3 50
ORANGES—	
Par boite de la Californie	2 50@3 25
GRAPES—	
Malaga par baril	8 00@8 50
OIGNONS—	
Par 1000	19 00 m
Par 100	2 50
POIRES—	
Par boite	2 50@ —
BANANES—	
Par régime	1 50@1 75
RAISINS—	
Par boite	1 85
PISTACHES—	
Par livre	4½@5c
PACANES—	
De la Louisiane, par livre	6 @30c

Jobbing un peu plus élevé que les prix ci-dessus.

PRODUITS DE LA CAMPAGNE.

Nos cotes représentent le prix du gros au landing. Les marchands obtiennent 15 à 25c de plus par baril et ½ à ¾c. par livre en sus.
POMMES DE TERRE $1 60 à 1 80; nouvelles de la Louisiane $2 50 à 2 75.
PATATES DOUCES—Nouvelles par baril 1 75 à $2 00
YAMS—$2 60 à 2 75 par baril.
TOMATES—1 25 à 1 75 par crate.
OIGNONS—Par sacs $3 50 à 3 75; nouveaux de la Louisiane $3 50 à 2 75.
CHOUX—De la Louisiane $2 00 à 2 25 par crate.
AIL—Italien 80 à 85c. par macorne.
CHOUCOUTE—Par baril $5 50 à 6 00
PEAS—Green, 2½c; lad 3¾@4c; split, 5c.
COWPEAS—Par boisse u. mixed, $1 25@1 50 clays, $1 45@1 50; whipperwills, $1 25.
SOUP—5½c. la livre pour usage de la ville, 4½ à 4¾c. usage de la campagne.
CIRE D'ABEILLE — Prime yellow 24c la livre.

LAINE—Barry 10@12c. la livre. Louisiana clear 18@20c.; clear Lake 21@23c.
PEAUX AUX ABATTOIRS—70 livres et au-dessus 7 c.; steer et peaux de vaches 30 à 70 livres 7 c.; kips 14 à 30 livres 6½c. peaux de veau 50c. pièce; grub selection 6½c.
PEAUX DE LA CAMPAGNE—Green salted sound 7½c., dry salted 13½c; dry flint 15½c la livre.
PELLETERIE—Otter $1 00 à 7 00; castor 5c. à 1 00 pièce; raccoons 5 à 40c.
PEAUX—Chevreuil 15 à 18c. la livre; moutons 10 à 40c. pièce; chèvre 10 à 50c.
MOUSSE—Mêlée 1¼ à 1½c. la livre; grise 1c à —; noire 2 à 2½c.
CORNES—Cornes de bœufs, prime, $ — &c. pièce; cornes de vaches — à 1c.
VOLAILLES — Les marchands en gros demandent de 15 à 25c. de plus que les prix suivants volaille, et par douzaine de 1 à 2c de plus par douzaine d'œufs.

Grosses volailles de l'Ouest, la douzaine	$4 25@ 4 50
Poulets	3 40@ 3 60
Canards	3 00@ 3 75
Oies	3 50@ 4 50
Dindes	6 00@ 10 00
Grosses volailles de la Louisiane, la douzaine	$4 75@ 4 00
Poulets	3 00@ 3 25
Canards	2 50@ 3 00
Oies	3 25@ 4 00
Dindes	Nom

ŒUFS—9c.

MARCHANDISES DIVERSES

NAVAL STORES—Les prix du gros sont comme suit. Au détail il faut payer 25 à 50c de plus par baril. Pitch $2 00 à 2 25; goudron de charbon $3 50 à 3 75 le baril; goudron de pin $3 75 à 4 00. Résine selon la qualité $1 25 à 2 65.
Essence de térébanthine 47½c
Jobbing 2c. de plus le gallon.

CHARBON.

PITTSBURG — Par chaland 32 à 35 cents; famille 60c. le baril; $3 50 à — le boisseau; car loads $4 50 per ton.; anthracite $9 50 le ton.; coke 40c. le baril; steamers $3 00 à 3 25 la tonne; habitation (sur la rive) 39c.
ALABAMA—Par baril Coronal 60c.; Coronant coal 60c.; splint coal 60c.; nut splint coal 60c.; Cahaba 50c.; steam coal sur chars $2 50 à 3 00 la tonne

L'ABEILLE
DE LA
Nouvelle-Orléans
JOURNAL QUOTIDIEN,
AVEC UNE
EDITION HEBDOMADAIRE
PARAISSANT
LE
SAMEDI MATIN.
EDITION HEBDOMADAIRE
Un an $5 00
Six mois 1 00
Quatre mois 1 00
S'abonner à la semaine, aux parents et les marchands de journaux.
L'ABEILLE
Publie tous les jours, en outre des matières politiques, littéraires et locales:
Des Dépêches Télégraphiques complètes de tous les points des Etats-Unis et de l'Etranger;
Un Bulletin Maritime;
Liste des Navires en partance dans les ports étrangers et américains pour la Nouvelle-Orléans;
Une Liste des Navires dans le port de la Nouvelle-Orléans;
Un Bulletin Financier;
Un Bulletin Commercial;
Les heures de départ et d'arrivée des trains de chemins de fer;
Les jours de départ des bateaux à vapeur.
Bureaux et Ateliers,