L'ABEILLE DE LA N. ORLEANS.

DIMANCHE MATIN 25 AVRIL.

FEUILLETON.

LES ASSASSINS DU LIBAN,

ROMAN HISTORIQUE,

Par HENRI AUGU,

PREMIÈRE PARTIE.

LES VOLEURS DE FEMMES.

III.

LE HAREM DE MOURAD BEY.

Cependant on avait fait entrer dans le palais de Mourad Bey la jeune fille tout en larmes, encore plus inquiète sur le sort de son père et de son frère que sur le sien propre.

On passa devant les bâtiments du Selamlik, c'est-à-dire ceux des hommes, et qui renfermaient la maison militaire du bey, ses esclaves et domestiques mâles, et où lui-même d'ordinaire se tenait lorsqu'il s'occupait d'affaires générales, et l'on arriva à la clôture de la partie la plus reculée du sérail, appelée le harem.

Le harem contient, en Orient, les appartements des femmes et des nombreuses esclaves du riche musulman.

Des eunuques blancs, chargés du service de l'intérieur du harem et de l'éducation des enfants, comme les eunuques noirs le sont spécialement de la garde des bâtiments et des femmes, reçurent la jeune Française.

Ces eunuques jouissent en Orient de nombreux priviléges, une sorte de respect les entoure, car ils sont la personnification de l'honneur du maître. Ils ont le droit de cimeterre.

Placés, dans les grandes maisons, au rang d'officiers, ils possèdent toutes les prérogatives attachées à cette position. Ils ont joué maintes fois un grand rôle dans l'histoire des révolutions de l'Orient. Ce sont souvent de jeunes esclaves chrétiens, élevés dans l'islamisme, qu'on destine aux fonctions d'eunuque.

Louise Rivolet est introduite dans une vaste salle appelée divan, qui est garnie de meubles circulaire connu sous le même nom, et donne également ce nom à tous les genres de réunions qui s'y tiennent.

A la vue de la blonde et craintive enfant, une trentaine de femmes, nonchalamment accroupies soit sur le divan, soit sur des nattes de jonc, soit sur de magnifiques tapis de Perse, se lèvent en tumulte, quittent leurs narguilés (pipes) aux longs bouts d'ambre, et se pressent avec une ardente curiosité et des exclamations de joie autour de la nouvelle arrivée.

— Une Française! s'écrièrent les unes.

— Machalla! que c'est charmant, que c'est charmant! disaient les autres.

Elles avaient reconnu une Française, et les Françaises sont recherchées, choyées, fêtées par-dessus toutes les autres Européennes dans les harems de l'Orient. Elles lui prenaient les mains, les baisaient, admiraient ses yeux bleus, caressaient ses soyeux cheveux blonds.

Parmi ces femmes, il y en avait qui étaient vêtues splendidement. La soie, les broderies d'or, la fine mousseline d'amanes, des fleurs, les perles fines, des diamans lourdement enchâssés, il est vrai, mais qui brillaient d'un éclat merveilleux à la lueur des lampes dans leurs niches ou suspendues au plafond, s'étalaient à profusion dans leurs ajustements, mais, il faut le dire, sans discernement et sans goût.

Depuis le charmant tarbouche, espèce de bonnet grec, posé coquettement sur des nattes de cheveux entremêlées de petites pièces d'or au métallique, jusqu'aux larges et informes babouches qui traînent aux pieds, c'étaient comme des ruisseaux de feux éblouissans. Des rangs de perles ou de corail s'entrelaçaient sur leur poitrine.

La bouche, avec lequel la plupart avaient rougi leurs lèvres, faisait ressembler celles-ci à des tranches de grenade mûre, et la fumée d'ambre ou la poussière d'alquifoux, dont elles avaient noirci leurs sourcils, leur donnait un charme piquant et original.

Celles qui étaient si brillamment parées se nommaient les cetti ou dames, hiérarchiquement classées. Les autres étaient les esclaves nommées odalisques, chargées de fonctions plus ou moins subalternes. Il y avait, comme chez les hommes de la maison militaire du bey, la cetti porte-chibouck, la cetti porte-café, et en remontant dans les rangs, la kasnadar, l'effendi-cetti (la savante, celle qui s'occupe des écritures). A chacune de ces fonctions sont attachés des honneurs, de la considération et une portion d'autorité.

Une pareille hiérarchie et l'habitude de la subordination explique l'existence assez paisible d'un grand nombre de femmes dans une seule maison. Le Koran, le Mashaf ou code suprême, permettant d'ailleurs plusieurs femmes et un nombre illimité d'esclaves, la jalousie est à peu près inconnue dans les harems. La loi et l'usage refoulent la passion.

Toutes ces femmes s'empressaient autour de Louise Rivolet, examinant ses habits, lui faisant des complimens, l'assaillant de questions.

L'une d'elles, d'un certain âge, lui présentait deux filles de quatorze à quinze ans, et voulait qu'elle lui dît, par l'inspection seule du pouls, si la nature les destinait à devenir bientôt mères. Pour les Orientaux, tous les Européens, hommes ou femmes, sont médecins, et la foi en leur savoir est aveugle. Celle qui adressait si naïvement une pareille demande à Louise ne tenait pas compte de son âge.

Une seule des dames était restée assise sur le divan, et à ses pieds, sur les nattes qui leur sont réservées, deux esclaves munies d'éventails en plumes d'autruche à long manche s'agitaient pas bougé.

Elle considérait bien aussi avec quelque curiosité la jeune Française; mais cette curiosité ne se traduisait que par le regard, devenu moins distrait et moins langoureux de ses deux grands yeux noirs, encore fort beaux, bien que la dame eût une quarantaine d'années.

Cette dame était la première femme légitime du bey Mourad, c'est-à-dire la cetti kébir ou grande dame. Dans les harems, il y a toujours une grande dame: à défaut de la mère du maître, c'est l'épouse qu'il aime le plus. Toutes les autres cetti lui sont subordonnées et lui doivent le respect.

La cetti kébir s'appelait Eh-Nehfis: elle était venue du célèbre Ali bey.

C'était une Géorgienne de naissance, femme connue comme ayant le plus noble caractère, le cœur charitable et un esprit tolérant. Tous les infortunés, infidèles ou croyans, qui s'adressaient à elle, étaient sûrs de sa protection. Que de fois elle avait su arrêter le bras de son irascible et fougueux époux, prêt à frapper des innocents!

Bonaparte et Kléber eurent plus tard pour cette noble femme les plus grands égards et la bienveillance la plus soutenue. Elle fut du reste d'un grand secours à ce dernier.

Mais n'anticipons pas sur les événemens.

— Taïb! c'est bien! dit enfin la cetti kébir pour mettre fin à cette scène turbulente et à ces témoignages de joie qui faisaient redoubler de pleurs la pauvre Louise.

A cette voix, toutes les femmes retournèrent, chacune à son tapis, qui à sa natte, pour reprendre le narguilé, dont elles s'efforcèrent de rallumer le tabac odorant.

Quelques esclaves noires s'empressèrent de jeter des larmes d'encens dans des cassolettes d'argent, et la salle, un moment débarrassée de ses blancs nuages de fumée et de ses parfums, grâce à l'aération du dôme par lequel s'engouffrait le vent frais et bienfaisant de la nuit, reprit son léger voile et ses senteurs de myrrhe et de benjoin.

— Approchez, belle, approchez! dit l'épouse de Mourad bey d'une voix douce et avec une inflexion caressante.

Deux esclaves prirent Louise par la main et la menèrent auprès de la cetti-kébir.

— Au nom de Dieu, madame, qu'avez-vous, et pourquoi pleurez-vous ainsi?

A travers un torrent de larmes, et tandis que la regardait la compatissante Eh-Nehfis, la jeune Française raconta sa cruelle aventure à la dame.

— Pauvre enfant! dit celle-ci, je comprends ta douleur.

— Mon père.... Mon frère!

— Ils vous seront rendus.

— Il serait vrai!

— Je vous le promets. Quant à vous.....

— Moi, madame, moi!..... On m'a raconté d'odieuses choses du bey Mourad.....

Eh-Nehfis soupira d'abord, puis se mit à sourire.

— C'est que ceux qui en ont été victimes, reprit-elle, ne se sont pas adressés à moi.

— On dit que les pauvres filles qu'il fait enlever dans son harem..... Ah! madame, il m'a dit que je serais sa femme, sa sultane.....

— Sa femme! Et quand cela serait, ne regarderiez-vous pas comme un honneur d'être au nombre des femmes du seigneur Mourad, le glorieux bey des mameloucks, l'émir-el-Hadj, le prince des caravanes! Le Kitab-Allah, le Livre de Dieu, permet aux croyans quatre femmes, et la place de cetti Enchéa, retournée au sein de Dieu il y a quinze lunes, est vide dans son harem....

— Mais vous, madame, vous n'en seriez pas jalouse?

— Jalouse! Pourquoi? Le Tenzil, le Livre descendu du ciel, le veut ainsi....

— Lors même qu'il ferait de moi, comme il l'a dit, sa sultane favorite?

A cette question, la cetti-kébir ne répondit que par un sourire qui découvrit ses dents de nacre. Elle était trop sûre de l'amour que lui portait Mourad et de l'ascendant qu'elle exerçait sur lui, pour qu'elle eût à redouter une rivale de son rang et de sa haute position.

En ce moment, le chef des eunuques noirs souleva la portière de soie de Damas qui communiquait avec l'entrée du harem, et, les bras croisés sur la poitrine, s'inclina devant le bey Mourad, qui entra sans prononcer une parole, et marcha droit vers Eh Nehfis.

Quoique le bey se fût avancé avec l'air grave et impassible que prennent les Orientaux quand ils pénètrent dans leur harem, air qui convient au maître de tant de femmes soumises à sa volonté, cependant la colère animait ses traits.

La mousseline blanche qui entourait son turban de drap jaune contrastait avec son visage bruni, coupé d'une cicatrice, avec ses larges sourcils et ses yeux noirs, d'où jaillissaient des éclairs. Ses lèvres frémissaient, et de sa main droite il caressait fiévreusement la riche poignée du cimeterre dont son bras, d'une force herculéenne, se servait d'ordinaire avec une rare adresse.

— Que Dieu t'accorde de longs jours, cetti Eh-Nehfis! dit-il à sa femme, en s'arrêtant devant elle.

— Et que son esprit t'éclaire, ô Mourad! Que veux-tu à ton esclave?

Même la femme légitime du musulman se donne cette appellation en parlant à son époux.

— Où est cette Françaoni? demanda le bey.

Pleine de terreur, la jeune fille avait caché sa tête dans les flots de gaze qui recouvraient le sein de la cetti-kébir et flottaient sur sa veste de brocart et sur son large pantalon de satin. Le bey l'avait bien reconnue, mais il l'avait déjà si bien dans l'intimité de sa femme, il avait froncé ses épais sourcils.

— Que mon seigneur et maître, répondit Eh Nehfis, veuille ordonner à ses esclaves de se retirer, et m'accorder un moment d'entretien.

Mourad bey frappa du pied sur le pavé de mosaïque de la salle et porta la main à sa moustache, qu'il tortilla entre ses doigts. C'était le seul signe de mauvaise humeur qu'il se permit quelquefois devant son épouse favorite.

Puis il fit un geste, et toutes les femmes disparurent par les portières du divan, comme une volée d'oiseaux effarouchés.

— Seigneur, reprit la cetti-kébir, quand elle se vit seule avec la jeune Française et le bey; seigneur, la colère vous aveugle encore et vous fait commettre des iniquités.

— L'Égypte est à Mourad bey, répliqua le prince des Caravanes avec un geste dédaigneux, la prince des Mamelouks. C'est bien assez que je laisse à Ibrahim prendre une part de mon autorité.... aujourd'hui une armée française me demande mon empire!

— Est-ce une raison, ô puissant bey, pour que vous vous livriez à des actes de violence contre des innocents?

— Cette enfant est mon esclave.

— Vous êtes le maître. Mais depuis quand le marché des femmes n'offre-t-il point vos yeux assez nombreuses et d'assez belles esclaves? Depuis quand l'Égypte et la Syrie ne sont-elles plus de beautés assez parfaites pour être dignes d'entrer dans votre harem? Pourquoi, seigneur, violer l'hospitalité que votre puissance accordait à ces paisibles marchands francs?

— Ils ont appelé l'armée ennemie.

— Souvenez-vous, ô maître du Nil, que maintes fois je vous ai prédit ce qui arrive en ce jour. Ce sont vos avanies, vos injustices envers les Francs et leurs consuls qui ont attiré cet orage sur vous.... Que de fois votre humble esclave, qui vous aime, seigneur! ne vous a-t-elle pas dit: O bey! soyez juste, n'imitez pas Ibrahim, qui ne songe qu'à amasser des richesses. N'êtes-vous pas tout puissant et vénéré? Que vous faut-il? Pourquoi persécuter les chrétiens? Ce sont des infidèles, c'est vrai, mais des enfants d'Adam comme vous.

Comme toujours, à la voix de sa bien-aimée épouse, le fougueux Mourad contint sa fureur et se calma.

— [illegible] l'Égypte [illegible] un moment à l'ancien.... En tandis que le [illegible] à envahir le pays du Nil, puis-je laisser les leurs tranquilles dans Masr?

— Pourquoi pas? Sont-ils coupables? Qui le prouve? La colère seule vous fait agir. Que dit le livre du Prophète? "A ceux qui savent maîtriser leur colère et qui pardonnent aux hommes qui les offensent est destiné le paradis. Certes, Dieu aime ceux qui agissent avec bonté."

Mais la douce et vénérée voix d'Eh Nehfis produisit sur Mourad plus d'effet que tous les versets du Koran.

— Vos paroles, ô femme! dit-il entièrement calmé, sont comme le miel des abeilles du Saïd; votre bouche est comme une source d'eau vive qui rafraîchit le pèlerin dans le désert.... Que cette chrétienne retourne dans sa maison!

— Et les siens?

Le bey frappa dans ses mains trois coups. L'eunuque montra sa tête noire à la portière.

— Que mon fidèle Osman-Bardissi m'attende au divan du Selamlik! ordonna-t-il. Qu'on rappelle aussi le Vénitien Rosetti, qui me conseillait tout à l'heure d'épargner les Français, que je voulais faire décapiter demain.

Osman-Bardissi était l'officier de prédilection du bey. Carolo Rosetti, ancien consul de la république de Venise, avait de grandes relations d'affaires et d'intérêts avec Mourad.

— Seigneur! Vous êtes grand et juste, reprit la cetti-kébir. Sera-t-il permis encore cette fois, à votre esclave, de transmettre à l'aga Osman vos paroles de miséricorde?

— De la loge grillée de mon divan! que votre volonté soit faite, ô cetti! Vous assisterez, du reste, si vous le voulez bien, à la fantasia que je donne ce soir à mes officiers.

— Je le veux bien. La cetti franque m'accompagnera, et demain matin, je la renverrai à son hirat (quartier.)

Le bey Mourad prit congé de son épouse et se retira gravement comme il était venu, mais plus calme et disposé à la clémence.

Aussitôt après son départ, Eh-Nehfis frappa dans ses mains, et comme un essaim d'abeilles rentrant dans la ruche, cetti et esclaves arrivèrent en bourdonnant.

Le repas du soir fut ordonné et commença immédiatement. Quelque intéressant que puissent être les détails d'un repas oriental, nous nous réservons de les décrire dans une circonstance ultérieure, ne voulant pas interrompre notre récit en ce moment.

Comme Eh-Nehfis avait hâte de se rendre à la soirée du bey, le repas fut du reste court, et l'on ne prit pas le bain, que les femmes de l'Orient, contrairement aux règles de notre hygiène européenne, ont l'habitude de prendre immédiatement après leur repas.

Dans tous les grands divans de réception des beys ou des cheiks du Kaire, se trouvent des espèces de soupentes ou plutôt de vastes loges grillées, élevées de dix ou douze pieds au dessus du sol de l'appartement. Ces loges ne reçoivent de jour que celui qui, du grand divan, peut pénétrer dans l'intérieur à travers les étroites losanges des grilles par lesquelles ces loges sont complètement closes.

C'est là que les dames ont quelquefois la permission de venir jouir des fantasias données par leur mari à ses nombreux amis dans le selamlik ou appartement de l'époux.

Placées derrière cet étroit treillage, elles voient tout ce qui se passe dans le divan, sans que les conviés aient l'air de se douter de leur présence, si tel est le désir du maître.

La force de l'usage est telle chez les organisations musulmanes, que, jeunes ou vieux, aucun convive ne se retourne du côté de la retraite mystérieuse. On se fût montré incivil, impertinent même envers le maître, si on eût cherché à voir les dames de la maison.

Aussi, quand Eh Nehfis, avec Louise Rivolet et une demi douzaine de cettis du harem prirent place dans la loge, pas un regard ne se dirigea de leur côté, malgré le bruit et le caquetage féminin dont fut accompagnée leur arrivée.

(A continuer).

Au Public.

LE Bureau de l'Auditeur des Comptes Publics ayant été illégalement saisi et occupé par le gouverneur Warmoth, de sorte que l'Auditeur ne peut remplir ses fonctions je notifie par le présent, le public que le département financier de l'État est virtuellement suspendu et j'avertis toutes les personnes de ne pas accepter de mandats ou de certificats de dette, de ne pas payer de taxes ou autres droits, et de ne faire aucune affaire avec le dit Bureau, jusqu'à ce qu'il soit permis à l'Auditeur de reprendre possession de son bureau.

J. M. WICKLIFFE,
Auditeur des Comptes Publics.

26 mars—1m

Avis au public,

JE préviens tous ceux qui ont des affaires avec l'Auditeur des comptes publics, que le bureau de l'Auditeur est, jusqu'à nouvel ordre, au No 53 de la rue Conti, coin Royale, directement en face de la maison d'État, et vis-à-vis de l'édifice où se trouvait jadis le bureau de l'Auditeur.

G. M. WICKLIFFE,
Auditeur des comptes publics.

27 mars—1m

Avis aux Contribuables.

Le dernier mois pour le paiement des taxes d'État

BILLETS et Mandats de l'État, de toutes les dénominations, pour payer les Taxes d'État et la Taxe Spéciale d'un pour cent—à vendre par le soussigné qui se charge également de les payer sans la pénalité ou les frais extra.

JOHN DOLHONDE.
No 16 de la rue Carondelet.

7 avril—1m

MAISON FONDEE EN 1848.

CHOCOLAT! CHOCOLAT!

P. GISCLON,

119............rue Royale.............119

Cafés torréfiés et moulus, de toutes qualités, glacées de toutes espèces, Candis de toute façon.

NUL ne peut aujourd'hui contester la supériorité des produits de la maison P. GISCLON, 119, rue Royale. Vingt années d'un travail probe et honnête, ont amené un succès qui le recommande sérieusement à la communauté et lui permet de livrer au commerce des chocolats d'une pureté irréprochable et d'une modicité de prix sans égale.

Venez et comparez!!

P. GISCLON,
119, rue Royale

17fév—3m

WASHINGTON EXCHANGE,

RUE ST-CHARLES, NO 19,
Nouvelle-Orléans,
Entre les rues Commune et Canal.

D. M. STELLA,
Propriétaire

4o 1an

350,000 Cigares.

LE soussigné vendra aux plus bas prix du marché, un stock de 350,000 Cigares, faits dans sa fabrique, du meilleur tabac de la Havane (Vuelta Abajo). Il a aussi un grand choix de Cigares mêlés et du pays.

F. SUAREZ,
Fabricant de Cigares, No 13, rue Colombus, entre Remparts et St Claude, Troisième District.

14 av—3m

BEN. BUISSON

181.........Rue de la Commune.........181

FACTEUR DE COTON
—ET—
Négociant Commissionnaire,
GALLIER COURT,
6....................Chambre....................6

4 mars—3m

CHANGEMENT DE LOCAL.

Daniel et James D. EDWARDS

ONT transféré leur magasin, momentanément, des Nos 28, 30 et 32 de la rue de la Nouvelle-Levée, au coin des rues Douane, Clinton et Peters, en face de la Douane des États-Unis, en attendant qu'ils aient occupé leur nouvel établissement qui est en voie de construction, et fait face aux rues Front et Delta, entre les rues Gravier et Poydras. 21jan—3m

B. O. MESRITZ.

Manufacture d'Habillements
DU SUD.

No 61 de la rue de Chartres, Nile-Orléans.

VENTE AU PRIX COUTANT.

Qualité et prix au-dessus de la concurrence.

14 mars—3m

PHOTOGRAPHIE.

S. ANDERSON a transporté ses ateliers du No 61 rue du Camp au No 133 DE LA RUE DU CANAL, où il exécute les plus belles photographies de la ville à ancien prix de $3 00 la douzaine.

Venez les voir.

31 janv—3m

HABILLEMENTS D'ENFANTS ET ARTICLES DE TOILETTE POUR HOMMES.

S. T. WALSHE.

110 rue du Canal,
NOUVELLE-ORLEANS.

4g janv—1an

Avis de société.

LES soussignés ont formé, aujourd'hui, une société sous la raison

MESLIER & THAYER,

pour les affaires d'encan et de commission, au No 106 de la rue GRAVIER.

EUGENE G. MESLIER.
CLARENCE C. THAYER.

Nile-Orléans, 1er avril 1869. 13avril—1m

Julius Loeffler,

(successeur de CHAS. LOEFFLER,)

POSEUR DE TUYAUX DE GAZ,
et fabricant

D'installations de Gaz, Tuyaux, Dispositions, etc.,

No. 126, rue de Chartres, entre St-Louis et Toulouse.

Nouvelle-Orléans

Ardoises. Ardoises. Ardoises.

CARRIERES PEN ARGIL.—Compagnie d'ardoises de la Pennsylvanie—Fabrique les meilleures qualités d'ARDOISES BLEU FONCE A TOITS. Nous appelons l'attention des poseurs d'ardoises et du commerce en général sur la qualité supérieure des ardoises que nous pouvons recommander avec confiance comme supérieures aux ardoises anglaises et nous vendant à meilleur marché. Nous en avons constamment de toutes les grandeurs. Nous prions les acheteurs d'en faire l'essai.

BRIDGE & SON, Agents,
No 126 rue Gravier, Nile-Orléans.

10 fév—3 m

Pianos et Musique.

EXCELLENTE OCCASION.

A vendre, pour cause de départ, un PIANO PLEYEL (Grand oblique).

S'adresser au No 205, rue Royale.

25avril—1m

A. ELIE,

Musique, Pianos et Instruments,

16...RUE ROYALE...16

Entre Canal et Douane.

PIANOS PLEYEL, nouveau système en fer, et autres pianos

Instruments de musique de tout genre,
Cordes françaises et italiennes de choix.
Grand assortiment de musique.

Le tout aux prix les plus modérés. Expédition sur ordre. 17 déc—6m

Pianos, Musique et Instruments de Musique.

CHARPAUX & LOUBERE,

46.................RUE ROYALE.................46.

IMPORTATEURS de Pianos des plus célèbres manufactures de France et des États-Unis, tels que PRIVEE, PELMINI, BORD, [illegible]

PLEYEL, ERARD, HERZ, HAZELTON, GALES, [illegible]

Grand assortiment de partitions, d'airs d'opéras détachés, de musique de piano, de [illegible]

MEDICAMENTS.

L'ANTI PERIODIQUE,

Toniques pour les Fièvres [illegible]

Dr. WILHOFT.

Guérit [illegible] de toutes les FIEVRES MIASMATIQUES, [illegible] Fièvres intermittentes [illegible]

La Fièvre Congestive ou Fièvre Pernicieuse.

La Fièvre Rémittente Bilieuse.

[illegible]

L'avantage qu'a l'Anti Périodique sur tous les autres remèdes de ce genre consistent dans le fait:

1. Qu'il coupe invariablement la fièvre et empêche le retour du septième, du quatorzième et du vingt-unième jour.

2. Qu'il ne produit, à la tête, aucun des symptômes que produit la quinine.

3. Qu'il peut être administré, sans crainte, aux enfants de l'âge le plus tendre.

4. Qu'il ne contient ni quinine, ni arsenic, ni aucun autre poison minéral ou végétal.

A vendre par tous les droguistes et tous les marchands du Sud. Il est Pleinement Garanti pour la Guérison des Fièvres en Frisson, des Frissons, récidives ou chroniques,—si l'on suit les prescriptions.

WHEELOCK, FINLAY & CO,
Seuls Propriétaires.
Nile-Orléans, Lne.

26 avril—3m

GUÉRISON Du Cancer,

Sans opération chirurgicale.

PAR LE Dr C. P. LAWRENCE, de l'Inde,
Spécialiste pour les cancers.

SALLES DE RECEPTION ET DE TRAITEMENT

113......RUE DU CANAL......113
NOUVELLE-ORLEANS.

Vis-à-vis la statue de Clay, au Premier.

Au-dessus du salon de photographie de Washburn.

TOUS LES CANCERS extérieurs, quel qu'en soit le genre ou l'ancienneté, sont retirés en entiers, dans l'espace de trois à cinq jours, par les remèdes internes et les applications connues sous le nom de "East India Cancer Application."

Une application, avec l'usage des remèdes internes, est habituellement tout ce qui est nécessaire pour opérer une parfaite guérison, même du cancer rongeur.

A l'aide de ce traitement, la matière cancéreuse tombe avant le neuvième jour. La partie lésée se cicatrise rapidement d'elle-même et présente une superficie, sans aucune difformité.

Ces applications ne peuvent pas faire de mal quelconque à la chair saine, mais atteignent instantanément et détruisent toutes les EXCROISSANCES ANORMALES, LES CANCERS, LES ULCERATIONS CANCEREUSES, les squirres, les tumeurs, &c.

Guérison des maux d'yeux et d'écrouelles, et de toutes les affections chroniques.

Heures de consultations: de 9 à 5 heures. Pour les dames: de 2 à 4 heures.

Les lettres doivent être affranchies et adressées à
Dr C. P. LAWRENCE,
Boîte 31 du Bureau de Poste de la Nile-Orléans.

15jan—6m—MJD

QUININE DOUCE.

Demandez à votre médecin et à votre pharmacien la QUININE DOUCE qui est garantie aussi efficace que la quinine amère et n'a pas d'amertume. A vendre par

WHEELOCK, FINLAY & Co.
coin Magazine et Gravier.

24mars—1m—t13 à la Nile-Orléans.

Droguerie, Produits Chimiques, &c.

BALL, LYONS & CO,

Importateurs et Pharmaciens

EN GROS,

42 & 44.........CAMP.........42 & 44

—ET—

113, 115 & 117...GRAVIER...113, 115 & 117

ONT TOUJOURS EN MAGASIN

UN GRAND STOCK DE

Médicaments Brévetés de France,

—TELS QUE—

Capsules-Mothes, Capsules Raquin, Pilules de Valle Charbon de Belloc, Pepsine-Boudault, &c.

—AUSSI—

Médicaments Patentés Américains

DROGUES,
PRODUITS CHIMIQUES,
HUILES,
LIQUEURS
PARFUMERIES,
PEINTURES,
INSTRUMENTS,
CARREAUX DE FENETRES,
VERRERIE,
Etc., Etc., Etc.

Chaque arrivage du Nord et de l'Europe ajoute au vaste assortiment de la maison.

Les Pharmaciens, les Grocers, les Marchands de la campagne et les Planteurs trouveront à acheter chez les soussignés, aux conditions les plus avantageuses, tout ce qui concerne le commerce des Drogueries.

Tous les articles vendus sont garantis de 1re qualité.

Les prix sont aussi modérés que ceux d'aucune autre maison.

Le magasin sera toujours ouvert aux personnes qui voudront venir examiner le stock, s'informer des prix, etc., etc.

BALL, LYONS & CO.,
42 & 44 Camp, et
113, 115 & 117 Gravier.

1an—4m—t121

TRAITEMENT
DES MALADIES SECRÈTES
ET
DE LA PEAU.

Syphilis, Gonorrhée, Ulcérations, Engorgements Dartres Eczéma, Scrofule, Scorbut, etc. etc.

E. GAUDOZ,
Pharmacien de l'Université de Paris.
Rue Conti et Bourgogne.

VERMIFUGE DE B. A. FAHNESTOCK.

Le Ver Solitaire est un des ennemis les plus cruels et les plus acharnés de l'homme; sa présence est accompagnée des symptômes les plus douloureux: Douleur sourde au front, étourdissement, pâleur et rougeur, alternativement; pâleur des lèvres, maigreur, manque et excès d'appétit, alternativement; désir ardent d'avoir certaines nourritures, mauvaise haleine, gonflement du ventre, abattement et irrascibilité nerveuse.

Pourquoi donc ne pas avoir recours, contre ce dangereux ennemi, à un remède dont une expérience de nombre d'années a prouvé l'efficacité? Le VERMIFUGE de B. A. FAHNESTOCK, si l'on suit les prescriptions qui accompagnent chaque bouteille, chassera infailliblement le destructeur.

Il faut que l'acheteur examine attentivement chaque bouteille. Le nom de FAHNESTOCK, simplement, ne suffit pas; qu'il s'assure de la présence des initiales B. A. et qu'il refuse la bouteille qui ne les porte pas.

F. P. DUCONGE, Agent.
rue de Chartres, No 30, Nile-Orléans.

3 nov

Vins—Liqueurs—Provisions—&c

LA MARQUE DE

WHISKY DEXTER,

Connue sur le marché du Sud depuis 1826

Ayant été contrefaits, nous prenons ce moyen d'annoncer à nos amis et à nos clients qu'au lieu de peindre les têtes de nos barils comme par le passé, nous étampons dessus, au feu, la gravure du bouchon et avons le nom de notre maison en plein.

Nous avons nommé MM. HOLT, MURRAY & TARLETON, No 64 North Commerce street, Mobile, nos agents et nous avons donné à M. JULES TARDOS l'autorisation d'agir en notre nom à la Nouvelle-Orléans.

EDMUND DEXTER & SONS,
Nos 51 et 49 Sycamore street, Cincinnati.

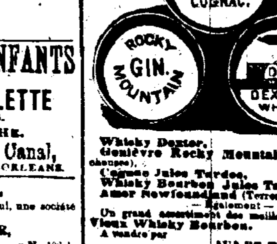

Whisky Dexter,
Genièvre Rocky Mountain (Montagne Rocheuse),
Cognac Jules Tardos,
Whisky Bourbon Jules Tardos,
Amer Newfoundland (Terreneuve),
—Également—
Un grand assortiment des meilleures marques de Vieux Whisky Bourbon.

A vendre par
JULES TARDOS,
No 22 de la rue Bienville.

7jan—6m—112j

VIEUX WHISKY BOURBON,
DE J. A. MILLER,
Paris, Comté Bourbon, Etat du Kentucky.

Provisions et Céréales.

Constamment en magasin, un fort stock de
Vieux Bourbon et Vieux Rye, purs, Whisky Rectifié,
de tous les âges, prix et preuves, de la meilleure qualité. Ordres pour Sucre, Mélasse, Café, Fournitures de bâtiments, Coton, Corde et Toile d'emballage, Maïs, Foin, &c.

Avances sur les consignations faites à
MM. F. D. COBB & CO, à New York.
COBB, DOLHONDE & CO,
No 37 de la rue Natchez.

22 janv—au 31juil—Mar J D

SUCRES RAFFINES—sucre en pains, coupés; Sucre en morceaux et Sucre en poudre.

A. THOMSON & CO,
No 46 de la rue Tchoupitoulas.

SIROP—"Golden Syrup" de qualité supérieure, provenant de la Raffinerie Crescent City, marques Orléans, Louisiane et Chalmette.

A. THOMSON & CO,
No 46 de la rue Tchoupitoulas.

SUCRES CLARIFIES—Blancs et jaunes, de différentes qualités.

A. THOMSON & CO,
No 46 de la rue Tchoupitoulas.

SUCRES DE LA LOUISIANE—Différentes qualités de Sucres d'habitations.

A. THOMSON & CO,
No 46 de la rue Tchoupitoulas.

SUCRES DE CUBA—En caisses et en boucauts.

A. THOMSON & CO,
No 46 de la rue Tchoupitoulas.

16fév—6m

E. DECHAMPS,

No. 130 de la rue St-Louis, Nile-Orléans.

IMPORTATEUR direct d'eaux-de-vie et de vins français; de liqueurs, absinthe suisse, kirsch, fruits à l'eau-de-vie, fruits au jus, (liqueurs du pays, etc.

Seul importateur des vins de Fonpet Sts. de Bordeaux.

3 janv—1an

AGENCE GENERALE.

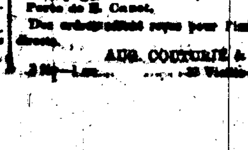

[illegible] de Forge & Fils.
[illegible] Cabanne
Champagne Cte Moisdats,
Porto de H. Canet.

Des ordres seront reçus pour l'importation directe.

AUG. COUTURIE & Cie.,
23 Vieille-Levée.

3 fév—1an

INSTITUTIONS

INSTITUT ST-LOUIS
POUR LES DEMOISELLES,

Dirigé par [illegible] LA VILLENEUVE, [illegible]

No 275, rue Dauphine, [illegible]

On peut, pour [illegible] de prospectus [illegible]

INSTITUTION A. FORTIER,
POUR JEUNES GARÇONS.

[illegible]....Rue Dauphine....[illegible]

ENTRE CLAIBORNE ET DERBIGNY.
Pension, demi-pension et externat.

Cours élémentaires et supérieurs en Anglais et en Français. [illegible] et Tenue des Livres, Opérations Commerciales, Dessin et Musique, etc.
CLASSE DU SOIR.
Prix Modérés. 17janv—6m

Collége Classique et Commercial.

[illegible]...RUE CHARTRES.....[illegible]
Entre Hospital et Bourgogne.

Directeurs:
Rev. C. MAYDEL.——Ces. BLETON.

LES pensionnaires seront l'objet des soins les plus assidus.

Cours classique et commercial complet en anglais et en français. [illegible]

Collége d'Etat de la Louisiane et Académie Militaire,

Près d'Alexandrie, Louisiane.

Fondé et soutenu par l'Etat de la Louisiane.

Pour renseignements, s'adresser à
D. F. BOYD, Surintendant,
à Alexandrie, Louisiane.

11janv—1an

Collége de Ch. Caron,

Angle des rues Orléans et Remparts.

PENSIONNAT ET EXTERNAT.

Classes du jour pour garçons de 9 à 3 heures.

Classes du soir pour les grandes personnes de 6 à 9 h.

INSTRUCTION commerciale—langues modernes. Connaissances utiles.

Classes du jour.....................de $3 à 5 par mois.
Classes du soir.....................de $3

19mai—1an 122

Balances Standard, à coton, de FAIRBANKS.

Les seules véritables
BALANCES A PLATEFORME,
BALANCES DE COMPTOIRS
BALANCES DE PHARMACIENS,
BALANCES DE BOUCHERS.

A vendre au dépôt de balances du Sud, de Fairbanks
No 35 rue du Camp
W. B. BOWMAN, agent.

6mars—3mo

MOULIN A RIZ SONIAT,

SITUE A LA PAROISSE ST-CHARLES,
A un mille au-dessous de l'Eglise Rouge.

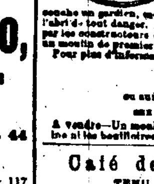

CE MOULIN a été construit par MM. Leeds & Co, sous la surveillance de M. P. McKinley. Il a les pilons perfectionnés et qui dépaillent entièrement [illegible] des meilleurs moulins de la Caroline du Sud. Le charbon étant le seul combustible en usage et la bâtisse construite en briques, le danger d'incendie est presque nul. Un grand warehouse, bâti sur la Levée, et dans lequel on conche un gardien, met le riz qui arrive et qui part à l'abri de tout danger. En un mot, rien n'a été épargné par les constructeurs et les propriétaires pour en faire un moulin de premier ordre.

Pour plus d'informations, s'adresser à
EMILE DUPRÉ,
Esc. Peters et Douane,
ou aux MM. SONIAT FRERES,
aux soins de J. LONG, Kenner P. O.

A vendre—Un moulin à canne complet, sans la machine et les bouilloires. 1er janv—1an

Café des Pyrénées,

TENU PAR D. ROUSSE,

43...............Rue St-Louis...............43

Encoignure Passage de la Bourse.

Bon café et liqueurs de premier choix, chambres confortables recommandées aux voyageurs. Prix réduits. 24 fév—6m

BOIS DE CONSTRUCTION

GEORGE MERZ,

MOULIN A SABOTER ET CHANTIER DE BOIS DE CONSTRUCTION,

Au coin des rues Toulouse et Robertson, Vieux Bassin.

DU Bois préparé et brut, des Châssis, des Jalousies, des Portes et toute espèce de Matériaux de construction sont offerts au commerce au plus bas prix.

Les ordres d'expédition sont l'objet d'une attention régulière. 19juillet—1an

FONDERIE DE LEEDS

[ETABLIE EN 1825.]

Au coin des rues Delord et Foucher.

NOUS annonçons à nos amis et au public que nous sommes prêts, comme par le passé, à faire des MACHINES A VAPEUR, des Bouilloires, des Moulins à sucre, des Chaudières à sucre, des Machines à dessécher, des Moulins à scie, des Presses à coton, des Vis de Nowell, des Bouches à fourneaux, des Grils, à exécuter toutes sortes de travaux d'habitations, de bateaux à vapeur et toute espèce de Machines pour le Sud.

LEEDS & CO.

16 sept—1an

R. CONDON,

Entrepreneur de Pompes Funèbres,

No 243, rue des Magasins, coin Delord, et No 283, rue de Chartres, coin Champs-Elysées.

A constamment un grand assortiment de CERCUEILS métalliques, CERCUEILS en bois de rose, acajou, noyer noir et en bois ordinaire. Il se charge de l'embaumement, de l'exhumation, de l'expédition des corps et loue des voitures. 4 juillet—1an

JULIUS LOEFFLER,

(Successor to Chas. Loeffler,)

—GAS FITTER—
AND DEALER IN

Gas Fixtures, Gas Pipes, Fittings, Etc.,
NO. 126 CHARTRES STREET,
Between St. Louis and Toulouse, New Orleans.

Compagnies d'assurances.

Compagnie d'Assurances Mutuelles du Pelican, de la Nile-Orléans,
Bureau, No 38 rue du Camp.

CETTE COMPAGNIE continue à assurer contre les risques d'incendie, de mer et de rivière aux taux les plus bas.

CHS. ROMAN, Président.
M. A. TARLETON, Secrétaire.

Directeurs:

CHS ROMAN, THS BAILLY-BLANCHARD, jr.
D FATJO ARTHUR FORSTALL,
E GIQUEL, SAM H TODD,
F A PETERSON, LS. OSTVEMBERG,
W A SHROPSHIRE, S H MOODY.
GABRIEL FASCAL.

12janv 1an

Compagnie d'Assurance du Commerce.

TROISIEME ETAT ANNUEL.

Conformément à la Charte, la Compagnie publie l'état suivant de ses affaires.

Montant des primes pour l'année expirée le 31 mars 1869.

Primes d'incendie			45,714 54
" de mer			31,885 66
" des rivières			134,079 96
			211,680 26
Pertes payées, savoir: Incendie	5,290 13		
Mer	14,812 61		
Rivières	71,424 81	91,527 55	
			117,152 71
A déduire: Escompte (rebate)	29,215 43		
Taxes	6,666 91		
Réassurances	7,407 65		
Primes remboursées	121 43		
Dépenses, salaires, loyer, conseil, intérêt et divers	14,367 02	57,367 54	
Bénéfice net			$59,865 17

—ACTIF—

Billets pour actions (stock notes)	304,220 00
Effets à recevoir	8,331 50
Mobilier	3 790 73
Primes en voie de recouvrement	41,608 37
En caisse	61,753 65
	$449,700 55

Le tableau qui précède est une copie exacte copiée sur les livres de la Compagnie.

JOS H. OGLESBY, Président.
WALTER HUNTINGTON, secrétaire.

Ville de la Nile Orléans, 13 avril 1869.

Assermentés et signé pardevant moi, ce treizième jour d'avril 1869.

EDW. IVY,
Notaire public.

14avril—1m

Compagnie d'Assurance Germania de la Nouvelle-Orléans.

TROISIEME ETAT ANNUEL.

Conformément à la Charte, la Compagnie publie l'état suivant:

Total des Primes de l'année expirée le 31 mars 1869		285,266 34
Primes d'incendie	222,580 32	
De mer	50,611 70	
De rivières	11,926 32	285,266 34
Moins—Primes remboursées	7,355 52	
De Montant en réserve pour risques non expirés	58,276 04	65,631 56
Montant net des primes		219,636 49
Pertes payées:		
Pertes par l'incendie	82,766	
Pertes sur mer	20,065 04	
De sur les rivières	3,091 42	
Ré-assurances	35,042 25	
Dépenses, intérêt	12,791 51	
Taxes et souscriptions	34,798 11	
15 pour cent d'escompte	14,294 16	
Réservés pour pertes non réglées	33,351 27	
	9,000 00	180,618 61
Bénéfice net		39 008 47

L'actif de la Compagnie se compose comme suit:

Billets pour actions	160,000 00
Billets à recevoir	9,089 77
Dû par comptes individuels	21,322 64
Prêts sur hypothèque	62,136 34
Prêts sur garanties, sur demande	26,540 00
Obligations des États-Unis	2,210 00
Actions de banque et obligations de ville et d'État	48,808 30
En caisse	63,546 32
	397,914 54

Le tableau qui précède est une copie exacte des livres de la Compagnie.

(Signé) D. MICHEL, Président.
E. MAILE, Secrétaire.

Assermentés et signés pardevant moi, ce 20 avril A. D. 1869.

(Signé) E. G. GOTTSCHALK, N. P.

Le 6 du courant, à une réunion des Directeurs, il a été résolu qu'un dividende de (5 p c) du montant des primes net sera déclaré et sera porté au crédit des billets d'actions non encore payés.

D. MICHEL, Président.
F. DEL BONDIO, Vice-Pt.
E. MAILE, Secrétaire.

Directeurs:

Fred. Del Bondio,	H. Estrade,
D. Michel,	J. P. [illegible]
A. Hippo Baker,	Louis [illegible]
Thomas Scheen,	Geo. [illegible]
August Koenig,	S. Friedlander,
H. Simon,	W. [illegible]
A. Mathis,	Geo. [illegible]
J. A. Stoffer,	F. M. Ziegler,
H. F. Haldeman,	F. W. [illegible]
J. J. Wochenfen,	Ph. D. Maguy,
Chas. Bondie,	Chas. Ludig,
C. H. Kontenheld,	H. A. Baumgarden.

16avril—1an

VAPEURS.

COMPAGNIE GENERALE TRANSATLANTIQUE.

SEULE LIGNE DIRECTE POUR LA FRANCE.

Service des Paquebots-Poste de la Compagnie Générale Transatlantique, entre New-York et le Havre, touchant à Brest.

[illegible] nouveaux et splendides bâtiments de [illegible] partiront comme suit de New-York, Pier No 50, rivière du Nord:

VILLE-DE-PARIS,	capt..Surmont,	Samedi 17 avril
PEREIRE,	capt..Duchesne,	Samedi 1ermai
LAFAYETTE,	capt...Lemarié,	Samedi 15 mai
ST-LAURENT,	capt...Bocandé	Samedi 29 mai

PRIX DU PASSAGE (compris le vin)
payable en or ou son équivalent en papier.
POUR BREST OU LE HAVRE:
Première cabine, $140. Seconde cabine, $85.

POUR PARIS:
Y compris le billet de chemin de fer délivré à bord.
Première cabine, $145 | Seconde cabine, $88.
Troisième cabine $45, et on, comprenant le billet de chemin de fer, $47.

Les bagages seront marqués pour Paris. [illegible] gratuits.

[illegible] On peut obtenir ici, à la Nouvelle-Orléans, des billets de passage pour France, en s'adressant aux concessionnaires de la Compagnie à New-York.

L. GRAND & Cie,
agents par intérim, rue Carondelet, 15.

LIGNE INMAN.

Steamers de la Malle,

Partant du Pier No 45 North River, New-York,
TOUS LES SAMEDIS,
A UNE heure précise de l'après-midi.

Vitesse et excellents commandements.

PREMIERES CHAMBRES, PAYABLES EN OR.		
A Queenstown et Liverpool, de New-York		$100
A Londres	do	105
A Hambourg	do	110
Au Havre et à Brême	do	110
A Paris	do	115
ENTREPONT, PAYABLE EN MONNAIE COURANTE.		
A Queenstown et Liverpool, de New-York		$30
A Londres		35
Au Havre et à Paris		35
A Brême ou Hambourg		40

BILLETS PAYES D'AVANCE, DE LIVERPOOL OU QUEENSTOWN, (entrepont) $40, en monnaie courante.

Il peut être fait un escompte de 10 pour cent sur les billets de premières chambres, au retour.

Nous avisons pour la vente des traites à vue de 1 livre sterling et au-dessus sur la "Provincial Bank" d'Irlande et ses différentes succursales.

Pour plus de détails, s'adresser à
ELLIOT & McKEEVER,
No 166, rue de la Commune.

3 sept—6m

COMPAGNIE DE VAPEURS Hambourgeoise-Américaine.

COMMUNICATION DIRECTE ENTRE LE HAVRE ET LA NILE-ORLEANS.

Les magnifiques vapeurs de la Compagnie
SAXONIA, cap. Kier, BAVARIA, cap. Meyer,
TEUTONIA, cap. Barends,

arriveront de

la Nile-Orléans	du Havre	de Hambourg
BAVARIA, 10 Déc.	4 Nov.	1er Nov.
TEUTONIA, 10 Jan.	4 Déc.	1er Déc.
SAXONIA, 10 Fév.	4 Janv.	31 Déc.

Ils prendront du passage pour la Havane, la Nouvelle-Orléans, le Havre, Londres, Southampton et Hambourg, pour les prix suivants:

De Hambourg ou du Havre.	De la Nile-Orléans ou la Havane.	
Première cabine..$150 00	Première cabine..$150 00	
Deuxième cabine.. 112 50		
Entrepont........ 45 00	Entrepont........ 45 00	

Payable en or.

De la Nouvelle-Orléans à la Havane: (première, $50 en papier. | Entrepont, $18 en papier.

Le fret de Hambourg à la Nouvelle-Orléans sera de $2 10 et 15 pd pour la tonneau.

On signe des connaissements pour St-Pétersbourg, Moscou, Riga et autres ports du continent.

MAURY & CO.,
Agents de passage, 161 rue de la Commune.
WILLIAMS, RUPERTI & CO.,
Agents généraux, 63 rue Carondelet.
B. ERDMANN, Havane.
C. B. RICHARD & BOAS,
Agents généraux de passage de la Compagnie,
No 6, rue Barclay, New-York.

25 sept—6m

Pour New York.

Ligne de Steamers des Marchands.

Comprenant les steamers suivants, qui sont de première classe:

GENL. GRANT,	Capt. H. S. Quick,
CRESCENT CITY,	Capt. E. W. Holmes,
SHERMAN,	Capt. W. F. Henry,
GENL. MEADE,	Capt. A. W. Sampson,
UNITED STATES,	Capt. Geo. L. Norton,

partant de New York et de la Nile-Orléans, les samedi.

UNITED STATES,
Commandant Geo. L. Norton,

Partira de son wharf, en face de la rue Jefferson, le SAMEDI le 1er mai, à 8 heures P. M.

Ses steamers ont d'excellents emménagements.

Chambres.....................$60 00.

On signe des billets de connaissement pour Liverpool.

Pour fret ou passage, s'adresser à
WOOD, LOW & LUDWIGSEN,
Rue de la Commune, No 190

Le SHERMAN suivra et partira SAMEDI 8 mai, à 8 h. P. M.

Pour New York.

Ligne de Steamers Cromwell, entre New-York et la Nouvelle-Orléans.

CETTE LIGNE SE COMPOSE des Steamers suivants:
GEO. CROMWELL,
GEO WASHINGTON,
CORTES,
MARIPOSA.

Le steamer
GEO. CROMWELL,
Commandant E. K. Vail,

Le DIMANCHE, 2 mai, à 8 heures A. M.
Passage..........................$60

Cette ligne prend du fret et donne des connaissements pour LIVERPOOL, BREME et le HAVRE.

Pour fret ou passage, s'adresser à
ALFRED MOULTON,
Rue Carondelet, No 41.

Chemins de fer.

Nouvelle Route de Chemin de Fer.

Pour Chattanooga, Rome, Atlanta, Augusta, Charleston, Wilmington, et d'autres points de l'Est-Tennessee, de la Georgie et des Carolines, par la voie de Selma.

LES passagers du convoi de 7 heures du matin, du grand chemin de fer de la Nile-Orléans, de Jackson et du Nord peuvent se rendre aux susdits points. Il n'y a que trois changements de chars entre la Nile-Orléans et Atlanta.

On arrive à Atlanta en 44 heures seulement. C'est cinq heures plus tôt que par aucune autre route.

Les prix sont aussi bas que par toutes autres routes.

Le bagage est "checked" pour toute la route.

Demandez les billets via Selma.

On peut obtenir des billets pour cette route au Bureau général, au coin des rues Camp et Commune, au dépôt de la City Hotel et au dépôt du chemin de fer de Jackson, rue Calliope.

Le fret est transporté à tous les susdits points à travers les routes.

Le soussigné délivre des connaissements et garantit les taux.

JOHN B. PECK,
Agent général de la ligne Selma.

Bureau, au bureau du chemin de fer de la Nouvelle-Orléans et de Jackson, à Odd Fellows Hall.

26 mars—1m—Dim Mard Jeu

$5.75 de réduction dans le prix du passage.

Vieille route par chemin de fer, à tous les points du Nord et de l'Est, par voie de Jackson, Miss Selma, Dalton, Knoxville, Lynchburg, à Washington, Baltimore, Philadelphie et New York.

C'est la seule qui se relie étroitement aux convois du grand Chemin de fer de Jackson qui part de la Nile-Orléans à 7 heures du matin, pour le Nord et l'Est, par la voie de Knoxville.

Les passagers qui partent de la Nile-Orléans à 7 heures du matin arrivent à Jackson à 3 h. 30 m. et de là poursuivent la route par le chemin de fer de Vicksburg et Meridian, jusqu'à Selma, et de là par le chemin de fer de Selma et Rome, à Dalton, au convoi de la ligne de la Virginie et du Tennessee pour New-York et autres villes du Nord.

Il n'y a que deux changements de chars entre Jackson et Dalton.

Des billets pour toute la route se vendent, à Jackson, aux prix réduits suivants: Jackson à Washington $32 50, Baltimore, $31 50, Philadelphie, $37, New-York, $40 50.

De la Nile-Orléans à Jackson, $5 25; ce qui fait au total, par cette nouvelle route, de $41 45 de la Nile-Orléans à Washington, $40 25 Baltimore, $42 55, Philadelphie, $46 25 New-York, 49 25.

Les passagers de la Nile-Orléans, en achetant des billets dans la ville, pour Jackson, Mem, et des billets pour toute la route, par Jackson et Dalton, à Jackson, Vicksburg et Meridian, à Jackson, économisent $5 75 sur chaque billet pour New-York et Philadelphie, $5 45 sur chaque billet pour Baltimore et Washington.

Le bagage est "checked" à Jackson pour le destination.

Les convois partent tous les jours, excepté les dimanches.

JOHN B. PECK,
Agent-général de la ligne Selma.

23mars—1m—Dim mard jeud.

Route directe et courte

De la Nouvelle-Orléans à New-York, Boston et toutes les villes du Sud et de l'Est, par le Chemin de Fer, "Cairo and Illinois Central."

LES convois partent de Cairo quotidiennement à l'arrivée des convois et des bateaux du Sud.

Il n'y a que deux changements entre la Nouvelle-Orléans et New-York.

Des chars de nuit sont attachés à tous les convois.

On peut acheter à Galveston et à Houston, Texas, des billets pour New-York, Boston et les points de l'Est. On peut également en avoir à la Nouvelle-Orléans, à Mobile et à Cairo.

W. P. JOHNSON,
Agent général pour les passagers, à Chicago.
B. F. LONGLEY,
Agent général du Sud, à la Nouvelle-Orléans.
M. HUGHITT,
Surintendant général, à Chicago.

20 avril

Chemin de Fer Pontchartrain.

Arrangement de Printemps.

A PARTIR du JEUDI, 1er avril, les convois de ce Chemin de Fer partiront comme suit—

—DE LA VILLE— Nouveau Dépôt,		—DU LAC—	
6 heures du matin,		5 heures du matin,	
8 "		7 "	
10 "		9 "	
Midi		11 "	
2 heures	P. M.	1 heure	P. M.
3 "		3 "	
4 "		4 "	
5 "		5 "	
6 "		6 "	
7 "		7 "	

Le char à cheval partira de l'ancien dépôt, à 4 heures du matin et, du Lac, à 5 heures et demie du soir.

Les Dimanches, les convois partiront toutes les heures, de 6 heures du matin à 8 heures du soir.

Pour aller au Lac et en revenir, le même jour, 20 cents.

Pour le Chemin de Gentilly, 15 cents et autant pour revenir.

Les passagers qui désireront s'arrêter à Gentilly devront en avertir le conducteur avant le départ du convoi.

G. PANDELY,
Surintendant Général.

1er avril

GRAND CHEMIN DE FER DE LA Nile-Orléans, des Opelousas et de l'Ouest.

Route de la malle des Etats-Unis entre la Nile-Orléans, la Louisiane occidentale et le Texas.

LE FERRY du chemin de fer partira, du pied de la rue Ste-Anne, en face de la Place Jackson, tous les jours, à SEPT HEURES ET DEMIE A. M., et se reliera au CONVOI DE PASSAGERS qui part d'Alger à huit heures A. M.

Le fret pour les stations du chemin, pour les débarcadères du Teche, et à livrer à la Nile-Ibérie ou St-Martinville, est reçu tous les jours (les dimanches exceptés) de 7 heures du matin à 5 heures du soir, au pied de la rue Ste-Anne.

Le fret pour tous les points du Bayou Lafourche, entre Labadieville et Lockport, pour le Canal Bœuf et pour Houma, sera reçu et transporté pour les stations de Raceland, Lafourche et Terrebonne, aux taux de bateau à vapeur pour toute la route.

Tout fret pour le Texas doit être payé au moment de l'embarquement, et le fret pour l'intérieur doit être payé au livraison.

G. W. R. BAYLEY,
Surintendant.

MADAME WARLT,

FEMME-MEDECIN,

[illegible]......rue Canal......[illegible]

GUERIT des maladies chroniques, telles que les Rhumatismes, la Névralgie, etc. Ses remèdes ont jamais failli.

Elle soulage promptement les Dames qui souffrent de [illegible] 24 oct—1an

Bon Marché!

McINTYRE & APPLEGATE,

Plombiers et marchands de Fourneaux de cuisine et Ecailleries, Bains, Lavoirs, Pompes, Suspensoirs, Tuyaux en plomb, Robinets en cuivre et en fer. No. 146 rue Poydras, Nouvelle-Orléans.

Agents des Tuyaux doublés en ferblanc, potasses, de Cotwell, Shaw & Willard. Ils se chargent de poser, nettoyer et réparer les hydrants. Ils se chargent également des réparations. 23 oct—1 an

---

POUR LE HAVRE.

Le navire français de 1ère classe et de marcheur, FORMOSE, capt. Babo, partira vers les premiers jours de mai.

Pour fret, s'adresser à W. R. BUDDENDORFF, 18 rue Carondelet.

Pour passage ayant d'excellentes emménagements pour 10 passagers de 1ère classe et pour 40 [illegible] passagers de 2me classe, [illegible] s'adresser à bord, potent 17, 2me District, ou au bureau de Gérant. [illegible]

Louisville, Memphis et Cairo;

Jour de départ, SAMEDI, 1er mai, à 5 heures P. M. Pour Louisville, Cairo, Memphis, Vicksburg, Bends et tous les débarcadères intermédiaires—Le beau bateau à vapeur au marcheur, Robt E Lee, Capt J W Cannon, partira ainsi qu'il est dit ci-dessus. Pour fret ou passage, s'adresser à bord ou à SINNOTT & ADAMS.

No 24 du Commercial Place.

N. B.—On peut voir un plan des chambres et retenir le passage au bureau de Sinnott et Adams. 15 av—1m

Le Bateau à vapeur RICHMOND, à basse pression.

Ce magnifique bateau,
Capitaine J. Steel Neal,
Commis J. S. Woolfolk,

partira pour Louisville, Cairo, Memphis, Vicksburg et tous les ports intermédiaires le MARDI, 4 mai, à 5 heures P. M.

Le registre est ouvert, au bureau de ses agents, No 25 du Commercial Place, pour les personnes qui désirent retenir leur passage.

Pour fret ou passage s'adresser à
SINNOTT & ADAMS,
No 25 du Commercial Place,
ou à THOS. KEEPS, No 76 rue Poydras.

28 fév—3m

Pour la Rivière Rouge.

Paquebot hebdomadaire régulier.

Départ tous les SAMEDIS, à 5 P. M. (via les rivières Cane et Little) pour Grand Ecore, St Maurice, Montgomery. (Le bateau prendra du fret pour tous les débarcadères du Bayou-Dieu) Natchitoches, Cloutierville Cotile, Alexandrie, les débarcadères Norman, Barbin, Cocodrie, et tous les débarcadères intermédiaires.—L'excellent bateau FROLIC, capitaine John Hienu, commis Thos. Knee, partira exactement ainsi qu'il est dit-dessus. Pour fret ou passage, s'adresser à bord ou à

R. P. EPPLER,
No 4 rue Tchoupitoulas,
LABUSQUIERE, DUPLEIX & CO,
No 86 rue Peters, en face le débarcadère des bateaux à vapeur.

Un connais sera sur la Levée tous les samedis matin pour recevoir le fret. 30 mars—1m

La Côte et le Bayou Lafourche.

Bateau régulier de la Côte et du Bayou Lafourche.

Le bateau à vapeur J. M. SHARP, capitaine Jos. F. Ascoia, commis F. A. Chastel, part de la Nouvelle-Orléans, tous les LUNDIS à 5 heures du soir et les VENDREDIS à 10 heures du matin. Il est de retour les MERCREDIS et les DIMANCHES pendant le jour. Le bateau prend jusqu'à Lockport.

Les expéditeurs seront responsables des fret billés pour Lockport.

Pour fret ou passage, s'adresser à bord. 5avril—1m

Compagnie de paquebots de la Nile-Orléans et de Mandeville.

Pour Mandeville, Louisbourg, Madisonville et Covington.

Le beau steamer CAMELIA, très fin marcheur et à basse pression, de la malle des États-Unis, capitaine W. L. Carthe, partira, pour les points ci-dessus, les LUNDIS et JEUDIS, à l'arrivée du train de 1r heure du matin; les MARDIS à l'arrivée du train de midi, et les SAMEDIS à l'arrivée du train de 3 heures de l'après-midi. Au retour, il partira de Old Landing à 8 heures du matin, les MARDIS et les VENDREDIS, et de Madisonville, les LUNDIS et JEUDIS, à 6½ heures du matin.

Les voyages ci-dessus se feront régulièrement à moins que de nouvelle tempête ou que le peu de profondeur de l'eau qui y permet l'entrée.

Le CAMELIA s'ira pour le prix le moment, plus loin que Old Landing, sur le Tchefuncte.

COHEN M. SORIA, agent,
15 et 20, rue Union.

8avril—1an

Banques Cies. d'Assurances, etc

COMPAGNIE

Mound City d'Assurance Mutuelle DE LA VIE.

A ST LOUIS, MISSOURI.

Capital de $150,000 payé, et un Capital garanti de $300,000.

OFFICIERS

Du Bureau Principal à St Louis,

JAS. B. EADS	Président
A. H. BUCKNER	Vice Président
WM. MANLEY	Secrétaire
G. G. McHATTON	Agent Général
W. HATCH	Officier Médical
W. W. GRISSOM	Médecin
JOHN F. THOMPSON	Commis

Directeurs.

JAS. H. LUCAS,	W. H. JENNINGS
A. M. BRITTON,	JAS. B. EADS,
S. A. HATCH,	JAS. GIVENS
CHAS. McLAREN,	A. H. BUCKNER.

Officiers de l'Agence de la Louisiane.

Gouv. C. H. MOUTON	Président
Juge E. T. MERRICK	Vice Président
S. B. SIMMES	Secrétaire

Examinateurs Médicaux.

W. G. AUSTIN, M. D., J. N. FOLWELL, M. D

Directeurs pour la Louisiane.

Gouv. C. H. MOUTON, de la maison C. H. Mouton & Co
Juge E. T. MERRICK, de la maison Race, Foster & Merrick.
F. H. HATCH, de la maison Samuel Smith & Co.
JAMES JACKSON, de la maison Jackson & Manson.
OCTAVE VOORHIES, de la maison C. W. Bancker & co
THOMAS FITZWILLIAM, de la maison T. Fitzwilliam & Co.
S. B. MORSE, Propriétaire du City Hotel.
Gén. S. B. SIMMES

La Compagnie Mound City d'Assurance Mutuelle de la vie étant une institution domestique, les citoyens du Sud devraient la préférer pour plusieurs raisons dont nous ne donnerons que deux ou trois.

1.—L'argent reste ici, et sert à encourager le commerce de l'Ouest et du Sud, à bâtir les villes, à développer nos grandes ressources minérales et agricoles, à construire les grandes lignes de chemins de fer, à cultiver nos immenses prairies. Les hommes du Sud et de l'Ouest devraient s'y faire assurer.

2.—Elle a des fonds étant placé ici au plus un intérêt élevé, elle peut les employer à meilleur profit et donner de meilleurs dividendes qu'aucune Compagnie de l'Est. Ceux qui désirent créer des fonds pour leurs familles, ou pour leur vieillesse, peuvent le faire avec économie.

3.—Les Directeurs en Louisiane étant composé d'hommes haut placés, offrent une garantie efficace que les veuves et les orphelins, à l'expiration des polices émises par la Compagnie, qui a son siège à St Louis, seront payées. Une Direction locale. Elle mérite donc la confiance au plus haut degré.

Elle émet toutes espèces de polices d'assurances et collectives et personnelles.

Elle n'exige l'en, ni prix de police, ni frais de timbres

La succursale de la Louisiane est au Story Building, au premier, No 3, au coin des rues Camp et Commune en face du City Hotel, Nile Orléans.

S. B. SIMMES,
Agent en Louisiane—Nile Orléans

7 mars—3mt17

Compagnie d'Assurance Mutuelle PHŒNIX, de la Vie,

A HARTFORD CONNECTICUT.

EDSON FESSENDEN, Président.
JAS. F. BURNS, Secrétaire.

LA "Compagnie d'Assurance Mutuelle Phœnix de la Vie" appelle l'attention du public sur les plans suivants qui lui sont particuliers:

1o—Tous les avantages d'une Compagnie payant le tout en comptant et la moitié en billets.

2o—Si une personne s'assure aujourd'hui pour $1000, et paie la moitié comptant et la moitié en billets, pour une même quelconque et meurt demain, la Compagnie paiera $1000 et rendra de plus à ses héritiers ses billets. Tous les billets sont portés comme dividendes à la prime.

3o—Il n'y a jamais plus de quatre heures sur une valeur de $1000, et les divid[illegible] le montant de la police reçu $1000 avec dividendes, et remplaçant les [illegible]

4o—Il n'y a pas de restrictions quant aux voyages.

5o—L'assuré peut voyager dans une partie quelconque des États-Unis, de l'Europe et la partie du Amérique du Sud, "outre les climats de la zone [illegible]" sans payer à la Compagnie. A une compagnie doivent être portés au fond de garantie, et l'assuré paiera $10 à $25 pour chaque mille piastres de l'assurance.

5o—Les dividendes du "Phœnix" ont été et sont annuellement de 50 pour cent.

6o—Le dividende est de 50 pour cent sur toutes les tables.

7o—La Compagnie paie toujours ses pertes promptement et la conteste jamais une réclamation.

8o—Aucune de ses polices ne peut être forfaites, l'assuré ne saurait donc rien perdre.

9o—Les polices ordinaires ne peuvent être forfaites après un certain nombre de paiements, et la police a tous ses privilèges payés. La Compagnie offre beaucoup d'autres grands avantages. Le "Phœnix" a payé $[illegible] de l'assuré [illegible] en dividendes [illegible] Elle a $4,000,000 en dépôts et des titres de premier but.

10—L'intérêt annuel seulement a souvent ses pertes, et le surplus de l'intérêt a été ajouté à la somme qui appartient aux assurés.

11—Le taux de l'intérêt du "Phœnix" est aussi bas que celui des bonnes compagnies.

12—La Compagnie s'assure pas une personne qui n'est pas saine.

GEO. S. DARLING, agent général,
JOHN D. SCOTT, agent local.

Bureau, No 112 de la rue du Canal, au coin de la rue St Charles.

29mars—aubtsv—Dim Mard Jeudi

Société de Bienfaisance et d'Assurance Mutuelle de la Vie DE LA LOUISIANE.

Directeurs

J. M. Lapeyre,	W. S. Mount,
John Davidson,	L. B. Pothier,
H. Zuberbier,	Wm McCulloch,
L. N. Marks,	Wm Creevy,
E. F. Schmidt,	T. K. Finley,
Wm Cooper,	Anthony Sambola,
W. S. Pike,	Patrick Irwin,
David McCoard,	John C. Sinnott,
L. Caulfield,	C. Cavaroc,
Gerard Stith,	W. C. Nichols.

Officiers.

JOHN DAVIDSON	Président
W. S. PIKE	Vice-Président
R. W. YOUNG	Secrétaire
L. A. FOURNIER	Trésorier.

W. C. NICHOLS, Médecin examinateur
ALEXANDRE HART, Médecin examinateur,
E. C. FOLOKE, Agent.

Bureau: No 120 rue Carondelet (Bâtisse Davidson.)

Compagnie d'Assurance Mutuelle du Home, de la Nile-Orléans.

Bureau No 78 rue du Camp, coin Natchez.

DIX-SEPTIEME ANNEE

Actif, le 31 décembre 1868—$1,143,114 77.

ALFRED MOULTON, Président.
WM. M. PERKINS, Vice-Président,
A. W. HUNTER, Secrétaire.

Cette Compagnie continue d'assurer contre les risques d'incendies, de rivières, et de mer, aux taux acceptés de prime.

—Directeurs—

R. K. CONVERSE,	OCTAVE VOORHIES,
ARCHIE WOODS,	A. H. MAY,
ROBERT HARE,	J. W. ALLEN,
F. M. MORRELL,	JNO. T. MOORE,
WM. CHAMBERS,	JNO. C. ROGERS,
D. A. CHAFFRAIX,	W. M. PERKINS.

19 fév aubl Sdc 112

LouisianaEquitable Life Insurance Company.

CAPITAL............$500,000

BUREAUX, RUE DU CANAL, No. 142, NOUVELLE ORLEANS.

—Directeurs—

John Pemberton,	W. S. Pike,	Ed. Rigney,
S. A. Tyler,	J. W. Stone,	Alexander Marks
C. H. Slocomb,	A. Thompson,	C. E. Girardey,
P. Delbondio,	E. J. Hart,	W. S. Schmidt,
Geo A. Fosdick,	Bew. Barnett,	Marshall J. Smith

JOSEPH ELLISON Président. W. S. PIKE, Vice-Président. Gr-CLAIBORNE, Ag. Gén. W. P. HARRIS, Sec.

Médecins examinateurs.

Dr E. A. Moss, Dr E. Chopin
Dr G. E. Lemonnier, Dr Henry Smith,
Dr J. Hampden Lewis, Dr W. C. Nichols.

G. A. Breaux, avocat.

La Compagnie prend TOUTE ESPECE D'ASSURANCE SUR LA VIE—Assurance ordinaire et annuelle—Assurance d'un et de cinq ans—Simple paiement—Assurances participantes et non participantes dans à des taux plus bas que ceux d'aucune autre Compagnie.

Les paiements ne sont pas forfaits. 1nov—1an

Wm. B. MORRIS & Co.

AGENCE D'ASSURANCE,

37..............CARONDELET..............37

ÆTNA DE HARTFORD.

Actif....................$4,650,000

HOME DE NEW-HAVEN.

Actif....................$1,450,000

Représentant un Capital d'Assurance de SIX MILLIONS.

Risques d'incendie, de rivières et de mer faits. 25 mars—6m

Tonnellerie qui a remporté le prix.

AUX MARCHANDS ET AUX PLANTEURS.

LE soussigné appelle l'attention des marchands et des planteurs sur son grand stock de barils et demi barils à mélasse et de tonneaux à sucre. Il a constamment un grand stock de barils à sucre, de boucauts et de barils qu'il offre à des prix modérés et sans frais de charroi.

S. J. BERKERY,
Nos 21, 23 et 25 de la rue Front, entre Conti et Bienville.

oct—1an (Débarcadère du sucre No 30.

D. APPLETON & CO., Publishers,

90, 92 & 94 Grand St. N. Y.,

Will commence in March, the publication of

APPLETONS' JOURNAL,

A WEEKLY PAPER,

DEVOTED TO LITERATURE, SCIENCE AND ART

APPLETONS' JOURNAL will be devoted to popular current Literature, an organ of advanced opinion with respect to all the great interests of society, of popular Science in its best sense, and of Art.

The department of Literature will embrace—

Fiction, in the form of both Serial Novels and Short Stories;

Essays upon Literary and Social Topics;

Sketches of Travel and Adventure;

Discussions upon Art, Books, and kindred themes;

Papers upon all the various subjects that pertain to the pursuits and recreations of the people, whether of town or country; and

Poems by our foremost poets.

A distinctive feature will be a fuller treatment of Science than is prevalent in popular journals. In this branch the Publishers have secured the services of the ablest and most authoritative thinkers, many who combine high scholarship with the power of clear and impressive statement.

Education, in its various aspects, personal and public, at home, in the school and in the college, in its principles as a science, and in its practice as an art, will receive the full consideration to which it is undeniably entitled.

Illustrations will form an important feature in the plan of the JOURNAL. Each number will be accompanied by either an

Illustrated Supplement on some popular theme,

A Steel Engraving in the best style of the Art, or a large Cartoon engraved on wood.

Novelty, freshness, and continual change will be aimed at in this department. The illustrations will usually be valuable as works of art, those on steel, and the Cartoons, consisting of views of American scenery, by our most distinguished painters, and illustrations of character and life, by our foremost draughtsmen. They will be printed with extra care on separate sheets, and may be either bound in the volume at the close of the year, or framed to hang upon the wall. The JOURNAL in this feature, will be unlike any other.

APPLETONS' JOURNAL will aim to be vigorous, earnest, and capable; valuable as an organ of thought, and pleasing to all the members of the household on account of its varied, sound, and entertaining literature.

Arrangements are in progress to secure original contributions from distinguished writers, both of Europe and America.

In the first number will be commenced

The New Story,

BY THE GREAT FRENCH WRITER,

VICTOR HUGO,

ENTITLED

"THE MAN WHO LAUGHS."

(Originally announced under the title of "BY THE KING'S COMMAND.")

For which the French publishers paid the distinguished Author $70,000 francs

This novel has been in the author's workshop for twenty years, the idea of it having arisen in his mind contemporaneously with that of "Les Misérables." M. Hugo here tries his powers in a new field, that of English history and English character, on which he bestows his most characteristic and thorough study.

Price 10 Cents per number, or $4.00 per annum, in advance.

For sale by all Newsmen.

Terms for clubs may be obtained of the Publishers. Specimen copies sent gratis upon application.

The postage within the United States, for the JOURNAL is 20 cents a year payable yearly, semi-yearly, or quarterly, in advance, at the office where received. Subscriptions from Canada must be accompanied with 20 cents additional, to prepay the United States postage.

In remitting by mail a post-office order or draft, payable to the order of D. Appleton & Co. is preferable to bank notes, as if lost, the order or draft can be renewed without loss to the sender. In ordering the JOURNAL, the name should be clearly given, with the post-office, county, and State in full. mh7 tf

MOUND CITY

Mutual Life Insurance Company

OF ST. LOUIS, MISSOURI.

Cash Capital of $150,000 already paid in, with a guaranteed Capital of $300,000.

OFFICERS

Of Parent Office in St. Louis

JAS. B. EADS	President
A. H. BUCKNER	Vice President
WM. HANLEY	Secretary
G. G. M. HATTON	General Agent
W. HATCH	Medical Officer
W. W. GRISSOM	Consulting Physician
JOHN F. THOMPSON	Actuary.

DIRECTORS:

JAS. H. LUCAS,	W. H. JENNINGS,
A. M. BRITTON,	JAS. B. EADS,
S. A. HATCH,	JAS. GIVENS,
CHAS. McLAREN,	A. H. BUCKNER,

OFFICERS OF LOUISIANA AGENCY

Governor C. H. MOUTON	President
Judge E. T. MERRICK	Vice President.
S. B. SIMMES	Secretary.

MEDICAL EXAMINERS

W. G. AUSTIN, M. D., J. N. FOLWELL, M. D.

LOUISIANA DIRECTORS

Governor C. H. MOUTON, of C. H. Mouton & Co.
Judge E. T. MERRICK, of Race, Foster & Merrick.
F. H. HATCH, of Samuel Smith & Co.
[illegible] of Cruse & Boyd
JAMES JACKSON, of Jackson & Manson.
OCTAVE VOORHIES, of C. W. Bancker & Co.
THOMAS FITZWILLIAM, of T. Fitzwilliam & Co.
S. B. MORSE, Proprietor City Hotel.
General S. B. SIMMES.

The Mound City Life Insurance Company being a Home Institution, it should be preferred by citizens of the South for many reasons, we will, however, enumerate only two or three.

1. The money invested in it is retained at home, where it assists in promoting Western and Southern trade and commerce in building up towns and cities, in developing our rich mineral and agricultural resources, in building our great lines of railroad, and cultivating our boundless prairies. For these reasons Southern and Western men should insure in it.

2. As the rates of interest where high rates of interest prevail, it can grant, and furnish cheaper and pay better dividends than any Eastern Company. For this reason all persons desiring to make a certain and safe provision for their families, should insure in it.

3. Its local Board of Louisiana Directors being composed of men of high standing in the community, is a sufficient guarantee that widows and orphans will be protected in their rights, when policies issued by this Company mature. By reason of this local Board of Directors, this Company is peculiarly entitled to confidence.

This feature is peculiar to this Company, no other institution beyond the limits of the State having a similar Board, and is, therefore, worthy of the highest consideration.

All kinds of Policies are issued by this Company, and non-forfeiting.

This Company makes no charge for policy, fee or stamps.

The Louisiana Branch Office is in the Story Building, up stairs, No. 3, corner Camp and Common streets, opposite City Hotel, New Orleans.

S. B. SIMMES,
State Agent for Louisiana.
New Orleans.

mh 7 6m end

Star Mutual Insurance Company,

OF NEW ORLEANS, La.

Continues to take Fire, River and Marine Risks,

AT TARIFF RATES.

Office No. 14 Carondelet Street.

LLOYD R. COLEMAN, President.
EDWARD COCHRAN, Vice President,
CHAS. ENGSTFELD, Secretary.

DIRECTORS

Col W C C Claiborne, No 134 Dauphin Street.
Adolph Schreiber, Esq., of F & J. Forstall & Sons.
Forrester Dolhonde Esq, of Cobb Dolhonde & Co.
Chas D Johnson, Esq, Cotton Factor.
J. P. Todd, Esq, of DeVall Moore.
R. L. Bruce, Esq, of Hill & R[illegible]
Arthur Forstall, Esq, of J. Q. Lingham & Co.
B. Lapice, Esq, No 23 Old Levee Street.
J. A. Braselman, Esq, of J. A. Braselman & Co.
Jno. B. Britton, Esq, of Britton & Moore
B. Ogden, Esq., Cotton Factor.
J. C. Denis, Esq., Cotton Factor.

mal1 1m m in tues thurs

Queen Fire

INSURANCE COMPANY,

—OF—

LIVERPOOL AND LONDON.

THE undersigned having been appointed Agent for New Orleans and its vicinity of the QUEEN FIRE INSURANCE COMPANY is prepared to take risks on Cotton and other Merchandise, Buildings, Dwellings, Houses, Household Furniture, etc.

Under instructions from GEORGE ADLARD, Esq. Manager and General Agent for the United States, the rates of Premium charged by this Company are and will continue to be, in conformity to those that may be fixed by the New Orleans Board of Underwriters. Losses adjusted and promptly paid without reference to England.

EDWARD COCHRAN,
Office Star Mutual Insurance Comp'y 14 Carondelet St

The Queen is permitted to refer to Adolph Schreiber, Esq., of F. J. Forstall & Sons 30 Carondelet st., Thos. A Adams, Esq., President Crescent Mutual Insurance Company, Chas. Briggs, Esq. President Louisiana Mutual Insurance Company, Gen. G. T. Beauregard, President N. O. Jackson and Great Northern Railroad.

ap 25 3m m tues & thurs

$55, $55, $55, $55, $55.

GROVER & BAKER'S

HIGHEST PREMIUM

ELASTIC STITCH

Family Sewing Machines.

POINTS OF EXCELLENCE.

Beauty and Elasticity of Stitch.
Perfection and Simplicity of Machinery.
Using both threads directly from the spools.
No fastening of seams by hand and no waste of thread.
Wide range of application without change of adjustment.

The seam retains its beauty and firmness after washing and ironing.

Besides doing all kinds of work done by other Sewing Machines, these Machines execute the most beautiful and permanent Embroidery and ornamental work.

☞ The very highest prize, THE CROSS OF THE LEGION OF HONOR, was conferred on the representative of the Grover and Baker Sewing Machines, at the Exposition Universelle, Paris, 1867, thus attesting their great superiority over all other Sewing Machines.

Salesrooms, 128 Canal Street, New Orleans.

fe14 3m

SPRING OF 1869.

CLOTHING AT A BARGAIN!

—AT—

LEON GODCHAUX,

81 & 83........Canal Street........81 & 83

—AND—

213, 215 & 217.......OLD LEVEE.......213, 215 & 217

The FINEST Stock of Ready Made CLOTHING to be found.

Employing, daily, upwards of 300 workmen for the Manufacture of Clothing, I have an IMMENSE ADVANTAGE over other houses, and am enabled to offer EXTRAORDINARY BARGAINS to my Customers and to the Public.

Ten first-class Cutters are also connected with my Establishments, and persons wishing to have their Clothes made to order will find no other as great advantages, both in regard to the elegance of the cut, the workmanship and prices of the Goods.

I have also on hand an extensive assortment of CLOTHS and CASSIMERES from the best European Factories, to which the attention of Merchant Tailors is called, and which I will sell, by the piece and otherwise, on good terms.

LEON GODCHAUX,
81 and 83 Canal street, and
213, 215 and 217 Old Levee street.

☞ The attention of Mothers is called to my beautiful assortment of Children's First-Communion Clothing.

mh19 1m

THE NEW ORLEANS DAILY BEE

DUFOUR & LIMET, Publishers.

Office, No. 73 Chartres Street.

NEW ORLEANS, April 25, 1869.

RATES OF ADVERTISING.

Squares	1 month	2 mos.	3 mos.	6 mos.	12 mos.
[illegible]					

THE SEMI-WEEKLY BEE

Is published every Tuesday and Saturday morning. Subscription, $4 per annum; in advance. Single copies ten cents.

RATES OF ADVERTISING.

Squares.	1 mo.	2 mos.	3 mos.	6 mos.	12 mos.
[illegible]					

NEW-FOUNDLAND

BITTER.

WE beg to call your attention to the BITTER we are making, to which we have given the above name.

This BITTER is made of the finest liquor—not a single ingredient employed in its composition, is hurtful—it has very valuable tonic properties—it acts gently and beneficially on the Liver when there is a tendency to torpor in that organ—it is a mild and generous stimulant—as a strengthening cordial for ladies and children, or any one recovering from illness, it is particularly well adapted—it has a very agreeable taste and a beautiful color. It cures instantaneously cramps in the stomach.

Our reputation is pledged for its purity.

The dose for an adult male is one half to three-fourths of a wineglassful, for ladies and children proportionately less.

Mr. JULES TARDOS, New Orleans, and Messrs HOLT, MURRAY & TARLETON, Mobile, our Agents, have it for sale to the trade, by the dray load, and it can be found at all the Wholesale Grocers of both cities.

Our Agents are instructed to give as favorable terms as possible to the trade.

Boxes contain one dozen quart bottles.

EDMUND DEXTER & SONS,
No. 49 and 51 Sycamore street
CINCINNATI OHIO.

ap1 ly tues thurs & sat

Rupture Cured

BY USING

DR. FERRIS' PATENT SUPPORTER TRUSS.

The Most Efficient, Comfortable and Secure Truss in Use.

CONSTRUCTED UPON AN ENTIRELY NEW PRINCIPLE

IT is entirely different in principle and action from any now in use, and has very desirable advantages. It has no springs or screws to it, thus avoiding a injurious pressure at the back—it is sure and supporting the abdomen, and closing the aperture of a hernia. The Belt being so applied, that the pressure is equal in all parts of the Hernial opening, without infringing on the Spermatic Cord. There is a great deal [illegible] to perpetrate a [illegible] [illegible]

[illegible]

Refers to Dr. W. Stone and the Profession generally.

DR. T. B. FERRIS.
Office No 143 Charles street, up stairs.
Hours—From [illegible]

DRUGS, CHEMICALS, &c.

BALL, LYONS & CO,

IMPORTERS

—And—

WHOLESALE DRUGGISTS,

42 & 44......CAMP STREET......42 & 44

—And—

113, 115 & 117—Gravier St. 113, 115 & 117

Always on Hand

A Large Stock of French Patent Medicines,

—Such as—

CAPSULES MOTHES, CAPSULES RAQUIN, PILULES DE VALLET, CHARBON DE BELLOC, PEPSINE BOUDAULT, ETC., ETC.

DRUGS,
AMERICAN PATENT MEDICINES,
CHEMICALS,
OILS,
LIQUORS,
PERFUMERIES,
PAINTS,
INSTRUMENTS,
GLASSWARE,
WINDOW GLASS,
Etc., Etc., Etc.

Each new arrival from the North and Europe adds to the very extensive stock of the firm.

Apothecaries, Grocers, Country Dealers, Planters, supplied speedily on MOST LIBERAL TERMS with every article in the Drug line they may require.

Everything sold guaranteed of the VERY BEST QUALITY

Prices as Low as Any Other Store.

Store opened for all those who may wish to examine the stock, inquire for prices, etc.

BALL, LYONS & CO.,
42 & 44, Camp Street, and
113, 115 & 117 Gravier Street

jan29 eod 4m

AYER'S SARSAPARILLA,

FOR PURIFYING THE BLOOD.

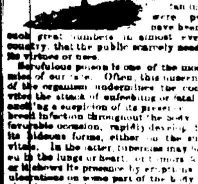

The reputation this excellent medicine enjoys is derived from its cures, many of which are truly marvellous. Inveterate cases of Scrofulous disease, where the system seemed saturated with corruption, have been purified and cured by it. Scrofulous affections and disorders which were aggravated by the scrofulous contamination until they were painfully afflicting, have been radically cured in such great numbers in almost every section of the country, that the public scarcely need to be informed of its virtues or uses.

Scrofulous poison is one of the most destructive enemies of our race. Often, this unseen and unfelt tenant of the organism undermines the constitution, and invites the attack of enfeebling or fatal diseases, without exciting a suspicion of its presence. Again, it seems to breed infection throughout the body, and then, on some favorable occasion, rapidly develop into one or other of its hideous forms, either on the surface or among the vitals. In the latter, tubercles may be suddenly deposited in the lungs or heart, or tumors formed in the liver, or it shows its presence by eruptions on the skin, or foul ulcerations on some part of the body. Hence the occasional use of a bottle of this Sarsaparilla is advisable, even when no active symptoms of disease appear. Persons afflicted with the following complaints generally find immediate relief, and, at length, cure, by the use of this Sarsaparilla: St. Anthony's Fire, Rose or Erysipelas, Tetter, Salt Rheum, Scald Head, Ringworm, Sore Eyes, Sore Ears, and other eruptions or visible forms of Scrofulous disease. Also in the more concealed forms, as Dyspepsia, Dropsy, Heart Disease, Fits, Epilepsy, Neuralgia, and the various Ulcerous affections of the muscular and nervous systems.

Syphilis or Venereal and Mercurial Diseases are cured by it, though a long time is required for subduing these obstinate maladies by any medicine. But long continued use of this medicine will cure the complaint. Leucorrhœa or Whites, Uterine Ulcerations and Female Diseases, are commonly soon relieved and ultimately cured by its purifying and invigorating effect. Minute Directions for each case are found in our Almanac supplied gratis. Rheumatism and Gout, when caused by accumulations of extraneous matters in the blood, yield quickly to it, as also Liver Complaints, Torpidity, Congestion or Inflammation of the Liver, and Jaundice, when arising, as they often do, from the rankling poisons in the blood. This SARSAPARILLA is a great restorer for the strength and vigor of the system. Those who are Languid and Listless, Despondent, Sleepless, and troubled with Nervous Apprehensions or Fears, or any of the affections symptomatic of Weakness, will find immediate relief and convincing evidence of its restorative power upon trial.

PREPARED BY

Dr. J. C. AYER & CO., Lowell, Mass.,

PRACTICAL AND ANALYTICAL CHEMISTS.

Sold by E. J. HART & CO., WHEELOCK, FINLAY & CO., FLEMING'S PATENT MEDICINE DEPOT, New Orleans, and by all Druggists everywhere. ja21 lm eod

☞ PHILOSOPHY OF MARRIAGE. A NEW COURSE OF LECTURES, as delivered at the New York Museum of Anatomy, embracing the subjects: How to Live and What to Live for; Youth, Maturity and Old Age; Manhood Generally Reviewed; The Cause of Indigestion, Flatulence and Nervous Diseases accounted for; Marriage Philosophically Considered, &c. These lectures will be forwarded on receipt of four stamps by addressing: SEC'Y BALTIMORE MUSEUM OF ANATOMY, 74 West Baltimore street, Baltimore, Md.

Copartnership.

MR. FRANK H. HOOKER becomes a partner in my house from December 1st, 1868. The firm will be under the name and style of J. A. LUM & CO.

J. A. LUM.

The CARRIAGE BUSINESS will be continued at the new stand, No. 162 Gravier, and 13 Union street, opposite the St. Charles Hotel, where may be found a large stock of the latest styles of CARRIAGES suited to the market.

J. A. LUM,
FRANK H. HOOKER

dec13 ly

JOHN ARMSTRONG'S Foundry and Boiler Manufactory,

Corner of Race and New Levee streets,
NEW ORLEANS, La.

MANUFACTURER of Vertical and Horizontal Steam Engines, Sugar Mills, Draining Machines, Saw Mills, Cotton Screws and Gearing, Iron Columns and Fronts of Buildings; Furnace Mouths, Grate Bars, Iron Blocks; Bouilloires, Gas Retorts; Railroad Frogs, etc. Levee Presses, Locomotive Fixed and Cylinder Bottoms of all kinds, Filters, Juice Boxes and Clarifiers, etc. ap15 eod 6m

---

MARINE NEWS.

Office of the New Orleans Bee,
SUNDAY, April 25, 1869.

CLEARED YESTERDAY

Steamship Crescent City, Holmes, for New York, Wood, Low & Ludwigsen
Steamship Blackstone, Loveland, for Boston, Wm Creevy
Steamship Austin, Farwell, for Indianola and Galveston, C A Whitney & co
Steamship Gov Marvin, McKay, for Sabine Pass, Master
Steamship Florida, O'Leary, for Pensacola, F W Perkins & co
Steamship Mariposa, Kemble, for New York
[illegible] A Moulton
Steamer Planter, Walker for Mobile, Master
Ship Magdala, (Br) Evans, for Liverpool, Lovell & Bailey

ARRIVED YESTERDAY

Steamship United States, Norton, from New York 17th, Wood, Low & Ludwigsen—3d district.
Steamship Mary M Roberts, Smith from Indianola, to [illegible]
[illegible]
Bark Hengist [illegible] from Liverpool March 24, to Hunter & co [illegible]
Schr Billy B [illegible] days from Matanzas, to A M De Mesa—2d district

ARRIVALS AT NEW BASIN.

[illegible]

ARRIVALS AT OLD BASIN.

[illegible]

—STEAMBOATS—

[illegible]

TOWBOAT REGISTER.

[illegible]

DOMESTIC PORTS

[illegible]

FOREIGN PORTS

[illegible]

SPOKEN.

[illegible]

BELOW COMING UP

[illegible]

EXPORTS.

[illegible]

IMPORTS

[illegible]

RECEIPTS FROM THE INTERIOR.

[illegible]

OPELOUSAS RAILROAD

[illegible]

N. O. JACKSON AND G. N. R. R

[illegible]

LUMBER! LUMBER!

GEORGE MERZ,

Planing Mill and Lumber Yard,
Corner Toulouse and Robertson Streets,
(Old Basin.)

SEASONED and other Wood, Sashes, Blinds, Doors and all kind of building material are offered to the trade at the lowest prices.

Shipments particularly attended to. fe20 1y

Slates. Slates. Slates.

PEN ARGIL QUARRY — PENNSYLVANIA State Company. Manufacturers of the finest quality of DARK BLUE ROOFING SLATES. We call the attention of Slaters and the Building Trade generally to the superior quality of these Slates and our confidence in them as being equal to the English Slates and at lower price. A full supply of all sizes always on hand. A trial is solicited.

BRIDGE & SON, Agents,
No. 128 Gravier street, New Orleans.

feb 16 3m

LEEDS'S FOUNDRY,

(ESTABLISHED IN 1825.)

Corner of Delord and Foucher Streets.

WE beg leave to inform our friends and the public generally that we are prepared, as formerly, to manufacture Steam Engines, Boilers, Sugar Mills, Sugar Kettles, Draining Machines, Saw Mills, Cotton Presses, Nowell Screws, Gin Gearing, Furnace Mouths, Grate Bars, all kinds of Plantation and Steamboat Work and every description of Machinery for the South.

LEEDS & CO.

ma16 1y

Home Mutual Insurance Company

OF NEW ORLEANS.

Office, No. 78 Camp Street,
Corner of Natchez street.

SEVENTEENTH YEAR.

Assets on the 31st December, 1868.......$1,143,114 77

ALFRED MOULTON, President.
WM. M. PERKINS, Vice President.
A. W. HUNTER, Secretary.

This Company continues to issue Policies on FIRE, RIVER and MARINE risks at the current rates of premium.

TRUSTEES:

R. K. Converse,	Octave Voorhies,
Archie Woods,	A. H. May,
Robert Hare,	J. W. Allen,
F. M. Morrell,	Jno. T. Moore,
Wm. Chambers,	Jno. C. Rogers,
D. A. Chaffraix,	W. M. Perkins.

fe19 tdsaSl eod

LIST OF VESSELS

Cleared and Sailed for New Orleans.

APRIL 25, 1869.

NEW YORK.

Steamship Geo Cromwell, Vail	sailed April 17
Steamship Victor, Gager	sailed April 16
Bark Messe Bons, Bensharship	cleared April 10
Schr E P Russell, Hinkston	cleared April 18

BOSTON.

Steamship Cotopaxi, Ender	sailed April 10

PHILADELPHIA.

Schr J J Spencer, Smith	cleared April 7

LIVERPOOL.

Steamship Alira Ellis	sailed April 2
Ship Bridgeport, Morgan	sailed March 26
Ship Laurelton, Frost	cleared March 25
Ship E Tabor, Tabor	sailed March 4
Ship Maggie Vale, Kirby	sailed Jan 21
Bark Monticello, Gale	sailed Feb 20

LONDON

Ship Canterbury, McLean	cleared Jan 19

BRISTOL, ENG

Ship Mary Fry, Fry	sailed Feb 21

HARTLEPOOL.

Ship Frey, Halvorsen	sailed March 9

DUBLIN.

Ship Aurora, Richards	sailed March 9

CARDIFF, WALES.

Ship Emma, Rich	sailed March 24
Ship Polar Star, Delmore	sailed March 4
Ship Margaret, Scott	sailed Dec 14

NEWPORT, WALES.

Ship Tranquebar	sailed March 26
Ship Clara, Pickles	sailed March 25
Ship Marmion, Towing	sailed Feb 23
Ship Gettysburg, E'g	sailed Feb 13
Bark Woodside, Edwards	cleared March 16

ISLE OF WIGHT.

Ship J B Carrs	sailed Feb 22

HAVRE.

Ship Lisbon, Curtis	sailed March 10
Bark Mary Ann, McKay	sailed Feb 10
Brig L M Long, Ames	sailed Jan 9

BORDEAUX.

Bark E Louise, Daniel	sailed March 17
Bark Moshee, Guedo	sailed March 11

MARSEILLES.

Bark Harry Booth, Chase	sailed March 27

GENOA.

Brig Carchee, Davis	sailed March 6

RIO DE JANEIRO.

Brig Agil	loading Jan 25
Brig Solomalia	loading Jan 23

BREMEN.

Ship Upland, Holtes	sailed March 13
Ship Doretta, Schulken	sailed March 8

MILFORD HAVEN.

Ship Lady Clare, Mount	sailed Feb 19

RAILROADS, &c.

New All Rail Route

TO CHATTANOOGA, ROME, ATLANTA, AUGUSTA, CHARLESTON, WILMINGTON, And other points in East Tennessee, Georgia and the Carolinas

VIA SELMA.

Passengers by the 7 a.m. train of the New Orleans, Jackson and Great Northern Railroad make close connection to above points.

Only three changes of cars between New Orleans and Atlanta.

Time to Atlanta only 44 hours.
Five hours quicker than any other route.
Fare as low as by any other route.
Baggage checked through.
Inquire for Tickets via Selma.

Tickets by this route may be obtained at General Ticket Office, corner Camp and Common streets, the City Hotel, and at the Depot of the N. O. J. and G. N. R. R., Calliope street.

Freight for all the above points transported on through cars without break or bulk.

Bills of lading given and rates guaranteed by
JOHN B. PECK,
General Agent Selma Line.

Office in N. O., J. and G. N. R. R. office, Odd Fellows Hall. [illegible] tues thurs

$5.75 REDUCTION IN FARE.

New All Rail Passenger Route to all Points North and East via Jackson, Miss., Selma, Dalton, Knoxville and Lynchburg, to Washington, Baltimore, Philadelphia and New York.

This is the only route making close connection with trains of New Orleans, Jackson and Great Northern Railroad, leaving New Orleans at 7 a.m. for the North and East, via Knoxville.

Passengers leaving New Orleans at 7 a.m. arrive at Jackson at 3 p.m. and connect with trains of Vicksburg and Meridian Railroad, thence to Selma, and thence to Dalton, connecting there with trains of Virginia and Tennessee Line for New York and other Eastern and Northern cities.

Only two changes of cars between Jackson and Dalton.

Through Tickets are sold at Jackson at the following reduced rates: Jackson to Washington, $32 50; Baltimore, $31 50; Philadelphia $37; New York $40.

Fare from New Orleans to Jackson is $9 25, making the rates via this new route from New Orleans to Washington $41 75; Baltimore $40 75; Philadelphia $46 25; New York, $49 25.

Passengers from New Orleans by purchasing Local Tickets to Jackson, Miss, and Through Tickets at the Ticket Office of Vicksburg and Meridian Railroad, at Jackson, save $5 75 on each ticket to New York and Philadelphia, and $5 45 on each ticket to Baltimore and Washington.

Baggage checked through at Jackson to destination.

Trains run daily, Sundays excepted.

JOHN B. PECK,
General Agent Selma Line.

mh26 1m sun tues thurs

Pontchartrain Railroad.

SPRING ARRANGEMENT.

On and after THURSDAY, April 1st, the trains on this Road will leave as follows:

FROM THE CITY, NEW DEPOT.		FROM THE LAKE.	
6 o'clock A. M.		5 o'clock A. M.	
8 "		7 "	
10 "		9 "	
12 "	M.	11 "	
2 "	P. M.	1 "	P. M.
3 "		3 "	
4 "		4 "	
5 "		5 "	
6 "		6 "	
7 "		7 "	

The Horse Car will leave the Old Depot at 6 o'clock a. m. and the Lake at 5½ o'clock p. m. On Sundays the trains will be run hourly from 6 o'clock a. m. to 8 o'clock p. m.

Fare to and from the Lake, same day, 20 cents.

Fare to and from Gentilly Road, 15 cents each way.

Passengers for Gentilly must notify the Conductor prior to the departure of the train.

G. PANDELY,
General Superintendent.

ap1 tf

New Orleans, Opelousas and Great Western Railroad.

U. S. MAIL ROUTE BETWEEN NEW ORLEANS WESTERN LOUISIANA AND TEXAS.

The Railroad FERRY BOAT will leave the foot of St. Ann street, opposite Jackson Square DAILY, at 7½ A. M., connecting with the PASSENGER TRAIN, leaving Algiers at 8 a. m.

Freight for stations on the road, for landings on the Teche, and for Opelousas deliverable at New Iberia, St. Martinsville received daily (Sundays excepted), from 7 a. m. to 5 p. m. at the foot of St. Ann street.

Freight for all points on Bayou LaFourche between Labadieville and Lockport, for Bayou Canal and Bœuf, Houma, will be received and transported to the Raceland, Lafourche and Terrebonne Stations, at steamboat rates.

All outward freight payable at the time of shipment and all inward freight on delivery.

G. W. R. BAYLEY,
Superintendent.

dec1

General Railroad and Steamboat TICKET OFFICE,

Corner St. Charles and Common streets,
(Under St. Charles Hotel)

Passengers going to any point in the North by boat to Cairo, can purchase their Through Tickets

AT THIS OFFICE.

Tickets good by ALL BOATS, and good UNTIL USED.

Passengers that have bought their Boat Ticket to Cairo, can purchase at THIS OFFICE their Railroad Ticket from Cairo to any point in the North, and can secure Sleeping Cars—saving time, trouble and money. [mh4 3m] WM SNEDELL, Ticket Agent.

Louisiana Mutual Insurance Company.

Fifteenth Annual Statement.

In conformity with the requirements of their Charter, the Company publish the following statement:

Total Premiums for the year ending 28th February, 1869.....$456,858 81

Viz: Fire Premiums	$274,826 50	
Marine Premiums	141,904 55	
River Premiums	40,200 40	
		$456,858 81
Return Premiums	$1,697 45	
Less Unearned Premiums	36,703 00	
		38,388 45
Net earned premiums		$418,470 36
Losses, etc., paid:		
Fire Losses	$125,055 15	
Marine Losses	119,380 73	
River Losses	39,340 36	
	$283,786 30	
Discount in lieu of Scrip	50,[illegible] 41	
Taxes and Internal Revenue	13,807 81	
Expenses, Reinsurance, etc., less discount account	18,684 30	
Six per cent. interest on outstanding Scrip to 1st March, 1869	31,3[illegible] 08	
		398,066 [illegible]
Net profit		$60,017 [illegible]

ASSETS.

Invested in Real Estate	$33,905 55
Mortgage on Real Estate	76,371 50
City and other Bonds	32,230 00
Bank and other Stocks	126,795 50
Scrip of Insurance Co's	73,[illegible]
Loaned on Pledges	6,5[illegible]
Bills Receivable	46,410 27
Premiums in course of Collection	97,440 20
Cash on hand	116,484 50
	$607,927 84

The above statement is a just, true and correct transcript from the books of the Company.

CHAS. BRIGGS, President.
J. P. ROUX, Secretary.

STATE OF LOUISIANA,
Parish of Orleans, City of New Orleans,

Sworn to and subscribed before me this 17th day of March, 1869.

F. C. CUVELLIER, Notary Public.

The Board of Trustees have resolved to declare a Scrip Dividend of Forty per cent on the net earned premiums for the year expiring 28th of February, 1869, for which certificates will be issued on and after the 1st day of June next.

Thirty per cent. of the scrip certificates issued for the year 1861, will be redeemed, also, six per cent. interest on all outstanding certificates of scrip will be paid, on and after the second Monday of May 1869, to the holders thereof or their legal representatives.

CHAS. BRIGGS, President.
ANT. CARRIERE, Vice President.

TRUSTEES

Charles Briggs,	A. Lescent,
Ant. Carriere,	Frank Williams,
Geo A Fosdick,	Thomas Byrne,
E. Brugier	John Thornhill,
Chas. Lanata,	Jno. S. Wallis,
F. Anderson,	George Foster,
Alfred Kearny,	Andrew Stewart,
A. Frerichs,	L. B. Pothier,
Geo. W. Dunbar,	B. Fioggio,
E. F. Stockmeyer,	Rudolph Sieg,
Geo. W. Hyman,	M. F. Given,
Arch'd Montgomery,	W. C. Black,
Henry J. Voss,	Geo. G. Garner,
E. Marquese,	Thos. H. Hunt,
Chas. Weishaar,	Chs. Menold,
A. E. Montgomery,	G. Carriere,
	S. S. Bowen

mh19 1md&tf

Premium Cooperage.

TO MERCHANTS AND PLANTERS.

THE undersigned calls the attention of Merchants and Planters to his large stock of Molasses Barrels and Half Barrels, Sugar Hogsheads, etc. has constantly on hand a large stock of Hogsheads and Barrels which he is prepared to offer at moderate prices and free of delivery.

S. J. BERKERY,
21, 23 and 25 Front st., between Conti and Bienville. nov 21 ly (Sugar Landing.) Office No. 30.