BULLETIN COMMERCIAL.

[illegible]

Dans les barriques sucif de l'ouate à 11 cts.

[illegible]

Il y a peu ou de changement dans le taux du change. [illegible]

LISTE MARITIME.

Port de la Nouvelle-Orléans.

Expédiés Samedi.

[illegible] Charles Morgan, Lawless, Galveston. [illegible] Daniel Webster, Lucas [illegible] Cabot, Watts [illegible] Oulmars, Dennis, New-York [illegible] Albers, Cameron [illegible]

Arrivés Samedi.

[illegible] Malabar, Stevenson [illegible] Callendar, Dickman, New-York. Gossport, Strickland, Havre. Brick W. Clark, Daley, Caracas. Goelette Urbana, [illegible], à la Pointe.

☞ Pour les Steamboats, voir la partie anglaise.

Arrivés Hier.

Steamship Louisiana, Talbot, Galveston.

☞ Pour les Steamboats, voir la partie anglaise.

Memoranda.

Ports des Etats-Unis.

Boston, 4 janvier—Parti, navire Francoeia, Poole, pour la Nlle-Orléans—Zephyr, King, des Northern Chief, Young, do.

New-York, 5 janvier—Arrivée, navire Louisiana, Sullivan, pour la Nouvelle-Orléans; navire Salmon, Barrett, do; expédié, navire [illegible], Olives, do.

Wiscasset, [Me.], 30 décembre—Parti, navire Mahinar, [illegible] pour Charleston, venant de la Nlle-Orléans. Rockland [illegible], 1er janvier—Parti, navire Ceveller, [illegible] pour la Nlle-Orléans.

Départs des Steamers Transatlantiques.

Départs des Etats-Unis.

Asia, de New-York pour Liverpool, 17 Janvier. City of Manchester, de Philadelphie pr Liverpool, 18 Ja v. Glasgow, de New-York, pour Glasgow, 20 Janvier.

Départs d'Europe.

Baltic, de Liverpool pour New-York, 30 Décembre. Hermann, de Southampton pour New-York, 3 Janvier. Canada, de Liverpool pour Boston, 6 Janvier. Pacific, de Liverpool pour New-York, 13 Janvier.

ENTREPOT DE LA NOUVELLE ORLEANS.

VETEMENTS A BON MARCHE.

Pour du comptant.

No 28..........RUE DU CAMP..........No 28

C. B. DREW, PROPRIETAIRE.

CETTE maison a été établie dans l'intention bien arrêtée de vendre des marchandises

Au prix de New-York, au comptant.

Afin d'atteindre son but, le propriétaire s'est entendu avec les plus grandes manufactures du Nord qui lui expédient tous les articles dont se compose le grand stock de messieurs. Ces articles seront du dernier genre [illegible] à ceux qui viennent des meilleurs [illegible] Europe. Ses affaires sont conduites d'après le

Système de prix fixe comptant.

Et les prix de ses marchandises sont clairement écrits, ce qui protège l'acheteur.

Tout article qui aura des défauts peut être rendu et le prix en sera remis à la personne qui l'aura acheté.

En jetant les yeux sur prix ci dessous on verra que M. Drew est décidé à mériter la réputation d'avoir le magasin de la ville où l'on vend

Le meilleur marché.

PARDESSUS drap pilote	$12	00
Do castor beaver	15	00
Do beaver épais	9	00
SACS casimir français	9	00
PALETOTS do do	8	00
MANTEAUX drap noir et bleu	18	00
HABITS Tulmant d'opéra	18	00
REDINGOTES drap noir français	15	00
Do drap olive, brun et bleu	15	00
Do drap anglais, toutes couleurs	12	00
Do drap anglais	10	00
PANTALONS casimir noir	$12	00
Do casimir français de fantaisie	6	00
Do casimir anglais do	6	00
GILETS DE DESSOUS velours		
GILETS DE DESSOUS satin noir	3. 00 à 5	00
CHEMISES L. B. C. par douzaine	15	00
Do tout toile	30	00
CHAUSSETTES écrues anglaises, par douzaine		
CRAVATES soie noire	2. 00 à 4	00
CALEÇONS et CHEMISES laine tricotée, par douzaine	12	00
Do do coton do	7	50
GANTS DE PEAU de Jouvin	12	00

C. B. DREW, No 28, rue du Camp.

Dépôt de Pianos de H. Pape.

Médaille d'argent 1823-27; Médaille d'or 1834-39; Grande médaille d'or en 1838, hors de concours en 1844 & 49.

Piano-Console.

LES soussignés viennent pour MM. les Planistes ainsi que tous les amateurs de musique en général, de venir les bien visiter leur magasin, 164, rue de Chartres, pour examiner une nouvelle collection de célèbre facteur H. Pape, à Paris. C'est un piano de 7 octaves, dont l'extérieur a la forme d'une console; il est tout cloué et barré de fer à l'intérieur, ce qui le met à l'abri de tout accident provenant de la température. Sa puissance de son égale celle d'un bon piano à queue et il a l'avantage de former un meuble de salon de la plus exquise élégance.

Le nom universellement connu de H. Pape dispense de faire de la réclame, et nous croyons que ce nouveau modèle de piano, qui est arrivé [illegible] l'accueil le plus empressé [illegible] d'autant plus que son prix [illegible] celui d'un piano ordinaire.

LACHENMEYER & Co., [illegible], Chartres et Toulouse.

J. GAUDIN, Facteur de pianos rue Royale 164.

Vient de recevoir un assortiment de pianos d'Erard et de Pleyel, à queue, Pucolo, oblique et droit, qu'il offre à vendre à des prix réduits. Les personnes qui l'ont honoré de leur confiance, voudront les visiter avant d'acheter ailleurs, et l'épine les satisfaire. Des mauvais à la main constamment en magasin des pianos des fabriques ci-dessus. Il fait toujours comme par le passé, les accords et réparations de pianos. 22 nov—4m

GRAND ASSORTIMENT D'INSTRUMENS DE MUSIQUE.

Le soussigné vient de recevoir le plus bel assortiment d'instruments qui n'ait jamais été reçu à la Nouvelle-Orléans.

On trouvera dans son magasin 35 violons, de $3 à 60 piastres, ces derniers ont l'archet d'argent, complet avec étui, [illegible] de la modèle.

25 douzaines de violons assortis, portant des prix très [illegible] de France et d'Allemagne. Violons de 1 à 8 clefs, [illegible] de toute sorte; clarinettes dans tous les tons, de 6 à 13 clefs; hautbois de 11 clefs, à ordinaire et tout modèles. Cornets à piston, trompettes à clefs, de la cavalerie, cors, trombones, flûtes, fifres, grosses caisses, tambours, tambourins, guitares et tambour de bas buffleterie.

30 douzaines d'accordéons et flûtines unis et richement ornés sortant des meilleures fabriques de Paris.

Cordes pour guitare, violon, alto, basse, contrebasse et harpe, do pour pendule.

Orgues à manivelle pour bals et soirées, de 25 à 150 piastres, avec les quadrilles, valses, polkas, mazurkas et redowa les plus à la mode. Il répare les vieux orgues, change les vieux airs par des nouveaux et y ajoute des cylindres neufs à volonté.

T. R. BENOIT, 78, rue de Chartres. 23dec

PIANOS! PIANOS! PH. P. WERLEIN, No 5 & 7, rue du Camp,

Seul agent pour la vente des célèbres pianos de: T. Gilbert & Co (pianos, avec ou sans attachement Eolien,) Walley & Collier, G. Hews, Boston, Wm Nunns & Co. A. H. Gale & Co, Bacon & Raven et H. Worcester & Co New York. Il est également l'agent de Pleyel & Co de Paris.

Son stock de pianos de musique est le plus complet qu'il y ait au Sud. Il sera fait un fort escompte aux Professeurs, directeurs d'écoles et professeurs.

Les ordres venant de la campagne seront promptement exécutés.

On trouvera chez lui: Harpes, Accordéons, Guitares et tout ce qui concerne [illegible]. Des pianos de seconde main [illegible] de paiement [illegible].

PIANOS A LOUER.

Pianos et toutes sortes d'instruments [illegible] accordés.

N. B. [illegible] comptant [illegible] vendre.

PH. P. WERLEIN, 5 & 7, rue du Camp.

☞ P. S. La société "Ashrand & Werlein," ayant été dissoute par la mort de M. Ashrand, les affaires seront dirigées par le soussigné [illegible]. PH. P. WERLEIN

HORATIO D. HEWITT, Magasin de Pianos et de Musique—No 39, rue du Camp, Nelle-Orléans.

Appelle respectueusement l'attention du public à son grand assortiment de MUSIQUE et d'INSTRUMENTS DE MUSIQUE de tous genres, et à son choix de PIANOS des meilleurs manufactures d'Europe et des Etats-Unis, parmi lesquelles il offrira celles de A. STODARD & Co, de New-York, HALL & SON, de New-York et PLEYEL & Cie, de Paris. Les pianos qu'il offre de vendre sont: PIANOS A QUEUE, DEMI PIANOS A QUEUE, PICOLOS, PICOLOS OBLIQUES et CARRES, des meilleures manufactures du monde, du dernier genre et de 6 1/2, 6 1/2, 6 3/4 et 7 octaves. [illegible] vendus aux prix des manufactures. INSTRUMENTS DE MUSIQUE de toutes genres et à vendre [illegible] quantité.

[illegible]

HORATIO D. HEWITT

PIANOS AMELIORES. MARTIN SCHNEIDER, No 88, RUE ROYALE, [illegible] LA BANQUE DE LA LOUISIANE.

POUR [illegible] de la valeur réelle de mes Pianos [illegible], je republie un compte-rendu qui se trouve dans la REVUE ET GAZETTE MUSICALE de Paris, du 5 novembre 1854, à ce sujet:

"Nous avons entendu, ces jours derniers, à une intéressante audition musicale, où M. A. Goria, le pianiste-compositeur, a fait entendre ses œuvres nouvelles. [illegible]

[illegible]

MUSIQUE NOUVELLE.

T. R. BENOIT, marchand de musique, a l'honneur de prévenir les amateurs [illegible]

[illegible]

Amusements.

[illegible]

LUNDI, 15 JANVIER 1855:

La troisième représentation de

LA VESTALE,

[illegible]

LUNDI SOIR, 15 JANVIER:

Au bénéfice de M. G. Charley Noentes [illegible] ROMEO AND JULIET, pièce dans laquelle [illegible]

HIPPODROME DE LA NOUVELLE-ORLEANS.

SOUS la direction de M. F. H. ROSSTON, et conjointement avec la troupe renommée de FRANCONI, les exercices auront lieu dans le superbe et vaste Pavillon à l'encoignure des rues Baronne et Poydras, pour peu de temps seulement commençant.

LUNDI, 15 JANVIER 1855

Cette troupe comprend tous les nouveaux talents dans l'Equitation, les Tours d'acrobates, la Gymnastique et l'Ecuyère, qui sont cités dans les grandes villes. On se convaincra en apprenant que dans ce nombre se trouvent Mme Anne Franconi, l'actrice de l'Hippodrome de Paris, M. Henri Franconi, et sa grande troupe d'artistes; ses chevaux dressés au manège et pour les tours extraordinaires; M. Rosston, l'écuyer de grande renommée; le jeune Joan Johnson, le petit Omar, MM Noyes, Sheuies, Walker et autres noms ainsi que le bouffon M. John Horson.

☞ Entrée, 50 cents—Parterre... 25 cents.

THEATRE D'ORLEANS.

Bals masqués de société.

LE premier bal de la série aura lieu VENDREDI SOIR, 19 courant, sous la direction des personnes dont les noms suivent:

J. A. [illegible]	Geo. Y. Bright,
L. B. [illegible]	Omer Gaillard,
Paul E. [illegible]	W. D. Hennen,
J. C. McAllister,	A. Boudousquié,
A. Schreiber,	Alex. Levy,
John Claiborne,	E. G. Gottschalk,
Jules Dailly,	Charles Macmurde,
	E. De St.Romes.

☞ Les souscripteurs sont priés d'envoyer leurs [illegible] afin qu'elles passent sous les yeux [illegible] avant le premier bal.

☞ Les messieurs qui désirent souscrire à la série de bals, sont priés de s'adresser à M. H. RUFFIER, au bureau du Théâtre, qui sera ouvert tous les jours, de 10 heures du matin à 3 heures de l'après-midi. 8 jan

SALLE DES ODD-FELLOWS.

Bal masqué de société,

Donné par les jeunes gens.

LE TROISIEME BAL DE LA SERIE AURA LIEU

JEUDI, 18 JANVIER 1855.

COMMISSAIRES:

F. E. Mortimer, No 32 rue Tchoupitoulas.	H. L. Zebal, No 1 rue Magasins.
L. R. Larose,	T. H. Hutton,
E. L. Aubert, No 33, rue Chartres.	E. P. Rareshide, 39, rue Natchez.
W. C. Wilson,	W. C. Timmins,
F. F. Trinchard,	Chas. Faurie, jr
H. M. Isaackson,	J. F. Planchard,
W. I. Hodgson,	Thos. Taquino.

☞ Les messieurs qui désirent avoir des invitations pour les dames, sont priés d'envoyer leur nom et leur résidence au contrôle de la salle. Les commissaires se réuniront tous les mercredis soir, à 7 heures et demie, au contrôle.

☞ Aucune dame ne sera admise sans un billet d'invitation approuvé par les directeurs.

☞ Les billets de souscripteurs sont limités et ne peuvent être achetés que des commissaires et du secrétaire au contrôle.

☞ Les personnes masquées devront se démasquer avant d'entrer dans la salle.

☞ La dernière réunion des commissaires aura lieu mercredi, 17 janvier, et après cette époque il ne sera plus émis de billets d'invitation.

☞ Les messieurs ne pourront positivement pas acheter des billets le soir du bal. 27 déc

MUSEE AMERICAIN DE WANUCHI, Rue St.-Charles, No 59.

☞ OUVERT à toute heure et magnifiquement éclairé la nuit. Les MERVEILLEUSES STATUES DE CIRE qui n'ont jamais été exposées aux Etats-Unis ou en Europe.

LES PUISSANCES BELLIGERANTES DE L'EUROPE, occupant tous les souverains du continent en grandeur naturelle.

WASHINGTON passant sur le pont de Trenton. *Naissance de notre Seigneur*—Ce magnifique groupe mérite une visite de chaque famille de la Nouvelle-Orléans—Il vient d'être ajouté à la collection.

LA SCENE comprenant le Christ et ses douze disciples. L'artiste a fait preuve, dans ce tableau, d'une habileté étonnante.

LE LIT DE MORT de l'honorable Daniel Webster, de l'hon. Henry Clay, et de l'hon. John Calhoun, ainsi qu'un grand nombre d'autres statues.

☞ Entrée: 50 cents—Les enfants paieront moitié prix. 13déc—1m

OPERA SUD, DE [illegible], SALLE DE L'ARMORY.

LES VERITABLES CAMPBELL MINSTRELS de West & Peel, [illegible] tous les soirs, pendant la saison (excepté les dimanches), à la Salle de l'Armory où la TROUPE MODELE chantera des romances et [illegible].

Les portes s'ouvriront à 6½ heures. Le Concert commencera à 7½ heures.

Billets: 50 cts.

On peut retenir des places au Bureau, de 11 heures à 3 heures.

☞ Pour les détails, voir les petites affiches.

☞ Prix: 50 cents—Secondes et galeries, 25 cts. Dr P. A. JONES, Agent. MATT PEEL, Directeur.

Bals Parés et Masqués. Mme LUSSAN, 102, Rue Royale,

A l'honneur d'informer sa nombreuse clientèle qu'elle vient de recevoir de France un magnifique assortiment de COSTUMES pour bals parés et masqués. Ces costumes remarquables par leur fraîcheur et leur élégance, sont recommandés sous tous les rapports pour les bals de caractère.

Mme Lussan voulant conserver ces costumes dans leur fraîcheur première, n'a point fait d'étalage et n'a jusqu'ici [illegible] aux personnes qui désireraient faire un choix. Elle profite de cette occasion pour remercier sa clientèle du bienveillant patronage dont elle a toujours été l'objet de sa part.

☞ Reçu dans la même maison par le même arrivage: Galons or et argent—Drap or et argent—Glands or et argent—Laine or et argent pour broderie, à vendre aux prix les plus modérés. 2nov—3m

Bals Parés et Masqués. Mme GROUX FIBROSKI, No 119, RUE CONTI, Entre Bourbon et Dauphine,

l'honneur d'informer le public qu'elle a ouvert son magasin de costumes de bal au No 119, rue Conti. Mme Groux a rapporté de Paris un assortiment complet de COSTUMES et engage les personnes qui voudront les visiter à venir les voir.

Mme Groux fait des costumes sur commande, et tient tous les articles de costumes de bals, rubans, &c. 20nov—3m

Hotel d'Orleans.

M. L. DUTOUR a l'honneur de prévenir le public et ses connaissances, qu'ayant été forcé l'année dernière de refuser plusieurs familles, il vient de prendre cette année des mesures pour que ce désagrément ne se renouvelle pas. Dans ce but M. Dutour a pris à bail une VASTE MAISON, faisant face à la rue Toulouse, et communiquant avec l'entrée principale de l'hôtel de la rue de Chartres, où il y aura constamment de BEAUX ET SPACIEUX APPARTEMENS à offrir aux voyageurs. M. Dutour espère, par son esprit d'entreprise, continuer d'obtenir le patronage des personnes qui ont bien voulu l'honorer de leur confiance. Il profite de cette occasion pour informer les habitans de la ville que les heures de repas sont fixées de la manière suivante:

DEJEUNER—de 8 à 9 du matin.

DINER—à 3 heures—second DINER à 4 1/2 heures P. M. 31oct—3m

Chemins de Fer.

Bureau de la Compagnie du Grand Chemin de Fer de la Nlle-Orléans, des Opelousas et de l'Ouest.

Nouvelle-Orléans, 23 décembre 1854.

DES propositions cachetées seront reçues à ce bureau jusqu'au 23 janvier prochain, pour la construction entière de ce chemin, du Bayou Terrebonne au Bayou Bœuf, distance de dix huit milles. Des propositions doivent être faites pour toute la distance ou une partie de la distance. Les plans et le cahier des charges peuvent être examinés à ce bureau, où l'on fera connaître les conditions et le mode de paiement.

Par ordre de la Direction, J. H. OVERTON, Président. 23déc

Bureau de la Compagnie du Grand Chemin de Fer de la Nlle-Orléans, des Opelousas et de l'Ouest.

Nouvelle-Orléans, 22 décembre 1854.

L'ASSEMBLEE annuelle des actionnaires de cette Compagnie aura lieu à ce bureau le 15 janvier prochain et une élection de dix-huit Directeurs sera tenue au même endroit, de 10 heures du matin à 4 heures de l'après-midi, le mercredi suivant, savoir: le 17 janvier 1855.

BENJ. F. FLANDERS, Secrétaire. 23déc

Grand Chemin de Fer de la Nouvelle-Orléans, de Jackson et du Nord.

Trains de tous les jours.

UN train pour les passagers et le fret partira du Dépôt, au coin des rues Calliope et Solis, pour Osyka (à la frontière de l'Etat) *tous les jours* (excepté le dimanche) à 6 heures et demie du matin et partira d'Osyka, *tous les jours* (excepté le dimanche) à 8 heures et demie du matin.

Afin que le fret soit expédié, il faut qu'il soit bien marqué et livré la veille, au dépôt.

WARREN A. GRICE, Surintendant des trains de transport. 22nov

Grand Chemin de fer de la Nouvelle-Orléans, des Opelousas et de l'Ouest. Allant jusqu'au passage du Bayou Lafourche, distance de 52 milles—Pour les passagers et le fret.

LES trains destinés aux passagers partent du passage du bayou Lafourche, et y retournent tous les jours, comme suit:

Départ d'Alger à 8 heures du matin.

Départ du bayou Lafourche à 1 heure de l'après-midi.

Un ferry pour le transport des passagers et du fret du dépôt à la ville et de la ville au dépôt, part maintenant du pied de la rue Ste Anne. Le bateau partira du wharf, avec les passagers, pour le train du matin, à 7 heures et demie précises du matin.

21 nov—[illegible] A B SEGER, Vice-Président

Bureau de la Compagnie du Grand Chemin de Fer de la Nouvelle-Orléans, des Opelousas et de l'Ouest.

Au coin de la rue Bienville et passage de la Bourse.

29 décembre 1854.

A [illegible] sera dû et payable au [illegible], comme suit: [illegible] pour cent—1er janvier 1855. [illegible]—2 avril 1855.

Conformément à une résolution de la Direction, il [illegible] de huit pour cent aux personnes [illegible] l'époque fixée, le paiement de [illegible].

Par ordre de la Direction. BENJ. F. FLANDERS Secrétaire.

[illegible]

VIN DE CATALOGNE—75 demi pipes, vin rouge coré, 50 demi pipes vin rouge pour famille. A vendre par P. CUSACHS FRERE & Co, encoignure Royale et St Philippe. 5 janv

BOUCHONS—50 demi balles bouchons pointus, 25 grosses balles bouchons pointus courts. 30 do balles bouchons pointus, fins, longs et gros, 100 balles bouchons pour bouteilles de différentes marques, 25 paniers de bouchons pour essence, etc. [illegible] P. CUSACHS FRERE & Co, encoignure Royale et St Philippe. 5 janv

Glaces—Cadres—Miroirs. G. DEPEY.

[illegible]

Institutions.

[illegible]

PENSIONNAT EXTERNAT DE MADAME PARENT.

LE local de cette Institution est, sous le rapport de la salubrité et de beaucoup d'autres considérations importantes, un des plus beaux que l'on puisse trouver en ville. [illegible]

Madame Parent ne quitte jamais les élèves; elle enseigne pendant les heures de classe, et elle dirige et surveille tous les départements. Outre les instituteurs qui résident dans l'établissement, Mme Parent s'est assuré le concours d'un nombre amplement suffisant d'excellents professeurs.

[illegible] spéciale que reçoit l'étude de la musique anglaise. La meilleure preuve que Mme Parent puisse donner au public [illegible] de sa méthode, est le fait que les élèves françaises et créoles qui sortent de son institution, parlent l'anglais avec la facilité et la même pureté que leur langue maternelle.

Pour les conditions [illegible] l'institution, on ou peut se procurer des prospectus.

Recommandations:

L'hon. Pierre Soulé,	Le rév. M. Leeds,
Le rév. Dr Scott,	Le rév. Dr Leacock.

29 sep—1y

INSTITUTION DIRIGEE PAR M. ET Mme LEFOULLON, Et fondée par eux en 1845, Rue St Claude entre Ursulines et Bayou.

EDUCATION LITTERAIRE, INDUSTRIELLE ET COMMERCIALE.

LE corps de bâtiment des classes a été construit en 1850 d'après un plan spécial, pour satisfaire aux besoins moraux, intellectuels et matériels d'une double institution.

Les salles d'étude de chacune des deux parties de l'établissement sont vastes et parfaitement aérées; et tout y a été calculé pour y rendre faciles l'enseignement, l'étude et la surveillance.

M. Lefoullon, assisté de Mme et de Mlle Lefoullon, est chargé des classes de français—M. Lefoullon est chargé de l'enseignement de la Tenue des Livres, de la Géométrie et du dessin du plan.

Les classes d'Anglais et d'Arithmétique sont confiées à trois professeurs distingués.

Une maîtresse habile, que seconde Mlle L. Lefoullon, est chargée de l'enseignement des divers travaux d'aiguille.

Le catéchisme est étudié et récité tous les jours, de quatre heures à cinq; et dans les parties de l'enseignement sont reliées entre elles par la morale et la religion.

M et Mme Lefoullon, en exprimant de nouveau leur reconnaissance aux personnes qui ont bien voulu leur accorder leur confiance, sollicitent la continuation de cette bienveillance. 26 déc—41 2pa

COLLEGE DE LA NOUVELLE-ORLEANS. Rue de l'Esplanade No 38. Incorporé par un acte de la Législature, approuvé le 14 mai 1854.

Bureau d'Examen.

ERASTUS EVERETT, Président ex-officio.

M. Alfred Hennes, Cornelius Voorhies, J. B. Copes, M. D. M. Bernard Avegno, L'hon. Alexandre Derbès, M. C. M. Emerson, M. Adolphe Dupré, L'hon. Robert Preaux L.E, D.P., Le prof. J. B. Jeanuin, Le prof. Chas. E. Mars.

M. EVERETT informe respectueusement les parents et tuteurs que l'organisation des classes du Collège de la Nouvelle-Orléans est aujourd'hui complète et ne laisse rien à désirer. Il est heureux de pouvoir annoncer qu'il vient de s'assurer les services d'un professeur américain distingué qui le secondera dans le département de l'Anglais et des Mathématiques, de sorte que la langue anglaise sera enseignée avec le zèle qu'exige son importance.

Les classes de Latin et de Grec ont été confiées à un habile professeur.

[illegible]

INSTITUTION JEFFERSON, 53, rue Bourbon—Dirigée par J. G. LORD.

LE plan de cette institution comprend un système d'éducation général et complet. [illegible]

Conditions:

Pensionnaires	$25 par mois.
Demi-pensionnaires	15 par mois.
Externes au-dessous de huit ans	6 par mois
Externes au-dessus de huit ans	8 par mois
Externes au-dessous de douze ans	10 par mois

Les conditions comprennent la pension et l'enseignement de la langue anglaise, l'écriture, l'arithmétique, la géographie, l'histoire, [illegible].

Sont payés à part:

Le Latin et le Grec; L'Espagnol, l'Allemand ou le Dessin; La musique; La danse; L'escrime et les exercices militaires.

Les classes continuent toute l'année sans interruption [illegible]

INSTITUTION G. BOYER, 143, RUE CONTI, ENTRE DAUPHINE ET BOURGOGNE.

M. G. BOYER, fondateur de cette institution, la plus ancienne de la Nouvelle-Orléans [illegible]

Branches d'instruction:

Anglais, français, espagnol, grec, latin, mathématiques, histoire et géographie, éléments des sciences naturelles, éléments des sciences philosophiques.

Conditions:

Prix d'études	$6. 8, 10 par mois.
Demi pension	15 par mois.
Pension	25 payable d'avance et partiellement

Blanchissage et raccommodage.

Les pensionnaires sont tenus de se munir d'autres ustensiles [illegible].

[illegible] 5 sep—1a

INSTITUT JACKSON.

LE nombre des élèves de cet institut croissant chaque jour, les directeurs ont cru devoir modifier le plan des études afin de les rendre encore plus complètes s'il était possible.

L'étude de la langue anglaise sera l'objet constant de toute la sollicitude de professeurs consciencieux, capables et qui ont professé dans les premières institutions de la ville. Les heures d'étude seront également réparties entre l'anglais et le français. Toute la matinée, de huit heures à midi et demi, sera consacrée à l'anglais, le reste de la journée au français.

[illegible] Mme E. S. Morison [illegible]

M. S Samson reste chargé du cours de dessin à la plume, de calligraphie et des classes élémentaires.

La couture, la broderie, la tapisserie &c., sont à la charge d'une personne habile dans cet art.

La musique, le piano, le solfège, sont confiés aux soins intelligents et [illegible] d'un habile pianiste.

Cours de grammaire générale et de littérature.

Un cours de grammaire générale et de littérature sera ouvert à partir du 2 janvier (époque de la reprise des classes) et sera confié à M. Séligny dont l'habileté, l'expérience et le savoir nous dispensent ici de tout commentaire. Le concours de M. Séligny est une bonne fortune pour les élèves, les parents et les directeurs de l'Institut.

Les directeurs saisissent avec empressement cette occasion pour remercier leurs parents de bienveillant patronage dont ils ont honoré l'établissement qui, ouvert depuis six mois à peine, compte déjà CENT TROIS ELEVES. Encouragés par de si brillants résultats, les directeurs promettent de ne reculer devant aucun sacrifice pour continuer à mériter cette confiance dont ils sont [illegible]. 19 déc

INSTITUTION BOURSIER, Rue St-Louis 145, entre Dauphine et Bourgogne,

LE nombre des élèves de cette institution ayant considérablement augmenté depuis peu, Mr et Mme Boursier ont cru devoir s'adjoindre un nouveau professeur d'anglais, M. John Horace Smith. Le personnel des professeurs de l'institution Boursier se compose donc aujourd'hui de MM. John Alston, chargé des classes supérieures d'anglais, d'histoire, de géographie et de mathématiques.

Louis Massel, pour les classes supérieures de français, d'histoire, de géographie, d'arithmétique et tenue de livres.

Ernest Boursier, spécialement chargé de l'anglais et du français comparés.

John Horace Smith, ce même professeur de calligraphie, ayant en outre la direction des classes intermédiaires d'anglais.

Jules Leroux, pour l'espagnol et les classes secondaires de français.

Madame Boursier, pour les travaux d'aiguille généralement quelconque, couture, broderie, tapisserie, &c.

Madame Leroux, est, comme par le passé chargée des études musicales, piano, solfège et chant.

L'instruction religieuse aura lieu tous les jeudis sous la direction d'un prêtre catholique.

Mr et Mme Boursier invitent de nouveau les parents de leurs élèves et les familles en général à venir visiter leur établissement, afin de s'assurer qu'ils n'ont reculé devant aucune dépense pour procurer aux élèves tout le comfort possible. Les personnes qui désireraient assister aux exercices classiques seront d'autant les bienvenues, qu'elles pourront se convaincre par elles-mêmes du mérite des professeurs employés par Mr. et Mme Boursier, et du mode par eux adopté—pour que les élèves reçoivent une instruction solide, à la fois COMMERCIALE ET LITTERAIRE.

Mr. et Mme Boursier termineront en faisant observer aux familles intéressées que les professeurs qu'ils se sont adjoints sont attachés à leur institution depuis l'ouverture jusqu'à la fermeture des classes.

GENIEVRE DE HOLLANDE—10 pipes de la marque Cloche, en débarquement du navire Humphrey, et ayant droit au drawback. A vendre par H. MEUGENS, 19nov—3m No 12 de la Commune, No 31

CHAMBERTIN—50 caisses bouteilles et 1/2, en débarquement du navire Mortimer Livingston, venant du Havre, à vendre par J. B. PREAU & Co., 31 et 33 Gravier. 1 janv

VIN ROUGE EN CAISSES—20 caisses vin rouge Château Labranche 12 bouteilles, 30 caisses do do do do do. En débarquement du navire Dermark, de Bordeaux. A vendre par EUG. ROCHEREAU & Co, 17 et 19, rue St-Louis. 6jan

EAU DE VIE—3½ J. B. Godard, 70¼ Pa Godard et Co, 4½ et 1½ Castillon 1815 et 1825, 3½ et 15¼ Lagrange 1815 et 1825, 28¼ Bunker Hill 1815 et 1825, 10¼ et 6¼ Henry Baron & Co Ste Charente, 55¼ D. et C. Boyansey, 9¼, 10¼ et 15¼ Cte Riviera & Co, 15¼ E. Lompuy, 15¼, 20¼ et 30¼ G. V. Berard & Co La Rochelle, 30¼ et 45¼ A. Camus do. A vendre par EUG. ROCHEREAU & Co, 17 et 19, rue St-Louis. 6jan

VIN de Champagne—100 paniers champagne quarts et pintes, ayant droit au drawback. A vendre par EUG. ROCHEREAU & Co, 17 et 19, rue St-Louis.

CIGARES de la Havane—272,000 de toutes les grandeurs et des meilleures marques, qualité d'importation directe de la Havane, à vendre par D BORNIO Jr., 34, rue Gravier. 6jan

TABAC en feuille de la Havane—64 balles de la Vuelta de Abajo, garantie de la meilleure qualité, pour enveloppe, récemment reçu et à vendre par D BORNIO Jr., 34, rue Gravier. 6jan

32 balles tabac en feuille de la Vuelta de Abajo, 1re qualité, récemment reçu par le brick Mary Elizabeth et à vendre par D BORNIO Jr., 34, rue Gravier.

EN débarquement des navires Mary Elizabeth et S. J. Peters, de la Havane, 450,000 cigares de la Havane, comprenant Regalias, Impériales, Regalias de Londres, Medias Regalias, Millares, Prensados, Cazadores, Cilindrados, Panetelas, Londres, Regalia Chica de plusieurs autres marques, à vendre par D BORNIO Jr., 34, rue Gravier. 6jan

EN magasin:—110 barriques vin rouge, bon ordinaire, 45 barils vin blanc do do; 24 barriques vin rouge vieux, pour familles, 70 quarts pipes eau-de-vie Edmond Jaulin; 20 do do vieux Cognac, 40 do madère vieux, 35 barils Burgundy Port et F. Durand, 6 pipes genièvre de Hollande, 90 caisses absynthe et kirsch de Sauvajol, Brunetou & Co. 70 caisses prunes, abricots et poires à l'eau de vie, 10 balles de 20 milliers chaque, bouchons pointus. A vendre par X LAMBERT, rue des Magasins No 62. 5 janv

EN DEBARQUEMENT du navire Denmark venant de Bordeaux: 40 quarts pipes eau-de-vie, Edmond Paulin, [illegible] 10 do do do do. A vendre par X LAMBERT, Rue des Magasins No 62. 5janv

EN Douane et à vendre par le soussigné: 40 quarts cognac Calamy, 40 huitièmes do do, 15 quarts do St Brice. JOSEPH LANATA, 11 rue Jefferson, 12, Toulouse. 5janv

EN magasin et à vendre par le soussigné—30 barils amandes sans coque; 10 caisses saucissons de Boulogne; 500 paniers huile Bacigalupi. JOSEPH LANATA, 11, rue Jefferson et 12 Toulouse. 5janv

EN magasin et à vendre par le soussigné:—750 caisses vin rouge, 350 do sardines en boites, 50 demi do, et quarts do, 300 do cerises, 150 do fruits au jus, 100 do fruits à l'eau de vie, 75 do prunes en jarres. JOSEPH LANATA, 11, rue Jefferson et 12 rue Toulouse. 5 janv

EN débarquement du navire Denmark, de Bordeaux, et à vendre par le soussigné: 60 barriques vin rouge,—50 barriques vin blanc,—63 caisses cerises,—75 caisses sardines à l'huile, en demi-boîtes,—30 quarts cognac (Calamy),—20 huitièmes do. JOSEPH LANATA, 11 rue Jefferson, 12, rue Toulouse. 5 janv

EN débarquement du navire Ticonderoga, du Havre: 19 caisses absinthe suisse Yersin & Lecoultre, 12 do kirsch do do, 20 do absinthe suisse d'Edouard Pernod, 16 do kirsch do, 35 paniers champagne crème de Bourzy, grandes bouteilles, de la marque J. Perrier. 15 paniers champagne do do demi-bouteilles, à vendre par A. COUTIN, 13 rue Bienville. 30 nov

PORTER—Double et foncée, qualité extra, en demi-bouteilles, reçu de Liverpool, à vendre par JUAN Y. DE EGANA, 47 rue Bienville. 19 oct

Habillements confectionnés.

MM. GOODCHAUX FRERES ont l'honneur de rappeler à leur clientèle et au public en général qu'ils viennent de recevoir un grand supplément à leur assortiment déjà si considérable, en habillements confectionnés. Leur maison connue avantageusement depuis de longues années pour le parfait assortiment, la bonne confection et la modicité des prix, vient de faire une nouvelle réduction afin qu'aux approches de la nouvelle année chacun soit à même de satisfaire son goût.—Ils offrent donc leurs marchandises à des prix excessivement bas.

On garantit à tous pleine satisfaction. Les vêtements commandés sur mesure reçoivent les soins de coupeurs habiles. GOODCHAUX FRERES, 107 et 108 Vieille Levée. 19 déc

VINS, &c.—25 barriques vin de Bergagne; 80 do do bon ordinaire rouge et blanc, Haut Sauterne; 50 barriques vin vieux Margaux; 50 barils vin Porto et vieux Madère; 600 caisses vin rouge ordinaire, chateau Belair et blanc; 30 caisses capres, cornichons, anchois et thon à l'huile; 100 caisses absynthe, E. Pernod et kirsch Brunetou; 10 barils absynthe suisse; 1000 paniers huile Plagniol et Bacigalupi, en grandes et demi bouteilles; 500 caisses Vermicelli et macaroni d'Italie; 50 caisses Maraskino, Eau Verte et Guignolet; 50 caisses et 30 siamons eau de fleurs d'orangers; En magasin et à vendre par LANATA, GANDOLFO & Co, rue Jefferson, No 9 et 10. 6jan

SOIE, SOIE.

1 caisse velours de soie; 1 caisse cravattes noires de Florence; Sous les clefs de la Douane, et à vendre par LANATA, GANDOLFO & Co, rue Jefferson No 9 et 10. 6jan

CHARBON.

Lorsque vous irez au Bureau de Poste, n'oubliez pas que votre femme a besoin de dix barils de charbon afin de réchauffer les enfants. Ayez soin de laisser vos ordres à l'ancien dépôt de charbon, No 77, rue de la Douane, près du Bureau de Poste. Charbon de Pittsburg, Anthracite et Cannel, de première qualité, à vendre aux plus bas prix du marché. 19 déc—30f

MARCHANDISE SECHE.

LES soussignés annoncent aux marchands que leur assortiment de marchandise française arrivé par le navire Wurtemberg, du Havre, est actuellement ouvert et peut être examiné. On y trouvera une grande quantité d'articles que nous ne pouvons énumérer ici; et aussi un important assortiment d'articles de fantaisie des ateliers de Paris. RICHARD, ALDIGE & Co, Rue de Chartres, No 35 au Premier. 26déc

GONZALES FRERES, Marchands de FOIN, MAIS, AVOINE, &c. No 11, Front Levée.

OFFRENT en mains, de l'Avoine Egyptienne, du Foin de Nord, Pois de Vache et des Pommes de terre. [illegible] 3nov

GUANO DU PEROU.

LE véritable Guano du Pérou, importé par MM. Gibbs & Barings, en magasin et à vendre en petites quantités, par GONZALES FRERES, No 11 rue Front Levée, près Bienville. 29 oct

[illegible] GONZALES FRERES, Front Levée, No 11, près Bienville.

AVOINE—[illegible] GONZALES FRERES, Front Levée No 11, près Bienville. 3nov

AVOINE ROUGE, EGYPTE—avoine noire d'Egypte, de première qualité, à vendre en lots à la convenance des acheteurs, par GONZALES FRERES, Front Levée No 11, près Bienville. 3nov

---

[illegible] AYER [illegible]

[illegible] pectoral de Cherry [illegible] 23 nov

[illegible] Dr J. C. Ayer [illegible]

Mon cher monsieur: C'est grâce à votre remède que j'ai échappé à une mort prématurée, je prends la liberté de vous exprimer ma reconnaissance.

Une toux et les symptômes alarmants de la maladie de poitrine m'avaient tellement accablé, que j'avais perdu tout espoir. Mon médecin m'apporta une bouteille de votre CHERRY PECTORAL; j'éprouvai un soulagement presqu'immédiat et il a suffi de quelques semaines pour me rendre à la santé. Si votre remède agit sur d'autres comme sur moi, vous êtes certainement un des bienfaiteurs de l'humanité. Appelant sur vous la bénédiction de Dieu, Je suis, etc., JOHN J. CLARKE, [illegible] St-Pierre.

On peut fournir de [illegible] Préparé et à vendre par JAS. C. AYER, Chimiste, à Lowell, Massachusetts. [illegible] WRIGHT & Co., 151, rue de Chartres [illegible].

SALSEPAREILLE DE SAND, EN QUARTS DE BOUTEILLE.

POUR LA PURIFICATION DU SANG ET *la Guérison des Scrofules, des Rhumatismes, des Ulcères, de la Dyspepsie, des Boutons de fièvre, des Erésypèles, des Boutons, de la Bile, des Maladies occasionnées par le mercure, des Eruptions cutanées, de la maladie de Foie, des Bronchites, de la Consomption, des Maladies de [illegible], de la Perte d'Appétit, de la Faiblesse [illegible], &c.*

ON connaît [illegible] la valeur de ce remède [illegible] partout. Les médecins l'approuvent et le recommandent, et il est reconnu comme le meilleur qui ait jamais été employé. La Salsepareille agit sur les parties les plus profondes du système et fait disparaître les maladies qui y siègent [illegible].

GUERISON MERVEILLEUSE.

Nlle-Orléans, Lue, 25 septembre 1854.

A MM. A. B. & D Sands,

Messieurs,—Votre Salsepareille m'a fait tant de bien, que je ne puis m'empêcher d'ajouter mon témoignage à ceux que vous avez déjà reçus. [illegible]

Votre obéissant serviteur, Eugène Lamoine.

Préparé et à vendre en gros et en détail, par A. B. & D. SANDS, pharmaciens et chimistes, 100 rue Fulton, New-York. Se vend aussi par tous les pharmaciens des Etats-Unis et des Canadas. Prix $1 la bouteille ou six bouteilles pour $5. A vendre par J. WRIGHT & Co, 151 rue de Chartres; Kennedy, Jarvis & Woodman et A. Salvash à la vieille-Orléans; P. M. McGraw, à Natchez et J. Tuckie, à la Mobile. 16 jan—1mco

AMER DE MORTIMORE

Pour la purification du sang.

PRIX..........UNE PIASTRE.

CE précieux remède est plus connu qu'aucune autre préparation qui ait été offerte jusqu'ici au public.—Les hôpitaux de l'Europe et des Etats-Unis en font une grande consommation, et ce n'est que depuis [illegible] qu'on l'a rendu public [illegible].

CALMER LESNEUTS.

Les médecins les plus distingués le recommandent [illegible]

POUR LA PURIFICATION DU SANG.

[illegible]

PRIX..........$1 la bouteille.

A vendre par W. V. ALEXANDER & Co, Propriétaires, [illegible] New-York.

GUERISON DES RHUMATISMES Par le Remède de Mortimore.

REMEDE DE MORTIMORE.

[illegible]

A vendre par J. WRIGHT & Co, No 151, rue de Chartres, N. O. E. MACPHERSON, No 28, rue du Camp, N.O. 5av—1a 3pa v at

L'HYDROPIPER DU DR GEOHEGAN,

LE GRAND REMEDE CONTRE LA Maladie de foie, la bile, la fièvre en frisson, la constipation, l'indigestion, la dyspepsie

Et tous les maux d'estomac et d'entrailles

Ainsi que contre les scrofules et les impuretés du sang.

L'HYDROPIPER aide beaucoup à la digestion et remplace avec avantage le mercure dans les maladies de foie et les pilules purgatives dans la constipation. Il coupe également la fièvre en frisson, et les maladies qui en résultent [illegible].

C'est un excellent tonique pour les constitutions faibles.

Bien que l'hydropiper soit d'un goût agréable et ne puisse causer aucun mal, les vertus en sont égales à celles des remèdes les plus vantés.

Souffrez-vous des scrofules!

Dans ce cas, lisez le post-scriptum suivant d'une lettre écrite par un avocat distingué de New Madrid Mo.

"P. S.—Vous désirez savoir si votre Hydropiper a guéri M. Prosly Phillips qui a été guéri suivant un de ses remèdes du foie [illegible] à produit son effet et je crois qu'il est complètement rétabli."

Tout à vous. F W ARMSTRONG.

Autre témoignage en faveur de l'Hydropiper du Dr Geoghegan.

Dr A. E Geoghegan—Ma femme souffrait des scrofules depuis longtemps et s'était adressée aux médecins les plus distingués, qui n'avaient pu réussir à la guérir; elle ne marchait plus depuis un an. Enfin l'eus recours à votre hydropiper et elle est maintenant tout à fait bien.

Le désir que d'autres malades profitent de votre excellent remède m'a poussé à vous écrire ces quelques lignes.

Tout à vous, F. G. GAMBLE, Greenville, 18 juillet 1854.

[illegible] & Patton, No 74, rue Q. [illegible] Ky., Agents pour la vente en général.

☞ A vendre à la Nouvelle-Orléans, par les agents, JARVIS & WOODMAN, coin Magasins et Commune. Et J. WRIGHT & Co No 151, rue de Chartres. 11 sept

MALADIE DE FOIE, DYSPEPSIE JAUNISSE.

Faiblesse nerveuse ou chronique, Maux de reins et toutes les maladies provenant du foie ou de l'estomac.

TELS QUE Constipation, Hémorroïdes, Accumulation du sang à la tête, Aigreur d'estomac, Nausée, Cardialgie, dégoût pour la nourriture, poids à l'estomac, douleur au creux de l'estomac, étourdissement, respiration précipitée et difficile, battements de cœur, suffocation lorsqu'on est couché, vue trouble, fièvre et douleur à la tête, manque de respiration, couleur jaunâtre de la peau et des yeux, douleur au côté, au dos, à la poitrine, aux membres, &c., chaleur soudaine, imagination effrayée et un grand découragement.

Toutes ces maladies peuvent être guéries

PAR LES CELEBRES AMER ALLEMANDS DU Dr HOOFLAND.

preparés par

LE Dr C. M. JACKSON. No 120, rue Arch, Philadelphie

Il n'existe pas, aux Etats-Unis, de meilleur remède contre les maux que nous venons d'énumérer. Cette assertion est prouvée par le fait que les Amers ont réussi où les médecins les plus distingués avaient failli.

Ces Amers sont dignes de l'attention des malades; ils possèdent de grandes vertus contre les maladies de foie, la faiblesse des organes digestifs; ils peuvent en outre être administrés en toute sûreté et ont un bon résultat.

AUTRES TEMOIGNAGES DE CITOYENS DU MISSOURI, EN FAVEUR DES AMERS ALLEMANDS DE HOOFLAND, preparés par le Dr C. M. JACKSON de Philadelphie et reconnus par tous les bons pharmaciens, comme le meilleur remède contre la MALADIE DE FOIE, la DYSPEPSIE, la FAIBLESSE DES NERFS, &c.

W. H. ADAMS, rédacteur du ARGUS, à Weston, Mo. dit, dans une lettre datée du 17 juillet 1851: "J'étais tellement faible l'été dernier, que je ne pouvais rester debout plus d'une heure. Je pris une bouteille de vos Amers Allemands et ils me guérirent. J'en ai pris deux bouteilles. J'ai envoyé deux bouteilles à un ami malade depuis longtemps; lui aussi a été guéri. Je crois que c'est le meilleur remède connu."

C. HENDERSON, de Glasgow, Mo.—5 août 1851. "On commence à employer ici vos Amers; j'en ai donné une bouteille il y a dix jours et cela m'a fait voir une amélioration."

Dr. K. HARDING, de St Joseph, Mo.—21 juillet 1851. "On ne nous avait pas trompés; les habitants s'aperçoivent de l'efficacité de votre remède. Il n'y a en a chez moi que depuis 24 heures et j'en ai déjà vendu sept bouteilles. Veuillez m'en envoyer d'autres immédiatement."

Le Dr. P. A. IRELLE, de Paris, Mo.—3 mars 1853. "Vos amers ont obtenu PLUS DE SUCCES chaque fois qu'on y a eu recours, qu'aucun des remèdes que je connaisse."

Ces Amers sont composés de VEGETAUX SEULEMENT et ils n'affaiblissent jamais le système.

A vendre par tous les pharmaciens.

J. WRIGHT & Co. Agents pour la vente en gros à la Nlle-Orléans. 12déc—3 m&pa

Fabrique de l'Eglise St-Louis, Bureau du Secrétaire.

AVIS est par le présent donné au public, qu'à dater du 1er janvier 1855, les enterrements qui se feront par le Clergé de la susdite Eglise dite Cathédrale St-Louis, seront divisés en cinq classes, qui se composeront comme suit, et composées du personnel ci-après désigné:

La Première Classe se composera du Curé, de trois Vicaires, de cinq Chantres, de six Enfants de Chœur, et de deux Suisses; total dix-sept personnes, et coûtera la somme de soixante-quinze piastres $75.

La Deuxième Classe se composera du Curé, de deux Vicaires, de quatre Chantres, de cinq Enfants de chœur, et d'un Suisse, total treize personnes, et coûtera la somme de cinquante piastres, $50.

La Troisième Classe sera composée de deux Vicaires, de trois Chantres, de quatre Enfants de chœur, et d'un Suisse, total, neuf personnes, et coûtera la somme de trente piastres, $30.

La Quatrième Classe se composera d'un Vicaire, de deux Chantres, de quatre Enfants de chœur, et d'un Suisse, total, huit personnes, et coûtera la somme de vingt piastres, $20.

La Cinquième Classe se composera d'un Vicaire, d'un Chantre, et de trois Enfants de chœur, total, 5 personnes, et coûtera la somme de dix piastres, $10.

ANT. DUBUC, Secrétaire.

P. S. Le public est en même temps informé qu'on pourra également se procurer au Bureau de la susdite Fabrique, à des prix très modérés, en s'adressant audit secrétaire, toutes sortes de fournitures relatives aux susdits enterrements, telles que: Corbillards, Voitures, Cercueils, Catafalques et Tentures blanches et noires, Billets d'invitation, Echarpes et Crêpes noirs et blancs, Cierges, Gants etc, etc. 11 déc—auf fev

VERNIS—5 barils vernis copal No 1, 5 do do Japan brun, 4 do do do noir pour fer, à vendre par P CUSACHS FRERE & Co, enc. Royale et St Philippe. 10 janv

J. FRETEL, BIJOUTIER ET HORLOGER, Rue de Chartres No 29, entre Canal et Douane.

A l'honneur de prévenir les dames qu'il vient de recevoir directement de France et d'Angleterre, un magnifique assortiment de Bijoux et d'objets de fantaisie du dernier goût, tels que bagues, bracelets, chatelaines, Léontines, médaillons, épingles, colliers en pierreries et en perles, broches camées, &c.

Le public est respectueusement invité à venir examiner son assortiment varié de marchandises, comprenant des pendules de salon, candélabres, ouvrages en or et en argent, services en argent, &c.

[illegible]

CONFITURES de la Havane—[illegible] SOSTHENE THOMAS, 9, rue Gravier.

LETTRES de change tirées sur la Havane, à vendre par D BORNIO Jr., 34, rue Gravier.

[illegible] D BORNIO Jr., 34, rue Gravier.

CIGARES—[illegible] barils de différentes marques [illegible] D BORNIO, Jr., 34, rue Gravier.

Ventes Judiciaires.

[illegible]

Conditions—[illegible] Sheriff de la paroisse d'Orléans. 5jan—5.15,25.15

Paul Lacroix vs. Dan Rice.

QUATRIEME Cour de District de la Nouvelle-Orléans—No 7,721—En vertu d'un writ de fieri facias à moi adressé par l'honorable Quatrième Cour de District de la Nouvelle-Orléans, dans l'affaire ci-dessus, je procéderai le mardi, 23 de janvier 1855, à quatre heures et demie P. M., sur les lieux, à l'adjudication de:

Tous les meubles, effets, etc., contenus dans la maison située rue St-Charles, No 105, dans le Premier District de cette ville suivant inventaire déposé en mon bureau pour recours.

Saisis dans l'affaire ci-dessus.

☞ Conditions, comptant au moment de l'adjudication. MANDEVILLE MARIGNY, Shérif de la paroisse d'Orléans. 11 jan—15 17,21

Alexandre Grailhé vs. Daniel Rice.

TROISIEME Cour de District de la Nouvelle-Orléans—No 6575—En vertu d'un writ de fieri facias à moi adressé par l'honorable Troisième Cour de District de la Nouvelle-Orléans, dans l'affaire ci-dessus, je procéderai le MARDI, 23 de janvier 1855, à 10 heures et demie A. M., sur les lieux, à l'adjudication des articles contenus dans la maison située rue St-Charles, No 107, composant le Musée connu sous le nom de "Musée de Dan Rice" ainsi que de la garde-robe du théâtre attaché audit Musée, le tout suivant inventaire déposé en mon bureau pour recours.

Saisis dans l'affaire ci-dessus,

Conditions—Comptant au moment de l'adjudication. MANDEVILLE MARIGNY, Shérif de la paroisse d'Orléans. 11jan—11,15,17,21

Succession de J. B. Echo & femme.

LES créanciers de cette succession sont requis de se faire connaître et de présenter une note du montant de leurs créances à Jme Munier, avocat de la succession, passage de la Bourse, No 42. 5 janv—5,15,20

A. [illegible]—Les créanciers de la succession de feu M. [illegible] sont priés de faire connaître au [illegible] dans les dix jours qui suivront la première publication du présent avis, le montant de leurs créances.

Nouvelle-Orléans, 4 janvier 1855. A. CHIAPELLA, 4 jan—3 au 12 [illegible] 37, rue Royale

Articles pour familles, Nos 73 et 75, RUE DU CAMP.

☞ Nous étant décidés à réduire notre fonds de marchandises, nous vendrons dorénavant, pour du comptant, à meilleur marché qu'aucune autre maison à la Nouvelle-Orléans. Les personnes qui ont besoin des articles suivants, sont invitées à s'adresser à nous:

Verrerie et porcelaine; Verrerie de Bohême; Verrerie de Birmingham; Vases riches en porcelaine; Belle Argentorie plaquée. Lampes et Girandoles de salon. Riches Services à thé et Plateaux, simples et doublés. Coutellerie fine de table. Quincaillerie de maison. Faïence émaillée, fote de Britannia, Ferblanterie polie et articles japonais. Articles en bois et en osier. Brosses de tous genres. Tapisseries et Bordures. Paillassons. Corniches, Glands et Cordons. Bordures et Flèches de rideaux.

20 déc. MILLER, HARRIS & WALDO.

Chaînes Galvano-électriques de Goldberger.

LE seul dépôt pour la Louisiane, pour Messieurs [illegible] Traité de ces valables chaînes contre tous les rhumatismes et les maladies nerveuses, à la pharmacie de A. FICHNAR, 40, Condé. ☞ Chaque chaîne est accompagnée d'un prospectus, et se vend No 1 $6. 00, No 2 $3. 00, No 3 $2. 00. [illegible]

Des milliers de certificats et de lettres que l'auteur a reçu des malades fournissent la preuve évidente de leur efficacité. 9janv

$ 50 de récompense. PERDU.

UNE traite de TROIS MILLE PIASTRES, tirée par T. D. Harper sur Armstrong Harris et Co, et acceptée par eux, payable à 6 mois de date. Le public est averti de ne pas négocier la dite traite, attendu que le paiement en a été arrêté. La récompense de $50 sera donnée à la personne qui trouvera cette traite et la rapportera à ce bureau. 8 déc—31f

DESAINVILLE & Cie, No 6, RUE DE CHARTRES.

ONT l'honneur d'annoncer à leurs pratiques et au public, qu'à partir d'aujourd'hui ils vendront toutes leurs marchandises de 25 à 30 pour cent au-dessous des prix ordinaires, afin de clore leur assortiment d'hiver.

Mousselines de laine et cachemires imprimés riches. Mousselines de laine et cachemires unis riches. Cachemires à petites bandes. [illegible] Manteaux de satin. [illegible] Voilettes en dentelle. Mouchoirs, toilettes de linon, bordés. Manteaux et mantilles en dentelle. Soies brochées riches. Soies riches rayées et à carreaux. Sacs à petits carreaux, pompadours. Mousselines. Soies damassées et brochées. Soies moires rayées et à carreaux. Mousselines et changeantes, assorties. Gaze royale fort épaisse. Satin de Chine fort épais. Soies brochées de couleur de fantaisie, pour soieries, de toute qualité.

Broderies françaises riches et dentelles de tout genre, de toute qualité.

Tables de crêpes brodés, extra.

Ainsi qu'un assortiment de marchandises sèches, pour familles et les habitations; linge de table, serviettes damassées, toile d'Irlande, couvertures, courtepointes, etc. Dames de laine pour rideaux. Mousseline brodée pour rideaux. 24déc

Punch-Duroire—Punch Duroire!!

LE PUNCH DAROLES est stimulant le plus agréable pour les réunions de famille, et le plus sain pour les dîners de repas: son action imprime de l'énergie à tous les organes; il est tout préparé, il n'exige aucune addition pour son emploi.

N. B. Chaque bouteille porte l'empreinte Punch-Daroles et l'étiquette la signature de l'inventeur; toute préparation ayant le même nom et qui ne porterait pas la signature DAROLES doit être considérée comme une contrefaçon.

Reçu par le navire Hydra, du Havre—300 caisses Punch Daroles.

A vendre par EDOUARD GUILLOT, 13jan 148, rue entre Toulouse et St-Louis

DRAWBACK—40 caisses sardines en 1/2 et 1/4 de boîtes, 25 barriques vin Bergasse, 100 caisses vermicelli et macaroni, 400 caisses huile Plagniol et Bacigalupi, 200 caisses vin St Julien, 2 caisses cravates d'Italie et velours de soie. A vendre par LANATA, GANDOLFO & Co, 13 janv 9 et 10 Jefferson

EN magasin—50 barriques vin vieux Margaux, 100 do vin St Julien, Haut Sauterne, Bergasse et Castillan, 100 barils Porto wine et vieux Madère, 400 do St Julien, Haut Sauterne et muscat, 100 do vin vieux Château Belair, 50 do sardines de Nantes en 1/4 et 1/2 boîtes, 1000 paniers huile Plagniol et Bacigalupi 12 et 24 bouteilles, 100 caisses kirsch et absinthe Pernod, 50 caisses vermicelli et macaroni d'Italie, 25 anchois et 100 caisses eau de fleurs d'oranger, 4 caisses essence bergamotte, limon et Portugal, 3 boucauts gruyère et 40 caisses fromage de Hollande, 50 caisses fruits au jus assortis, 50 caisses cornichons, capres et thon, 1000 dam-jeannes de 3, 5 et 1 gallon, à vendre par LANATA, GANDOLFO & Co, 13 janv 9 et 10 Jefferson

EN débarquement et à vendre par les soussignés: 161 barriques vin rouge bon ordinaire, provenant du navire Galathée, de Bordeaux. BOYER FRERES, V. BENQUET & Co, encoignure Moreau et Mandeville, 28déc Troisième District

ATTENDU incessamment par le navire Deumark, de Bordeaux: 76 barriques vin rouge bon ordinaire pour famille, et à vendre par BOYER FRERES, V. BENQUET & Co, encoignure Moreau et Mandeville, 28 déc Troisième District

PAPIER—1000 rames papier de paille, en débarquement du navire Stephen Tabor et à vendre par H M BARLOW & Co, 11 janv 16, rue du Canal

EN débarquement du navire Deumark, venant de Bordeaux: 27 barils vin blanc Haut Sauterne; 28 barriques vin rouge St-Estèphe Mé loc; A vendre par B. TALAMON, 8 jan 181, rue Royale

20 CAISSES de 12 bouteilles de fantaisie, prunes sèches. 10 caisses de 12 paubans do do. 200 paniers de 12 bouteilles huile d'olive James Plagniol, 24 onces. 150 do do do do do. 100 caisses de 12 bout. Vermouth Noilly fils et Co, 100 caisses eau de fleurs d'oranger divers modèles, 20 paniers champagne de l'Etoile. 50 do do J. Georg & Co. 20 caisses marasquin importé. 10 do eau verte do, en magasin, à vendre par B. TALAMON, 8 jan Rue Royale No 181

20 BARRIQUES vin rouge ordinaire. 50 do do 1852. 40 barriques do Bergasse. 25 barils vin blanc Haut Sauterne. 100 caisses vin rouge vieux, de différens crus. 50 do do bon ordinaire St Julien. 20 do do Cortaillod. 100 do savon de Marseille. Cognac Henry Sutton, 1800 et 1831, à vendre par B. TALAMON, 8 jan rue Royale, No 181

POMME DE TERRE—600 barils pommes de terre jaunes du nord, pour plant, en débarquement du navire Diana, et à vendre par DONNELLY, BEZZINA & Co, 13 jan No 68, rue Tchoupitoulas

POMMES SECHES—50 barils pommes sèches de New York, nouvelle récolte, en débarquement du navire Diana, et à vendre par DONNELLY, BEZZINA & Co, 13 jan No 68, rue Tchoupitoulas

POMMES DE TERRE—400 barils pommes du Nord, en débarquement du navire Asterian, et à vendre par DONNELLY, BEZZINA & Co, 13 jan No 68 rue Tchoupitoulas

OIGNONS—200 barils oignons de Boston, plus argentés, en débarquement du navire Asterian, et à vendre par DONNELLY, BEZZINA & Co, 13jan No 68 rue Tchoupitoulas

POMMES DE TERRE—50 barils, en magasin et à vendre par DONNELLY, BEZZINA & Co, 13 jan No 68 rue Tchoupitoulas

FEVES—63 barils fèves du Nord, en débarquement du navire Diana, et à vendre par DONNELLY, BEZZINA & Co, 13 jan No 68 rue Tchoupitoulas

CONFITURES de la Havane—36 cais. confitures assorties, en pohans No 4, en magasin et à vendre par C. CAVAROC & Co, 144, rue Royale

VINS rouges en caisses, au drawback et à vendre par C. CAVAROC & Co, 6 janv—6 144, rue Royale

HUILE d'olive—En magasin et à vendre par les soussignés: 300 paniers huile J. Plagniol, en grandes et demi bouteilles. C CAVAROC & Co, 144 rue Royale.

BOUTEILLES vides—En magasin et à vendre par les soussignés—300 paniers bouteilles vides. C CAVAROC & Co, 144, Royale. 6 janv

VINS blancs—En magasin et à vendre par les soussignés,—30 barils vin blanc Haut Sauterne. [illegible] C CAVAROC & Co, 144 rue Royale

VIN ROUGE—En magasin et à vendre par les soussignés—150 barriques vin rouge. [illegible] C CAVAROC & Co, 144, Royale

EN débarquement du navire Deumark, de Bordeaux: [illegible] FERBOS FRERES, [illegible] rue Royale enc. Dumaine

---

Ventes à l'Encan.

[illegible] entre leurs créanciers.

PAR J. A. BEARD & MAY, J. A. BEARD, encanteur.

[illegible] janvier 1855, à 10 [illegible]

[illegible] Conditions—Comptant sur les lieux.

PLANTATION DE COTON, DE VALEUR, Chantier de bois et 44 esclaves à vendre sans réserve, dans la paroisse Est Baton Rouge, pour clore une société.

PAR J. A. BEARD & MAY, J A BEARD, Encanteur.

[illegible] SAMEDI, 20 janvier 1855, à midi, à l'Arcade de Banks, dans la rue des Magasins, à la Nlle-Orléans [illegible] la portion de terre (une plantation de coton), [illegible] située dans la paroisse Est Baton Rouge, contenant environ 800 arpents [illegible] Ensemble toutes les améliorations qui s'y trouvent, résidence, cases de nègres, &c. Ces plantation est [illegible] étant en un des meilleurs emplacements pour un chantier de bois sur le fleuve, sa position permettant aux bateaux à vapeur d'y atterrir [illegible] du fleuve. Les terres sont admirablement cultivées. Il y a environ 1000 cordes de bois actuellement coupées, environ 500 acres défrichés, le reste en bois debout.

Les animaux, &c. comprennent chevaux, mulets, bœufs, vaches, &c., instruments aratoires, &c. pourront être achetés d'après l'estimation ou séparément des à l'encan sur la plantation après qu'avoir [illegible] donné.

Les esclaves, comprenant 44 nègres de choix [illegible], seront vendus séparément ou en familles [illegible] immédiatement après la vente de la plantation. Ils sont libérés d'une manière complète dans des catalogues que les encanteurs distribueront une semaine avant la vente. On les considère comme un excellent choix.

Conditions de la vente:—Pour la plantation: un quart comptant; la balance à un crédit libéral que l'on fera connaître à la vente.

Conditions pour les esclaves:—Un tiers comptant, la balance à un an de crédit, avec intérêt à raison de 8 pour cent l'an, en billets garantis, avec privilèges et hypothèque, avec un bon endosseur ou accepteur demeurant en ville et accepté par le vendeur. Tous les esclaves seront garantis des vices et maladies prévus par la loi.

Conditions pour les animaux et instruments aratoires: comptant.

La propriété en bloc peut être achetée à l'amiable une semaine avant le jour fixé pour la vente à l'encan, sinon elle sera vendue tel qu'il est dit dans l'annonce.

Pour de plus amples détails, s'adresser aux encanteurs.

Les actes de vente pardevant T O. Stark, notaire public, aux frais des acquéreurs. 5 janv—19

Quarante trois esclaves de valeur, de briqueterie et de plantation.—Succession de veuve P. A. Delachaise.—Vente pour effectuer un partage parmi les héritiers.

PAR J. A. BEARD & MAY, J. A. BEARD, encanteur.

IL sera vendu à l'encan, à l'Arcade de Banks, dans la rue des Magasins, MERCREDI, 24 janvier 1855, à midi, les esclaves suivants, appartenant à la succession de Mme M. A. Boucher, veuve de P. A. Delachaise, savoir:

1o—Marshall, nègre âgé d'environ 32 ans, mouleur de briques, bûcheron et excellent à tout dans une briqueterie.

2o—Jack, âgé d'environ 29 ans, charretier, mouleur de briques, bûcheron, bon à tout pour une plantation.

3o—Bell, âgé d'environ 34 ans, mouleur et broyeur de briques; il a une hernie.

4o—Mansfield, âgé d'environ 35 ans, mouleur de briques, bûcheron, etc.

5o—Jack, âgé d'environ 50 ans, bon tonnelier et un peu charpentier.

6o—Dick, âgé d'environ 32 ans, mouleur et broyeur de briques et bûcheron.

7o—Joshua, âgé d'environ 60 ans, mouleur de briques.

8o—Israel, âgé d'environ 45 ans, forgeron.

9o—Jacob, âgé d'environ 30 ans, mouleur, boulanger et charretier.

10—Alfred, mulâtre, âgé d'environ 39 ans, bon mouleur et ouvrier.

11—Victor, âgé d'environ 31 ans, bon mouleur et charretier.

12—Joe, âgé d'environ 20 ans, bon charretier et mouleur de briques, ayant à la main droite un défaut qui ne l'empêche pas, cependant, de travailler.

13—Jourdan, âgé d'environ 25 ans, mouleur de briques.

14—Reuben, âgé d'environ 40 ans, charpentier, sujet aux crises.

15—Richmond, âgé d'environ 48 ans, laboureur, charretier, mouleur de briques et brûleur.

16—D'Aquin, âgé d'environ 40 ans, bon mouleur et laboureur.

17—Ben, âgé d'environ 25 ans, bon ouvrier.

18—William, âgé d'environ 45 ans, bon charretier.

19—Antoine, âgé d'environ 30 ans, bon charretier, mouleur et broyeur.

20—Daniel, âgé d'environ 55 ans, bon charpentier.

21—Washington, mulâtre, âgé d'environ 16 ans, vendeur et charretier.

22—Peter, âgé d'environ 13 ans, bon sujet.

23—Scipio, âgé d'environ 12 ans, bon sujet.

24 et 25—Julienne, négresse âgée d'environ 35 ans, blanchisseuse, et son enfant, Claiborne, âgé d'environ 4 ans.

26—Maria, âgée d'environ 36 ans, une dans une briqueterie.

27—Rachel, âgée d'environ 32 ans, bon sujet, attachée au jardin.

28 et 29—Lizzy, âgée d'environ 30 ans, et son enfant, Fry, âgé d'environ—

30—Mary, âgée d'environ 33 ans, bon domestique, et ses enfants, savoir:

31—Sally, âgée d'environ 11 ans,

[illegible] d'environ 19 ans, bon sujet,

[illegible] 34 ans, do

[illegible] 19 ans, do

[illegible] d'environ 6 ans,

[illegible] d'environ 18 ans,

36—Caroline Daniel, âgée d'environ 35 ans avec sujet [illegible]

39—Diana, âgée d'environ [illegible] ans, bon sujet [illegible]

40—Richard, âgé d'environ 7 ans,

41—Mary Jane, âgée d'environ 28 ans, bon sujet,

42—Ann, âgée d'environ 40 ans, domestique, cuisinière, blanchisseuse et utile dans une briqueterie.

43—Milly, âgée d'environ 32 ans, d'une vie quelque peu [illegible] et un peu de rhumatisme.

Conditions:—Un tiers comptant; la balance à 1 an de crédit, en billets endossés à la satisfaction des vendeurs, portant hypothèque et intérêt à raison de 8 pour cent l'an jusqu'à leur échéance jusqu'à parfait paiement.

Aucun esclave ne sera livré avant que les conditions de la vente aient été remplies, et le vendeur se réserve le droit de les revendre aux risques de l'acquéreur, à partir du moment de l'adjudication.

Les actes de vente devront être passés dans les dix jours qui suivront l'adjudication, sinon les esclaves seront revendus, sans avis, pour le compte et aux risques du premier acquéreur.

Les actes de vente pardevant Théodore Guyol, notaire public, aux frais des acquéreurs.

A vendre pour le compte de la succession de feu M. L. W. Hill, GRANDE PLANTATION sucrière de valeur, à 15 milles seulement au-dessus de la ville de la Nouvelle-Orléans—Aussi: 260 nègres acclimatés.

PAR J. A. BEARD & MAY, J. A. BEARD, Encanteur.

IL sera vendu à l'encan, à l'Arcade de Banks dans la rue des Magasins, dans la ville de la Nouvelle-Orléans, la Plantation sucrière, à midi, le MARDI 16 JANVIER 1855, les esclaves, à la même heure, le JEUDI 18 JANVIER, et les jours suivants, pour le compte de la succession de feu H. W. Hill, sans réserve:

Toute cette vaste Plantation sucrière connue sous le nom de LIVE OAK POINT PLANTATION, située à environ 15 milles au-dessus de la ville de la Nouvelle Orléans, sur la rive gauche du fleuve Mississipi, en montant, ayant une façade au fleuve d'environ 38 arpents, et comprenant environ quatre mille arpents de terre de la meilleure qualité pour la culture de la canne à sucre, et dont environ neuf cents arpents sont en culture; le reste en bois debout.

[illegible] des meilleurs, une maison de maître, cuisine, écuries, magasins, jardins, etc.; plus une sucrerie et une grande purgerie en briques; les cases à nègres, les sucreries et une scierie. La sucrerie est à fond du complètement de ses appareils [illegible] machine à vapeur à haute pression de force de 60 chevaux [illegible]

La levée, dans le fond, est faite par la compagnie du chemin de fer des Opelousas et a une des meilleures machines à défricher de l'Etat, sortie de la manufacture de MM. Niles & Co., à Cincinnati.

La plantation est disposée de manière à faire une très grande récolte l'année prochaine, avec un ample approvisionnement de plant de cannes tels de côté; plus de 200 arpents de terres sont labourés et peuvent recevoir du plant. La récolte de maïs et de foin qui a été faite, suffit à approvisionner la plantation jusqu'à la prochaine récolte. Il y a un fort stock de bœufs, bêtes à cornes, vaches, moutons, cochons, etc.

Il y a, également, environ 80 têtes des meilleurs mulets du Tennessee et du Kentucky, des charrettes à cannes, du dernier genre et la plus grande abondance d'instruments d'agriculture, presque neufs.

Il y a, outre les améliorations ci-dessus décrites, deux maisons séparées, les dépendances nécessaires, etc. Cette plantation peut être considérée comme une des mieux situées de l'Etat; elle a une levée basse, une batture qui se forme et l'emplacement est avantageux pour un dépôt de bois pour approvisionner les bateaux à vapeur. La terre, sur le fleuve, est du côté du nord, ce qui la protège contre les premières gelées.

La terre et les améliorations seront vendues en bloc, comme ci-dessus, le 16 janvier. Le jeudi suivant, le 18 et les jours suivants, au même endroit et à la même heure, il sera vendu 260 ESCLAVES de choix de plantation, accoutumés à la culture du sucre et du coton, considérés comme deux des meilleurs ateliers du sud et parmi lesquels se trouvent tous les artisans nécessaires, tels que fabricants de sucre, ingénieurs, forgerons, tonneliers, charpentiers, maçons, domestiques de choix, cuisinières et nègres de champ. Ils seront vendus par familles ou séparément, d'après des catalogues dans lesquels ils seront décrits.

Conditions de la vente, pour la plantation, un cinquième comptant; la balance à 1, 2, 3 et quatre ans de crédit, en billets portant hypothèque spéciale sur la propriété et intérêt à raison de 6 pour cent l'an, du jour de la vente à l'échéance. Les dits billets, dans le cas où ils ne seraient pas payés à l'échéance, porteront intérêt à raison de 8 pour cent l'an, jusqu'à parfait paiement.—Les édifices seront assurés aux frais des acquéreurs et la police d'assurance restera entre les mains des vendeurs, jusqu'à ce que le deuxième billet soit payé.

Conditions de la vente, pour les esclaves—Un an de crédit en billets donnés, à la satisfaction des vendeurs, par des personnes demeurant en ville ou en billets endossés à la satisfaction des vendeurs. Les noms de ceux qui accepteront ou endosseront devront être donnés à l'adjudication ou avant l'adjudication et s'ils ne sont pas approuvés, les esclaves seront immédiatement revendus. Aucun esclave ne sera livré avant que l'acquéreur ait rempli les conditions de la vente. Les titres seuls des esclaves sont garantis et les esclaves seront aux risques des acquéreurs, à partir du moment de l'adjudication.

L'acquéreur de la plantation aura le privilège d'acheter d'après l'estimation, tous les mulets, les bêtes à corne, les instruments aratoires, etc, sera vendus, sur les lieux, le lundi qui suivra la vente des esclaves, à 12 mois de crédit en billets à la satisfaction des vendeurs ou en mandats acceptés et payables en ville.

Les personnes qui désirent acheter ou examiner la plantation, peuvent obtenir des lettres en s'adressant au bureau des encanteurs.

Les actes de vente pardevant Wm Christy, notaire public, aux frais des acquéreurs.

9,4,5,6,12,13,14,15,16,23,26,27,28 déc. du 1er au 20 jan. inclusivement.

Tables d'intérêts courants, pour 6 et 8 pour cent. MAGASIN DE FOURNITURES DE BUREAU, No 24, rue de Chartres.

Table d'intérêt et indicateur, pour quelque montant que ce soit, depuis cent jusqu'à 1000, à 6 et 8 pour cent, depuis un jour jusqu'à cinq ans. A vendre par D. FELT & STETSON, 15 déc Marchands de fournitures de bureau

VINS ET LIQUEURS DE CHOIX.

EAU-DE-VIE.—Sagerac des années 1795, 1798, 1812 et 1808; Godard de 1838; Otard, Dupuy et autres marchandises de différents prix et qualités.

Vins—Madère Old réserve, Paine pale, South Side et Indes Orientales, Sherry de Duf Gordon, et do Harmony et Nevez, vieux Porto, Vin du Rhin, divers mousseux, Crème de Bouzy, Fleur de Sillery, Heidsieck, et de plusieurs autres marques d'Ay champagne. Vin de [illegible] de toute qualité et barrique et en caisses.

[illegible] Genièvre de Hollande, rum de la Jamaïque et de Sainte-Croix, whiskey d'Ecosse et d'Irlande, whiskey vieux Monongahela & Old Rye, fruits à l'eau-de-vie et liqueurs, liqueurs de toutes sortes, bitter de Boker, Porter et Stout, [illegible] caisses de bière et porter, en quarts et pintes, et un stock tout ce qu'il connaît [illegible]

[illegible] JEWELL T. TAYLOR, 15, rue Royale.

[illegible] BOTTES, SOULIERS ET BRODEQUINS. [illegible] M. GOUD & Co, [illegible]

[illegible] PAR J. A. BEARD & MAY [illegible]

[illegible] 1854, il sera vendu [illegible]

[illegible] Acte de vente pardevant M. O. De Armas, notaire public, aux frais de l'acquéreur. 28déc—18,30—4r18

Propriété [illegible] Succession de Thomas [illegible]

PAR J. EUGENE TOURNE [illegible]

SAMEDI, 27 janvier 1855, à midi, à l'Arcade de Banks, il sera vendu en vertu d'un ordre de l'honorable Deuxième Cour de District de la Nouvelle-Orléans, pour compte de la dite succession:

Un certain lot de terre situé au faubourg Annonciation [illegible] le No [illegible] borné par les rues [illegible], Thalie, Benoit et Liberté. Le dit lot mesure 31 pieds de face à la rue Melpomène [illegible] pieds 9 pouces, mesure [illegible]. Ensemble les bâtisses et améliorations qui s'y trouvent, comprenant une maison en bois à deux étages, [illegible] conformément au plan qu'on peut voir au bureau de l'encanteur.

Conditions: moitié comptant, la balance à six, douze, dix-huit mois, en billets portant hypothèque sur ladite propriété et 6 p0 d'intérêt par an du jour de la vente.

Acte de vente pardevant M. Gernon, notaire public, aux frais de l'acquéreur. 28déc—29 janv 25,26, 27.

Magasin et maison dans les bâtisses Diamond, rue Tchoupitoulas—Succession de Hudson E. BURR.

PAR J. A. BEARD & MAY, J. A. Beard, Encanteur.

IL sera vendu à l'encan, samedi, 27 janvier 1855, à midi, à l'Arcade de Banks, dans la rue des Magasins, à la Nlle-Orléans, en vertu d'un ordre de l'honorable J. N. Lea, juge de la Deuxième Cour de District de la Nlle-Orléans, portant la date du 19 décembre 1854, la propriété ci-après décrite, appartenant à la succession de Hudson E. Burr, décédé, savoir:

Un terrain situé dans le Premier District, ancienne Deuxième Municipalité de la Nlle-Orléans, désigné par le No 11, sur un plan déposé à l'étude de G. R. Stringer, ancien notaire de cette ville, dans l'année 1853. Le dit terrain a 22 pieds de face à la rue Tchoupitoulas, entre les rues St-Joseph et Delord sur une profondeur de 85 pieds, au Nord, ayant 18 pieds 11 pouces dans le fond, sur un corridor de 10 pieds de large. Ensemble, les bâtisses et améliorations qui s'y trouvent, désignées par le No 5 des bâtisses Diamond. La mesure au Sud n'est pas connue.

Conditions de la vente: $4 900 comptant; la balance à 1 an de crédit, avec intérêt à raison de 5 pour cent du jour de la vente, en un billet portant hypothèque sur la propriété. Le dit billet, dans le cas où il ne serait pas payé à l'échéance, portera intérêt à raison de 8 pour cent l'an, jusqu'à parfait paiement.

L'acte de vente pardevant D. J. Ricardo, notaire, aux frais de l'acquéreur. 22déc—19,23jv.

CONSULAT DE FRANCE. AVIS MENSUEL.—JANVIER 1855.

SONT invitées à se présenter à ce Consulat, pour affaires qui les intéressent, les personnes dont les noms suivent:

Aubry, Jean-Joseph	Lemaine, Vincent
Bertin, J. B.	Lecomte, Louis
Barret, de Nazaria (D. en M.)	Lapaille, N. E.
Crét à (de Besançon)	Lapeyrollerie
Coudroy, Adolp. Proep.	Loew, Kilian
Decorme, Mme veuve	Letellier, Pierre
Dezauche, (M. & Mme)	Lemonnier, Frédéric
Delisser, Arthur Aimé	Lazar, J. F.
Dupin, Jean Marie	Leyder, Hubert
Dumas, Félix	Marcus
Gilbert, Jacques	Moerbach, Th. Joachim
Frédérick Gustave	Poque, M. et Mme
Fourchy, (Mme veuve)	Requier, la famille
Giraudeau (Mme veuv.)	Rémy, Mme veuve
Haas, Stanislas	Sivord, Claude
Hartman, Thibault	Fyrestre, Claude
	Welly, Jean

La chancellerie du Consulat de France, située rue Royale, No 102, entre St Louis et Conti, est ouverte tous les jours, de 10 heures du matin à 3 heures de l'après-midi. 10 jan

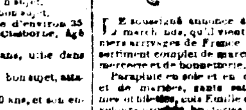

LE soussigné annonce à ses clients et à tous les acheteurs, qu'il vient de recevoir par les derniers arrivages de France et de New York, un assortiment complet de marchandises de fantaisie, de mercerie et de bonneterie.

Parapluies en soie et en coton, couronnes de bals et de mariées, gants satin pour hommes, femmes et enfants, cols, Emile en peau genres, cotillons velours brochés, broderies anglaises, bijoux de corail, [illegible] de tous genres de même, [illegible] coton, boutons de nacre et autres, &c., &c.

Aussi: Un beau choix de PEIGNES à dents de toutes sortes, [illegible]

[illegible] à prix.

100, rue de Chartres, au premier.

VENTE D'OBJETS DE MENAGE pour cause de changement de genre d'affaires. No 17 rue du Camp.

LES soussignés étant sur le point de commencer un autre genre de commerce, offrent leur magnifique assortiment qu'ils ont maintenant en magasin à des prix qui doivent engager tous ceux qui ont besoin de cet article, à faire ses achats chez eux. Leur assortiment comprend entre autres objets:

Porte-lumières plaqués	Porcelaine verrerie
Cabarets plaqués	Faïence
Corbeilles do	Services riches, vases
Chandeliers do	Services de thé riches
Services de thé plaqués	Objets en verre taillé
Cuillères et fourchettes plaquées	Objets en verre moulé
Ouvrages en étain	Objets en verre ordinaire
Objets d'étain	Lampes solaires
Objets de fer pour	Lampe moderateur
Objets de fer de cuivre	Girandoles
Ferblanterie	Candélabres
Ustensiles en fer	Garde-vaisselle et chaises
Couteaux et fourchettes	Paniers, paniers, boucliers
Paniers, balais	Porte-manteaux
Brosses	Ustensiles de cuisine
Couteaux et fourchettes	Poêles et cuisines

[illegible]

B BROWER & Co. 21 déc—1m 17 rue du Camp

Groceries de saison.

PETERS, MILLARD & Co., au coin des rues Vieille Levée et Bienville, ont en magasin et reçoivent, par les steamers, à la Havane des Etats-Unis, leur fort approvisionnement d'articles frais pour les jours de fête, tels que raisins de Corinthe, raisins muscat, muscats, raisins, citrons, figues, amandes, parfumerie, conserves, toutes sortes de gelées et de confitures, hommes marinés à l'eau de vie, vins Bassie, etc. [illegible] Gingembre en conserve de Chine, saumon, fromage de Jenny Lind, beurre de Goshen, bœuf du marché Fulton, biscuits de Bost, &c. &c. 19déc—4t

2000 PANIERS anisette fine, surfine et superfine.

[illegible] caisses liqueurs fine, surfine et superfine.

250	do	marasquin surfin et superfin
250	do	curaçao surfin et superfin
150	do	eau-de-vie de Dantzick
300	do	absinthe F. Pernod & importation
100	do	do Bertrand fils,
250	do	do Pernod à L. Luman
75	do	kirschenwasser do
100	do	vin muscat de Frontignan, marque L. Noilly & Co.
75	do	cerises à l'eau de vie, marque Fl. Clermont & Co.
50	do	Fruits do do assortis do do.

Vins en caisses pour familles, de diverses marques. Vins en barriques, demi-barriques, pour familles, du do rouge et blanc.

Cognac de diverses marques, oranges gin de Hollande et du pays.

Merise fine exquise, vins de Madère, Bitter, Peppermint, etc. etc., à vendre en magasin par DARAN & JOURDAN, No 45 Vieille Levée

Assurance à bas prix, mais importante.

LES livres, les papiers et les billets de banque ne sont jamais couverts par une police d'assurance, et cependant la valeur en est plus grande pour un négociant que celle de son fonds de marchandises. La seule protection des livres, &c. contre le feu est un bon COFFRE FORT. **Le coffre-fort amélioré et patenté, de Rich,** est, sous ce rapport, ce qu'il y a de mieux aux Etats-Unis. Les certificats qui ont été donnés à ce sujet ne laisseront aucun doute dans l'esprit des personnes impartiales qui voudront prendre la peine de les parcourir.—Le soussigné a vendu à diverses reprises des coffres forts à des négociants qui, en se fiant à l'ancien système ou en voulant éviter la dépense d'un de ces articles, avaient perdu plus qu'il ne fallait pour remédier de nouvelles de grands coffres-forts. Le soussigné prie [illegible] fabricants [illegible] de l'élément destructeur de venir lire les certificats dont il est question plus haut. Il est le seul agent, à la Nlle-Orléans, des fabricants et le seul détenteur des coffres-forts à l'épreuve du feu, marqués "Wilder's Patent" et qui sont les véritables. [illegible] le fabricant. ISAAC BRIDGE, 17 nov—7f No 2 rue des Magasins

T. BACHELIER, Marchand de Graines, Horticulteur, Botaniste, No 28, rue des Ursulines, entre Condé et Vieille Levée.

A l'avantage d'annoncer à ses nombreux clients, que toutes les récoltes du Nord, aussi bien que celles d'Europe, sont cette année tardives et rares en bonne qualité; que quelques unes, notamment les carottes, laitues, et choux, ayant fourni très peu. Il vient de prendre de nouvelles mesures, en rapport avec l'extension croissante de ses affaires, pour servir exactement ses clients, et leur éviter des retards préjudiciables. Il les prie donc de lui adresser leurs demandes le plus tôt possible, car les premières reçues sont naturellement les premières et les plus complètement remplies parmi lesquelles il y a quelques fois que les articles rares sont promptement épuisés.

En magasin—graines reçues du Nord par les steamers Cahawba, Daniel Webster, Empyre City, &c., d'Europe, par les navires Saxony et attendu encore d'Europe par ship Wm Nelson, les articles qui le mettront à même, pour quelques temps du moins, de satisfaire amplement les amateurs. 14 déc

GRAINES FRAICHES DE JARDINAGE, De la nouvelle récolte de 1854.

Reçues par le navire St Charles, de New-York

FLEURS:

Œillet flamand, œillet de la Chine, réséda, scabieuse, giroflée, scholzia, coréopsis, zénia, immortelle, adonis, amaranthe, capucines, pois à fleurs, pétunia, pétunia, saffran, pied d'alouette, balsamine, amaranthe, blanc, rose trémière, sensitive, renoncule, œillet d'Inde, belle de jour, belle de nuit, molène, sensitive, mimosa, pavot, coquelicot.

GRAINES POTAGERES:

Choux, navets, betteraves, salsifis, panais, scarole, radis, épinards, persil, bette blanche ou carde, moutarde, concombres, poireaux, choux navet rutabaga, oseille, céleri, pois.

A vendre à des prix modérés, chez J. MENARD, rue Vieille Levée, 131 entre Hôpital et Quartier. 20oct

Soirées!! Soirées!! C. P. BLANCARD, Rue Royale, encoignure Dumaine.

A l'honneur d'informer le public et sa nombreuse clientèle que, joint à son magnifique assortiment de chaussures de toutes sortes, il a en ce moment en magasin le plus beau choix qu'on puisse voir de souliers de soirées.

Pour Dames et Demoiselles.

[illegible]

Pour messieurs et garçons.

[illegible]

[illegible] DELAI [illegible]

[illegible] DE MANILLE [illegible] P. CUSACHS FRERE & Co [illegible]

CHEMISES ET CALEÇONS POUR HOMMES—[illegible] douzaines chemises coton écru et mérinos, reçus par Empire City et à vendre par LAGAY & LECANU, 36, rue de Chartres

---

Ventes de ce Jour.

Vente de bottes et souliers, chapeaux, linge, lait, [illegible] &c.

PAR BLACHE & LEAUMONT.

LUNDI, 15 courant, à 10 heures du matin, il sera vendu à leur magasin d'encan, rue de Chartres No 77—[illegible]

[illegible]

VENTES A L'ENCAN.

Tabacs en feuille de la Havane, 314,000 [illegible] de la Havane.

PAR MORPHY & NEVIUS.

[illegible] 19 du courant, à 10 heures [illegible], sera vendu à l'encan, pour clore [illegible] magasin de MM. Esprit Romagosa & Co, No [illegible]:

[illegible] balles tabac en feuille de la Havane [illegible] pour cigares.

[illegible] balles tabac en feuille [illegible] B. 314,000 cigares de la Havane [illegible]

Conditions libérales à la vente.

Vente par catalogue de [illegible] Cigares.

PAR MORPHY & NEVIUS.

VENDREDI, 19 du courant, à 10 heures, il sera vendu au magasin de John S. Fisher, No 53, rue Gravier, pour clore des consignations, 1 975,000 cigares d'Allemagne, bien garantis, vendu par tables, en bon état d'importation directe.

Conditions: au-dessous de $500, comptant; au-dessus de $500, soixante jours; au-dessus de $1000, quatre vingt-dix jours; au-dessus de $1600, quatre mois; au-dessus de $2000, six mois, en billets endossés à la satisfaction du vendeur. 10 ian

Première vente à la Nouvelle-Orléans, de verrerie de la compagnie de Boston Mass.

PAR MORPHY & NEVIUS.

MERCREDI, 24 janvier 1855, à 10 heures du matin, il sera vendu à l'encan, sans réserve, dans le magasin, au premier étage No 49, rue des Magasins:

Des cargaisons de verrerie, comprenant un assortiment complet. Des catalogues seront prêts le 20 du courant.

Conditions: au-dessous de $500, comptant; au-dessus de $500, soixante jours; au-dessus de $1000, quatre-vingt dix jours; au-dessus de $2000, quatre mois, en billets approuvés par le vendeur.

850,000 cigares de la Havane, installations de magasin, meubles de bureau, bail, &c.

PAR MORPHY & NEVIUS.

MERCREDI, 24 janvier 1855, à 10 heures, il sera vendu sur les lieux, No 32 rue St-Charles, en face de l'Hôtel St-Charles, pour clore la société de MM. Fernandez et Ourdolas, importateurs de cigares de la Havane:

850,000 cigares de la Havane, d'importation directe et choisis pour le commerce de détail.

Installations de magasin, meubles de bureau. Aussi le privilège du bail non expiré du dit magasin. Le bail expire le 31 octobre 1860.

Conditions—Pour les cigares: au-dessous de $200 comptant; au-dessus de $500, soixante jours; au-dessus de $600, quatre-vingt-dix jours; au-dessus de $600, quatre mois, en billets endossés à la satisfaction des vendeurs.

Conditions pour le privilège du bail, les installations, etc.: un tiers comptant; la balance à soixante jours, quatre-vingt-dix jours, et quatre mois, en billets endossés à la satisfaction des vendeurs.

POUR LE HAVRE.

Le navire de première classe et fin voilier METROPOLIS, capitaine [illegible], ayant presque tout son chargement engagé et se rendant à bord, partira incessamment. Pour fret, s'adresser à H V. BAXTER, No 61, [illegible]

Quelques passagers de chambre et d'entre-pont trouveront un bon passage en s'adressant de bonne heure. 11 janv

[illegible] Pour Belize (Honduras)—Le [illegible] R. MATHEW, capitaine Kelly, partira [illegible] prochainement. Elle recevra comme fret une petite quantité de marchandises, et on s'adresse de bonne heure à J Y DE EGANA, 13 janv 47, rue Bienville

LIGNE DE STEAMERS De Philadelphie et de Savannah, portant la malle des Etats.

[illegible] Lochoniste de fer de Atlanta et La Grange [illegible], à East Point, au chemin de fer de Macon et de l'Ouest.

De Montgomery à Savannah en 30 heures.

[illegible]

[illegible] GEORGIA, capitaine J. J. Garvin. KEYSTONE STATE, capitaine Robert Hardie.

Sont en rapport de la Géorgie, à la vapeur et de Savannah, en se transportant en une demi heure de [illegible] [illegible] passagers [illegible]

Agents.

A Savannah—Mr. L. LAMAR, au coin des rues Drayton & Bryan. A Philadelphia—HERON & MARTIN, 37 1/2 North Wharves. A New-York—SEXANBERT & TALLMAN, 19 Old Slip.

Le State of Georgia / *Le Keystone State*

[illegible] 11 août H. S. SCOTT, agent pour les voyageurs

LIGNE DE LA MALLE DES ETATS-UNIS. Steamers de New York et de Savannah (Semi hebdomadaire.)

A dater du 11 mars les nouveaux et magnifiques steamers:

FLORIDA, du port de 1300 ton. capt. M. S. Woodhull. ALABAMA, 1300 ton. capt. G R. Schenck. AUGUSTA, 1300 ton. capt. [illegible] KNOXVILLE, 1300 ton. capt. [illegible] Partiront de New-York et de Savannah tous les MERCREDIS et SAMEDIS.

Ces steamers construits par des personnes qui font les voyages d'à côte, n'y en a pas de plus sûrs et de plus gros, et à bord desquels il y a plus de comfort. Ils font le voyage en 50 ou 60 heures et sont commandés par des officiers habiles, prudents et polis. C'est la ligne la plus agréable que puissent prendre les voyageurs allant de Savannah à New York.

Chambres $25. Entrepont, 8.

PADELFORD, FAY & Co., Agents à Savannah. SAML L MITCHILL, 13, Broadway, New-York. vannah, 11 mars 1854

Dentistes.

CHANGEMENT DE DOMICILE. LE Dr L. DUPERRON, Dentiste.

A transporté son domicile au No 60, RUE ROYALE, entre Bienville et Conti. Il reçoit de [illegible]

Huit heures du matin à quatre heures du soir.

Dr G. S. ROUSSEL, Chirurgien-dentiste,

a transporté son domicile au No 150 rue Royale. 25 nov—6m

Le Dr P. BLANCHARD, Chirurgien Dentiste a transporté son domicile au No 104 rue Royale au No 106 même rue, maison attenante. 14 nov—3m

C. DUHAMEL, opticien.

INFORME ses nombreuses pratiques qu'il vient d'ouvrir son nouveau magasin rue de Chartres, No 30, coin Bienville et Chartres.

Il sollicite le patronage des personnes qui ont besoin de lunettes de toutes sortes.

Son assortiment est complet. [illegible]

[illegible] l'attention du public sur les lunettes périscopiques à double foyer pour voir de loin et de près, dont les mêmes verres [illegible] à la vue.

Il rappelle aussi qu'il entreprend toutes sortes de mécaniques fines, de mode en cuivre, &c. 12déc

PETERS, MILLARD & Co. MARCHANDS EN GROS ET EN DETAIL DE COMESTIBLES, ont à vendre à leur ancien magasin, AU COIN BIENVILLE ET VIEILLE LEVEE.

UN grand assortiment de café Rio, de la Havane, Java et Moka.

Thés impérial fin, poudre à canon, Young, Hyson et noir d'importation directe.

Sucre en pain, en poudre et en pierre. Blanc de baleine patenté, de Judd, et New Bedford. Chandelles de l'Etoile, en caisses, demi caisses et quarts de caisses.

Huile de baleine, de lard et de poisson. Macaroni, saucisses, moutarde et fromage. Savon de Castille, Winchester, Jackson et Livermore.

Cornichons anglais, français et du nord de toute sorte.

Olives, câpres, anchois et sardines à l'huile. Huile d'olive de Plagniol, en boutilles et en 1/2 bout. Jambons glacés au sucre de Cincinnati. Langues de bœuf et de buffalo. Sel fin, et gros. Sel de table en boites et en sacs. Moutarde de Kentucky, cannelle, clous de girofle, poivre, épices de toute sorte, muscades, gingembre. poivre de Cayenne &c. &c.

785 caisses 12 bouteilles vin rouge (Koyonel) bouchons en verre. 305 caisses 12 bouteilles do do St Estèphe. En débarquement du navire Galatea de Bordeaux, et à vendre par V & E. MAIGNAN, 22 déc 65 & 67 rue St Louis

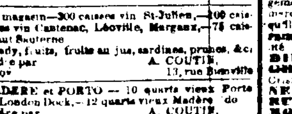

SANGSUES—SANGSUES. L. PROVOST, SUCCESSEUR DE M. [illegible], Rue Bourbon 172, entre Toulouse et St-Pierre.

28000 SANGSUES Hongroises et Suédoises arrivées et à vendre en gros et en détail, au grand dépôt rue Bourbon, entre Toulouse et St Pierre. 24 avril—1an

EN magasin—300 caisses vin St-Julien,—100 caisses vin Cantenac, Léoville, Margaux,—75 caisses Haut Sauterne. Brandy, fruits, fruits au jus, sardines, prunes, &c. A vendre par A. COUTIN, 27nov 13, rue Bienville

MADERE et PORTO—10 quarts vieux Porto London Dock,—12 quarts vieux Madère do. A vendre par A. COUTIN, 25 nov 13, rue Bienville

COGNAC—6 quarts vieux Cognac 1830, 7 octaques do do do. A vendre par A. COUTIN, 25nov 13, rue Bienville

CIGARES—Reçu par Adams Gray et Montague—250,000 cigares de la Havane, [illegible] des meilleures marques, telles que:

Consuelo	Reyna Victoria
Magnolia	El Sol
Golden Gate	Parade
New-World	Dos Amigos
Pilarcito	Amalia
Flor Decada	Ruisenor, &c. &c. &c.

Et constamment en magasin les meilleures marques de la Havane, [illegible] ANTO. COSTA, 4déc [illegible] la Douane

[illegible] coton.

20 Rafles coton [illegible] 20 balles [illegible] "Landerdale". A vendre par O B GRAHAM, 4 janv—18 No 94, rue Gravier

DEPOT D'EAUX DE COLOGNE supérieures à toutes celles connues sur la place. P. LEVEREIER, 34, Rue de Chartres, entre Bienville et Conti,

OFFRE à vendre au dessous des prix de Paris, de l'Eau de Cologne, qualité très supérieure, bonne et [illegible] appréciée et estimée de plus grand nombre des consommateurs, en bouteilles allongées, ainsi qu'en litre 1/2 litre, 1/4 litre, 1/2 litre et 1/4 litre.

[illegible]

Ses diverses qualités ne sont pas à peu de chose, les parfumeurs [illegible] que ce qu'il y a de plus grande confiance. Telle est la supériorité de votre Eau de Cologne qu'il n'est pas [illegible] 5 nov—1 an

VIN ROUGE—1000 caisses [illegible] avec capsules et étiquettes, en débarquement du navire Denmark, de Bordeaux, à [illegible] C [illegible] C & Co, [illegible] Vieille Levée

---

Ventes de ce Jour

[illegible] Challenged vs. sur créanciers.

PAR BERNARD TURPIN.

EN vertu d'un ordre de l'honorable J. A. [illegible] juge de la Cour de District de la Nouvelle-Orléans [illegible]

[illegible] Conditions [illegible]

MEUBLES [illegible] POUR CAUSE DE DEPART. PAR H. [illegible]

LUNDI 15 janvier 1855, à 11 heures A. M. il sera vendu à l'encoignure des rues Royale et [illegible] un beau piano-forte, armoires, lits de [illegible], chaises, sofas, tables, buffets, [illegible] &c. &c.

Conditions—Comptant. 13 janv

VENTES A L'ENCAN

Marchandises américaines et assorties.

PAR E. PEYCHAUD & CO. C. Bézout, Encanteur.

MARDI, 16 janvier, il sera vendu à 10 heures, à leur magasin d'encan, No 20, rue de la Vieille Levée, entre Bienville et Douane,

[illegible] de marchandises américaines, consistant en [illegible] draps 12½, etc. [illegible] coton blanc et écru, jeans blanc, meilleur, cotonnade de fantaisie.

AUSSI:

125 colis et lots de marchandises de saison, consistant en toiles à draps 12¼ et 12½, toile à taies d'oreiller, ginghams, jupons de fantaisie, [illegible], chemises, françaises blanches et de couleur, bonnets, serviettes, "[illegible]" [illegible], de [illegible], chambrés batiste, [illegible], rideaux, [illegible] bas, ganta, [illegible] de damas, &c. &c.

Conditions libérales à la vente.

Faïence! Faïence! PAR MORPHY & NEVIUS

MARDI 16 du courant, à 11 heures, il sera vendu au No 49, rue des Magasins, [illegible] lots de faïence assortie, articles de premier choix.

Conditions—comptant.

Important aux marchands de porcelaine—Vente par catalogue de 238 boucauts et caisses de porcelaine française, porcelaine de Dresde et verrerie de Bohême.

PAR BERNARD TURPIN, Encanteur.

IL sera vendu à l'encan, mardi, 16 janvier, à 10 heures, aux magasins No 19, rue Gravier et No 56, rue de la Commune, premier district:

Une consignation des meilleurs et des plus grands fabricants de France et d'Allemagne, comprenant: Porcelaine unie et de fantaisie, &c., savoir:

Services de table,	Boîtes de bijoux,
Services de dessert,	Pipes et biscuit,
Tasses,	Chandeliers,
Articles de toilette,	Crachoirs,
Vases de fantaisie,	Porcelaine en bronze,
Services de thé et café de fantaisie,	Chandeliers en bronze,
	Figures en bronze,
Services de thé et serv. de dessert en porcelaine de Dresde.	Statuettes en bronze,

Aussi un vaste assortiment d'autres articles français et allemands, choisis par le fabricant lui-même, pour le marché américain, et dignes de l'attention du commerce en général.

Les articles de fantaisie seront étalés et des échantillons de tous les autres articles seront exposés et pourront être examinés trois jours avant la vente.

☞ L'on peut se procurer des catalogues au bureau de l'encanteur, No 47, rue des Magasins. 17déc—juan 16 janv.

Hotel Verandah Conti.

MME GEORGE a l'honneur d'annoncer à ses amis et au public en général qu'elle vient de faire remettre à neuf et d'arranger, pour la plus grande commodité des personnes qui l'honoreront de leur confiance, l'Hotel Verandah Conti, rue Conti, 32, entre Chartres et Levée.

Outre le grand nombre de chambres et de cabinets qui permet de recevoir 120 à 125 pensionnaires, on trouvera dans cet hôtel de vastes et confortables appartements pour familles.

La cuisine dont cet établissement jouit [illegible] tous les rapports, les salons, dans et [illegible] et pardessus tout la qualité et la [illegible] des boissons dont la table est toujours fournie, sans qu'on ait besoin d'y apporter à leur préparation, tout cela [illegible] Mme George qu'elle aura, comme par le passé, la bienveillance et [illegible] du public de la Nouvelle-Orléans et des étrangers et du public en général.

Mme George profite de cette occasion pour annoncer que ses chambres seront louées à partir de 5 à 6 heures, et à diner de 8 à 9 heures.

Les pensions et comptes à la journée, sont aux prix suivants: $1 par jour; $1 50, $1 50 et $2 par jour, suivant leur importance. 12 nov—6m

Bureau de la Compagnie d'Assurance Mutuelle de la Louisiane.

Nlle Orléans, 13 novembre 1854.

CONFORMEMENT à une article de la charte de cette Compagnie, avis est par le présent donné qu'une élection de trente-trois directeurs pour l'année suivante aura lieu au bureau de la Compagnie, rue du Camp, No 60, le LUNDI, 8 janvier prochain, de 10 heures à 4 heures de 2 heures P. M. B. F. JANVIER, Secrétaire. 30nov—jusqu'au 8 janv

$500 de récompense.

LA récompense ci-dessus sera payée par le soussigné pour l'appréhension de WILLIAM H. WILDER, qui s'est échappé, le 16 courant au soir, des mains d'un des officiers du marshal des Etats-Unis.

Wilder est âgé d'environ quarante ans, petit, chauve, teint rouge, et a les yeux bleus ou gris. J. M. KENNEDY, 19 déc Marshal des Etats Unis.

ALLEZ VISITER La splendide Magasin de Chapellerie nouvellement établi. 38, Rue de Chartres. NOUVEAU DEBALLAGE DE CHAPEAUX.

LE soussigné a l'honneur d'annoncer à sa clientèle qu'il a reçu par les navires Grande Bretagne et autres, entre les mains, un choix des plus beaux assortiments de chapeaux de soie et de casimir des meilleures manufactures parisiennes, savoir: Chapeaux de soie pour hommes, de qualité extra-fine,

do	de casimir uni
do	de castor noir
do	de castor gris
do	castor tourné
do	et casquettes de fantaisie pour enfants et petits garçons,

Casquettes de chasse en cuir; do en astracan, pour voyage; Casquettes et chapeaux d'armées, pour hacher; Casquettes de matelots, polkas, en velours de Russie, pour [illegible] et pour voyage, &c. &c. &c.

Ayant le [illegible] de Paris les meilleurs ouvriers en chapellerie des [illegible] peuvent exécuter des chapeaux de [illegible] de commander la [illegible]

J. J. ALBERT.

Nota—Mess. les marchands de la campagne trouveront chez nous [illegible] plus grand choix et à des prix moins élevés que partout ailleurs, et les [illegible] de chapellerie.

A VENDRE, en débarquement du navire Mme Taylor, du Havre: [illegible] Gruyère. JEAN FISSE, [illegible] et Royal

200 caisses vin [illegible] de [illegible] 700 paniers [illegible] 24 bouteilles [illegible] crème de Bouzy, Sillery. 100 do vin rouge supérieur pour famille, 40 paniers [illegible] caisses [illegible] 200 caisses huile d'olive Sauterne Plagniol, 100 do d'huile [illegible], 100 do maisons de Marseille, 20 do savon do, 20 do Vermouth de Nolly, 30 [illegible] bouchons [illegible]. En magasin et à vendre par V & E MAIGNAN, [illegible] 65 & 67 rue St Louis

P. DUBEL & Co., 37, Rue de Chartres.

OFFRENT à vendre une grande quantité de LIVRES A COPIER LES LETTRES, contenant cinq cents pages numérotées, chacune, de la meilleure qualité.

Prix: UNE PIASTRE.

Aussi: du papier à lettres, commercial et rayé, à DEUX PIASTRES ET DEMI la rame. 8 déc

PANTALONS SATIN NOIR POUR HOMMES—

300 paires qualité supérieure, coupe nouvelle, reçues par le Cahawba et à vendre par LAGAY & LECANU, 6 déc 36, rue de Chartres

GALERIE DAGUERREOTYPE de MOISSENET, No 1, rue du Canal encoignure Canal.

LES personnes qui désireraient faire faire leur portrait au daguerréotype sont invitées à visiter la galerie MOISSENET; elles pourront se convaincre alors, par elles-mêmes de la valeur des daguerréotypes de cette maison. A l'aide d'un procédé de son invention, et d'une longue expérience en photographie, M. Moissenet obtient des résultats que les autres artistes ont vainement recherchés jusqu'à ce jour, la ressemblance parfaite, les teintes douces et vigoureuses et l'animation des traits. 23déc

RAHAT-EE-LOOMOK SALLEPLEE-SULTANEE IMPERIAL. —FIG PASTE—

UN délicieux article pour les personnes bien portantes, et aussi pour les malades et faibles—excellent pour la toux, les rhumes, et particulièrement pour les affections de poitrine.

Cette pâte, importée de Constantinople, dans des boîtes en carton, [illegible] riches, convient pour les cadeaux du Noël et pour le jour de l'An. A vendre par O. VALETON & Co, en coin Royale et Quartier

NOUVELLE MAISON. A. B. James,

DE l'ancienne maison MARSHALL & JAMES, s'est décidé à recommencer, pour son propre compte, **les affaires en gros de marchandises sèches** et ouvre en ce moment, à son nouveau magasin, **No 39 rue des Magasins**, en face de l'Arcade et au No 14 Bank Place, un grand assortiment de MARCHANDISES SECHES consistant en articles ETRANGERS ET DU PAYS, achetées depuis deux mois à des prix très réduits et qu'il vendra en conséquence.

Les prix d'un grand nombre d'articles ayant beaucoup diminué, il croit pouvoir offrir aux marchands de la ville et de la campagne des avantages que l'on rencontre rarement sur ce marché. Les arrangements qu'il a pris avec un des meilleurs juges de marchandises sèches, lui permettent d'être instruit des récentes [illegible] des MARCHANDISES SECHES, des derniers goûts de première qualité. Son stock comprend en ce moment: INDIENNES, LINONS, ROBES, GINGHAMS, exposés dernièrement au Palais de Cristal. TOILES, DENTELLES, BONNETERIE, GANTS, MOUCHOIRS, RUBANS, BATISTE, JACONATS, MOUSSELINES SUISSES et autres, MERCERIE de tous genres, un lot de BRODERIES au plus bas prix, comprenant: MANCHES en mousseline de toutes genres, MOUCHOIRS, VOILES, BANDES en mousseline, COLS, HABITS, CHEMISETTES, etc. brodés au tambour et à jour CASQUETTES, GANTS. Le tout viennent directement et acheté à très bas prix pour ce [illegible] FANTALONS, GILETS, HABITS, GANTS, BRETELLES, MOUSSELINES laine, des dernières modes et américaines, ALPACAS, DRAPS d'été et toutes les marchandises de saison.

Marchandises pour plantations.

Un stock complet, comprenant: COUVERTURES, KERSEYS OSNABURGS, LINSEYS à des prix et à tailles, TOILES 3-4 à 12-4 pour draps et chemises, FLANELLES, CHEMISES LAINE, &c.

Le soussigné appelle l'attention du commerce sur ces articles qu'il vendra à bas prix, particulièrement trouvant le marché de la campagne dont il désire mériter la patronage, la bonne qualité, &c. et les plus bas prix de ses marchandises.

A. B. JAMES, 39, rue des Magasins 14, Bank Place, N. O.

TAPIS A DES PRIX REDUITS.

DANS le but de réduire notre grand stock actuel de tapis de tous genres, nous les vendons maintenant à des prix très réduits. Notre fonds comprend tapis veloutés, tapisseries, de Bruxelles, Brussels, ingrain, anglais et américains. Nous avons des tapis de laine [illegible] nous venons de recevoir [illegible], un assortiment complet de tapis anglais et américains, que nous comptons vendre [illegible] et les options de toutes dimensions. [illegible] couvertures de pianos et de tables, [illegible] &c.

A. BROUSSEAU & Co, [illegible] No 60, rue de Chartres

[illegible] et Souliers.

[illegible] G. W. DUNBAR, [illegible]

Bottes, Souliers et Brodequins.

En débarquement [illegible] et Crescent [illegible] souliers, &c., frais, convenant aux marchands de la ville et de la campagne, à vendre par G. W. DUNBAR, 18déc—vac Rue des Magasins No 5