

CHEMINS DE FER.

Heures d'arrivées et de départ.

ILLINOIS CENTRAL.

ARRIVEE. No 3 Chicago Limited... 7:40 p.m. No 1 fast mail... 8:35 a.m. No 3 Cincinnati and Louisville... 7:40 p.m.

LOUISIANA SOUTHERN RAILWAY.

ARRIVEE. Memphis express... 9:10 a.m. Vicksburg express... 6:25 p.m. Valley express... 6:40 a.m.

LOUISVILLE & NASHVILLE.

ARRIVEE. Fast mail tous les jours... 7:25 a.m. Express tous les jours... 6:20 p.m.

QUEEN & CRESCENT ROUTE.

ARRIVEE. No 1 limited... 8:30 a.m. No 3 fast mail... 8:10 p.m.

SOUTHERN PACIFIC COMPANY.

ARRIVEE. California and Mex Express... 8:45 p.m. San Antonio Express... 8:35 a.m.

EAST LOUISIANA RAILROAD.

ARRIVEE. Du dépôt de la Queen and Crescent... 7:00 p.m. No 7... 8:05 a.m.

TEXAS AND PACIFIC.

ARRIVEE. Fort Worth and Texas express... 8:15 p.m. Fort Allen Local... 3:20 p.m.

NEW ORLEANS, FORT JACKSON AND GRANDISLE.

ARRIVEE. Alger... 7:35 p.m. Tous les jours excepté dimanche et samedi.

LOUISIANA SOUTHERN RAILWAY.

ARRIVEE. De Belair et Shell Beach... 9:10 a.m. Dimanche seulement.

Boites d'alarmes d'incendie.

3 Douane et N. Front. 5 Canal et Decatur. 6 Douane et Royale. 7 Bienville et Decatur.

Erato et Magnolia.

84 Erato et Magnolia. 85 Magnolia, entre Giro et Calliope. 86 Erato et Franklin.

Laperrouse et N. Galvez.

326 Laperrouse et N. Galvez. 327 Chemin du Bayou et N. Dorge. 328 Entrée aux Fair Grounds.

ANNONCES JUDICIAIRES.

VENTES PAR LE SHERIFF.

ANNONCE JUDICIAIRE. Vente du contenu entier et installations, etc.

D'un Grand Etablissement de Quincallerie.

AUBRI.

Contrefort en Fer, Wagon, Etc.

No 3033 rue Magasin, coin Huitième.

Succession de John Moritz Wiemann.

COUR CIVILE DE DISTRICT pour la paroisse d'Orléans. No 67,192. -En vertu d'un writ de fieri facias...

Succession de veuve Louis Rogee.

COUR CIVILE DE DISTRICT pour la paroisse d'Orléans. No 67,019. -Division 2. -Avis est par le présent donné...

Succession de Walford F. Lewis.

COUR CIVILE DE DISTRICT POUR LA paroisse d'Orléans. No 67,222. -Division 2. -Avis est par le présent donné...

Succession de Thomas Henry.

COUR CIVILE DE DISTRICT POUR LA paroisse d'Orléans. No 67,200. -Division 2. -Avis est par le présent donné...

Succession de Mme Mary Elizabeth Strath.

COUR CIVILE DE DISTRICT POUR LA paroisse d'Orléans. No 67,046. -Division 2. -Avis est par le présent donné...

Succession de Daniel McGarry.

COUR CIVILE DE DISTRICT POUR LA paroisse d'Orléans. No 67,478. -Division 2. -Avis est par le présent donné...

Succession de Alphonse J. Bache.

COUR CIVILE DE DISTRICT POUR LA paroisse d'Orléans. No 67,522. -Division 2. -Avis est par le présent donné...

VENTES PAR LE CONSTABLE.

V. F. Vlasowich, agent pour Mme Yve Faget.

DEUXIEME COUR DE CITE - No 888.

En vertu d'un writ de fieri facias à moi adressé par l'Honorable Cour de la Nouvelle-Orléans...

ANNONCE JUDICIAIRE.

Succession de Mme Mary Elizabeth Strath.

COUR CIVILE DE DISTRICT POUR LA paroisse d'Orléans. No 67,200. -Division 2. -Avis est par le présent donné...

ANNONCE JUDICIAIRE.

Succession de Daniel McGarry.

COUR CIVILE DE DISTRICT POUR LA paroisse d'Orléans. No 67,478. -Division 2. -Avis est par le présent donné...

ANNONCE JUDICIAIRE.

Succession de Alphonse J. Bache.

COUR CIVILE DE DISTRICT POUR LA paroisse d'Orléans. No 67,522. -Division 2. -Avis est par le présent donné...

ANNONCE JUDICIAIRE.

Succession de Daniel McGarry.

COUR CIVILE DE DISTRICT POUR LA paroisse d'Orléans. No 67,478. -Division 2. -Avis est par le présent donné...

ANNONCE JUDICIAIRE.

Succession de Alphonse J. Bache.

COUR CIVILE DE DISTRICT POUR LA paroisse d'Orléans. No 67,522. -Division 2. -Avis est par le présent donné...

ANNONCE JUDICIAIRE.

Succession de Daniel McGarry.

COUR CIVILE DE DISTRICT POUR LA paroisse d'Orléans. No 67,478. -Division 2. -Avis est par le présent donné...

AVIS AUX CREANCIERS.

Succession de John Moritz Wiemann.

COUR CIVILE DE DISTRICT pour la paroisse d'Orléans. No 66,806. -Division 2. -Avis est par le présent donné...

AVIS DE SUCCESSIONS.

Succession de veuve Louis Rogee.

COUR CIVILE DE DISTRICT pour la paroisse d'Orléans. No 67,019. -Division 2. -Avis est par le présent donné...

Succession de Walford F. Lewis.

COUR CIVILE DE DISTRICT POUR LA paroisse d'Orléans. No 67,222. -Division 2. -Avis est par le présent donné...

Succession de Thomas Henry.

COUR CIVILE DE DISTRICT POUR LA paroisse d'Orléans. No 67,200. -Division 2. -Avis est par le présent donné...

Succession de Mme Mary Elizabeth Strath.

COUR CIVILE DE DISTRICT POUR LA paroisse d'Orléans. No 67,046. -Division 2. -Avis est par le présent donné...

Succession de Daniel McGarry.

COUR CIVILE DE DISTRICT POUR LA paroisse d'Orléans. No 67,478. -Division 2. -Avis est par le présent donné...

Succession de Alphonse J. Bache.

COUR CIVILE DE DISTRICT POUR LA paroisse d'Orléans. No 67,522. -Division 2. -Avis est par le présent donné...

VENTES PAR LE CONSTABLE.

V. F. Vlasowich, agent pour Mme Yve Faget.

DEUXIEME COUR DE CITE - No 888.

En vertu d'un writ de fieri facias à moi adressé par l'Honorable Cour de la Nouvelle-Orléans...

ANNONCE JUDICIAIRE.

Succession de Mme Mary Elizabeth Strath.

COUR CIVILE DE DISTRICT POUR LA paroisse d'Orléans. No 67,200. -Division 2. -Avis est par le présent donné...

ANNONCE JUDICIAIRE.

Succession de Daniel McGarry.

COUR CIVILE DE DISTRICT POUR LA paroisse d'Orléans. No 67,478. -Division 2. -Avis est par le présent donné...

ANNONCE JUDICIAIRE.

Succession de Alphonse J. Bache.

COUR CIVILE DE DISTRICT POUR LA paroisse d'Orléans. No 67,522. -Division 2. -Avis est par le présent donné...

ANNONCE JUDICIAIRE.

Succession de Daniel McGarry.

COUR CIVILE DE DISTRICT POUR LA paroisse d'Orléans. No 67,478. -Division 2. -Avis est par le présent donné...

ANNONCE JUDICIAIRE.

Succession de Alphonse J. Bache.

COUR CIVILE DE DISTRICT POUR LA paroisse d'Orléans. No 67,522. -Division 2. -Avis est par le présent donné...

ANNONCE JUDICIAIRE.

Succession de Daniel McGarry.

COUR CIVILE DE DISTRICT POUR LA paroisse d'Orléans. No 67,478. -Division 2. -Avis est par le présent donné...

ANNONCE JUDICIAIRE.

Succession de Alphonse J. Bache.

COUR CIVILE DE DISTRICT POUR LA paroisse d'Orléans. No 67,522. -Division 2. -Avis est par le présent donné...

ANNONCE JUDICIAIRE.

Succession de Daniel McGarry.

COUR CIVILE DE DISTRICT POUR LA paroisse d'Orléans. No 67,478. -Division 2. -Avis est par le présent donné...

L'ABELLE

NOUVELLE-ORLEANS

Journal Quotidien

AVEC UNE

EDITION HEBDOMADAIRE

Parabassant le

SAMEDI MATIN

ET

Renfermant toutes les Matières

Publiées pendant la Semaine

dans l'Édition Quotidienne.

Édition Hebdomadaire:

Un An..... \$3 00

Six Mois..... 1 50

Quatre Mois..... 1 00

On s'abonne à la Semaine avec

les Porteurs et les Marchands

de Journaux.

L'ABELLE

Publie tous les jours, en outre des

matières politiques, litté-

raires et locales:

Des dépêches Télégraphiques

complètes de tous les points

des États-Unis et de l'é-

tranger;

Un Bulletin Maritime;

Une liste des Navires en par-

tance dans les ports étran-

gers et américains pour la

Nouvelle-Orléans;

Une liste des Navires dans le

port de la Nouvelle-Orléans.

Un Bulletin Financier;

Un Bulletin Commercial;

Les heures de départ et d'arrivées

des trains de chemins de fer

et de bateaux

à vapeur.

Bureaux et Ateliers,

323 - CHARTRES - 323

L'ÉDITION

HEBDOMADAIRE,

Réunissant en un seul numéro

toutes les nouvelles de la

semaine, compte beaucoup

d'abonnés et de lec-

teurs en Europe.

Bureaux et Ateliers,

323 RUE DE CHARTRES,

Entre Conti et Bienville.

AUDITORIUM HOTEL.

Avenue Michigan et rue Congrès, CHICAGO.

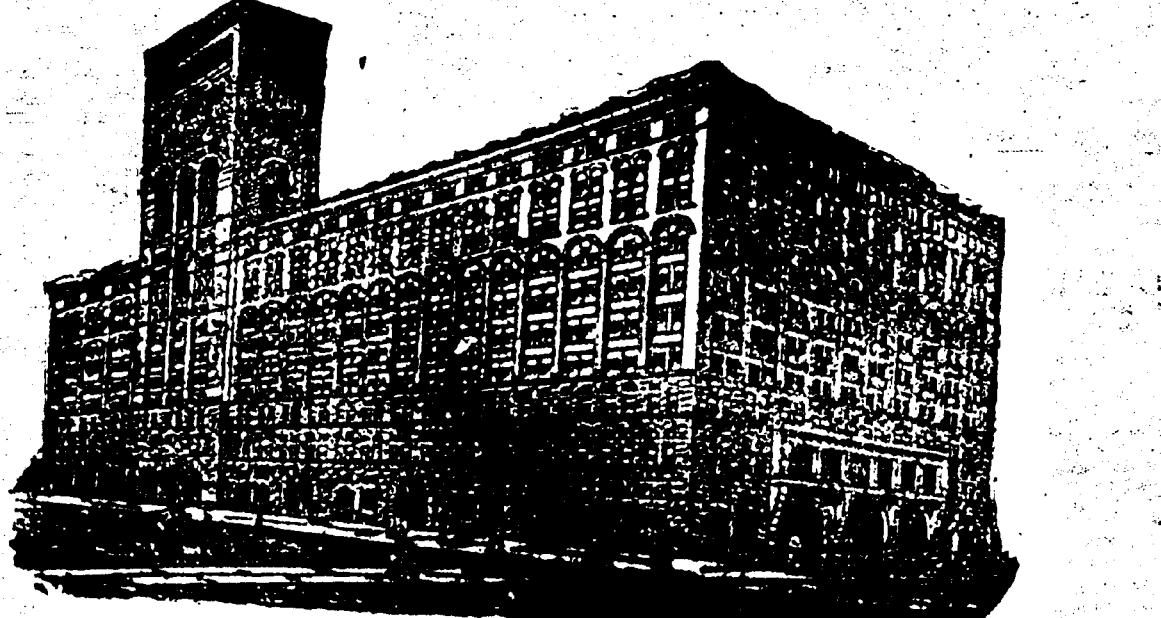

La bâtisse la plus vaste et la plus massive au monde. Construite en pierres et en fer; dix étages; ouvertures à l'Est, au Sud et à l'Ouest, ayant une moyenne de 710 pieds sur les trois faces.

Auditorium Hotel Company