L'Abeille de la Nouvelle-Orléans.

NOUVELLE-ORLEANS, SAMEDI MATIN, 11 OCTOBRE 1856.

Imprimé et publié par
G. F. WEISSE & Co.,
ÉDITEURS-PROPRIÉTAIRES:
G. F. WEISSE, N. DUFOUR,
E. DUVERGER, S. HARBY.

Rue de Chartres No. 83, entre Conti et Bienville.

NOUVELLE-ORLEANS:
SAMEDI MATIN, 11 OCTOBRE.

Abonnés à la semaine.

Les porteurs de l'ABEILLE sont autorisés à recevoir des abonnements *à la semaine*, à raison de 25 cents pour les six numéros.

On paiera aux porteurs.

Enregistrement.

[illegible] trop engager les citoyens [illegible] participer à l'élection présidentielle à se faire inscrire *immédiatement*. Le [illegible] chargé de l'enregistrement n'a [illegible] livré de certificats qu'à environ [illegible] des votants de la Nlle.-Orléans. [illegible] qui nous sépare du jour de [illegible] n'est que d'environ 3 semaines, et les [illegible] auront peut-être pas la facilité [illegible] inscrire à cause de la foule qui se [illegible] dans les deux ou trois dernières [illegible] dans les Bureaux de M. St-Martin. [illegible] rappeler que l'élection présidentielle [illegible] se dans chaque Etat aux lois [illegible] eux là seulement pourront voter [illegible] candidats présidentiels qui auraient [illegible] voter dans une de nos élections.

[illegible] assure qu'un certain nombre de [illegible] refusent de se faire enregistrer [illegible] d'échapper à la charge du jury. [illegible] Les listes du shérif comprennent non seulement les personnes inscrites [illegible] tous les citoyens majeurs en général.

[illegible] instances sont trop graves pour [illegible] ne se fassent pas inscrire [illegible] par leur suffrage, le 4 novembre [illegible] dans la balance électorale.

Patriotisme.

[illegible] que l'élection de M. Buchanan [illegible] se répand de plus en plus, et [illegible] sincères sont eux-mêmes obligés [illegible]. Beaucoup sont prêts à [illegible] M. Fillmore plutôt que de laisser [illegible] M. Frémont.

[illegible] dans les Etats du Sud qui [illegible] ceux du Nord que l'on est frappé [illegible] difficulté de réunir assez de [illegible] en faveur du candidat démocrate [illegible] assurer l'avantage sur son redoutable [illegible]. Ici, dans l'extrême [illegible] démocrates se font encore illusion [illegible] il suffit d'apprécier avec calme [illegible] dans les Etats libres pour [illegible] que M. Buchanan n'entrera pas [illegible] dans la Maison Blanche. [illegible] moment que deux hommes [illegible] M. Frémont et M. Fillmore; mais [illegible] lutte avec avantage contre [illegible] appui de tous les Etats opposés [illegible] est indispensable. Si ces [illegible] leurs suffrages au lieu de [illegible] faveur du candidat conservateur, [illegible] nous craignons que M. Frémont [illegible]. Les démocrates joints [illegible] peuvent assurer à l'ex-président [illegible] de plusieurs Etats qui autrement [illegible] à Frémont. Si M. Buchanan [illegible] antipathique au Nord, la fusion [illegible] à son profit, mais on sait [illegible] impopulaire en dehors du Sud. [illegible] ne veulent pas en entendre parler [illegible] repteront M. Fillmore, mais les [illegible] eux-mêmes refuseraient leur [illegible] M. Buchanan.

[illegible] les plus distingués de la [illegible] M. Floyd, qui a été autrefois gouverneur [illegible] Etat et qui est aujourd'hui [illegible] président le démocrate, a déclaré [illegible] dans un discours aux [illegible] de New-York, que s'il pensait [illegible] Fillmore, il causerait la [illegible] il n'hésiterait pas à le [illegible] passages de son parti [illegible].

[illegible] quelques mots d'explication [illegible] langage que j'ai tenu à [illegible] je croyais alors, consciencieux, [illegible] était sérieusement menacé [illegible] américain. Je choisis donc [illegible] adversaire. Je le choisis [illegible] faible, mais parce que [illegible] formidable. Je croyais [illegible] devait d'abord et avant [illegible] le parti américain.

[illegible] que j'ai dit, mais je [illegible] semaine de séjour à New-[illegible] que le parti américain [illegible] ennemi le plus dangereux [illegible]. Il y a entre celui [illegible] américain des liens d'union, [illegible] commun respect pour la justice [illegible] du droit, ainsi que d'un sentiment [illegible] patriotisme. Ces liens sont [illegible] l'Union."

[illegible] ayant rappelé à l'o[illegible] parti américain est opposé à [illegible] pas par les étrangers [illegible] n'était là pour [illegible] secondaire, qu'il [illegible] temps de la régler plus tard, [illegible] sauver l'Union. Il [illegible] de la manière suivante.

[illegible] exprimé une opinion que [illegible] Mais je dois dire qu'il [illegible] changement dans l'état de [illegible] d'après ce que je vois [illegible] je suis—et personne [illegible] pourrait mettre en doute ma [illegible] démocratie—je dois dire que [illegible] me prouver que le candidat [illegible] nous peut être seulement [illegible] par mon vote en faveur de M. [illegible] pour M. Fillmore, la terre [illegible] engloutir ensuite. [illegible] la Virginie, la première [illegible] aux époques les plus [illegible] fidèle à notre parti, se [illegible] et ne soutiendra." [illegible] place son pays au-dessus [illegible] les démocrates l'imitent [illegible] Frémont pourrait dès aujourd'hui [illegible] électorale.

Nouvelles étrangères.

[illegible] apportés par l'*Africa* nous [illegible] ils vont jusqu'au 20 septembre [illegible] Angleterre et jusqu'au 18 pour [illegible].

[illegible] loin des détails pleins [illegible] couronnement de l'empereur [illegible]. Le czar a publié à cette occasion [illegible] manifeste et cinq ukases adressés au [illegible]. Ces documents sont relatifs à [illegible] accordée aux condamnés politiques [illegible] détails d'organisation ultérieure [illegible] principales dispositions du manifeste [illegible] est celle qui concerne les israélites, [illegible] sujet de plainte des juifs russes [illegible] la sévérité excessive des lois exceptionnelles [illegible] but les concernait—sur le [illegible] sont précisément ces lois, [illegible] dans leur application, que [illegible] Alexandre vient d'abolir.

[illegible] allemands assurent que le [illegible] a décidé que le corps d'occupation [illegible] gerait son séjour dans les [illegible] danubiennes jusqu'à la régularisation [illegible] frontières de la Bessarabie.—[illegible] paraît loin d'être réglée, les [illegible] russes persistant dans leur refus [illegible] la ville de Bolgrad.

[illegible] *de Madrid* du 16 septembre publie [illegible] qui confirment la loi fondamentale [illegible] désormais l'Espagne. [illegible] du ministère s'est arrêté [illegible] constitution de 1845, modifiée par des [illegible] additionnelles. D'après une correspondance de Madrid, le ministère a réglé, [illegible] autorité royale, la formation du [illegible] des municipalités et des [illegible] provinciales, et le temps des sessions [illegible], qui sera de quatre mois [illegible].

[illegible] de 1845 et l'acte additionnel [illegible] du jour de leur insertion [illegible] *officielle*; mais les nouvelles [illegible] en février prochain. [illegible] l'acte additionnel seulement [illegible] octobre et en novembre auront lieu [illegible] municipales et provinciales. [illegible] sénat sera composé de 140 [illegible] lesquels trente évêques ou [illegible]. Les quatorze capitaines généraux [illegible] appelés. Les autres [illegible] parmi les sommités de la [illegible] et de l'administration. [illegible] des municipalités participeront [illegible] de la constitution de 1837 et de [illegible] 1845. Par la première, les ayuntamientos [illegible] procédaient de l'élection; par l'autre, [illegible] nommés par la couronne. On a [illegible] moyen terme.

[illegible] session de l'assemblée fédérale [illegible] ouverte le 15 septembre. Il a été [illegible] question, dans les deux chambres [illegible] événements de Neufchâtel. [illegible] les partis paraissent être fort [illegible] politique à suivre dans l'affaire [illegible]. La difficulté d'arriver à une [illegible] qui donne naissance à une foule [illegible] contradictoires.

[illegible] annonce que le mouvement [illegible] en Kabylie et qui a été étouffé [illegible] avait des proportions très [illegible]. Une expédition contre ce pays [illegible] que plus nécessaire.

DELAWARE.—Nous avons dit hier que l'élection [illegible] selon une dépêche adressée au [illegible] dans l'Etat de Delaware, était [illegible] d'inspecteurs. Ces derniers [illegible] les deux ans et il est douteux [illegible] été cette année. S'il ne s'agit [illegible] des nouvelles électorales du [illegible] auraient été qu'un canard. L'intérêt [illegible] a fait pousser des cris de [illegible] de la démocratie.

Dépêches télégraphiques
TRANSMISES A L'ABEILLE.

[illegible]

New-York, [illegible] les S. [illegible] sur Phelps, Dodge & Co, au montant de [illegible].

Le bruit circule dans Wall street, que [illegible] ont été commis pour la valeur de [illegible]. On ne donne pas les noms.

ÉLECTIONS DANS LA FLORIDE.

Washington, 10—Des dépêches particulières, venues par Savannah, disent que les démocrates ont triomphé dans la Floride.

Marchés.

New York, 9—A la clôture, la farine était calme; le blé rocheux [illegible]; rouge [illegible]; maïs calme; graisse ferme; porc mess demandé à $20 12 1/2 cts; whiskey 40 cts.

New-York, 9—Le coton était ferme à la clôture [illegible]. Ventes de 2,000 balles [illegible] de changements dans le [illegible].

New-York, 10—Le coton était ferme à la [illegible]. Ventes de la journée 1000 balles [illegible].

New-York, 10—A la clôture, le blé avait une tendance à la hausse—rouge, $1 40 à 1 [illegible] mais très languissant; porc mess demandé à $20 50; whiskey 30 1/2.

Cincinnati, 9 octobre—La farine maintenait son prix à la clôture—$5 40 à 5 50; le blé rouge est coté $1 15; whiskey 29 1/2; saindoux ferme à 12 cts.

Cincinnati, 10—Farine à $5 50; blé $1 15; whiskey 29 1/2.

Louisville, 10—La rivière est stationnaire, et il y a trois pouces d'eau aux chûtes.

M. DE HUMBOLDT.—Alexandre de Humboldt, le prince de la science, a célébré le 18 septembre, le quatrevingt-septième anniversaire de sa naissance. Humboldt a reçu, à cette occasion, de nombreux témoignages des sentiments de vénération et de sympathie que lui a voués tout Berlin.

CHANTEURS MONTAGNARDS.—On verra par une annonce insérée plus loin que les célèbres chanteurs béarnais sont attendus à la Nouvelle-Orléans vers le commencement du mois prochain et qu'ils donneront ici trois ou quatre concerts. Ces artistes sont extrêmement remarquables et ont obtenu en Europe un immense succès.

NOUVEAU JOURNAL.—Nous avons reçu hier les deux premiers numéros d'un journal le *Saint-Bernard*, que vient de fonder à la Terre-aux-Bœufs (paroisse St-Bernard), M. Francois S. Caro. Nous souhaitons pleine réussite à notre confrère.

DÉPECHE TÉLÉGRAPHIQUE.

Voici les numéros qui ont gagné les plus forts lots de la lotérie de l'Alabama (Classe III.) tirée le 10 octobre, à Montgomery:

Le No. 9786	a gagné	$40,000
.... 11,910	....	20,000
.... 8369	....	10,000
.... 7772	....	10,000
.... 8450	....	10,000
.... 18,297	....	5,000
.... 22,173	....	2,500
.... 8662	....	2,500
.... 27,393	....	1000
.... 5862	....	1000

LOUISIANE.

Nous lisons dans le *Saint-Bernard*, publié dans la paroisse de ce nom:

CANNES A SUCRE.—La canne est chétive et fort en retard dans cette paroisse; ceux qui sont au courant des récoltes, ici, sont d'avis qu'on ne fera qu'un tiers, c'est à dire de douze à quinze cents boucauts.

MAIS—Le maïs récolté, est, jusqu'ici en petite quantité.

RIZ—La récolte de riz est très belle cette année.

CHRONIQUE LOCALE.

Fillmore Rangers—Ce soir, à sept heures, au Odd Fellows Hall, septième grande assemblée des Fillmore Rangers.

L'honorable George Eustis Jr. membre du Congrès, haranguera le meeting.

Grand jury—Le grand jury s'est réuni hier et a trouvé lieu à poursuivre Arthur Padros et autres, accusés d'avoir tué M. François Girard, le 30 mai dernier, au coin des rues Orleans et Marais.

Eugène Duprat et Victor Grevelin, accusés de complicité, ont été arrêtés et envoyés en prison, en vertu d'un verdict du jury.

Mort—M. Alexander Boile, qui est tombé, lundi matin, du troisième étage de l'édifice où se trouve le bureau de poste, a succombé, à l'hôpital de St-Stone, aux suites de ses blessures. M. Boile est né dans l'Etat de New-York. Il était arrivé dernièrement du Texas.

Devant la Première Cour—Les accusés dont les noms suivent, ont été envoyés devant la Première Cour de District:

Peter Gaffney, pour vol chez Mary Buckley, rue St-Joseph.

Le recorder a mis hors de Cour l'accusation portée par Edward Dwyer contre Mme Ellen Fagan et celle que John Fagan avait formulée contre John Fagan et sa femme.

John Nicholas, pour avoir battu sa femme.

Antonio Rayuda, pour avoir assailli Mme Gravier.

Pierre Commauer, accusé de tentative de viol sur Mme Bickel.

Pierre Gaffet, pour larcin.

Voies de fait—Anthony Parak, h. c. l. accusé d'avoir assailli J. Usher; Patience Doughey, f. c. l. accusée d'avoir frappé une blanche, ont fourni un cautionnement en attendant qu'ils comparaissent devant le recorder du Deuxième District.

Margaret Kelly est en prison. Un affidavit l'accuse d'avoir battu Ellen Mason qui lui avait offert aucune provocation.

Mary Hukey est accusée, devant le recorder Smith, d'avoir assailli Mme Jane Craney—Cautionnement.

Henry Porter a fourni un cautionnement de $ 250 en attendant qu'il réponde à l'accusation d'avoir insulté et battu une femme et brisé les meubles.—Interrogatoire fixé au 15 du courant.

Le recorder Holmes a acquitté Mathew Ward, accusé d'avoir assailli Patrick Callagan. Ceci—[illegible] tre lequel le prévenu avait de son côté formulé une plainte, a dû payer une amende de dix piastres.

Jacob Weber restera en prison en attendant qu'il réponde d'avoir battu sa femme.

L'esclave Davis est accusé d'avoir frappé Mme Hatter.

John Trainor et Hamilton Prowen sont acquittés.

Coups de poignard—Patrick Welsh, qui a la police du troisième district, a arrêté, il y a deux ou trois jours, pour avoir porté des coups de poignard à John Foley, a été conduit devant le recorder qui l'a renvoyé. On croit que le blessé ne peut pas être sauvé.

Escroquerie—D. D. Van Court, député commissaire, accuse le Dr J. L. E. Mathews d'avoir perçu des frais sans son autorisation et d'en avoir gardé le montant, à été acquitté, l'affaire n'étant pas du ressort du recorder.

Vincent Hernandez, qui s'était fait passer pour ministre extraordinaire du Venezuela, envoyé devant de MM. Leighton et Barbot, à l'aide de faux prétextes, des chevaux et quelques piastres, est libre aujourd'hui. La passe un mauvais pas.

Nelie Dumaine est accusée devant le recorder Fabre, d'avoir tiré un check de $300 sur la Banque de la Louisiane où il n'y avait pas d'argent déposé au nom [illegible]. La plainte est portée par l'agent de M. J. Vienne Jr. Le check fut donné en juin dernier et devait être payé en juillet, époque à laquelle la prévenue n'avait pas d'argent à la Banque.—Cautionnement de $1000 en attendant l'instruction.

Hôpital de Charité—Voici le rapport de l'hôpital de Charité pour la semaine terminée hier soir, 10 du courant, à 6 heures:

Admis	188
Renvoyés guéris	176
Morts	22
Malades en traitement	503

RUSSIE.

Le Couronnement.

Moscou, 7 septembre.

Quand, en 1453, les soldats de Mahomet renversaient sous leurs cimeterres l'ombre d'empire qui conservait encore en Orient une image effacée de la grandeur romaine, ils eussent assurément regardé comme un imposteur ou un insensé celui qui leur eût prophétisé que, sur les ruines de leur propre puissance et à côté même des lieux dont ils venaient de s'emparer, s'élèverait plus tard un autre empire d'Orient, vivace, robuste, redoutable bientôt, qui reprendrait les traditions et la foi de l'ancien, et restaurerait glorieusement le trône des Comnène et des Paléologue! Qui donc eût songé alors à promettre de pareilles destinées aux successeurs de Dimitry Douskoï et d'Ivan Wassiliewitch? Quatre siècles se sont écoulés et ont fait de la chimère une vérité éclatante; jamais l'antique grec d'Orient, vicié dès sa naissance par la corruption romaine et les conquêtes des Tartares, n'a eu la force et les majestueuses [illegible] que la Russie possède et qu'elle étale avec orgueil aux yeux de l'Europe étonnée dans les fêtes du couronnement de son empereur.

Ces fêtes viennent d'avoir leur épisode suprême: depuis quelques heures à peine, Alexandre II a ceint son front de la couronne tombée du celui de Nicolas. Après avoir assisté à un spectacle tel que celui-là, que l'on ne reverra probablement jamais de sa vie, dans lequel un peuple de soixante millions d'âmes et la plus puissante dynastie du monde ont apporté leur enthousiasme et leurs trésors, il faudrait pouvoir se recueillir, grouper dans son intelligence les éléments admirablement confus de ces impériales splendeurs, et peut-être, à la condition d'avoir le talent de l'écrivain, parviendrait-on à faire comprendre à ceux qui n'ont pas vu ces choses ce qu'ils ont perdu à ne pas les voir. Mais telle n'est pas la loi de la presse, qui Assuérus moderne, il faut qu'elle marche et qu'elle raconte sans retard et sans relâche, au risque de faire des récits faibles et incomplets.

Pendant que les préparatifs s'achèvent à l'extérieur, un cortège composé de fonctionnaires de la deuxième classe transporte dans la salle du Trône, dite salle de Saint-André, les insignes impériaux, qui sont au nombre de dix: le collier de Saint-André, l'étendard de l'Empire, le sceau, le glaive, le globe, le sceptre, les deux manteaux et les deux couronnes. Des hier, ces objets précieux avaient été transférés des trésors, où on les garde d'habitude, dans le nouveau palais.

Cortége impérial.

Vers neuf heures, les fonctionnaires désignés pour porter le dais en drap d'or, surmonté d'aigrettes de plumes d'autruche, sous lequel doit marcher l'impératrice mère, l'apportent sur le palier [illegible] rouge, d'où doit descendre [illegible] impérial. [illegible]

[illegible]

Ambassades.

A 9 heures les ambassadeurs se mettent en route. [illegible]

[illegible]

Le Czar.

Le corps diplomatique a pris à peine ses places dans la cathédrale, que les acclamations extérieures annoncent la sortie de l'Empereur du palais. A ce bruit, le clergé de la cathédrale, précédé par les métropolitains de Moscou et de Novgorod, en habits pontificaux d'une richesse inouïe, et de douze ou quinze archevêques ou évêques venus de toutes les provinces de l'empire, s'avance processionnellement vers la porte sud pour y recevoir l'Empereur. Tous les prêtres ont une physionomie vénérable et expressive à la fois; leurs barbes, longues et blanches pour la plupart, descendent en lignes ondées sur leurs poitrines; le métropolitain de Moscou; Philarète, est remarquable entre tous par l'éclair intelligent qui brille dans ses yeux.—C'est un vieillard de petite taille, vif d'allure, et qui porte la barbe beaucoup moins longue que tous les autres, l'antique tiare des patriarches, ornée de bonnet rond et blanc, recouvert d'or et de pierreries, donne à ses traits un air de grandeur; c'est à lui qu'est réservé le premier rôle dans la cérémonie religieuse qui accompagne le couronnement; il tient en main la croix que doit baiser l'empereur à son entrée dans l'église.

Un court moment d'attente encore, et l'Empereur paraîtra. [illegible]

[illegible]

Arrivé au trône, Alexandre II, avant de s'y placer, jette un long regard sur toute l'assemblée. A sa gauche se tiennent le grand-duc Constantin et le prince Pierre d'Oldenbourg; à sa droite, l'impératrice d'abord, puis le prince de Hesse et le prince Georges de Mecklembourg. [illegible]

[illegible]

Alexandre lit d'une voix assurée; alors les autres métropolitains, ceux de Novogorod, de Kiew et de Saint-Pétersbourg s'avancent, pendant que deux conseillers de l'empire [illegible]

[illegible]

Couronnement.

Ce n'est qu'après avoir reçu cette première consécration que l'empereur, se redressant, ordonne qu'on lui apporte la couronne. [illegible]

[illegible]

Félicitations.

En ce moment, les chants éclatent avec toute leur puissance, les cloches sonnent, et le canon, placé à quelques pas de là, ébranle les voûtes du saint édifice. [illegible]

[illegible]

Communion.

Le reste de la cérémonie n'a plus guère présenté aucun incident intéressant, et pour la raconter il faudrait presque se borner à reproduire le programme officiel. [illegible]

[illegible]

Visite aux cathédrales.

Après la cérémonie, le cortège impérial a suivi, de cathédrale en cathédrale, l'itinéraire indiqué et dans lequel il ne s'est rien présenté de saillant, si ce n'est l'enthousiasme de la foule à la vue du czar, la couronne en tête, le sceptre et le globe en main, le manteau impérial sur les épaules, la traîne portée par les dignitaires de l'empire. [illegible]

[illegible]

Banquet.

[illegible]

Au fond, vers le pied du Trône, élevée sur [illegible]

C'est là que LL. MM. II. se sont rendues vers trois heures avec un cérémonial aussi imposant que celui du cortège antérieur. [illegible]

[illegible]

Fêtes du Couronnement.

Moscou, 9 septembre.

[illegible]

Au premier plan, sur la terrasse même, des hommes et des femmes, groupés comme un campement nomade, détachaient leurs noires silhouettes sur la teinte embrasée de l'air; au bas, dans le ravin, les masses d'ombres du boulevard et du jardin d'Alexandre, qui fait, à l'intérieur, le tour de l'enceinte du Kremlin, [illegible]

[illegible]

Dans le Kremlin même, l'ancien arsenal historique, le couvent de Tchoudov, le Sénat, [illegible]

[illegible]

Bal à la Cour.

Lundi 8, il y a eu un grand bal à la Cour. Cette fête, digne par son éclat des magnificences de ces derniers jours, avait rassemblé dans les salons du palais impérial la plupart des étrangers, la haute noblesse, les chefs de l'armée, et un grand nombre d'officiers appartenant aux régiments de la garde impériale. On ne s'imagine pas la richesse de ces salons qui occupent tout le premier étage du palais de Kremlin et qui se relient par le côté oriental à l'antique salle [illegible] de réception [illegible] est le banquet. Comme étendue et comme richesse, les Tuileries ne possèdent rien de semblable, et pour leur trouver un équivalent, il faudrait aller à Versailles, dans cette admirable galerie des glaces, toute pleine encore des souvenirs de Louis XIV.

Chaque salon porte le nom de l'un des ordres chevaleresques de la Russie; on y arrive par un escalier monumental, dont l'entrée fait face au cours de la Moskowa. [illegible]

[illegible]

A neuf heures précises, les maîtres de cérémonies ont annoncé LL. MM. II., ont invité la foule, après qui remplissait les salons à former la haie sur le passage du cortège.—Un instant après, l'empereur et les deux impératrices, précédés d'une nuée de chambellans et de gentilshommes de la chambre en habits chamarrés, accompagné des jeunes grands-ducs et des autres membres de la famille impériale, et suivis des demoiselles d'honneur et des hauts dignitaires de la cour sont entrés dans la salle Saint Georges. Presque aussitôt après l'entrée de l'empereur, l'orchestre s'est fait entendre et le bal a commencé.

AFFAIRES DE NAPLES.

Turin, 14 septembre.

Voici des nouvelles de Naples qui méritent toute confiance et qui me paraissent avoir de l'importance.

Le baron Hubner est arrivé à Naples le 4 de ce mois. [illegible]

[illegible]

A la date des nouvelles les plus récentes, on savait seulement que le baron Hubner devait [illegible] particulière par le roi. On doute beaucoup que cela arrive; car, il fait est certain, le roi Ferdinand croyant que M. Hubner est [illegible].

[illegible]

Le séjour du prince Murat à Aix, en Savoie, a produit une grande sensation à Naples. [illegible]

[illegible]

Cette découverte, faite à Monteleone, a bien inspiré par un [illegible].

Dans plusieurs provinces du royaume on a pratiqué [illegible].

Angleterre.

Londres, 17 septembre.

Je viens à l'instant d'assister à une remarquable exhibition, à une de ces singulières démonstrations politiques qui ne pouvaient trouver place que pour se produire qu'en Angleterre. Fugueroux Barbes, accablé à sa rentrée dans Paris, après avoir reçu grâce de l'empereur, [illegible]

John Frost, vous le rappelez, était magistrat dans le comté de Monmouth en 1839, lorsque les idées qu'on appelait "chartistes" devinrent toutes puissantes parmi les classes inférieures. La plus grande exigence du chartisme était alors jusqu'à la demande du suffrage universel dans les élections des membres du parlement. Toutefois, même à cette époque il était prouvé [illegible] du comté de Monmouth un pamphlet l'excès de ce que le gouvernement whig de cette époque appela une "rébellion," et Frost, homme "honnête mais simple, se permit de diriger les "rebelles." Il fut jugé, condamné, transporté, et depuis peu il a reçu son pardon. Avec son honnêteté complète tique, mais avec son complet défaut de tact, il n'a pu se tenir en repos, il s'est mis à pérorer en public, et aujourd'hui il a été assez sot pour se laisser faire le héros de la scène dont je viens de parler.

LA CUISINE DE L'ARMÉE.

Nous extrayons du *Moniteur* l'intéressant article qu'on va lire sur la préparation des aliments pour l'armée:

Une conférence très intéressante qui concernait la préparation des aliments pour l'armée a été donnée, le 14 août, à l'Institution de l'United-Service par le capitaine Grant qui a exposé plusieurs modèles à l'appui de ses inventions concernant l'art culinaire.

Il a d'abord expliqué un système fort simple de préparation des aliments pour les troupes en campagne, lequel consiste à creuser dans une longue tranchée d'un pied carré qu'on recouvre de petites plaques de fer ayant au centre des ouvertures propres à recevoir les marmites ordinaires de campement. Une cheminée en gazon d'à peu près 3 pieds de hauteur est placée à l'une des extrémités de la tranchée, tandis que le feu est allumé à l'autre bout. Par ce procédé simple, la cuisine se fait aisément.

M. Grant a produit ensuite le dessin d'un bidon de soldat, long de huit pouces, large de quatre et profond de quatre. [illegible]

A présent il existe un appareil suffisant pour faire la cuisine pour un bataillon de 1000 hommes. [illegible]

La cheminée placée au centre du conduit, est construite de façon à recevoir un four en fer, dans lequel on peut faire cuire 200 livres de viande, et ayant sur toute sa surface 14 pouces de [illegible], laquelle absorbe et retient une si grande quantité de calorique que ce conduit qui passent tout autour que lorsque ce four est bien chauffé, il ne se refroidit de longtemps.

Des plats sont pratiqués dans la cheminée de façon à régler le tirage et disposer de manière que la chaleur la plus intense peut être dirigée sur le chaudron [illegible].

[illegible]

Depuis huit ou dix mois, la cuisine se fait d'après ce système pour toutes les troupes d'Aldershott. Un appareil est également en voie de construction à la caserne Saint-George. [illegible]

Le capitaine Grant a présenté ensuite un appareil plus petit établi d'après les mêmes principes pour l'usage du détachement qui peut faire la cuisine au moyen de marmites de campement avec les mêmes facilités qu'avec les appareils destinés à un bataillon tout entier. La forme est un peu modifiée.

Le capitaine Grant a donné ensuite des explications sur la cuisine portative pour les officiers. L'auteur a lui-même préparé au camp d'Aldershott et a servi à préparer un dîner à trois services pour cinquante personnes [illegible].

[illegible]

ATTENTION.

MM. J. A. Beard & May procéderont aujourd'hui, midi, à l'Arcade de Banks rue Magasin, à la vente de plusieurs propriétés et esclaves de valeur.

Les propriétés consistent: 1o—pour le compte de la succession d'Abraham Oakley: En un terrain situé rue St André, entre celles Religieuse, Grey et l'Avenue Fulton.—En une maison bâtie, de la rue Washington, entre celles Ledret et Jersey.—En deux terrains avec maisons rue Benton, entre celles Chippewa et Jersey.

2o—En un bâtiment en briques à trois étages, avec terrain ayant grande profondeur sur la rue Poydras [illegible], entre celles Calliope et St Charles.

3o—En une maison bâtie rue Philippe, entre celles Royale et Bourbon.

4o—En une jolie résidence bâtie à Carrollton, [illegible] presque neuf terrains à l'angle des rues Commercial et Dublin.

5o—En deux terrains à Gretna, [illegible].

6o—En plusieurs esclaves de valeur, tels que domestiques de maison, cochers et palefreniers, blanchisseurs, repasseuses, [illegible] cuisiniers, etc. Voir l'avis.

Grande vente de marchandises étrangères et du pays.—Thomas & Co. vendront, ce matin, à leur magasin d'encan, angle de la rue du Douane, dans l'après-midi, [illegible] articles nouveaux et [illegible] ayant reçu récemment. Les marchands de la ville et de la campagne sont appelés sur cette vente. Voir l'annonce.

B. 13, 2, 7—

Grand Concert, VOCAL ET INSTRUMENTAL, A ODD FELLOWS HALL,

MARDI, 14 octobre 1856.

Mme [illegible], prima donna soprano et [illegible] des théâtres d'Europe, [illegible].

M. MARINE, premier ténor, bien connu dans [illegible].

M. CHARLES [illegible], première clarinette du théâtre d'Orléans.

Grand ORCHESTRE dirigé par M. E. LEHMANN.

[illegible]

Prix ....$1. Les billets sont à vendre dans [illegible].

On peut s'en procurer chez [illegible].

Les portes s'ouvriront à 7 heures. Le concert commencera à 8 heures.

Arrivée des Chanteurs Montagnards.

La compagnie des célèbres chanteurs Montagnards Béarnais [illegible] arrivera à la Nouvelle-Orléans vers le commencement du mois de novembre et donnera trois ou quatre grands Concerts Vocaux.

Cette compagnie, sans rivale pour la beauté des voix et la perfection de l'ensemble, est la même qui depuis vingt ans parcourt l'Europe avec un succès inouï. 11 oct

Changement de domicile.

G. DUPUY, doreur, a transféré son magasin, de la rue Royale, No 146, au No [illegible] rue Royale, entre Bienville et Iberville, [illegible].

E. DUPUY déballe dans son nouveau local un grand assortiment de marchandises [illegible].

[illegible]

Demande d'une bonne d'enfants.

UNE jeune fille Française [illegible] s'adresser au bureau de l'Abeille. 11oct

COUVERTURES DE LAINE.—10 balles couvertures [illegible], à vendre par EDW. BOUCHEREAU & Co. 11 oct—6 11 et 13, rue St-Louis

EN débarquement du navire Corpus, de Liverpool—[illegible] balles [illegible]. A vendre par BERNARD & [illegible]. 11oct

VIN BLANC—[illegible] 10 barils vin blanc, 10 barriques de [illegible]. A vendre par P. CURACHE FRERES & Co. 11 oct—10 Encoignure Royale et St-Philippe

VIN claret supérieur—30 barriques vin claret supérieur, à vendre par P. CURACHE FRERES & Co. 11 oct—10

VIN doux d'Oporto—[illegible] quarts [illegible] d'Oporto, à vendre par P. CURACHE FRERES & Co. 11 oct—10

VIN Claret—[illegible]. P. CURACHE FRERES & Co. 11 oct—10

VIN Claret—10 barriques vin de Bordeaux, [illegible]. P. CURACHE FRERES & Co. 11 oct—10

Grand chemin de fer de la Nouvelle-Orléans et Jackson.

15 octobre 1856.

Le train d'excursion de ce chemin de fer cessera de [illegible]. B. F. GUYAUX, surintendant.

A LOUER—Le grand magasin à quatre étages, No 82, rue de Chartres, entre les rues Conti et St-Louis. [illegible]. E. A. [illegible] & Co. 10 oct—1m

Sauvé......Maison!

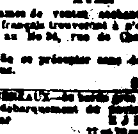

[illegible] lots de Mustang, mâles, [illegible]. S'adresser à Wm DUPUIS, [illegible]. 10oct—6

AVIS.

DES dames de couleur sachant parler l'anglais et le français trouveront à s'employer en s'adressant au No 36, rue de Chartres encoignure Dumaine.

[illegible]

MAQUEREAUX—[illegible]. J. H. HART & Co. 10 oct

FEVES BLANCHES—[illegible] à vendre par J. H. HART & Co. 10 oct

MORUE—[illegible]. J. H. HART & Co. 10 oct

CHANDELLES—[illegible]. J. H. HART & Co. 10 oct

HUILE DE LARD—[illegible]. J. H. HART & Co. 10oct

WHISKY—[illegible]. 10oct

CHANDELLES—[illegible]. 10 oct

EAU-DE-VIE—[illegible]. 10 oct

FRUITS à l'eau de vie—[illegible]. FREMAUX & COUTURIER. 16 sept

TABAC—[illegible]. 16 sept

VIN de Catalogne—[illegible]. A vendre par PAUL JUGE FILS & Co. 16sep

LE TRAIT D'UNION.

Journal français quotidien, PUBLIÉ A MEXICO.

Prix de l'abonnement: par mois, [illegible]. On s'abonne aux bureaux de l'Abeille. 26 juin

Chemises!......Chemises!

Le soussigné vient de recevoir par le navire [illegible] de chemises blanches, [illegible]. ADOLPHE [illegible]. 18 sep

A VENDRE—[illegible]. A vendre par E. FORSTALL [illegible]. 11 sept

30 barils riz [illegible]. A vendre par A. [illegible]. 16sep

MAQUEREAUX [illegible]. 16sep

CHEVAUX [illegible]. G. DURKAN [illegible]. 16sep

Joues et Langues.

4 BARILS Joues et Langues, à vendre par [illegible]. 16 sep

E. C. CAMUSSAT & Co.

[illegible]

Eau de Fleurs,

[illegible]

[illegible]

Parfumerie française [illegible]

[illegible]

RHUM de Cuba—[illegible]. 16 sept

SUIF—[illegible]. 16 sept

CHOCOLAT—[illegible]. 16 sept

RHUM de la Jamaïque—[illegible]. 16 sept

CAFE—[illegible]. 16 sept

MAQUEREAUX—[illegible]. W. F. VIREMOUSE [illegible]. 16sep

Ticket Présidentiel.

Pour le Président:
MILLARD FILLMORE,
[illegible]
Pour le Vice-Président:
ANDW. JACKSON DONELSON
[illegible]

[illegible]

Salle d'Exposition Commerciale.

[illegible]

[illegible]

Grande vente de Bordeaux.

[illegible]

L'ÉPARGNE DES DEMOISELLES.

[illegible]

Théodore Banizelin,

Magasin de marchandises [illegible] Encoignure Bourbon et Orléans

[illegible]

Etude de Mr. [illegible]

[illegible]

100 [illegible]

A [illegible]. E. TURPIN. [illegible]

E [illegible]. BERNARD TURPIN. [illegible]

E [illegible]. E. TURPIN. 18 sep

CHANGEMENT DE MAGASIN.

J. D. BALDWIN & Co.

A [illegible]

TAPIS, TOILES CIRÉES, &c.

[illegible]

P. MAGARD

[illegible]

Magasins [illegible]

[illegible]

A LOUER.

La belle et spacieuse maison à trois étages, [illegible], située au No [illegible] rue St-Charles et Place Lafayette. [illegible]. A. LEDOUX, No 152 rue Bourbon

Attention!......Attention!

[illegible]

[illegible]

Dissolution de société.

La société [illegible] GONZALES [illegible] est dissoute d'un commun accord. [illegible].

J. A. GONZALES.
J. GONZALES.
E. G. FLESCHE.

Nouvelle-Orléans, 6 octobre 1856.

P. A. GONZALES continuera le même genre d'affaires [illegible].

[illegible]

Au [illegible] la rue St-Charles [illegible]. F. H. WILLARD, Agent

LIBRAIRIE PAYA.

86, rue de Chartres.

G. COPPENS & Co.

ONT reçu par le Black Warrior, les ouvrages suivants: [illegible]

[illegible]

Nouveautés diverses. G. COPPENS & Co. 3oct 86 rue de Chartres

Demande de commis.

ON demande un jeune homme capable de conduire une maison de [illegible] et [illegible]. S'adresser au Carrollton Hotel, encoignure Poydras et Bourbon.

AVIS

LES soussignés, avocats, ont formé une société, à partir de cette date, sous la raison MICHEL & [illegible]. Leur bureau est au No [illegible] rue du Camp. [illegible]

COLLÈGE ST-CHARLES,

[illegible]

LE prochain cours de cette institution, dirigée par les Pères Jésuites, commencera le 16 de courant. [illegible]

PAPIER NOIR POUR LA TOUSSAINT.

QUELQUES RAMES, à vendre par rames, par mains et par feuilles, chez
THE. BENNETT & Co. 6 oct 145 Rue de Chartres

Papier à lettre demandé.

FORMAT COQUILLE, [illegible]. THE. BENNETT & Co.

MAGASIN DE TAPIS.

Rue de Chartres, No 79.

NOUS recevons [illegible]

[illegible]. A. BROUSSEAU & Co. 8 oct

P. G. LABARRE,

[illegible]

[illegible]

Pianos [illegible]

[illegible]

NEW MAGAZINE WAREHOUSE.

ENTREPOT,

Du 20........Rue Bayou Road.........No 20

[illegible]

[illegible]

FOURNITURES DE BUREAUX.

F. DUBEL & Co.

Marchands de Fournitures de Bureaux, Papetiers et Relieurs de Livres en blanc, [illegible] Rue de Chartres,

ONT l'honneur d'annoncer à leurs nombreux amis [illegible]

[illegible]

300,000.

EN dépôt et à vendre à des prix extrêmement modérés, dans le rue Colombe, No 20—300,000 cigares des meilleures marques, reçus directement de la Havane.

Les qualités seront garanties par les personnes intéressées. 18 sep—1m

[illegible]

Le Bureau [illegible]

[illegible]

Papeterie [illegible]

[illegible]

NOUVEAU PLAN!
GROS LOT.
$40,000!

[illegible] lots—Le plus petit lot est de $40.

Plus d'un lot à chaque dix billets!

Les lots sont garantis.

Loterie de la Georgie,

(Autorisée par l'Etat de la Géorgie.)

Loterie de l'Académie de Fort Gaines!

CLASSE 30.

Pour être tirée publiquement dans la ville d'Atlanta, Georgie, le VENDREDI, 24 octobre 1856, sur le plan de

Nombres simples!!

On garantit aux acheteurs de 10 billets entiers de nombres consécutifs un lot de $40. Les demi et quart de billets, en proportion.

SAM'L SWAN & Co, Directeurs.

30,000 nombres—3,280 lots.

Les lots s'élèvent à la somme de $204,000!! et seront distribués d'après le magnifique plan suivant:

—PLAN—

1 lot de	$40,000 est	$40,000
1 de	12,000	12,000
1 de	5,000	5,000
1 de	4,000	4,000
1 de	3,000	3,000
1 de	1,500	1,500
1 de	1,000	1,000
10 de	500	5,000
10 de	200	2,000
100 de	100	10,000
100 de	70	7,000

APPROXIMATIONS.

4 lots de $150, approx. du $40,000, sont				600
4	do	125	do 12,000	500
4	do	100	do 5,000	400
4	do	75	do 4,000	300
4	do	50	do 3,000	200
8	do	50	do 1,000	400
40	do	45	do	1800
3000	do	40	do	120,000

3,280 lots s'élevant à $204,000

Billets entiers...... $10—Moitié de billets... $5
Quart de billets..... $2 50

Plan de la Loterie.

Les numéros 1 à 30,000, correspondant avec les numéros des billets imprimés séparément sur des morceaux de papier, sont entourés de petits tubes en ferblanc et mis dans une roue.

Les premiers 318 lots, imprimés et entourés de la même manière, sont mis dans une autre roue.

Les roues sont tournées; on tire un numéro de la roue des numéros, et en même temps, un lot de l'autre roue. Le numéro et le lot sont affichés, montrés au public et enregistrés par les commissaires qui inscrivent le lot en regard du numéro tiré. Cette opération est répétée jusqu'à ce que tous les lots soient tirés.

APPROXIMATIONS—Les deux numéros qui précèdent et les deux qui suivent ceux qui gagnent les 10 premiers lots, auront droit aux 36 lots d'approximation, d'après le plan.

3000 lots de $40 seront déterminés par le dernier chiffre du nombre qui gagnera le lot de $40,000. Par exemple, si le numéro qui gagne les $40,000 se termine par 1, tous les billets se terminant par 1 gagnent $40. Si le numéro se termine par 2, tous les numéros se terminant par 2 gagneront $40, et ainsi de suite jusqu'à 0.

AVANTAGES AUX CLUBS.

Comme on garantit qu'un billet sur 10 gagnera $40, nous vendrons des certificats de paquets de 10 billets (nombres se suivant) aux prix suivants, c'est à dire ce qu'on risque:

Certificats d'un paquet de 10 billets entiers........$60
do do de 10 demi billets................30
do do de 10 quart de billet................15

On verra que pour $60 l'acheteur a un certificat de 10 billets tandis que s'il achète des billets, il n'aura pour cette somme que 6 billets entiers. Les certificats lui donnent quatre chances de plus pour les forts lots. Les paquets de demi et quart de billets en proportion.

On demande des billets ou des Certificats.

Faites-nous parvenir l'argent, et les billets seront expédiés par la première malle.

La liste des numéros tirés et des lots gagnants seront envoyés aux acheteurs immédiatement après le tirage.

Les acheteurs sont priés d'inscrire leurs noms lisiblement et de faire savoir leur bureau de poste, le comté et l'Etat.

Souvenez-vous que chaque lot est tiré et payé en plein.

Tous les lots de $1000 et au-dessous sont payés immédiatement après le tirage. Les autres billets sont payés au bout de trente jours comptés d'[illegible].

Toutes les lettres sont strictement confidentielles. Les billets qui ont gagné des lots sont payés au comptant ou échangés pour d'autres billets, à l'un des deux bureaux.

Les demandes de billets pourront être adressées à la boîte [illegible], Bureau de poste, Nlle-Orléans, ou à S. SWAN & CO, Atlanta, Ga. ou à S. SWAN, Montgomery, Ala. 11 oct

Hotel St-Louis.

Cet hotel auquel toutes les familles accordent leur patronage, a été entièrement réparé, repeint et tapissé à neuf pendant l'été; l'ameublement en a également renouvelé. C'est, sous le rapport du confort et de l'élégance, un des premiers hotels des Etats-Unis.

MM. R. W. Holbrook et J. H. R. Poindexter prennent part à la direction. Toutes les améliorations possibles ont été introduites dans chaque département. L'hôtel est ouvert mercredi, 15 octobre. CHAS. L. GUNDEL, Propriétaire

L'Hôtel des Etrangers

CET établissement nouvellement réparé et mis à neuf, est maintenant prêt à recevoir des pensionnaires. Le propriétaire n'a rien négligé pour le rendre commode et confortable aux personnes de la campagne et de la ville. La propreté, les soins et les attentions ne manqueront pas. A. CAHALEN.

Hôtel des Etrangers, rue de Chartres No 146 1 oct entre St Louis et Toulouse

Magasin de Tapis,

No 19, rue de Chartres.

NOUS recevons [illegible]

[illegible]. A. BROUSSEAU & Co.

TAPIS.

VIENT d'arriver d'Angleterre, par le navire [illegible] de Liverpool, directement de la [illegible] de MM. J. Crossley & Son, un magnifique assortiment de tapis de velours, de Bruxelles [illegible]

En magasin, un nouvel assortiment de 3 pieds [illegible] de toutes les nouveautés. Toiles peintes de [illegible] pieds de long, coupées à la grandeur des appartements. Galeries de toute beauté. TODD & GANDOLFI, 200 rue Canal, près la rue Royale, [illegible]

Miguel Hernandez, Jr.
ENCANTEUR,
Troisième District,
No 77, rue des Français, entre Victoire et Moreau.

[illegible]. 18 sept—1m

Restaurant de l'Union.

[illegible] RUE ST CHARLES......................86

NOUS avons l'honneur d'annoncer à nos amis et au public en général que nous avons ouvert ce restaurant, à grands frais, sur le pied d'un restaurant de première classe et que nous en ferons l'ouverture aujourd'hui, JEUDI, 18 SEPTEMBRE.

Nous avons fait un choix de vins et de liqueurs parmi les meilleures marques de la ville et nous fournirons toujours tout ce que le marché pourra fournir de mieux.

Nous avons acquis une grande expérience dans ce genre d'affaires, nous croyons pouvoir satisfaire les personnes qui nous honoreront de leur patronage. Nous ferons tous nos efforts pour le mériter.

Il y a des salons pour les réunions particulières.

E. GRAPIN, [illegible] } Propriétaires.

Couvertures de laine

DE GRANIER, POUR NEGRES

UNE petite quantité de couvertures [illegible] à vendre par DE GOBB & RIFFLARD.

AUSSI:

Mouchoirs de poche, de Madras, merinos, mousselines de laine, alpagas, châles, mouchoirs de poche L. C., gants et un grand assortiment de marchandises convenables pour le marché du Sud. A vendre par H. DE GOBB & RIFFLARD, No 25, rue Courtland, New York

Pension bourgeoise.

LA soussignée annonce respectueusement au public qu'elle a ouvert sa pension bourgeoise au coin des rues Chartres et St Louis et que ville est prête à recevoir des étrangers et ceux qui voudront bien l'honorer de leur patronage.

Les appartements sont bien aérés. La table sera [illegible] ce que pourra fournir le marché. Les conditions sont libérales. [illegible], Hotel Chartres [illegible]

Dr L. [illegible]

[illegible]

Boucherie [illegible]

De première qualité et de toutes grandeurs pour plantations. [illegible]. G. W. DUNBAR & Co, 5 rue des Magasins

Bottes, Souliers et Brodequins.

[illegible]. G. W. DUNBAR & Co.

Orfévrerie de [illegible]

[illegible]

ALPENIDE

[illegible]. T. TACON, 107, rue de Chartres

Maison Pays,

86, rue de Chartres—ALPENIDE!

LE soussigné vient de recevoir un assortiment en magasin: *Couverts de table et de dessert, cuillères à potage, à ragoût et à café, truelles à poisson*, pelles à beurre, couteaux de table et de dessert, hors-d'œuvre, cuillers de bar-rooms, etc. etc. G. COPPENS & Co. 25 sept—15 86 rue de Chartres

LIBRAIRIE NOUVELLE.

EN VENTE—Histoire de l'Ime Fastoull de l'Académie, 1 vol. $1 25. Philosophie et Romantisme, 2 vol., $1 25, par Arsène Houssaye. Rue de Chartres, 107

Bibliothèque—[illegible]

A 25 SOUS LE VOLUME.

E. Sue—La Famille Jouffroy, 6 vols.
A. Achard—La Robe de Nessus, 2 do.
J. de St Félix—Cléopâtre, 3 do.
Arago—Deux Océans, 3 do.
En vente à la Librairie Nouvelle, Rue de Chartres, 107

EN débarquement du navire Victoria, de Bordeaux.

24 barriques vin rouge Haut Talence, 1852,
12 do do St-Estèphe Medoc, vieux,
12 do do Guerrin, pour familles,
25 demi do do do do,
15 do do vin blanc Sauterne,
150 caisses vin rouge C C La Mission, 1846,
27 do do Cos d'Estournel, 1846,
61 do do Margaux, 1846.
A vendre par LOUIS F. MAUBERT, 8 oct 60, rue Toulouse

A LOUER—[illegible]. W F VIREMOUSE & Co. 25 rue [illegible]

Avis aux contribuables.

LES tableaux d'assessment du Deuxième District de la ville de la Nouvelle-Orléans seront exposés et pourront être examinés et vérifiés, pendant treize jours, à partir de lundi, 6 octobre 1856, à mon bureau, au Hall de l'ancienne 2me Municipalité, de 10 heures du matin à 2 heures de l'après-midi. Il y aura un bureau au comité qui fournira gratuitement des lettres et des affidavits en blanc aux personnes qui voudront faire réduire des erreurs. [Signé] J. L. FABRE, Recorder du 2me District. 6 oct—1m

Avis aux Contribuables du 3me district, de la ville de la Nouvelle-Orléans.

AVIS est par les présentes donné que les tableaux d'assessment du Troisième District de la ville de la Nouvelle-Orléans pour l'année 1856, pourront être examinés au bureau du recorder du [illegible] district tous les jours, de 10 heures A. M. à 2 heures P. M., à partir de lundi, 6 octobre 1856, et resteront ainsi exposés [illegible] 20 jours, les dimanches exceptés. Nouvelle-Orléans, 3 octobre 1856. JNO. SOLOMON, recorder du 3me District. 3 oct—20

Avis aux Contribuables.

Assessment [illegible] pour l'année 1857

LES tableaux d'assessment du Premier District de la ville de la Nouvelle-Orléans seront exposés au public, pendant vingt jours, à partir de lundi, 6 octobre, au bureau No 21, City Hall, de 10 heures du matin à deux heures de l'après-midi. GERARD SMITH, Recorder. 6 oct—20 1er Premier District

Bureau de la Compagnie d'Assurance de la Nouvelle-Orléans.

LES Directeurs, ont aujourd'hui, déclaré un dividende de 25 pour cent, sur les profits des dernières années, payable sur demande aux actionnaires [illegible]. Nlle-Orléans, 30 septembre 1856. J. TUYES, président.

Aux Citoyens du Troisième District de cette ville.

LE soussigné, en sa qualité d'agent de Continental Insurance Company et du Knickerbocker Life Insurance Company, deux des compagnies les plus fortes et les plus dignes de confiance aux Etats-Unis, sollicite [illegible] les marchandises en magasin, les marchandises, les mobiliers, les bâtiments, la vie des blancs et des esclaves, aux taux les plus bas. [illegible]. Pour les conditions, s'adresser à P. G. LABARRE, agent. No 22, rue Victoire

INSTITUTION A. DARROT,

169 rue Bourbon, entre Bourgogne & Rampart.

CETTE institution est dirigée, par M. A. Darrot, ex-professeur aux écoles publiques de la Nouvelle-Orléans.

L'Anglais, le Français, les Mathématiques, particulièrement l'Arithmétique, l'Histoire, la Géographie, la Calligraphie, etc., etc. sont enseignés avec le plus grand soin.

Un excellent professeur d'Anglais est attaché à l'institution.

CONDITIONS:

1e—Première classe, par mois			$6
2e—Deuxième do	do		5
3e—Troisième do	do		4
4e—Quatrième do	do		3

L'institution reçoit des demi-pensionnaires.

Les classes sont ouvertes de 8 1/2 à 3 heures, et de 4 1/2 à 6 heures du soir. 2 octobre

Jefferson Academy,

no 13, rue Bourbon.

DIRIGÉ PAR G. J. LORD.

Cette ancienne institution populaire a été rouverte le 1er octobre. Les parents qui désirent y mettre leurs enfants, sont priés de les envoyer au commencement de la saison. Le Directeur espère que les élèves continueront comme déjà. 3oct

DEMANDE de commis intelligents pour la vente de marchandises sèches. M. E. MAGNERTY & FRERE.

G. Boyer's Academy,

Rue Conti No 146.

CETTE institution, la plus ancienne de la ville de la Nlle-Orléans, avantageusement connue par le nombre des élèves, a ouvert ses cours le 1er octobre. M. G. Boyer engage les parents à ne pas négliger d'envoyer leurs enfants pour l'ouverture des classes. 7oct

BOIS! BOIS!

A VENDRE—5,000 cordes bois de frêne pour chauffage. Livrables pendant la saison prochaine. Les compagnies contractantes pour une partie ou en totalité, mais en gros seulement. PAUL LACROIX, 18 sept 22, rue Toulouse.

Excellente occasion.

A VENDRE, la Pension Bourgeoise et le Café bien connus sous le nom de STEINBOCK'S EXCHANGE, dans la rue Nouvelle-Levee, entre les rues Ursulines et Hôpital. Le magasin est très avantageux. L'établissement fait de bonnes affaires et sera vendu pour cause de départ. S'adresser sur les lieux, à H. Weismann. 3 oct—10f

On demande

DANS un magasin de Groceries en gros et en détail, un employé capable de faire le gros ouvrage et habile à servir les pratiques. S'adresser au bureau de l'Abeille à F. R., 4, en donnant ses noms, le nom et l'adresse des personnes recommandant le demandeur. Un préférera un employé pouvant parler et coucher dans l'établissement. 7 oct—30 sep

AVIS.
GOELETTE REPUBLIQUE, de Madisonville.

LES personnes qui auraient des réclamations à faire valoir contre cette goélette, autrefois appartenant à Jacques Vickner, de Madison, sont priées de les présenter et de les transmettre pour règlement immédiat, à J. W. WILDER, 20 sept—10 5 Nouveau Bassin

Le Docteur BOUDANEZ,

Ancien interne en chirurgie et en médecine, des Hôpitaux de Paris,

A l'honneur d'informer les personnes qui voudront bien lui accorder leur confiance, qu'il a fixé son domicile, rue de la Douane No 169, entre Bourgogne et Rampart.

Consultations: de 2 à 3 heures, tous les jours excepté le dimanche. 23 sept—1m

Demande de cuisinière.

ON demande une bonne cuisinière à louer. S'adresser au No. 186, rue Conti. 13 sep—

DEMANDE d'un jeune homme de 16 à 17 ans, sachant parler l'anglais et le français, pour apprendre un état. Les conditions seront très avantageuses. S'adresser rue de Chartres No 59, chez MM Dawson & Co. 27 sept

A VENDRE

UN café bien installé et situé à l'encoignure des rues Rempart et Bayou [illegible] au café est attaché un billard. Pour les termes, s'adresser sur les lieux ou au No [illegible], rue Royale. 3oct—15

Installations de gaz.

A vendre, un bel assortiment d'installations de gaz, à très bon marché, par HENDERSON & GAINES, [illegible] 60, rue de Canal

Habillements d'enfants.

85 MALLES habillements d'enfants pour l'hiver, [illegible], reçus par les derniers arrivages de France et du Nord. A vendre par LAGAY & LECANU, importateurs, 6oct 36 rue de Chartres

CONFECTIONS D'HIVER

Pour Dames.

65 malles confections [illegible], reçues par les derniers steamers de New-York, à vendre à très bas prix par LAGAY & LECANU, 6oct Importateurs, 36, rue de Chartres

Grand déballage de cotonnades.

REÇU par le navire Johannisberg, du Havre: 100 pièces cotonnades [illegible] dans les prix de 50 à 75 cts.

100 pièces de [illegible] nouveautés dans les prix de $1 à $1 50.

Les dames sont priées de bien vouloir les examiner ainsi qu'un grand choix d'articles de saison reçus par le même navire. U. LABARRE [illegible] & Co, [illegible] Prés du marché aux légumes

POUR LA TOUSSAINT.
La maison Lelièvre,

210, rue Royale.

DONNE avis qu'elle vient de recevoir de l'occasion de choix d'une des plus fortes maisons de fleurs de Paris, elle vendra en gros et en détail [illegible] dans les articles provenant de ces fabricants.

Voici quoi:

Couronnes en perles, avec ou sans inscriptions.
do velours do do.
do crêpe do do.
do immortelles do do.
do velours brodées avec perles
do do dentelle et perles.
do chenille blanche et argent.
do filet avec pensées.
do immortelles.

Guirlandes pour ornements de tombes de la grande variété.

Un grand assortiment de vases de toutes sortes.

Médaillons Dahlia, avec inscriptions, nouveau genre.

Immortelles par paquets.

Corbeilles et jardinières pour tombes.

Le tout à un prix qui défiera même le concours comme le choix de qualité ou modèles tant en [illegible] bon prix.

Nota—Nous engageons tous les marchands et les entrepreneurs des pompes funèbres à profiter de cette occasion qu'ils ne trouveront point être renouvelée. 30 sep

A. Sterneberger & Marsand.

No 47 rue de Chartres,

OFFRENT en vente—200 paniers de Champagne, de St. Marceaux & Co, Reims, en magasin et en bons de douane. 30 sep

Magasin à bon marché de BARBY.

180 Rue du Camp. 180

LE soussigné vient de recevoir par les steamers Black Warrior et Cahawba, et les paquebots Vicksburg, Memphis et Creole, venant de New York, un grand et bel assortiment d'articles de toilette pour dames, broderies, rubans, garnitures, etc. etc.

Il invite sa clientelle et le public en général à venir examiner le stock.

Soieries pour robes, dernier genre, de tous prix,
Robes pour moiré antique riche,
Robes satin à raies et de barège à volants,
Mousselines laines, unies et à dessins (tout laine)
Mousselines laine à petits dessins, pour enfants,
Magnifiques calicots français,
Cachemires et merinos français,
Etoffes d'Ecosse de toutes qualités,
Parures jaconat riche, brodé,
Cols jaconat et mousseline suisse extra fins.
Cols et manchettes valenciennes et guipure,
Bandes mousseline suisse et jaconat fins,
Volants mousseline suisse et jaconat, grande variété
Dentelles valenciennes, fil et guipure,
Voiles de dentelle, gants, bonneterie, etc. etc.
20 sep BOBBY HARBY, 180, rue du Camp

PIANOS.

36, rue Royale.

QUATRE MÉDAILLES D'OR

Ont été décernées à

I. FAIVRE,

à l'Exposition Universelle de Paris, 1855, pour son Invention Américaine

DU SYSTÈME EN FER, *breveté.*

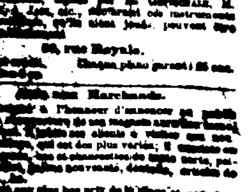

Des certificats, signés par H. Gottschalk, M. Strakosch, Jaël, etc., prouvent que les instruments de [illegible] qu'ils aient joués, peuvent [illegible].

36, rue Royale.

[illegible]. Chaque piano garanti 5 ans.

Aux Marchands.

LE soussigné a l'honneur d'annoncer au public [illegible] de son magasin [illegible]

[illegible]

[illegible] F. M. [illegible] coin Chartres et Conti