QUARTIER GENERAL
LEGION DE LA LOUISIANE

Nouvelle-Orléans, 29 juillet 1844

ORDRE DE BRIGADE No. 6

La Légion de la Louisiane prendra ... et se réunira en grande tenue d'été sur la Place d'Armes le 18 août prochain, à 6 heures du matin ... d'inspection.

... des Tirailleurs d'Orléans, capitaine Bur... place une demi-heure avant ... former les portes.

... de compagnies remettront au major ... un contrôle exact des membres présents ...

... dorénavant une demi heure après ... Les chefs de corps sont chargés de la ... du présent ordre.

Par ordre du brigadier général
Commandant la Légion de la Louisiane,
N. VIGNIE, aide de camp de service.

BATAILLON D'ARTILLERIE

Nlle Orléans, ce 8 août 1844.

... ordonné par la loi ... qui émane du quartier-général de la Légion de la Louisiane, le Bataillon prendra ... dimanche, 18 courant, à 6 1/2 heures précises ... à pied ... armement complet réunion à l'arsenal.

... sous-officiers chefs d'escouade voudront ... pour la parfaite exécution de ce qui ...

Par ordre du major
F. SAUTON,
adjudant major

... GARDE A CHEVAL.

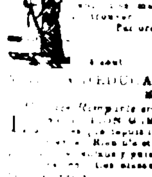

La compagnie se ... à pied vendredi 9 du ... à six heures et demie précises du soir, ... grande tenue d'été et se réunira sur la Place d'Armes pour la fête du premier lieutenant ... Les membres honoraires sont invités à s'y trouver.

Par ordre du capitaine
JACQUES LEON,
Maréchal des logis chef.

8 août

... D'EDUCATION POUR LES DEUX SEXES,

Rue Rempart entre Ste Anne et du Maine

... GIRRAUD, dont les classes ... depuis le 15 juillet, compte de à plus de ... Rien n'a été négligé dans cet établissement ... y puissent recevoir une éducation ... Les classes sont dirigées par les professeurs ...

... directeur, pour les classes supérieures ... Histoire, de Géographie, etc.

... ancien professeur de l'école normale ... les Mathématiques et le Dessin.

... pour les classes intermédiaires de ...

... pour les classes élémentaires.

... d'un mérite reconnu fait jour ... de cette langue ... sous la direction immédiate de ... Tout ce qui constitue ... est enseigné avec ...

... sont confiés à un professeur connu ... depuis longues années.

MARCHANDISES DE MARSEILLE,

... du navire Palma, ... à vendre sur la Levée, à des prix ...

... et macaroni, ... eau de Cologne, ... en quarts de bouteilles, ... en bouteilles, ... huile de noyer, ... Malaga, ... de Fiaguel, en grandes bouteilles et ...
LOISON & SILVESTRE,
36, Chartres

... vendre les marchandises suivantes: ... rouge St. Julien et Pauillac, ayant ... ayant droit au drawback ... St. Estèphe et Pauillac, ... Margaux, ... Champagne, ...

... vermicelle et macaroni.
EDOUARD LARRONDE, No 40 rue St Louis

... du navire Palma, de Marseille ... de la marque Fiaguel, en grandes ... de olives verdales ... fleurs d'orangers ...
ALPH... 48 St. Louis

... JORDY & BRASIER, ...

... PORCADE & Co. 16 Canal.

... PROPRIETAIRES DE PRESSES A COTON ...

... DROGUERIES

... P. CUSACHS, encoignure Condé et St. Philippe

... PAPIER PEINTS!

... de recevoir par les derniers arrivages ... AU DESSOUS DU COURS ...

... VICTOR HEBERT, ... Toul et St-Louis.

... L V HUBBARD & Co. 95 Tchoupitoulas

... DE MOULIN DE COLOGNE ... MERLE, BEYLLE & Co. 45, Vieille Levée

... FIELD & Co. 30 Vieille Levée

... TUFTS, HOBART & Co. 29 Gravier

HUILE ET BLANC DE BALEINE—... TUFTS, HOBART & Co. 29 Gravier

BOTTES, SOULIERS et BRODEQUINS— ... pour hommes, ... FROST & Co. 10 Magasins.

EN FAILLITE—Cour de District des Etats-Unis, 5 août 1844—Rapport des commissaires—Faillite Kohn, Daron & Co.—No. 100.—La Cour ayant référé au Bureau des Commissaires l'état de la faillite ci-dessus désignée et numérotée sur le docket, afin qu'ils fassent un rapport avant l'ordre de distribution des fonds aux divers créanciers qui ont préalablement prouvé leurs réclamations et se trouvent portés sur la faillite, conformément à l'ordre de Cour.

Il est actuellement ordonné que l'audition du dit rapport dans la faillite susdite, ait lieu le jeudi 29 août, à neuf heures du matin; jour et heure auxquels tous les créanciers qui ont prouvé leurs réclamations, la faillite et toutes autres personnes y intéressées peuvent comparaître et déduire les raisons, si elles en ont, pour lesquelles le dit rapport ne serait pas approuvé et le dit ordre de la Cour, et les fonds distribués en conséquence; toutes les objections et oppositions au dit rapport devant être faites par écrit et enregistrées d'ici au jour de l'audition.

Par ordre de la Cour
8 août—5ouj R. N. JENNINGS, Greffier

SUCRE raffiné de Boston—400 caissons sucre raffiné deux fois, en pains, par morceaux et en poudre.
CAFE—100 sacs vieux Java du Gouvernement
THE—... basets poudre à canon, impérial, Young Hyson et Pouchong
Chandelles—300 caisses blanc de baleine.
Savon—... caisses de Boston et de Cincinnati.
Amidon—... caisses amidon de Boston
Saumons—... tambours morue, 100 saques maquereaux; 100 de saumons
Clous et Saleratus—400 barils clous de Boston.
Chocolat—100 caisses.
Couperose—... barils, Huile de baleine—40 barils.
Cigares—... milliers impériale, principe
A vendre par NORCROSS & FOSDICK,
8 juil 40 Gravier.

DITTRICH & SHANNON,
Marchands-Commissionnaires,
Et Consignataires et Expéditeurs par Agence.
No. 28, rue Poydras.

FERONT des avances libérales sur des consignations de marchandises qui leur seront adressées.
E. DITTRICH seul, signera pour la maison.
Les affaires continuées ci devant sous la raison de DITTRICH & Co, seront continuées par eux.
F. C. SHANNON continue des affaires d'agences de steamboats, et signera individuellement.
Nouvelle-Orléans, 1er juillet 1844. 8 juil.

Rubans! Rubans!

LES soussignés reçoivent en ce moment par le navire Oswego, un grand assortiment de Rubans en satins unis et taffetas, dans les couleurs suivantes: bleu, blanc, rose, cerise et ponceau Nos. 1 1/2, 2, 3, 4, 6, 9 et 12 et même numéro en noir pour fabricants de corcorets.

Aussi:

Shalls en barège 12/4 écharpes, filet blanc et noir 8/4, 10/4 12/4 pour shall, bonnet blanc et noir en soie mousseline pour voiles et pèlerines; dentelles fil de toutes les largeurs, blanches et noires, dite en soie, dite en coton, étamine pour dame, ... de pendants et en soie pour dames, dite en fil pour ... suisse, mousseline suisse de 3/4 à 12/4 de large, unis et brodés, mousseline à moustiquaire et à rideaux, mouchoirs de batiste, toile d'irlande, bas anglais et allemands, chaussons dits bretelles ... de la fabrique de Batier à Paris, dite inferieures, mouchoirs français, gingo coton, coutil à matelas, mérinos français et anglais, soie à coudre, boutons, épingles en jais pour cheveux, colliers dits bracelets dits, ornements de tête dits, peignes à cheveux, rubans blanc et couleurs pour chapeaux &c.

Constamment en magasin—articles pour habitation et pour domestiques, capotes des meilleures marques, agrafes plaques et autres. DAVID & CHAPUS,
24 juillet 96, rue de Chartres

MARCHANDISES—Les soussignés offrent en vente: ... de 2 1/2; boissons; chandelles assorties; savons des meilleures marques; dite de l'ouest saleratus en barriques et barils; clous de fer, salons; fer de toute grosseur; acier à soulier de J. S. Mason, ... reaux Nos 1 et 2; ... quarts de farine, biscuits de Boston, huile de tanneurs en barils, cardes à coton de Whitman; chapeaux de palme assortis. BARROD, DARLING & Co.,
1 a 40 Commune.

CORDE d'emballage—114 rouleaux cordes en débarquement et à vendre par
BUDDECKE, WOODS & Co.
5 août 93, Tchoupitoulas

TOILE d'emballage—100 pièces toile supérieure, en débarquement et à vendre par
BUDDECKE, WOODS & Co.
5 août 93, Tchoupitoulas

SUCRE—50 caisses sucre blanc de la Havane, à vendre par 5 août J. M. LAPEYRE, 20, St. Louis.

CAFE—400 sacs Havane, à vendre à bon marché par
5 août J. M. LAPEYRE, 20 St. Louis.

TABAC—100 balles en feuilles, de Cuba, tripe et cape à vendre par J. M. LAPEYRE,
5 août 20 St. Louis

SEL—500 sacs demi gros de Liverpool, à vendre au dessous du cours par J. M. LAPEYRE,
5 août 20 St. Louis.

CIGARES—Regalia, Ingenuidad, Milles et la Rienda, à vendre par J. M. LAPEYRE,
5 août 20 St. Louis

ARTICLES DIVERS—300 caisses savon de Boston, assorti, 200 caisses blanc de baleine assorti, de New Bedford et autres marques, 40 barils huile de baleine raffinée; 30 de saleratus de Boston, No 1, 50 de couperose de Vermont, 100 caisses amidon de Waterton, en magasin et à vendre par NORCROSS & FOSDICK,
30 juillet 40 Gravier

THE, CAFE, GENIEVRE etc—400 ballots thé, vert et noir, supérieur et bon, 2 sacs vieux café Java du gouvernement, 200 caisses chocolat, No. 1; 15 pipes genièvre de Hollande, marque de l'ancre, en magasin et à vendre par NORCROSS & FOSDICK,
30 juillet 40 Gravier

CLOUS—500 barillets clous de Boston, à vendre par
NORCROSS & FOSDICK,
30 juillet 40 Gravier

SUCRE RAFFINE DE BOSTON.

NORCROSS & FOSDICK, gents, No. 40, rue Gravier, ont en mains un grand assortiment de sucre raffiné, par barils et caisses, en pains, brisé et en poudre, à vendre à des termes accommodants. 30 juil

CARDES A COTON—No 10 à vendre par
1 a BARROD, DARLING & Co., 40 Commune.

FIL DE CARRET—300 rouleaux à vendre par
SHULTZ, MADDEN & LEACH,
26 juil 77 Tchoupitoulas

BOIS de Campêche—... tonneaux, à vendre par
JOS. FRATS, 27 Toulouse
6 juin.

CAFE de la Havane—400 sacs café vert, en magasin, et à vendre par
1 a JOS. FRATS, 27 Toulouse.

OUTILS pour charpentiers—Moulures, ciseaux, cisailles, haches, herminettes, fers pour outils, tranches, quins, équerres, tarrières, petites planes, compas, limes, râpes, pinces, marteaux, couteaux à deux manches, en magasin, et à vendre par W. A. RYAN,
27 m 40 Chartres

BLANC DE CERUSE ET PEINTURES—1000 barils blanc de plomb 100 au peintures de couleur, 1000 livres rouges de plomb, 500 livres blanc de plomb, 100 de litharge, 10 barriques noir de fumée, 50 barils blanc, 10 de mastic, 10 caisses chrome vert, 5 de idem jaune, à vendre par JARVIS & ANDREWS,
26 juin 20, Commune

PORTER ET ALE—16 barriques porter d'Angleterre, 10 de ale d'Ecosse, à vendre par
25 juin JARVIS & ANDREWS, 20, Commune.

VINAIGRE—200 barils Vins gros de cidre, à vendre par
LO. HARRISON,
11 mai 67 Tchoupitoulas

VIN DE MALAGA—25 barils de 40 gallons chaque, vin sec, en débarquement et à vendre par
20 avril J. F. BERCIER & Co, 54 Vieille Levée

VIN DE COTE—Du Bergasse, du Bandol et du Gros ... en barriques et demi barriques, à vendre par
20 avril J. F. BERCIER & Co. 54 Vieille Levée.

VINS DE BORDEAUX—Un assortiment de vieux vins de différents crus, en magasin et à vendre par
20 avril J. F. BERCIER & Co. 54 Vieille Levée

FOIN—800 balles foin de New York de première qualité en magasin et à vendre par
20 avril J. F. BERCIER & Co. 54 Vieille Levée

COTON en bobines—Assortiment de coton à coudre de Raworth, en bobines de 200 et 300 yards, à vendre par
FREHN & Co.
11 mai 50 Douane

CHAPEAUX de soie, de feutre et hommes, à vendre à bas prix par FROST & Co.
17 juin 10 Magasins

MOULINS A SUCRE—Un moulin de seconde main, ... par des chevaux, complet et en bon ordre, à vendre par MERLE, BEYLLE & Co,
14 juin 45 Vieille Levée

TOILES D'IRLANDE—Les soussignés offrent à vendre par colis un assortiment complet, consistant en: pièces, et demi pièces 4/4, de très bas prix à extra fines, ... et damassées en pièces, 6, 7, 8 et 10/4, drap damassé, 6, 8 et 10/4, étoffes noires et de couleur, pour pantalon, 3/4 et 4/4, drille de coton, 4/4, mouchoirs de batiste, Bretagnes unis, 3/4 serviettes damassées, 5/4, &c. &c.
9 mars WM. FREHN & Co. 66, Douane.

MARCHANDISES ECRUES du pays.—Cotonnades Appleton 4/4, dito Indian head, dito, dito, Stark Mills dito, Harrison, Hartford, Merrimac, Lowell Osnaburg, Anthony, Heavy, Nassau, Great Falls, Dedham, Tremont, Dwight ..., Washusetts, Extra stout, Watkin, Canel mill ... à vendre par NORTH & BROTHERS,
18 av Encoignure Magasins et Commune.

Citernes patentées, en briques.

LES soussignés ... informent leurs amis et le public qu'ils sont prêts à construire des citernes en briques, avec ou sans réfrigérants; ils invitent à venir examiner les spécimen en bois qu'ils ont déjà fabriqués.

Ces spécimen peuvent être vus, chez M. Freeland, rue Gravier entre les rues Baronne et St. Philippe et à la résidence de M. E. Wells à l'encoignure des rues Nayades et Calliope.

Ils posent et réparent les manteaux de cheminée en marbre, empêchent les cheminées de fumer, posent des grates blanchissent les maisons et pavent les cours, &c.
11 janv—1an MILLER & CLARK, 161, Poydras

VINS ET EAU-DE-VIE!!!

EN vente en débarquement du navire St-Andrews, venant de Bordeaux:

100 barriques vin rouge, Montferrand, 1843; 20 de do de St Julien, 1839; 40 de do de Pauillac, 1862; 20 caisses de du Château-Latour 1837; 15 de do de Château Léoville, 1837, 100 ... huile d'olive, superfine; 50 1/2 pipes eau-de-vie de J. J. Dupuy.
EUG. ROCHEREAU & Co
6 m 104, Royale.

PLATINA-CEMENT.

Mr. ACHILLE LION, docteur dentiste de la faculté de Paris, après de nombreuses recherches, vient de découvrir cette composition qu'il emploie avec le plus grand succès pour plomber les dents douloureuses. Cette pâte, toute minérale, est incorruptible, elle s'emploie à froid, presque liquide et sans faire éprouver le moindre douleur, elle acquiert en fort peu de temps une aussi grande dureté que celle de l'émail naturel des dents et conserve pendant plusieurs années, son pouvoir préservateur, de manière à prévenir l'extraction inutile.
No. 42 rue Royale entre Conti et Bienville 30 jan

EN débarquement du navire Nicolai Savin, venant de Bordeaux

100 paniers Guignolet d'Anger, en paniers et 1/2 paniers, 6 caisses Liqueurs assorties; 20 barriques Vin rouge Montferrand, à vendre par AUG. MOLIER,
11 m 30, rue St. Louis.

TUFTS, HOBART & Co. No. 29, rue Gravier, offrent à vendre—50 caisses blanc de baleine, première qualité, 100 de chandelles mérinos, 1000 gallons huile de sperme d'hiver, pure et blanche; 500 de huile de baleine, 200 barillets clous, marques Weymouth et Old Colony, 100 caisses savon, marques Winchester, Jackson, Gould, Morton, Fearce, qualités extra et commune, 100 caisses chocolat No. 1, 10 caisses idem doux, 100 caisses tabac à chiquer extra et commun, de Thomas, 10 balles fil à voile, 20 de toile à drapé de Russie, 10 de flanelle d'Angleterre, 100 demi boites thé Young Hyson, 20 caisses cuir à semelle ... de pantalons de cotonnade, 10 de idem en couleurs ... 10 do chemises ... caisses bottes et brodequins pour hommes, jeunes gens et enfants, 20 de brodequins Russet pour hommes, 100 rouleaux cordages de Manille, ... 20 barillets beurre Goshen—un grand assortiment de cornichons sauces piquantes, ... hautes, sirop de limon, moutarde, poivre de Cayenne, poivre noir, &c.

Aussi—Moulins à coton de l'Aigle, constamment en vente 12 juillet

A VENDRE PAR LES SOUSSIGNES:

EAU-DE-VIE de Cognac, de vieille et supérieure, de P. ... et James Hennessy, en demi-pipes ... Vin rouge de Bordeaux, Montferrand, Léognan, Médoc, St Emilion, St. Estèphe, Pauillac et St Julien, en barriques, demi-barriques et caisses.

Vin blanc, Haut-Sauterne et Haut Barsac, en demi-barriques et en caisses.

Vinaigre de vin blanc, de qualité supérieure.

Anisette supérieure, de Champion et de Chauret

Huile d'Olive, raffinée, supérieure.

Bouchons fins, rouges et courts.
16 mai JORDY & BRASIER, 10, Conti

SMITH BRYAN,
Importateur de Marchandises Anglaises et Négociant en commission,
20, rue de la Douane.

REFERENCES:

Benjamin Story, Nouvelle-Orléans.
John Hagan, Esq. do.
Alexander Grant, do.
MM. Grinnell Minturn & Co, New York.
John Melton & Co, do.
... & Co, Liverpool.
James et Thomas Kennedy, Belfast, Irlande.
James T. Bryan, Magherafelt, do.
14 juin

BRODEQUINS d'habitants—Brodequins Russett, de ... pour hommes ... 8 vendre par FROST & Co,
10 Magasins.

FOURNITURES de Construction—...
W. A. RYAN.
40 Chartres

EN débarquement du navire Hannah, venant de Bordeaux, et à vendre par le soussigné:
200 barriques vin rouge de différentes qualités.
114 barils vin blanc Haut Sauterne
8 août—1m G. M. LUCAS, 20 Bienville.

WHISKEY—100 barils whiskey rectifié de Cincinnati, à vendre par CLYMER, THOMPSON & Co.
12 août 48, Tchoupitoulas

GENIEVRE AMERICAIN—20 barils, et 15 barils vieux Whiskey de Monongahela, à vendre par
CLYMER, THOMPSON & Co,
12 août 48 Tchoupitoulas

GRAISSE—... barils No. 1, à vendre par
CLYMER, THOMPSON & Co.
12 août 48 Tchoupitoulas

ŒUF POUR FAMILLES—76 demi barils à l'inspection de Boston, à vendre par
CLYMER, THOMPSON & Co.,
16 a 48 Tchoupitoulas.

LARD FUME—100 barriques p... côtes et épaules, à vendre par CLYMER, THOMPSON & Co.
16 a 48 Tchoupitoulas.

VIEUX whiskey de Monongahela—16 barils à vendre par CLYMER, THOMPSON & Co.
12 août 48, Tchoupitoulas

SALERATUS—7 barriques à vendre par
CLYMER, THOMPSON & Co.
12 août 48, Tchoupitoulas

JAMBONS—40 barriques jambons de Cincinnati à vendre par CLYMER, THOMPSON & Co.
12 août 48, Tchoupitoulas

HUILE DE PORC—6 barils et 1 demi baril en débarquement du steamboat Hannibal, à vendre par
CLYMER, THOMPSON & Co.,
1 a 48 Tchoupitoulas.

CHAPEAUX 13 caisses chapeaux palmier; 6 de chapeaux de femmes de do; 6 de chapeaux toile cirée; 8 de de castor, 4 de de feutre, 2 de de casimir, à vendre par
13 août WM. FROST & Co, 26 Vieille Levée

VIN DE BORDEAUX—150 barriques vin de qualité supérieure et de diverses marques, venant d'être débarquées de la barque Hannah, de Bordeaux, à vendre par
12 août FIELD & Co, 30, Vieille Levée

VIN BLANC—60 barils Haut Sauterne supérieur, à vendre par
12 août FIELD & Co, 30, Vieille Levée

EAU DE VIE, GENIEVRE ET WHISKEY—60 barils eau de vie de New York; 35 dito genièvre de Baltimore; 6 demi pipes eau de vie Cognac, 6e preuve; 15 barils vieux whiskey Monongahela; 10 demi dito dito, à vendre à des prix réduits pour clore diverses consignations, par
6 août SMITH BRYAN, 20 Douane

CERISES à l'eau-de-vie—250 caisses de la nouvelle récolte, bon choix, en débarquement du Hannah de Bordeaux, à vendre par RAYMOND CAHUZAC,
6 août 34, Vieille Levée

BOUCHONS—100,000 en balles de 50,000 chaque, en débarquement du Hannah de Bordeaux à vendre par
5 août RAYMOND CAHUZAC 34, Vieille Levée.

FARINE DE MENAGE:—
50 barils farine nouvellement moulue, venant du moulin à vapeur de l'Union, de St. Louis, et de la marque réputée de J. Walsh & Co.
150 barils dito, du moulin Washington, à St. Louis,
150 de do. d'autres bonnes marques.
Actuellement en débarquement et à vendre par
8 août NEVILLE & Co, 150, Tchoupitoulas.

GARANCES D'ALLEMAGNE—10 barils à vendre par
FIELD & Co.
1 août 30 Vieille Levée

FROMAGE—18 caisses d'ananas, de qualité supérieure, dernièrement reçues et à vendre par
1 août ROBERTS & HALL, 78, Magasins

EAU DE VIE—20 quarts pipes de la marque Seignette et Léger Frères en débarquement et à vendre par
1 août ROBERTS & HALL, 78, Magasins

DAMEJEANNES—300 damejeannes de cinq gallons, à vendre par MERLE, BEYLLE & Co
1 août 45, Vieille Levée

PENDULES—14 caisses comprenant une demi-douzaine pendules en bois, à vendre par
FOSDICK & BROTHER,
30 juil 74, Camp

TABAC—40 demi barils d'Ecosse, et 20 jarres macouba, à vendre par FOSDICK & BRO
30 août 74, Camp

BEURRE—16 barillets beurre du comté d'Orange, venant d'arriver par le Manchester, et à vendre par
30 juil FOSDICK & BRO 74 Camp

SAVON et Amidon—Savon de Winchester Nos. 1 et 2, et amidon, à vendre par J W STANTON & Co,
26 juil encoignure Magasins et Lafayette

CHARBON LEHIGH—300 boucauts, charbon brisé et passé au crible, à vendre par
27 juin T. TOBY & BOGERT, 70 Camp.

CORDAGE DE MANILLE—110 rouleaux de 1 1/2 à 7 pouces, à vendre par GEO. GREEN & BRO,
16 juil 82 Gravier

CHAUSSURES—40 caisses bottes, souliers et brodequins, en débarquement du Chas. Williams et du Birmingham et à vendre par FROST & Co.
1 juil 10, Magasins

BRODEQUINS Russet—Un assortiment complet de brodequins Russet, tannés au chêne et à la cigue, pour hommes et enfants, convenables à l'usage des habitations, et à vendre à bas prix par FROST & Co
1 juil 10, Magasins

FRUITS au Vinaigre—200 caisses assortis, à vendre par RAYMOND CAHUZAC,
2 juil 34, Vieille Levée.

CIGARES de la Havane, à vendre par
RAYMOND CAHUZAC,
2 juil 34, Vieille Levée.

TABAC en feuille de la Havane, à vendre par
RAYMOND CAHUZAC,
2 juil 34, Vieille Levée

SUCRE de la Havane ... caisses sucre blanc en débarquement du brick Tiri, à vendre par
21 jt RAYMOND CAHUZAC, 34, Vieille Levée

HUILE D'OLIVE—300 paniers de James Fiaguel, en bouteilles et demi bouteilles, en débarquement du ..., à vendre par RAYMOND CAHUZAC,
21 jt 34 Vieille Levée

VIN de choix, rouge, Haut Sauterne en barriques ... barriques à vendre par RAYMOND CAHUZAC,
21 jt 34 V. Levée

CAFE de la Havane fin vert, à vendre par
RAYMOND CAHUZAC,
5 juil 34, Vieille Levée.

A VENDRE en débarquement du Ten Brothers, de Bordeaux:

Une factorie se composant de: Olives farcies, saucissons de Lyon et de Boulogne, fruits au vinaigre, sardines à l'huile en boîtes et demi boîtes, fruits glacés, liqueurs assorties, absynthe Suisse, kirchwasser, curaçao, anisette, huile d'olive, &c. par
RAYMOND CAHUZAC,
19 juin 34 Vieille Levée.

ARTICLES divers—400 barils porc mess, prime, ... et prime mess, ... de bœuf prime B ... 14 barriques jambons ..., 20 barriques de cochon épicées, ... caisses ..., 10 ... de huile de ... à vendre par BUDDECKE, WOODS & Co.
31 jt 93, Tchoupitoulas

BLANC DE BALEINE—200 caisses de 1ère qualité; ... caisses chandelles de Kendall, en débarquement et à vendre par TUFTS, HOBART & Co
1 juillet 29 Gravier

CUIR—300 barriques des marques Old Colony et Weymouth, en débarquement et en magasin, à vendre par
TUFTS, HOBART & Co.
1 juillet 29, Gravier

SAVON—300 caisses savon Winchester, No. 1, bonne marque, 300 dite marque du steamboat, en débarquement du navire Birmingham.

En magasin—1000 caisses Jackson, marques Morton et Pearce, qualités extra et commun, à vendre par
TUFTS, HOBART & Co.
1 juillet 29, Gravier

BEURRE FRAIS DE GOSHEN—11 barillets en débarquement du navire Atkansas, à vendre par
TUFTS, HOBART & Co.
1 juillet 29 Gravier

SAUCISSONS d'Arles—Nouvellement reçus en magasin et à vendre par LOREILHE & Co.
4 juil encoignure Royale et Douane

AMANDES à coque tendres—Quelques sacs, à vendre par LOREILHE & Co
4 juil encoignure Royale et Douane

VIN de Champagne—Des meilleures marques, en bouteilles et demi bouteilles à vendre par
LOREILHE & Co.
3 juil encoignure Royale et Douane

SALAISONS de Marseille—300 caisses olives verdales, câpres, cornichons, anchois à l'huile, olives farcies, à vendre par LOREILHE & Co.
3 juil encoignure Royale et Douane

BIERE d'Ecosse et Porter de Londres, qualité supérieure en bouteilles et demi bouteilles, à vendre par
LOREILHE & Co.
3 juil encoignure Royale et Douane

MARCHANDISES DU PAYS. En débarquement des navires Euphrosie et Birmingham, 9 caisses cotonnade de Hamilton, 2 dito croisées ..., 10 dito lindseys rayés et à nègres; 10 dito Kerseys unis et croisés, à vendre par
3 juil Wm FROST & Co., 26 Vieille Levée.

OUVRAGES de Charronnage—36 drays différentes grandeurs, 10 wagons avec et sans corps, 50 paires roues de charrette à boeuf et à cheval, de la manufacture de Wilson Childs & Co. de Philadelphie, à vendre par
6 av W. EMERSON & Co. 160 Tchoupitoulas

LE soussigné offre en vente les marchandises suivantes reçues par les derniers arrivages:
9 futailles vieille eau-de-vie fine Champagne,
10 do Eau-de-vie Cognac, 150 barriques vin rouge, 100 caisses vin rouge, 100 caisses vin blanc Sauterne, 30 barils vinaigre, 100 caisses liqueurs assorties, 300 paniers anisette, 80 caisses fruits à l'eau de vie. 20 caisses absinthe
5 juin EDOUARD LARRONDE

TOILE et CORDES D'EMBALLAGE, &c.—1400 rouleaux cordes d'emballage du Missouri; 600 pièces toile d'emballage; 20 caisses ...; 35 barriques jambons, ronds et épaules, 300 barils farine, fraîchement moulue, de l'Ohio; 50 de Whiskey, vieux Bourbon; 10 de do vieux Monongahela.
G & R BUCHANAN & Co,
6 juin 93 Tchoupitoulas

CUIRS-PEAUX—Un petit lot de cuirs et peaux de chevreuil, en débarquement du steamship New-York, à vendre par MERLE, BEYLLE & Co.
6 juin 45 Vieille Levée

COUVERTURE—10 balles couvertures françaises de Montpellier, de 3 points, pour nègres, à vendre par
BLANCHARD, EIMER & Co.
30 mai 24, Bienville

CHAUX—Attendu sous peu de Thomaston, 1500 barils de chaux, à vendre par
26 jn JARVIS & ANDREWS, 20, Commune

BLANC de baleine—100 caisses de 1ère qualité, en débarquement de la barque Sebhaw, à vendre par
18 juin TUFTS & HOBART, 29, Gravier

CORDES et fil à voile—100 rouleaux cordes de Manille, assorties, 10 balles fil à voile, à vendre par
18 juin TUFTS & HOBART, 29, Gravier

EAU MINERALE—40 douzaines Eau de Kissinger, venant d'arriver et à vendre par
6 juin E. JOHNS, 20 Gravier.

CIGARES—30,000 cigares de la Havane, tels que Regalias, Canones, Bayonetas, Cavalleros, Damas, Millares et des marques les mieux choisies, en débarquement du brick Tiri et à vendre par E JOHNS,
20 juillet 20, Gravier

CONFITURES de la Havane—10 caisses confitures, goyave et chocolat, reçus par la goélette Alexandre, à vendre par E. JOHNS,
3 av 30, rue Gravier

TABAC en feuilles de la Havane, 16 balles tabac pour capes et tripes, reçus par le brick Uncas, à vendre par FRANCIS LAMPRE,
20 juillet 30, Vieille Levée

CONFITURES—6 barils pâte de goyave de la Havane, à vendre par F. LAMPRE,
24 juillet 30, Vieille Levée

LES soussignés offrent à vendre en gros et en détail, à prix réduits les articles suivants:

Un grand assortiment d'habillement pour hommes, en drap et cahmas, consistant en: Paletots, redingottes et habits mérinos, pantalons cachemire, gilets piqué blanc et à dessins poil de chèvre et en soie, cravattes soie et jaconas, caleçons et chemises laine coton et soie:

20 pièces mérinos simple et double chaîne unis et façonnés

100 pièces Bandanes, Nos. assortis,
200 douzaines chaussettes coton écru, 100 do do fil,
300 do bretelles gomme soie et coton,
100 do Chemises couleur assortis.
10 do gants blancs, fil d'Ecosse pour hommes,
20 do de soie couleurs assortis
50 pièces tentes de bon teint,
100 do Bandannas LOISON & SILVESTRE
25 juin 36, Chartres

ARTICLES DIVERS—400 barils porc de différentes qualités; 300 de farine marque de choix; 150 de whiskey de Cincinnati, de diverses qualités; 10 de vinaigre de cidre; 300 barils bœuf gras ..., 100 de beurre de ménage; 10 barils vieux whiskey d'orge, 50 balles coton filé, 50 de ... en pâte, 20 de ..., 300 rouleaux cordes, 100 pièces toile d'emballage, 500 de ... de Rio ... le Kentucky, ... de la Virginie et du Missouri, ... à vendre par JOHN R. SHAW & Co.
19 juin 24, Poydras

SAVON ET CHANDELLES—... caisses savon No 1 ... 6 caisses idem ... 20 caisses chandelles ... à vendre par ISAAC BRIDGE,
76, Magasins.

... FIELD & Co, 30 Vieille Levée

BAINS! BAINS!

BAINS FLOTTANTS de Bon à vapeur de la 1ère Municipalité.

Le public est informé que cet établissement sera ouvert pour la saison, Dimanche, 19 mai courant, sur l'autre bord du fleuve, à quelques verges du débarcadère du bac; pour la beauté et la commodité de l'installation, il surpasse tous les établissements de ce genre, existants en cette ville.

Le bassin où, si l'on veut, la salle de bains, a 140 pieds de long, sur 60 de large, et de 2 à 13 pieds d'eau. Il y a assez d'eau sur une superficie de 160 pieds, pour n'importe quel nombre de nageurs. Chaque baigneur aura sa chambre, etc. etc.

Deux belles promenades, ombragées par des tentes, régnent sur toute la surface des bains, le public et les baigneurs pourront y prendre le frais et s'y promener à l'aise. Il y aura une buvette pourvue de toutes espèces de rafraîchissements. Il est presqu'inutile de faire observer que l'endroit choisi pour ces bains, réunit le double avantage d'avoir un bon courant d'eau et d'être à l'abri de tous immondices.

Le Ferry traversera de 10 en 10 minutes, commencera ses traversées dès la pointe du jour et les terminera qu'à 9 heures du soir, jusqu'à ce qu'il n'y ait plus de baigneur.

Billets, 15 cents—enfants, 10 cents,—aller et retour en ferry 10 cts. On pourra se procurer des billets en ville, au bureau du ferry, ou à l'autre bord, en la maison des bains. Le public pourra se promener sur le tillac des bains, sans débours aucun. 16 m

AVIS AUX MARCHANDS.
A VENDRE POUR CAUSE DE DEPART.

UN magasin parfaitement achalandé situé à Cloutierville l'un des lieux les plus agréables de la paroisse Natchitoches.

Les soussignés propriétaires du dit magasin feront à l'acheteur les conditions les plus avantageuses.
S'adresser pour prendre des informations à
MM. Vincent, Cordeur, E. P Garnier,
Daran & Usurau, J F Garnier,
Daran & Queyrouze, Jh Garnier,
A Mazurie, A Garnier,
Oscar Roubieux, Dinan & Labetoure
30 juillet

AVIS AUX HABITANS COTONIERS.

LE soussigné offre à vendre ou à louer une habitation favorablement située près du confluent de la rivière aux Cannes et de rigolet Bondieu. Cette habitation est composée de maisons de maître, moulin à coton, moulin à maïs; le tout dans les plus parfaits états de conservation et d'entretien. On donnera des conditions avantageuses en fournissant des sûretés satisfaisantes.

Les nègres qui sont sur la dite habitation seront vendus pour du comptant à des prix très modérés. S'adresser à Cloutierville, paroisse de Natchitoches à
30 jt—6 E. P. GARNIER.

COFFRES-FORTS—Le soussigné tient constamment en magasin un assortiment de Coffres-forts Salamandre de Rich, de toute dimensions différentes et ... avec certificat ci-après: ISAAC BRIDGE.
76, Magasins

"Les soussignés ont vu l'épreuve du coffre-fort Salamandre de Rich, placé dans les fourneaux du steamer Bee Bird; ce coffre fort est resté pendant trois heures exposé au feu le plus ardent, transporté au magasin de l'agent de Rich et ouvert, nous avons trouvé que ce qu'il contenait n'avait en aucune manière subi l'action du feu; la boiserie intérieure n'en portait aucune trace.

"Les soussignés pensent que ce coffre-fort a subi une chaleur plus intense qu'aucun incendie et n'hésitent pas à déclarer que les coffres-forts de Rich sont intérieurement à l'épreuve du feu.
T. H. CHENOWETH, R. McGREGOR,
A. CLABATT, R. H. SHUNET,
JOS GRANT, S. H. STAUFFER,
BENJ. B. COOK.
JEROME BALLARD, Capitaine du steamer ...
JOHN HOEY, Inspecteur de la Compagnie d'Assurances Maritimes de l'Ouest. 16 juin

ETOFFES supérieures à emballage—Nous avons en magasin un stock supérieur de ces articles, parfaitement convenables pour les marchés de la Georgie et de la Caroline du Sud, il comprend principalement les marchandises suivantes, toutes marques en faveur et bien connues parmi les meilleurs produits manufacturés du Kentucky, savoir:

La marque T. M. fabrique de M. T. Monks,
" Gray Eagle " Jas Weir,
" Hunter & Bruce " Hunter & Bruce.
" Star, " Cowan & Co
" A. W. M. " A. W. Macklin.
" M & C. " Macklin & Co.
" E. McD. " E. McDowell.
" S. T. " Stars Taylor
" Ky. Py. " Pénitentiaire du Kentucky.
" J. H " Jas. Huggins.

Notre stock de toile d'emballage est d'une qualité supérieure. Nous appelons l'attention des marchands et des planteurs sur ces articles. WORSLEY & FORMAN
9 av 76, Tchoupitoulas.

Marchandises sèches à bon marché.

LES soussignés étant à la veille de partir pour l'Europe afin de faire leurs achats de marchandises d'automne et désirant vendre leur stock actuel, offrent en vente bon marché et pour du comptant, le reste de leurs marchandises d'été, se composant en partie de:
Plusieurs caisses d'indiennes couleurs tendres,
De de merimack fonce
Linon français et balzorines,
6 balles de forte cotonnade Methuen,
Drills et étoffes à gilets, d'un ... genre, 300 douzaines bas blancs, qualité supérieure, 50 doux gants fil et coton, 10 douzaines chapeaux de soie français, 10 douz chapeaux leghorn pour hommes, 6 caisses chapeaux en feutre, noirs et gris, et un grand assortiment de ... 20 gr grands boutons de fantaisie, 10 grosses grands boutons métal et os, 100 douzaines vitres de l'eres et autres pommades fines, 100 douzaines eau de Cologne, 6 douzaines écharpes de barège, 15 douzaines cravattes en soie, pour hommes, toile à drapé de Hamilton, 12/4, &c. &c.

Les marchands et détaillants de la campagne feront bien de venir examiner ces marchandises avant de faire ailleurs leurs achats. Les termes et conditions en seront libéraux. FR. P. BONIS & LOUVRIER,
Magasin en gros, 30 Chartres

Magasin au détail, encoignure Poydras et Carondelet

Aussi:—30 pipes St. Julien et Pauillac, vieille marque, à vendre à bas prix 14 mai

REÇU par les navires Nashville et Alesto, du Havre, 5 malles mouchoirs Madras qualité supérieure,
8 caisses bas blancs et bleus,
2 caisses balzorine grande nouveauté.
1 caisse barège do do
1 caisse étoffe à rideaux,
4 balles cotonnade française supérieure,
100 caisses ratafia de cerises,
15 caisses fruits à l'eau-de-vie,
A vendre par
11 juin H. DE GOER & KIFFLARD

CHANGEMENT DE DOMICILE.

Le magasin de Tar. MOREAU, Coiffeur, Quittait rue Royale, encoignure Saint Pierre, est actuellement même rue, encoignure Toulouse, ancien local de la Banque Consolidée.

AVIS AUX DAMES.

Salon pour la coiffure et la coupe des cheveux des enfants exclusivement.

Entrée par la rue Toulouse.

Reçu par les derniers arrivages de France, un grand assortiment de PARFUMERIE, à vendre
EN GROS ET EN DETAIL,
Ainsi que beaucoup d'autres articles de fantaisie
24 avril—1an

L. DUPERRON
DOCTEUR DENTISTE,
No. 200, rue Bourbon,
Entre St. Philippe et Dumaine,

TIENT son cabinet ouvert depuis huit heures du matin jusqu'à deux heures de l'après-midi, et dans la soirée le quatre à six. 30 avril

B. O. VIGNAUD,
No. 41, rue de Chartres,

VIENT de recevoir par les derniers arrivages du Nord un bel assortiment de lampes astrales et solaires, en bronze et or moulu, et de girandoles à cristaux à 1, 2 et 3 lumières, des modèles les plus variés et les plus nouveaux qu'il offre à très bon marché pour du comptant.

Aussi:—Verrerie française et américaine pour cafés et familles.

Porcelaine française, par pièce ou par services, et autres articles de ménage. 17 juin.

LES soussignés ayant l'intention de se retirer des affaires et de se dévouer à la liquidation des affaires de Forstall, Roman & Co., ont aujourd'hui transféré, avec le consentement du propriétaire, à M. U. Bouligny, Jr la gérance de la Raffinerie de Sucre à St. Jacques
ROMAN & KERNION.
Nouvelle-Orléans, 21 juin 1844.

RAFFINERIE DE SUCRE A ST. JACQUES

LE soussigné ayant été nommé agent de cette raffinerie bien connue, offre aux marchands un assortiment complet de sucres en pains et clarifiés, à une réduction d'un quart de sou par livre sur les prix précédents.
Nouvelle-Orléans, 21 juin 1844
21 juin U. BOULIGNY, Jr 36, Vieille Levée

CHARONNAGE DE PHILADELPHIE.

LES soussignés ont actuellement en mains et reçoivent constamment de la manufacture de Wilson, Childs & Co. de Philadelphie, un grand assortiment de Charronnages consistant en: drays forts et légers, avec essieux en fer et en bois, charrettes fortes et légères, waggons différentes dimensions pour bœufs et chevaux, roues de charrettes, brouettes, qu'ils offrent à vendre à très bas prix et à des conditions avantageuses. W. EMMERSON & Co
11 janv 160, Tchoupitoulas

CHARONNAGE DE PHILADELPHIE.

Le soussigné a actuellement en mains et reçoit continuellement un grand assortiment d'ouvrages de charronnage, tels que:—drays forts et légers; avec roues en bois de 1re qualité charrettes pour plantations, wagons de toutes dimensions pour bœufs et pour chevaux; tombereaux; brouettes, etc qu'il offre à vendre à bas prix.
10 mai—3m JAMES D. DENEGRE, 27 Vieille Levée

Les soussignés offrent à vendre un britzka et un tilbury avec harnais complets. Ces voitures ont été faites à New-York de recommande, et seront vendues à bas prix, attendu qu'elles ont été mises en usage pendant quelque temps. S'adresser à Mrs E. Marsh & Co., à l'entrepôt de voitures, rue de la Commune ou à
14 m HULLIN & WOODRUFF, 60 Camp.

CINQUANTE PIASTRES DE RECOMPENSE

Partis marrons, depuis le 8 avril dernier de l'habitation du soussigné, à Mc Donoghville, en face de la Nouvelle-Orléans,

Le mulâtre BEN, alias Benjamin, âgé de 26 ans, taille d'environ 5 pieds 10 pouces, (mesure anglaise) beau garçon, bien constitué. Il a la bouche grande, les lèvres un peu grosses, le nez long et un peu épaté. Il n'a point de barbe et a le teint foncé.—Ce mulâtre parle et écrit facilement l'anglais, le français, et l'espagnol — il est excellent ouvrier cigarier, et cherchera probablement à s'employer comme tel.

Le nègre JEAN BAPTISTE, âgé d'environ 46 ans, taille de 5 pieds 2 pouces, (mesure anglaise) Jean Baptiste est un nègre créole, ne parlant que très peu l'anglais. Il est d'une constitution frêle, a la figure maigre, l'œil très vif et porte un peu de barbe qui commence à grisonner.

Ces deux esclaves ont été vus, hier encore, le long du canal Verret, derrière l'habitation du soussigné.

La totalité de la récompense sera payée à la personne qui les logera dans une des geôles de la paroisse—ou bien la moitié pour la prise de l'un des deux. A DELPIT.
15 mai

VINS—en débarquement du navire Spring, de Bordeaux 60 barriques vin rouge, 40 barils vin blanc, 45 caisses prunes sèches, 20 caisses liqueurs fines, 30 caisses fruits à l'eau de vie, à vendre par
RAYMOND CAHUZAC.

MARCHANDISES POUR LE MARCHE MEXICAIN—impériales, mantas, indiennes 7/8 et 7/8, mousselines, ... mouchoirs, bayetas, etc, reçus par le navire Glasgow et autres arrivages récents, à vendre par
20 mai R. D. BLOSSMAN.

CHAPEAUX DE FEUTRE—Noirs et gris; grand assortiment à vendre par FROST & Co.
19 juil 10 Magasins.

PANTALONS de cotonnade, de gingo, à raies et carreaux, à vendre par FROST & Co.
19 juil 10 Magasins.

TOILE et Cordes d'emballage—40 pièces toile et 19 rouleaux cordes d'emballage, en débarquement du steamboat Alexander Scott, à vendre par
MERLE, BEYLLE & Co.
19 juil 45 Vieille Levée

PLOMB de Chasse—150 barillets chevrotine, du débarquement du steamboat Alexander Scott, à vendre par MERLE, BEYLLE & Co.
19 juil 45 Vieille Levée

AUX CONSTRUCTEURS—Les soussignés ont constamment en vente de la peinture de toutes couleurs et de première qualité; aussi, des verres à vitres, de la térébenthine, litharge, rouge de plomb, &c. qu'ils offrent à vendre à bas prix. JARVIS & ANDREWS,
19 juil 20 Commune

EMMAGASINAGE—Les soussignés sont prêts à charroyer de la levée et à emmagasiner toutes descriptions de marchandises et produits de l'ouest, au plus bas prix, dans leurs magasins à l'épreuve du feu, connus sous le nom de Magasins de l'Union, Eagle et de l'Ouest, situés à deux îlets de la levée.

Tabac emmagasiné et conservé avec soin, à d'aussi bas prix que les autres établissements du genre.
6 av W. EMERSON & Co, 160 Tchoupitoulas

ARTICLES DIVERS—300 caisses savon de Boston, diverses marques, et 150 demi-caisses dito.
200 caisses blanc de baleine,
200 ... vert, de Rio,
1500 gallons huile de baleine raffinée, en barriques et en barils; 500 gallons huile d'hiver, blanchie et naturelle,
20 barriques saleratus,
En magasin et à vendre par Wm. FROST & Co.
24 juil 26 Vieille Levée

LEGION ...

RAIL-ROAD DE LA NOUVELLE-ORLEANS ET CARROLLTON.

Réduction de prix.

A partir du 1er février 1844, le prix du passage sur ce chemin sera comme suit:
Pour un seul billet, 20 cents
Enfans de 5 à 12 ans, 10 "
Esclaves (toute distance) 10 "
Cinquante billets rouges $4 50 "
Billet personnel pour l'année $100 payable par quartier et d'avance. Le quartier devra commencer les 1ers de février, mai, août et novembre.

Les chars se rendent et partent du vieux dépôt à l'encoignure des rues Perdido et Baronne.

Les passagers sont transportés aux superbes jardins de Carrollton, en moins d'une demi heure dans de jolis chars neufs.

Les chars partiront comme suit:—
Dans le courant de la semaine.

De la Nlle Orléans		De Carrollton.	
Chars à chev	à 6 1/2 A. M.	Chars à chev	à 5 1/2 A. M.
A locom.	8 h A. M	A locom.	9 h A. M.
"	11 h A. M	"	10 h A. M.
"	1 h P. M	"	à midi.
"	3 1/2 h P. M	"	2 h P. M.
"	5 h P. M	"	4 h P. M.
"	7 1/2 h P. M	"	6 1/2 h P. M.
Chars à chev	10 h P. M.	"	9 h P. M.

Arrangement du dimanche.

En outre de l'arrangement de la semaine, un train partira toutes les heures de l'après-midi et du soir, jusqu'à 7 heures de Carrollton, et 8 heures de la Nouvelle Orléans.

Le char à cheval partira de Carrollton à 6 1/2, à l'exception des jours de pluie, et en ce cas, l'arrangement sera le même que celui des autres jours de la semaine.

Les passagers devront se pourvoir de billets, car il est expressément défendu au conducteur de recevoir de l'argent.

Un char est réservé expressément aux Dames à chaque départ du train.

Durant l'été, c'est à dire du 15 mai au 1er août, les chars du soir partiront comme suit:
De Carrollton, à 4 1/2 heures au lieu de 4.
De la Nlle Orléans, à 5 1/2 " 5
De Carrollton, à 7 heures " 6 1/2.
De la Nlle Orléans, à 7 3/4 " 7 1/4

Le char à cheval partant de Carrollton à 6 1/4, et de la ville à 10 heures du soir

Les arrangements pour le dimanche seront les mêmes (c'est à dire un train toutes les heures de la soirée) excepté que les chars partiront une heure plus tard que d'ordinaire.

LES CHARS DE LAFAYETTE comme suit:
De Lafayette, en été, à 5 heures du matin.
De la rue du Canal, dito, à 6 heures et demie du matin.
De Lafayette, en hyver à 7 heures du matin.
De la rue du Canal, dito, à 7 heures et demie du matin.
Les chars partiront toutes les heures jusqu'à 8 du soir, de Lafayette, et 9 P. M. de la rue du Canal.

Duprès particulièrement les Messieurs de ne pas poser leurs pieds sur les coussins, ou de fumer dans les chars, lorsqu'il s'y trouve des Dames.
JOHN HAMPSON,
27 juil Ingénieur de la Compagnie.

GRAINES FRAICHES
D'IMPORTATION DIRECTE.

Le soussigné vient de recevoir par le navire Austerlitz, du Havre, un grand assortiment de graines variés, de bonnes graines de jardinage, garanties être de première qualité et des meilleurs établissements de Paris, consistant en:

Sept variétés de choux, des plus beaux,
Trois excellentes sortes de laitues pommées,
Trois variétés de radis, choux-fleurs, chèvrefeuilles, poireaux, épinards, roquette, &c.

GRAINES DE FERME. Luzerne et Trèfles blanches de Hollande, couteaux serpettes et à bourgeons, cisailles. Les prix en sont modérés. Wm DINN.
20 juin 11, Commune

VINS ET ARTICLES DE BORDEAUX.

LES soussignés offrent à vendre les articles suivants, reçus par les derniers navires de Bordeaux:
150 barriques vin rouge Montferrand;
10 do do St Julien,
60 demi barriques vin blanc de choix;
300 caisses vin rouge en grande et demi bites des marques St. Julien, St. Emilion, Léoville, Gruau Larose, Lafitte et Haut Brion avec capsules et étiquettes de luxe.
75 caisses absynthe Suisse, 1ère qualité; 15 dito prunes Reine-claude à l'eau de vie, 15 de do Mirabelles, do, 40 do de sèches, 1er choix, 75 do Liqueurs assorties, 25 do de tout Noyen, 30 de bar huile à l'huile en g les boîtes; 20 do do do en 1/2 boîtes, 15 fromages Gruyère en très bon ordre. LOISON & SILVESTRE
5 août 36 Chartres

SALERATUS—30 barriques en magasin et à vendre par Wm FROST & Co
9 août 26, Vieille Levée

CAFE 1400 sacs Rio vert, en magasin et à vendre par Wm FROST & Co
9 août 26, Vieille Levée

LOWELL—4 caisses Lowell Lindseys blancs, à vendre par Wm FROST & Co
9 août 26, Vieille Levée

AMANDES sans coques—100 caisses en magasin et à vendre par FRANCIS LAMPRE,
9 août 30, Vieille Levée

CIGARES—Un assortiment de cigares de la Havane des meilleures marques, tels que Regalias, Canones, Millares, Principes, à vendre par REYNAUD & FALLON,
9 août 34, Tchoupitoulas.

VINS Français en caisses et barriques, St-Julien, Montferrand, Château Margaux, eau-de-vie de J. J. Dupuy, 5e preuve, et cognac de champagne, à vendre par
8 août REYNAUD & FALLON, 34, Tchoupitoulas.

LIQUEURS. Absynthe en caisses de 12 bouteilles, Champagne et Anisette en paniers, à vendre par
REYNAUD & FALLON,
9 août 34 Tchoupitoulas

PEAUX DE VEAU français, à vendre par
REYNAUD & FALLON,
9 août 34 Tchoupitoulas.

CAFE de la Havane et sucre jaune, à vendre par
REYNAUD & FALLON,
9 août 34 Tchoupitoulas

CERISES à l'eau-de-vie reçues récemment par la goélette Hannah, de Bordeaux, à vendre par
9 août REYNAUD & FALLON, 34 Tchoupitoulas

HUILE—300 paniers Huile en bouteilles de ... de la marque de James Fiaguel, à vendre par J F BERCIER & Co,
9 août 54, Vieille Levée

EN débarquement de la barque Hannah de Bordeaux—60 barriques vin Médoc double fond ... caisses ... à vendre par J F BERCIER & Co 54 Vieille Levée
8 août

VINS de Marseille—en barriques vin de Bathiort et de Bandol à vendre par J. F. BERCIER & Co,
9 août 54, Vieille Levée

THE—30 caissons ... en douching, Pouchong, Young Hyson et poudre à canon, à vendre par FOSDICK & BRO. 74 Camp

EN DEVIE ... pipe eau de vie A. Seignette, de ... preuve, 40 paniers Champagne Sillery, à vendre par FOSDICK & BRO.
74 Camp

FOIN, Maïs et Avoine—300 balles foin du North River, ... maïs blanc, et 300 sacs avoine, à vendre par
FOSDICK & BRO, 74 Camp

BOTTES et Souliers—4 caisses de bottes et de souliers de dames et d'hommes, à vendre par
FOSDICK & BRO, 74 Camp

CIDRE—25 barils cidre de Newark qualité super ... doux et pâle, à vendre par
FOSDICK & BRO 74 Camp

VERNIS et Peintures—10 caisses peintures ... vert et jaune, bleu de Prusse, ... Copal du New Jersey, à vendre par FOSDICK & BRO,
74 Camp

BOIS de Teinture ... en débarquement de la goélette ... à vendre par JOSEPH FRATS, 27 Toulouse
6 août

LETTRES de Change sur la Havane, à ... à vendre par JOSEPH FRATS,
27 Toulouse

VERMICELLE et Macaroni—... à vendre par T TOBY & BOGERT,
70, Camp
10 août

Ouvrages de charron.

ROUES, drays, charrettes, wagons, roues de charrettes ... des manufactures de Philadelphie ... en vente par
10 août T. TOBY & BOGERT, 70 Camp

FOIN—100 balles foin du Nord, à vendre par
T. TOBY & BOGERT,
16 août 70 Camp

CASSE, MUSCADE, PORTER ANGLAIS, &c.—1 baril casse, 1 de muscade; 10 de porter anglais, en quarts et pintes, 10 ... à vendre par
31 juil JARVIS & ANDREWS, 20, Commune

ESPRIT DE TEREBENTHINE—15 barils en débarquement du navire Auburn, à vendre par
31 juil JARVIS & ANDREWS, 20, Commune

VERRES A VITRES—4000 caisses de dimensions assorties, à vendre à bas prix pour clore une consignation, par JARVIS & ANDREWS,
31 juillet 20, Commune

QUININE, CALOMEL, &c—3 caisses sulfate de quinine, 6 do calomel anglais et américain, à vendre par
31 juil JARVIS & ANDREWS, 20, Commune

PORC—300 bls mess, prime, M. O. jambons et épaules à vendre par BUDDECKE, WOODS & Co,
31 juil 93 Tchoupitoulas.

BŒUF—100 bls. mess, prime et B. à vendre par
BUDDECKE, WOODS & Co.,
31 juil 93 Tchoupitoulas.

HARICOTS—10 bls. haricots blancs à vendre par
BUDDECKE, WOODS & Co,
31 juil 93 Tchoupitoulas.

BALAIS—150 douz, à vendre par
BUDDECKE, WOODS & Co,
31 juil 93 Tchoupitoulas.

HUILE DE PALMA CHRISTI—Quelques barils à vendre par BUDDECKE, WOODS & Co,
31 juil 93 Tchoupitoulas.

SAVON et Thé—10 caisses savon de Cincinnati, 30 caisses thé impérial, par 12 liv. à vendre par
BUDDECK, WOODS & Co.
31 jt 93, Tchoupitoulas

TOILE à voile—30 pièces toile de Hollande à vendre par BUDDECKE, WOODS & Co.
31 jt 93, Tchoupitoulas

CRAYONS en bois de cèdre—100 douzaines Nos. assortis, à vendre par BUDDECKE, WOODS & Co.
31 jt 93 Tchoupitoulas

MOYEUX—300 paires moyeux de charrettes et de wagons, à vendre par
BUDDECKE, WOODS & Co
31 jt 93, Tchoupitoulas

FICELLE D'EMBALLAGE—25 rouleaux à vendre par
L V HUBBARD & Co.
6 août 95 Tchoupitoulas

PORC—Prime, de qualité très supérieure, à vendre par DITTRICH & SHANNON,
6 août 28 Poydras

BŒUF—Prime, en barils, article supérieur, idem B et de qualités inférieures, à vendre par
DITTRICH & SHANNON,
6 août 28, Poydras.

FOIN—De premier choix, venant de North River, et bien emballé pour l'exportation, à vendre par
DITTRICH & SHANNON,
6 août 28, Poydras

CAFE de Java—49 sacs en débarquement du navire Orleans, de New York, à vendre par
6 août K. TROISGROS, 26 Vieille Levée

AMANDES—100 caisses amandes sans coques, en débarquement du navire Mississipi, de New York et à vendre par E TROISGROS,
6 août 26, Vieille Levée

FOIN—800 balles excellent foin de North River, en débarquement du navire Mississipi, à vendre par
HULLIN & WOODRUFF,
6 août 60, Camp

BOTTES, SOULIERS ET BRODEQUINS—41 caisses chaussures en débarquement du navire Rockingham, à vendre par FROST & Co, 10, Magasins 3 août

CHAUSSURES—reçues par le Rockingham, brodequins de dames en kid, pantoufles noires et russet, pour hommes; brodequins en veau-marin pour enfants et jeunes gens, à vendre par FROST & Co., 10 Magasins. 3 août

BAQUETS PEINTS—286 douzaines en débarquement du navire Rockingham, à vendre par
PRICE & FROST.,
3 août 20, Poydras.

MAQUEREAUX—25 barils maquereaux frais No. 3, actuellement en débarquement du navire Rockingham, à vendre par PRICE & FROST,
3 août 20 Poydras.

AVOINE—117 sacs en débarquement du Harry of the West, à vendre par PRICE & FROST,
3 août 20 Poydras.

VIN de Bordeaux en caisses et Vin Muscat de Frontignan en caisses et barils, à vendre par
J. ALBERT, 24 St. Louis
3 juil

BACON—50 boucauts côtés et épaules, à vendre par
BUDDECKE, WOODS & Co,
5 juil 93, Tchoupitoulas

SEL—1000 sacs, à vendre par AUG. MOLIER,
22 jud rue St. Louis. N. 30.

THE—Impérial et poudre à canon en ... Pouchong, Souchong et Young Hyson, à vendre par J W STANTON & Co,
26 juil encoignure Lafayette et Magasins

LIQUEURS du Pays—100 barils bonne et excellente ..., à vendre par FIELD & Co,
14 août 30 Vieille Levée.

MARCHANDISES DU PAYS—... en débarquement ... à vendre par
24 juil Wm. FROST & Co, 26, Vieille Levée

L'ECHO DES FEUILLETONS.

M. DE LA PLACE s'empresse d'annoncer qu'il vient de recevoir par l'Auburn les Nos 5 et 6 du JOURNAL DES JOURNAUX, contenant la fin de Giangurio,—le Curé Chambard, par Alex. Dumas,—la Maison de la rue d'Enfer, par Emile Souvestre,—les Etrennes de 1844, par Marie Aycard,—le Passeport, par Eug Guinot,—le Faux Neuve, par Cordelier de la Noue,—et le Lieutenant de l'Amphitrite, par Alex. de Jonas.

Gravures des deux numéros.

1o. Scène du Curé Chambard
2o. Scène de la Maison de la rue d'Enfer
3o. Scène de P au Neuve
4o. Scène de Faux Neuve
5o. Deux gravures de modes.

NOTA.—Sous peu de jours, le 11me No. de l'ECHO DES FEUILLETONS.

M. de la Place saisit cette circonstance pour annoncer qu'il vient de prendre des arrangements pour avoir, aussitôt son retour de l'Ouest, une entière provision de toutes les livraisons du JUIF ERRANT qui auront alors paru, illustrées de magnifiques gravures, ... de M. SUE, ... représentant les principales scènes, ... et ... Londres, ... qu'en regarde sous le rapport de l'exécution typographique comme chef d'œuvre des presses mécaniques de MM. Fellans et Dulour, à plus de trois mille souscripteurs, ... l'HISTOIRE DE L'EMPIRE, par M. Thiers, également illustrée de superbes gravures représentant les principaux événements qui se sont passés durant cette époque.

Nous avisons au moyen de mettre la plus d'activité et de régularité possible dans la publication du Juif Errant, que nous pourrons remettre aussitôt que certaines publications de ce genre qui s'impriment en ce moment aux Etats-Unis.

Nous osons nous flatter que le public saura rendre justice à notre impression, ne reculant aucune dépense pour le mieux et le fini de ce bon roman, nous mettrons nos prix les plus modérés.

Ainsi les personnes qui auront au moindre pour quelque temps leurs désirs, se trouveront amplement dédommagées, en ayant de plus belles et plus riches publications, ce qui ne les aura pas moins dans des frais beaucoup plus considérables. ler août

L'ECHO DES FEUILLETONS.

M. DE LA PLACE, directeur de l'Echo des Feuilletons, donne avis qu'à partir de ce jour, il se charge de remettre gratis les Nos. 5, de l'Echo des Feuilletons, ainsi que les numéros 10, 11 et 12 à venir pour compléter des abonnements faits par M. SANTUNE et que le contrat qui a existé entre lui et ce dernier est à jamais abrogé, d'après les intentions formelles de l'administration du Paris. 3 août—6

EN vente chez Vor Hébert, 168, rue de Chartres, à 50 pour cent au dessous du cours:

Lord Byron. Œuvres complètes en 4 vols grand in 8 dorés sur tranches &c., les Anglais et Français peints par eux mêmes, 5 vols dito dito; les Alpes pittoresques, 2 dit dito dito, France pittoresque, 3 dito dito dito; Pittoresque français 5 vols in 8 grds ..., avec portraits coloriés &c. &c. France monumentale, 4 vols gr. in-8o, France militaire, 5 vo do do, Oubliés 1 do de do; Magasin théâtral 20 vols dito dito; Journal des Connaissances utiles, 11 dito dito dito; Paris Pittoresque, 3 dito dito; Monde dramatique, 2 dito dito; Saint et ses bords, 1 dito dito dito, Considérations sur les Œuvres de Dieu, 3 dito dito dito, Magasin religieux 5 dito dito dito; Voyage dans les deux Amériques, 1 dito dito dito, Galerie de la Presse, 3 dito dito dito, Dictionnaire de Marine, 1 dito dito dito, Voyage en Italie, 7 dito dito do; Italie pittoresque, 2 dito dito dito, Voyage autour du Monde, 2 dito dito dito; Voyage en Afrique, 1 dito dito dito, 1 vols du Charivari, 2 do de la Caricature. 2 août—6

PUBLICATION NOUVELLE,

D'un ouvrage nécessaire à la magistrature, aux Avocats, Négociants, Banquiers, Compagnies d'Assurance, etc. etc.

CONCORDANCE entre les codes de commerce étrangers et le code de commerce français, contenant le texte des codes et des lois commerciales de QUARANTE QUATRE ETATS, y compris les Etats-Unis, par M. Anthoine de Saint Joseph.—Paris 1844. En vente chez LELIEVRE,
Encoignure Royale et Ste Anne

Il reste encore à la même librairie quelques exemplaires de la Concordance des codes civils français avec les codes étrangers, par le même auteur, à vendre à un prix très réduit. 1 juillet

TOILE, CORDES ET FICELLE D'EMBALLAGE—1000 pièces Mayaville et Fulton (power loom), 1000 rouleaux toile d'emballage, et 100 livres 6 fils, à vendre par SHULTZ, HADDEN & LEACH,
10 juil 77, Tchoupitoulas

PLOMB—667 saumons plomb du Missouri, en débarquement du steamboat Louisiana, à vendre par
HULLIN & WOODRUFF,
17 juil 60 Camp

CORDES—200 rouleaux cordes de M... en magasin et à vendre par HULLIN & WOODRUFF,
17 juil 60 Camp.

BOTTES, Souliers et Brodequins—104 caisses, en débarquement du navire Tennessee, à vendre par
17 juil R G HOBBS, 12 Douane

A VENDRE par G & R BUCHANAN & Co rue Tchoupitoulas No. 94,
1641 rouleaux cordes de chanvre, de 6 et 9 tresses,
470 pièces toile d'emballage,
30 balles ficelle,
20 rouleaux fil carret.
13 barils vieux whiskey Bourbon 17 juillet

SUCRE—80 caisses brun et jaunes, en débarquement de la goélette Virginie Antoinette, à vendre par
17 juil FRANCIS LAMPRE, 30, Vieille Levée.

CIGARES—Seize milliers de la marque la Regues, en débarquement de la goélette Virginie Antoinette, à vendre par FRANCIS LAMPRE,
17 juil 30 Vieille Levée

THE FRAIS—500 ballots thé impérial, poudre à canon, Young Hyson et Pouchong, à vendre par
16 juil NORCROSS & FOSDICK 40, Gravier

SUCRE—70 caisses sucre jaune en débarquement de la goélette Virginia Antoinette, de la Havane, à vendre par E. TROISGROS,
17 juillet 26, Vieille Levée

CONFITURES—8 barils en débarquement de la goélette Virginie-Antoinette, à vendre par
17 juil E. TROISGROS, 26 Vieille Levée

TABAC—150 ballots de Cuba pour tripes et capes en magasin et à vendre par
17 juil E. TROISGROS, 26 Vieille Levée

INDIGO—10 serons de Guatemala, à vendre par E. TROISGROS,
17 juil 26, Vieille Levée

CACAO—30 sacs cacao de Guayaquil, en magasin et à vendre par E. TROISGROS,
17 juil 26, Vieille Levée.

AMIDON—30 barils amidon de la Havane, à vendre par E. TROISGROS,
17 juil 26, Vieille Levée

A VENDRE par les soussignés—600 grosses agrafes plaquées chevrons, 6 milliers capsules des meilleures marques, importées par les derniers arrivages de France
DAVID & CHAPUS
6 juillet 96, rue de Chartres

BALEINES, grandes et petites baleines, reçus par le navire Arkansas, de New York, à vendre chez
DAVID & CHAPUS
6 juil 96, rue de Chartres

COLLIERS en jais, épingles pour cheveux, de peignes ... et à vendre ..., un assortiment complet de toute espèce ... rubans et dentelles, soie et coton, à vendre par
DAVID & CHAPUS,
16 juil 96 rue de Chartres

PIMENT DE JAMAIQUE—... sacs en débarquement reçus ... et au coton de droit, à vendre par
17 juil ROBERTS & HALL, 78 Magasins.

TABAC A CHIQUER—... à vendre par
17 juil ROBERTS & HALL, 78 Magasins

VIN—50 quarts pipes vin blanc et rouge, en débarquement du navire ... à vendre par
11 jt ROBERTS & HALL, 78 Magasins

EPICES ... à vendre par
11 jt ROBERTS & HALL, 78 Magasins

LIN—200 ... à vendre par ROBERTS & HALL,
11 jt 78 Magasins

FOIN—100 balles en débarquement du navire ... New York, et à vendre par
T. TOBY & BOGERT 70 Camp,

CHANGE sur New York, à sort 60 jours, à vendre par
11 juil FOSDICK & BRO 74 Camp

LINON—4 caisses linon fin et superfin, ... et à vendre par
14 juil SMITH BRYAN, 20, Douane

MOUCHOIRS MADRAS—3 caisses mouchoirs ... à vendre par
14 juil SMITH BRYAN, 20, Douane

LISTADES—6 caisses listades ... à vendre par
14 juil SMITH BRYAN, 20, Douane

FOIN, MAIS ET AVOINE—100 balles foin, 300 sacs maïs, et 300 sacs avoine, à vendre par
12 juil FOSDICK & BROTHER, 74, Camp.

SUCRE—de 1ère qualité, en magasin et à vendre par
A. GORDON, WYLIE & Co.
14 jt 52 Bienville

MELASSE de Citerne—En magasin et à vendre par
A. GORDON, WYLIE & Co.
14 jt 52, Bienville.

ASSURANCE CONTRE L'INCENDIE

Compagnie d'Assurance Hartford, de Hartford.

LES soussignés ayant été nommés agents de cette compagnie sont prêts à assurer contre toutes pertes ou dommages causés par le feu, sur batisses et marchandises, pour un montant n'excédant pas $10,000 sur tout ou très risque. TUFTS & HOBART.
30 dec 29 Gravier

En magasinage! En magasinage!

LES soussignés, venant d'ajouter à leurs magasins Eagle et Union, à l'épreuve du feu, celui de l'Ouest, sont prêts à emmagasiner le TABAC et autres produits de l'Ouest, aux mêmes conditions que tout autre établissement du même genre. Wm. EMERSON & Co.
Bureau, No. 160, Tchoupitoulas. 27 a

ASSURANCE CONTRE L'INCENDIE.

COMPAGNIE D'ASSURANCE DE L'OCEAN—Bureau rue du Camp, No. 44.

Directeurs:
W. A. Gasquet Président.
Wm. W. Montgomery, J. B. L. Beau,
F. P. Ducongé, Alex. Gordon,
J. C. Harrison, Edw. Self,
J. A. Gasquet, R. W. Montgomery
CHS BRIGGS, Secrétaire.

Assure les maisons, les meubles, les capitaux, les marchandises et toutes autres propriétés quelconques, contre le feu, aux plus avantageuses conditions. 6 mars

FABRIQUE D'EAU DE SELTZ.
DIRIGEE PAR M. E. FASDILOUP

RENAUD PETITBIEN ayant joint à son établissement de la rue du Quartier une fabrique Eau de Seltz, prévient le public qu'il fournira pour toute la saison des Limonades Gazeuses à l'ananas, à la groseille, à la framboise etc., etc., etc.

L'établissement se charge de faire rendre à domicile au prix de

Eau de Seltz, la douz $1 00
Limonades Gazeuses, parfums assortis,...... 1 50
Le verre non compris

Rue du Quartier, No. 46, près de l'Hôtel des Monnaies. Des ordres seront reçus chez Victor Hebert, librairie rue de Chartres 13 juin

VANILLE—500 fèves fraîches, à vendre par
JARVIS & ANDREWS,
10 juil 20 Commune

BLANC de Baleine—40 caisses de première qualité, à vendre par JARVIS & ANDREWS,
10 juil 20 Commune

FAYENCE—20 paniers fayence, convenable pour le détail de la ville et de la campagne, reçu par le navire Oregon, de Liverpool, à vendre à des termes raisonnables s'ils sont pris à la Levée. SMITH BRYAN,
20 juin 20 rue de la Douane

VIEUX WHISKEY DE MONONGAHELA, venant d'arriver par le bateau à vapeur Express Mail, 60 demi barils mis expressément pour la consommation particulière, à vendre par SMITH BRYAN,
9 juil 20 Douane

LE soussigné a en magasin et reçoit maintenant un assortiment des marchandises suivantes qu'il offre à vendre à des prix modérés et à des conditions avantageuses:—
20 barriques Porter de Londres en bouteilles de litre et douze litres; 10 do de Brown Stout double do do ...; 30 do Bière d'Ecosse en de do; 10 dito Ale des Indes ...; 100 paniers de do; 10 demi pipes Cognac, 4ème preuve, 10 barils Eau de Vie de New York, 50 do Genièvre de Baltimore; 50 de vieux Whiskey de Monongahela, 15 dit demi Whiskey Irlandais; 20 caisses vieux Madère, ... chaque. SMITH BRYAN,
3 juillet 20 Douane

LES SOUSSIGNES—offrent à vendre en débarquement du navire Spring, venant de Bordeaux, 35 barriques vin de Bordeaux, Margaux, St. Estèphe et Potensac, 50 barils vin blanc haut-Sauterne 1841, 150 caisses vin rouge St. Julien Médoc étiqueté et capsulé, 50 caisses vin blanc haut-Sauterne, 30 barriques vinaigre blanc, 50 caisses fruits à l'eau de vie, 30 milliers bouchons fins.
18 m DARAN, QUEYROUZE & Co, 21 et 18 St. Louis.

ARTICLES DIVERS—400 barils porc mess, prime, M O et prime mess; 200 barils bœuf prime, M O et B; 15 de ... à l'inspection; 5 de fèves ... ; 350 doux balais en paille; ... huile d'amandes ... en barils; ... qualité; 30 ... No. 1, à vendre par
BUDDECKE, WOODS & Co,
93, Tchoupitoulas

PECHES—Le soussigné vient de recevoir par le steamboat ... et à vendre ... 11 rue Chartres

VENTES JUDICIAIRES.

PAR LES SHERIFS.

Lundi 19 août, à midi, à la Bourse de Cité, par E. Lecerf, 5 lots de terre dans la seconde Municipalité, avec toutes les bâtisses et améliorations qui sont dessus. Un de ces lots fait face aux rues Ste Marie et Commune; trois autres face à la rue de la Commune, et un autre face à la rue St. Marc—Conditions, comptant

Mardi 20 août, à midi, à la Bourse de Cité, par D. Augustin—deux lots de terre ..., ayant chacun 30 pieds de face à la rue Claiborne, avec toutes les dépendances y appartenant. Conditions—comptant

Mardi 20 août, à la Bourse de Cité par E. Labère, une négresse d'environ 36 ans—Conditions, comptant

Samedi 24 août, à midi, à la Bourse de Cité, par D. Augustin, un esclave de 40 ans—Conditions, comptant

Samedi 24 août, à midi, à la Bourse de Cité, par D. Augustin, un esclave de 46 ans—Conditions comptant

Mercredi 28 août, à midi, à la Bourse de Cité, par le Coroner, une portion de terre au nouveau faubourg Marigny, faisant face à la rue Moreau, avec toutes les bâtisses y appartenant.—Conditions, comptant.

Jeudi 29 août, à midi, à la Bourse de Cité, par D. Augustin, trois lots de terre au faubourg Trémé, ayant cent pieds et faisant face à la rue Kerlerec. Aussi un nègre de 50 ans, une négresse de 36, et une autre de 30 avec deux enfants de 10 et de 4 ans; et un nègre de 25 ans.—Conditions, comptant

Samedi 31 août, à midi, à la Bourse de Cité, par D. Augustin, une portion de terre du côté droit du Bayou St Jean en allant au Pont-chartrain, ayant quatre arpents de face au bayou sur 40 de profondeur, et bornée par les propriétés de Guillot et de L. Aimard, avec toutes les bâtisses et améliorations qui s'y trouvent—Conditions, comptant.

Lundi 2 septembre, à midi, à la Bourse de Cité, par A. Lewis, quatre lots de terre, dont un faisant face aux rues Nayades et Polymnie; deux autres font face à la rue des Nayades, et le quatrième fait face à la rue Polymnie, au dernier lot de terre rue des Nayades; un autre au faubourg de l'Annonciation, faisant face au cours des Nayades, un lot de terre rue Polymnie et un autre rue Urania, deux lots de terre face au cours des Nayades; une portion de terre sur la même cours ainsi que deux autres lots, un lot face à la rue des Nayades, et un autre face à la rue Polymnie.—Conditions, comptant

Mardi 3 septembre, à midi, à la Bourse de Cité, par D. Augustin, un lot de terre situé rue Toulouse, entre Remparts et Bourgogne, avec toutes les bâtisses en bois qui s'y trouvent—Conditions, comptant.

PAR LE REGISTER DES TESTAMENS

Jeudi, 22 août, à midi, à la Bourse de Cité, par le Régistre, et provenant de la succession Alexander Milne, onze lots de terre, savoir: deux bornés par les rues Lapeyrouse, Claiborne, Kerlerec et Robertson, un face à la rue Columbus, un autre rue Robertson, deux rue Columbus, et quatre face à la rue Robertson—Conditions, un quart comptant, et la balance à un et deux ans.

Samedi, 24 août, à midi, à l'arcade de Banks, par le Régistre, et provenant de la succession Leopold Paul Bertin, six lots de terre situés à Carrollton, dont quatre face à la rue Jefferson, se formant l'encoignure des rues J. Kerlerec et Zimple, et le dernier face à la rue Zimple—Conditions, moitié comptant et le reste à six mois

Samedi 24 août, à midi, à la Bourse de Cité par le Régistre et provenant de la succession Veuve de Fischler, trois nègres ... et trois nègres.—Conditions comptant

Lundi 2 septembre, à midi, à la Bourse de Cité, par le Régistre, la négresse Isabelle, âgée de 18 ans—Conditions, comptant

Lundi 9 septembre, à midi, à la Bourse de Cité, par le Régistre, et provenant de la succession feu Rosetta Armstrong, un lot de terre avec les améliorations qui sont dessus, situé au faubourg Delord, avec ... et borné par les rues Annunciation, Bartholomew, Constance et Dauphine, et faisant face à la première rue. Un autre lot de terre avec les améliorations qui sont dessus, situé au faubourg Delord, ... formant l'encoignure des rues Annunciation et Bartholomew.—Conditions, comptant

PAR LES ENCANTEURS.

Le 17 août, à midi, à la Bourse de Cité, par Abat et Domingon, et provenant de la succession de M. Huard, le nègre Paul, de 60 ans, bûcheron et un peu cuisinier, le nègre Maurice, de 14 ans; ainsi que le lot sur lequel ils sont, au faubourg Ste Marie, encoignure des rues St Jean et Commune.—Conditions, comptant.

Samedi, 24 août, à midi, à la Bourse de Cité, et provenant de la succession de Fernande Romero, par Francis Fernandez, un lot de terre au faubourg Marigny, rue Moreau entre celles des Champs-Elysées et Française, ensemble les bâtisses et constructions; et 46 actions de la Banque des Citoyens, reposant sur le dite propriété—Conditions, un tiers comptant, la balance à 6 et 12 mois.

Samedi 31 août, à midi, à l'Arcade de Banks, par Beard & Co (Bonneval, encanteur), et provenant de la succession Jonathan Thase, deux certains lots de terre borné par les rues Gravier, St Paul, Commune et St. Pierre. Aussi un nègre de 21 ans, bon nègre de champ.—Conditions, comptant

Samedi 31 août, à midi à la Bourse de Cité, par Abat & Domingon, et provenant de la succession Paul Borée, le nègre créole Firmin, de 27 ans, bon charretier et entendu à soigner les chevaux, le nègre créole Casimir, de 34 ans, bon charretier, très entendu à soigner les chevaux—Conditions, un tiers comptant et la balance à 6 et 12 mois

PAR LE MARSHAL.

Le 22 août, à midi, à la rotonde de la Bourse de Cité, par le Marshal, deux lots de terre, dont un forme l'encoignure des rues Apollon et Terpsichore, et l'autre faisant face à la rue Terpsichore, ensemble avec les améliorations qui s'y trouvent. Conditions, comptant.

Le 21 août, à midi, à la rotonde de la Bourse de Cité par le Marshal, quatre lots de terre au nouveau faubourg Marigny faisant face à la rue Bagatelle.—Conditions, comptant.

Le 26 août, à midi, dans la Rotonde de la Bourse de Cité par le Marshal, deux lots de terre faisant face à la rue Prytanée, ... bornés par les rues Palmyre, Commune, Annunciation et Triest.—Conditions, comptant

Le 26 août, à midi, dans la rotonde de la Bourse de Cité, par le Marshal, un lot de terre au faubourg de l'Annonciation, avec les améliorations qui sont dessus, rue des Magasins, entre Robin et Race.—Conditions, comptant.

Le 9 septembre, à midi, dans la Rotonde de la Bourse de Cité, toutes les bâtisses ... sur un lot de terre situé rue Dauphine, entre Toulouse et St. Louis, ... les droits, titres, réclamations, etc. ... sont construits; tous les droits, titres ... à 4 heures P. M. ... et le contenu de l'établissement du Théâtre des Variétés. Conditions, comptant.

SANGSUES.

REÇU par le Louis XIV, un grand et superbe assortiment de Sangsues Espagnoles, Hongroises et Suédoises, à vendre depuis CINQ jusqu'à VINGT cents, ... rue du Quartier No. 46 entre Conti et Levée, près l'hôtel des Monnaies.

Les pharmaciens, les habitants et les marchands de la campagne, les obtiendront à vingt cinq pour cent de rabais. RENAUD PETIT BEN.
17 mai

SANGSUES.

LE soussigné vient de recevoir par le navire Creole, un nouvel approvisionnement de toutes sortes de SANGSUES européennes, telles qu'on n'en a jamais importé en ..., et qu'il offre au public à son dépôt No. 187, rue de Chartres.
J. B. BUSCONI

N. B. Les médecins et autres, sont priés de venir examiner ces sangsues et dire s'ils en ont vu de si belles dans ce pays. 26 jn.

SANGSUES.

RECEMMENT arrivé par le Talma, des Sangsues de bonne qualité, et à vendre en détail à dix sous, et en gros, par cent, à huit sous pièce, au Grand Dépôt général au Café, rue de l'Esplanade, No. 26, encoignure Chartres, à la continuation de la rue Royale.

Les pharmaciens et les habitants de la campagne, seront servis à leur satisfaction.

Le même ..., reçu par le navire Amsterdam ... de Paris, ... qualité supérieure ... Ces sangsues ne durent point durant l'époque des maladies.
9 aou J. P. SOUBRAN.

AUX HABITANTS SUCRIERS DE LA LOUISIANE

Méthode patentée de N. Rillieux pour la fabrication du sucre.

LES soussignés agents de MM. Merrick & Towne, propriétaires de la fonderie de Southwark, à Philadelphie, cessionnaires de la patente de N. Rillieux, ... préviennent MM. les habitants sucriers qu'ils sont disposés à contracter pour ces nouveaux appareils livrés aux habitations prêts à fonctionner pour la prochaine récolte.

Ces appareils sont construits suivant quatre dimensions différentes:
No 1—produisant six boucauts en 24 heures.
No 2—produisant douze boucauts en 24 heures.
No 3—produisant dix huit boucauts en 24 heures.
No 4—produisant vingt-quatre boucauts en 24 heures.

Par l'emploi de ce procédé la quantité de sucre obtenue, excède de 25 pour cent celle résultant de la méthode ordinaire, et la qualité ainsi fabriqué vaut ... pour cent ... la quantité de mélasse est diminuée de 40 pour cent ... supérieure.

En employant la nouvel appareil grand grain, ... ou aucun procédé de raffinage. L'économie de combustible est importante, la bagasse conservée suffit à la récolte, et sur les habitations qui ne font point usage de bagasse on consomme une corde de bois par boucaut. On ne fait usage qu'd'un seul feu, celui du fourneau de la machine à vapeur.

Cette nouvelle méthode de fabrication du sucre n'est plus à l'état d'expérience, c'est un fait vérifié ainsi qu'on peut s'en convaincre en se référant à la lettre de M. T. J. Packwood, sur l'habitation duquel le nouvel appareil a fonctionné à son entière satisfaction.

Voyez Abeille du 16 février et Bulletin, Tropic, Picayune et Prix Courant du 17.

Les ordres seront reçus jusqu'à la fin d'avril.

Pour le prix et les conditions, s'adresser à
W. H. ROBERTSON & Co,
25 mars—1an 57 Magasins

DROGUES—En débarquement du navire Coquimbo, de Boston, et à vendre par le soussigné:
2 barils Gomme arabique [choisie],
1 carrar dito dito
4 caisses Manne en larmes;
2 caisses do. petites larmes;
1 baril Cantarides nouvelles,
1 baril Colle de poisson en feuilles,
1 caisse Opium,
1 baril Baume copahu. F. LAMPRE,
26 jn 30, Vieille Levée.

A VENDRE par le soussigné, en débarquement du navire Nashville, du Havre:
100 mil Epingles pour cheveux, doubles vernies;
300 grosses Epingles, tête émail noir;
100 do do do bleu;
100 do do do taillées;
20 do Epingles pour cheveux, tête en jais, avec chaîne et toute,
50 doux. Peignes en jais;
50 do. vernis de N;
1200 do. Galon fil français, Nos 2. 3. 4. 8. 12. 14;
200 grosses Crayons;
2 milliers Capsules F. L. et G. D.
7 jn TALAMON FRERES, 43 Conti.

A VENDRE en débarquement du navire Bordeaux Packet, capitaine Stephanson, venant de Bordeaux,
50 barriques vin rouge Montferrand,
25 " " St. Emilion,
8 " " St Estèphe Médoc,
5 " " St Julien Medoc
4 " " Chateau Margaux.
4 " " Chateau Lafitte.
NUMA LACOSTE,
26 av 108, rue Royale
12 juin 24 Poyd. rue

A VENDRE par le soussigné—Soierie italienne de toutes les largeurs, poult de soie noir, serge noire, foulards en soie, cravattes en gros de Naple noir, boutons en soie, aflepine noire, crêpe noir, ruban par 24 et 30 mètre pour border les souliers, ruban velours noir nos. 6, 12, 16, ... 50, ruban en satin blanc, parapluies de 20 à 30 pouces, agrafes assorties, anneau à rideaux, épingles françaises, boutons en métal, mulets métalliques, boutons de ..., aiguilles Victoria, boucles pour pantalons et gilets, coton à broder, velours laine de toutes les couleurs, ba... coton gris, bas coton blanc, chaussettes en fil, chaussettes en coton écru, bretelles en coton blanc, pommades de différentes qualités, crème de perse, eau de cologne, eau de fleur d'oranger, poudre purgée à l'esprit de vin.
17 av NUMA LACOSTE, 102 rue Royale.

TOILE à Voiles. Toile à voile de coton de John Colt, de Russie, 24 et 30 pouces de large, de Anglaise blanchie et écrue, en magasin et à vendre par
3 juillet J. ALBERT, 24 St. Louis.

ARTICLES DIVERS.

WOOD & SIMMONS, rue des Magasins, No 60, offrent à vendre, en débarquement du navire Cincinnati: 150 paniers Champagne de la marque renommée de la Clé.

THE—100 ballots Thé vert et noir, de différentes dimensions; une partie de ce thé est de premier choix

TOILE A VOILE—200 rouleaux toile de Russie et d'Amérique, et coton à voile, différentes largeurs et épaisseurs.

EAU-DE-VIE—... barils eau-de-vie américaine, 1ère. 4me preuve.

CAFE, CASSE, INDIGO—101 sacs café vieux Java, 60 mattes casse; 8 caissons indigo de Manille

TABAC, CHANDELLES—45 caisses tabac de la Virginie, manufacture de Greeby & Howard; 60 caisses blanc de baleine.

CORDAGES 11 rouleaux cordages de Manille

4 caisses papier à tapisser; une barrique Lanternes de ... papier; 11 caisses Eau du Congrès, par 2 doux. de bouteilles. 20 ja

SUCRE Raffiné de Boston—500 ballots sucre raffiné double, brisés et en poudre;
CAFE—100 sacs Java, vieux gouvernement;
THE—1000 ballots thé poudre à canon, impérial, Y. Hyson et Pouchong;
CHANDELLES—400 caisses blanc de baleine;
SAVON—400 caisses de Boston et Cincinnati;
CLOUS—750 barils, Boston.
AMIDON—100 caisses de Boston et Cincinnati, 1ère qualité;
SALERATUS—30 barriques de Boston, No 1 et 2;
MAQUEREAUX—200 caques No 1 2 3;
SAUMON—100 caques No 1 ...;
MORUE—25 tambours morue fraîche;
GENIEVRE—50 pipes Hollande pure;
100 caisses Chocolat; 300 milliers Cigares, imitation principe; 100 paniers Huile d'Olive.
20 barils Couperose; 30 dito Huile de Baleine.
16 juin NORCROSS & FOSDICK 40, Gravier

BOTTES, SOULIERS ET BRODEQUINS—200 caisses en magasin, comprenant un assortiment complet de chaussures fraîches et de saison, à vendre par
24 juil R. G. HOBBS, 12, Douane

VENTES DE CE JOUR.

PAR ABAT & DOMINGON

IL sera vendu, samedi 7 ..., à midi, à la Bourse de Cité, par M. ..., sans réserve

La petite mulâtresse créole JULIETTE âgée de 10 ans, domestique ..., parlant ... et ... français.

Conditions—comptant. 15 août

INSTITUTION ROLLAND.

MR. DESIRE D'LECOEY, professeur, depuis cinq ans ... dans l'Institution Rolland, ... a l'honneur d'informer les parents en général, que par suite de la fermeture de cet établissement et ... aux conseils de plusieurs pères de famille, il prend ... ce lundi 22 juillet, la direction de l'Institution de M. Rolland ... avantageusement connue, et située rue du Bayou, ...

M. Desir ... se propose d'y continuer l'emploi ... méthode qui lui est particulière ... jusqu'à ce jour, pour l'écriture et la lecture principalement, ... sera ... rien négligé pour ... digne de la ...

Un professeur d'anglais d'un mérite reconnu est attaché à l'établissement. 20 juil—36

BOIS DE CONSTRUCTION

ET BOIS DE PLANCHER EMBOUVETE

CONSTAMMENT en mains au moulin de DEPOUILLY, ... encoignure Carondelet et Vieux Bassin

FLANELLE—10 balles flanelle d'Anglais, à vendre par TUFTS, HOBART & Co.,
7 août 29, Gravier.

TOILE à drape, de Russie—6 balles à vendre par
7 août TUFTS, HOBART & Co. 29 Gravier.

BOTTES et brodequins—... caisses brodequins pour hommes jeunes gens et enfans, bottes pour hommes et brodequins de Russet, à vendre par
7 août TUFTS & HOBART 29 Gravier

GENIEVRE de Hollande—Marques d'Orange et du Cerf, à vendre par
7 août SCHMIDT & Co. 39 Bienville

COUVERTES Latiques, ... de trois points, à vendre par
7 août SCHMIDT & Co. 39 Bienville

LISTADES écarlates bleus pour ..., à vendre par
7 août SCHMIDT & Co. 39 rue Bienville

TOILE à VOILE—à vendre par
7 août SCHMIDT & Co. 39 Bienville

VIN de madère en bouteilles, à vendre par
7 août SCHMIDT & Co,
39 Bienville

ANISETTE—A vendre par SCHMIDT & Co,
7 août 39 Bienville

SUCRE—150 caisses sucre brun de la Havane, ... venant du brick Tiri, à vendre par J M CABALLERO,
27 juin 34 Vieille Levée

BLANC DE PLOMB des manufactures de New York et de Williamsburg, de toutes qualités, ... à vendre au prix de fabrique par ISAAC BRIDGE, 76 Magasins
27 juil

SUCRE DE LA HAVANE—120 caisses blanc et jaune, en débarquement du brick Tiri, à vendre par
L. CANTI, ... Gravier
4 juil

BOTTES, SOULIERS et BRODEQUINS—... caisses en magasin, comprenant un assortiment ... chaussures blanches et de saison, à vendre par
10 août R G HOBBS, 12 Douane

EAU DE VIE de Cognac, de Maglory et de J J Dupuy, à vendre par D MILLEGAES,
9 août 46 Vieille Levée

VIN ROUGE de Bordeaux, en débarquement du navire Hannah, à vendre par D MILLEGAES
9 août 46 Vieille Levée

VIN BLANC—à vendre par D MILLEGAES
9 août 46 Vieille Levée

VIN DE MADERE—à vendre par
9 août D MILLEGAES
46 Vieille Levée

GENIEVRE de Hollande—à vendre par
9 août D MILLEGAES,
46 Vieille Levée

TOILE d'emballage d'Allemagne—à vendre par
9 août D MILLEGAES,
46 Vieille Levée

TOILE à VOILE—à vendre par
9 août D MILLEGAES,
46 Vieille Levée

DAMEJEANNES, de 5 gallons, à vendre par
9 août D MILLEGAES,
46 Vieille Levée

SUCRE 50 boucauts excellent sucre, à vendre ou le long la convenance des acheteurs, par
7 août J. U. LAVILLEBEUVRE, 149 Commune

MELASSES—... barils en magasin, à vendre par
J. U. LAVILLEBEUVRE,
7 août 149 Commune

HAPILLEMENS—26 caisses pantalons de cotonnade, ... de Russie, ... chemises rayées, ... à vendre par
7 août TUFTS, HOBART & Co. 29 Gravier

EAU DE VIE ET GENIEVRE ... en débarquement du navire ... à vendre par
... WOOD & SIMMONS 60 Magasins

THE—100 balles thé vert et noir, à vendre par
30 juil WOOD & SIMMONS 60 Magasins

A VENDRE par les soussignés 300 paniers huile d'olive de Fiaguel en bouteilles et demi bout ...
30 juillet DARAN Q EYROUZE & Co
Nos. 21 et 18 rue St Louis

EN débarquement du navire Talma de Marseille—300 barriques VIN de Bergasse, à vendre par
D. DARAN, QUEYROUZE & Co.
... St. Louis

SUCRE ... en débarquement du brick Tiri, à vendre par
9 juil J M CABALLERO, 34 Vieille Levée

SUCRE—100 caisses sucre blanc, brun et jaune ... à vendre par J. M. CABALLERO,
29 juil 34 Vieille Levée

CIGARES de la Havane—Regalias, Canones, ... à vendre par J. M. CABALLERO, 34 Vieille Levée
9 août

BEURRE—100 barillets beurre ... à vendre par J. M. CABALLERO, ...
9 août

COTON ... à vendre par FRICK & FROST, 20 Poydras
3 août

ŒUF et porc—... à vendre par FRICK & FROST, 20 Poydras
3 août

ARTICLES DIVERS—A vendre par les soussignés, ... de Bostons ... de la Havane ... du Kentucky, ... à vendre par
6 juillet DITTRICH & SHANNON, 28 Poydras

BOTTES souliers et brodequins—200 caisses en magasin comprenant un assortiment complet de chaussures fraîches et de saison, à vendre par
31 jt R G HOBBS, 12 Douane

TOILE CORDE et FICELLE D'EMBALLAGE—1300 pièces toile de Mayaville et Fulton ... Loom, 1300 rouleaux cordes, 75 ... ficelle, à vendre par
SHULTZ, HADDEN & LEACH,
31 juil 77 Tchoupitoulas

FARINE—500 barils ... fine, ... supérieure, et ... en débarquement ... à vendre par
SHULTZ HADDEN & LEACH
31 juil 77 Tchoupitoulas

CUIR blanc de baleine—Huile d'hiver ... New Bedford ... à vendre par J W STANTON & Co,
31 juil encoignure Magasins et Lafayette

CAFE de Rio—De première qualité et ... Java ... à vendre par J W STANTON & Co.
31 jt encoignure Magasins et Lafayette

EAU de Blue Lick, à vendre par
SCHULTZ, HADDEN & LEACH,
31 juillet 77 Tchoupitoulas

SUCRE—250 caisses sucre brun de la Havane, venant d'arriver par le brick T Street, de la Havane, à vendre par REYNAUD & FALLON,
13 jt 34 Tchoupitoulas

SUCRE de première qualité, à vendre par
A. GORDON, WYLIE & Co.
24 juil 52 Bienville

MELASSE de Citerne—... à vendre par
A. GORDON, WYLIE & Co.,
24 juil 52 Bienville

LIQUEURS du Pays—5 barils alcohol, 5 dito rhum de Port and; 25 dito d'eau de vie, 20 dito genièvre, en débarquement du navire Oswego, et à vendre par
ROBERTS & HALL,
22 juil 78, Magasins.

VIN—10 demi pipes Madère, en débarquement du navire Oswego, et à vendre par
24 juil ROBERTS & HALL, 78 Magasins

BRIQUES—3 milliers briques de Philadelphie, pour fours, à vendre par T TOBY & BOGERT
24 juil 70 Camp

A VENDRE par les soussignés en débarquement du navire Ansters ... et en magasin, Saucissons de Lyon, ... sardines à l'huile en boites et demi boites, Champagne de la marque renommée de la clef, Kirschwasser véritable de la Forêt noire,
LOREILHE & Co.
3 août Encoignure Royale et Douane

A VENDRE par le soussigné, en débarquement du navire Créole, capitaine Dunnigham: Champagne en bouteilles et demi bouteilles, de Marey & ..., à Epernay. NUMA LACOSTE,
28 jn 108, rue Royale

TEINTURERIE ET NETTOYAGE GENERAL.

AVIS—MM. MONDELET & Cie, ont l'honneur d'annoncer au public qu'ils ont ouvert le 1er juin dernier, rue de Chartres, No 150, en face de l'hôtel d'Orléans, un établissement de TEINTURE et NETTOYAGE.

Les connaissances qu'ils ont acquises dans cet art en travaillant depuis nombre d'années dans les premières maisons de Paris, et après avoir suivi un cours de chimie appliquée à la teinture, leur font espérer que l'on n'hésitera pas à leur confier les articles les plus précieux, soit pour teindre ou nettoyer, avec la persuasion qu'ils seront rendus aussi soigneusement qu'à Paris. Les personnes qui voudront bien leur accorder leur confiance en acquérront la certitude, par les soins, l'exactitude qu'ils apporteront aux ouvrages qui leur seront confiés et qu'ils finiront dans la dernière perfection.

Ils teignent et nettoient toutes sortes d'objets, tels que: robes, mérinos, mousselines laine, cachemires, crêpes, tulles, dentelles, blondes, velours unis ou épinglés, chapeaux de paille, étoffes pour ameublements, tapis d'ha..., ... ornements d'église, ... de plumes et de fleurs, gants de soie et de fil, ... nettoyent ... sans altérer les couleurs. Par de nouveaux procédés chimiques, ils ... tous les ... nettoient et teignent les gants de peau, toutes sortes de plumes ... les habillements d'hommes sans les découdre et avec toute la fraîcheur du neuf. Le gant en noir pour deuil en 24 heures, et garantissent qu'on ne ... les ... ni aucune couleur ... et les prix sont ... modérés. 15 juin

... DE MUSIQUE—En magasin et à vendre ... barriques ... sucre blanc de la Havane ... caisses ... la Havane, ... de Cabanes ... F. LAMPRE, 30 Vieille Levée

REÇU—par les derniers arrivages et à vendre par Lelièvre, encoignure Royale et Ste Anne:
Grand dictionnaire Anglais Français et Français Anglais par Fleming et Tibbins, complet 2 vol in 4o.
Cours d'histoire par ...
Leçons d'histoire par Bérard,
L'Orateur par ...
Manuel des conjugaisons par Beschirelle
Moniteur des ...
Morale merveilleuse (illustrée)
Grammaires françaises et dictionnaires des meilleurs auteurs.
Grammaires, exercices etc. pour l'étude de la langue Anglaise.
Grammaire Allemande Anglaise.
Dictionnaire de do
Dictionnaire encyclopédique usuel.
Dictionnaire des ménages recueil des recettes utiles
Un million de faits, aide-mémoire universel
Grandes cartes géographiques, montées, pour les classes.
Principes de dessin: têtes, paysages, fleurs.
Atlas de mathématiques,
Couleurs en boites.
Livres de prières et de piété de toutes reliures.
Bénitiers, ..., superbes
Articles de fantaisie et fournitures de classe etc.
14 juin

HUILE DE LIN, &c.—... barils huile de lin pure, 10 de huile de baleine rectifiée, 15 barils huile de tanneurs, à vendre par JARVIS & ANDREWS,
29 juillet 20 Douane et 7 Commune

MARCHANDISES FRAICHES et Préparations Chimiques—Les soussignés ont constamment un grand assortiment de médecines fraîches et de préparations chimiques, ... et ... des drogues ... qui se ... de la compagnie, ... et médecins, aux plus bas prix et ... de toute ...
JARVIS & ANDREWS,
29 juil 20, Douane, et 7 Commune

AMIDON—100 caisses excellent amidon de Boston, à vendre à bas prix par JARVIS & ANDREWS,
... juil 20 Douane et 7 Douane

INDIGO du Guatemala et Indigo de Caracas, 3 caisses idem de Manille, 3 barriques garance, 10 barils alun, à vendre par JARVIS & ANDREWS,
29 jt 20, Douane et 7 Douane

... P. CUSACHS ... Magasin en gros de Drogues ... médicaments spéciaux ... pour les distillateurs ... Condé ...
20 juillet

CIGARES de la Havane ... Canones, ...
27 juin

... Faisant le service ... Du port de 1200 tonneaux ...

En vertu d'un contrat ...
HIBERNIA ....
BRITANNIA ....
CALEDONIA ....
ACADIA ....
Partiront de Liverpool ...

Il y a bord ... chirurgien ...

Les lettres ... et ...