

CHEMINS DE FER LOUISVILLE Plus vite atteint par L'Illinois Central Railroad

Y. & M. V. R. R. Baton Rouge ET Points Intermédiaires.

NEW YORK-NOUVELLE-ORLEANS... Le Temps le Plus Rapide Possible.

Queen & Crescent New York, Baltimore, Philadelphia, Washington, Cincinnati, Norfolk, St-Louis, Birmingham.

"OZONE ROUTE" Excursions \$1.00 Aller et Retour DIMANCHES

Excursions \$1.00 Aller et Retour DIMANCHES De la Nouvelle-Orléans, Lae, à...

Mineral Wells ? Pourquoi n'allez-vous pas aux MINERAL WELLS ?

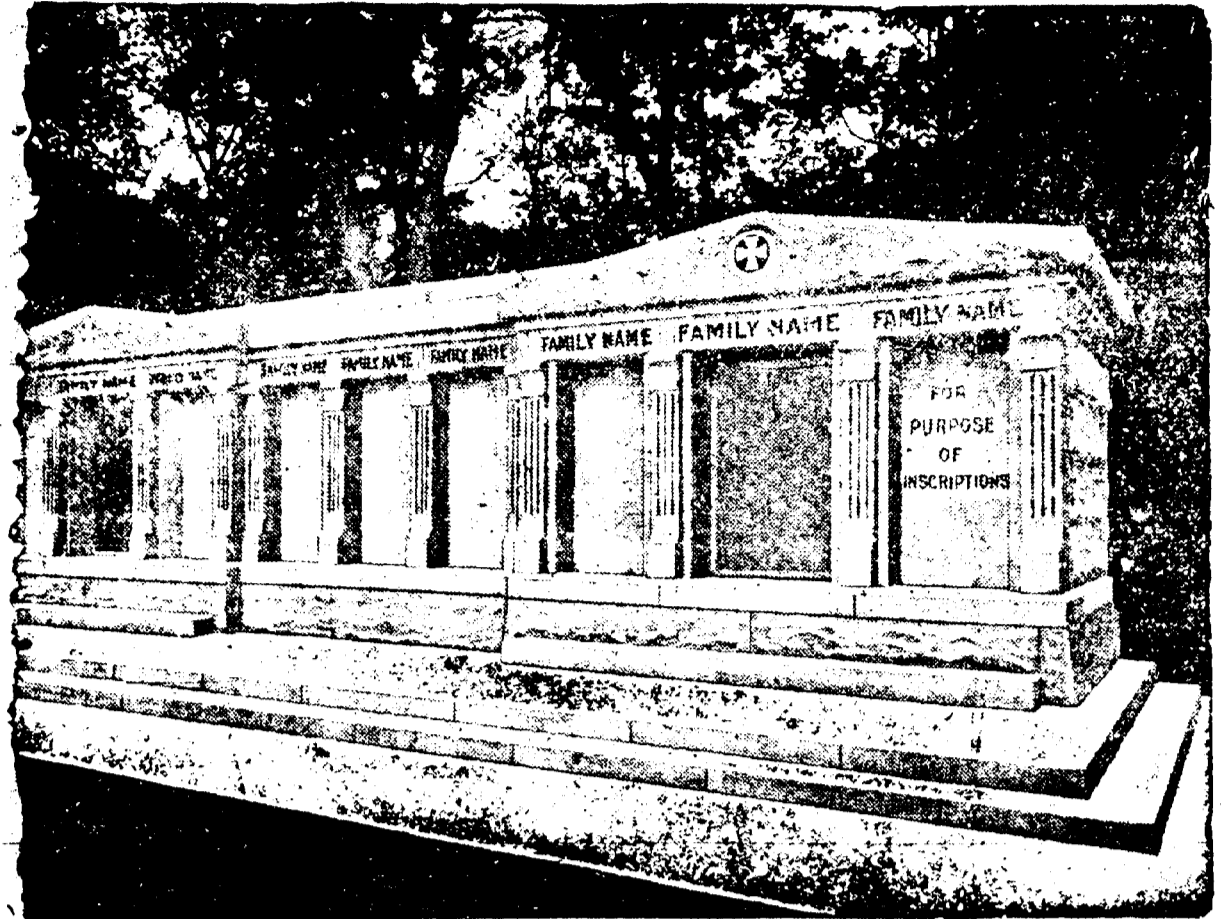

A VENDRE - Les caveaux dont on voit ci-dessus la gravure. Ils sont en granite, au cimetière St-Louis No 3, Avenue de l'Esplanade.

BULLETIN FLUVIAL.

Fourni par le Bureau Météorologique à la Nouvelle-Orléans. Département de l'Agriculture des Etats-Unis.

Table with columns: STATIONS, Pleine hauteur à la vive, pieds., Ligne de danger, Hauteur, pieds., Changements dans les dernières 24 heures.

AVIS AUX CREANCIERS.

BOURVILLE DE DISTRICT POUR LA Paroisse d'Orléans - No 88.697 - Division B - Avis est par le présent donné aux créanciers...

AVIS DE SUCCESSIONS.

Succession de Alphonse Loquet. BOURVILLE DE DISTRICT POUR LA Paroisse d'Orléans - No 87.112 - Division B - Avis est par le présent donné aux créanciers...

Succession de Ann Hogan.

BOURVILLE DE DISTRICT POUR LA Paroisse d'Orléans - No 87.018 - Division C - Avis est par le présent donné aux créanciers...

Succession de Marceline Walsh et Owan (English) Walsh, ses époux, cohérités.

BOURVILLE DE DISTRICT POUR LA Paroisse d'Orléans - No 88.972 - Division B - Avis est par le présent donné aux créanciers...

Succession de Isidore Moyse.

BOURVILLE DE DISTRICT POUR LA Paroisse d'Orléans - No 88.972 - Division B - Avis est par le présent donné aux créanciers...

Succession de Louis A. Joachim.

BOURVILLE DE DISTRICT POUR LA Paroisse d'Orléans - No 88.865 - Division B - Avis est par le présent donné aux créanciers...

William Frantz & Cie., JOAILLERS ET OPTICIENS. 1014 Rue St-Charles, N. O.

F. A. BRUNET, HORLOGER, BIJOUTIER, JOAILLIER. 313 RUE ROYALE

SUN INSURANCE COMPANY DE LA NOUVELLE-ORLEANS, L.N.E. SOCCURSALE.

La Compagnie d'Assurances Liverpool & London & Globe. A cherché pendant ses cinquante années de service aux Etats-Unis à réaliser la définition du mot assurer, à savoir: "Rendre certain ou garantir."

RESTAURANT HENRI IV Et Bureau de Placement 132 Passage de la Bourse, Nouvelle-Orléans.

W. L. NELSON & CO., AGENTS GENERAUX. MEMPHIS ET NOUVELLE-ORLEANS. F. C. GREGORY, JR., Gérant. J. R. DALZELL, Ass't Gérant et Caissier.

RAPPORT ANNUEL DE LA Commonwealth Fire Insurance Company of Ottumwa, Iowa.

RAPPORT ANNUEL DE LA Concordia Fire Insurance Company de Milwaukee, Wisconsin.

Rapport Annuel DE LA Dixie Fire Insurance Company de Greensboro, N. C.

RAPPORT ANNUEL DE LA North State Fire Insurance Company de Greensboro, N. C.

RAPPORT ANNUEL DE LA Metropolitan Fire Insurance Company de Chicago, Illinois.

RAPPORT ANNUEL DE LA THE PHOENIX 610-612 RUE DU CANAL.

THE PHOENIX 610-612 RUE DU CANAL. N. B. - Aussi nombre de belles peintures d'un artiste distingué, légèrement endommagées.

RESTAURANT HENRI IV Et Bureau de Placement 132 Passage de la Bourse, Nouvelle-Orléans.

RESTAURANT HENRI IV Et Bureau de Placement 132 Passage de la Bourse, Nouvelle-Orléans.

RAPPORT ANNUEL DE LA Dixie Fire Insurance Company de Greensboro, N. C.

Rapport Annuel DE LA German Fire Insurance Company de Peoria, Illinois.

RAPPORT ANNUEL DE LA North State Fire Insurance Company de Greensboro, N. C.

RAPPORT ANNUEL DE LA Metropolitan Fire Insurance Company de Chicago, Illinois.

RAPPORT ANNUEL DE LA THE PHOENIX 610-612 RUE DU CANAL.

RAPPORT ANNUEL DE LA THE PHOENIX 610-612 RUE DU CANAL.

THE PHOENIX 610-612 RUE DU CANAL. N. B. - Aussi nombre de belles peintures d'un artiste distingué, légèrement endommagées.

RESTAURANT HENRI IV Et Bureau de Placement 132 Passage de la Bourse, Nouvelle-Orléans.

RESTAURANT HENRI IV Et Bureau de Placement 132 Passage de la Bourse, Nouvelle-Orléans.

CHEMINS DE FER.

NEW ORLEANS GREAT NORTHERN R. R. Station Terminale, rue Canal

LOUISVILLE & NASHVILLE. ARRIVEE N. Y. and N. O. Limited 9:45 am

QUEEN & CRESCENT ROUTE. ARRIVEE No 1 Limited 10:55 am

ILLINOIS CENTRAL. ARRIVEE The Limited, Chicago, St. Louis, Louisville et Cincinnati 8:16 pm

THE YAZOO AND MISSISSIPPI VALLEY. ARRIVEE Vicksburg express 5:30 pm

NEW ORLEANS, FORT JACKSON AND GRAND ISLE R. R. ARRIVEE D'Alger 7:35 pm

LOUISIANA SOUTHERN RAILWAY. ARRIVEE Tous les jours excepté dimanche, De Belair et Shell Beach 9:10 am

ARRIVEE Tous les jours excepté dimanche, Pour Belair et Shell Beach 5:30 pm