

Boîtes d'alarmes d'incendie.

- 3 Douane et N. Front.
4 Canal et Decatur.
5 Douane et Royale.
6 Bienville et Decatur.
7 St-Louis et Royale.
8 Conti et Chartres.
9 Toulouse et Decatur.
10 Station de police du 3me precinct, 715 Chartres.
11 St-Philippe et Decatur.
12 Decatur et Hospital.
13 Dumaine et Bourbon.
14 Dauphine et Hospital.
15 Royale et Ursulines.
16 212 Dauphine, Pompe No 7.
17 St-Louis et N. Remparts.
18 Canal et N. Remparts.
19 Canal et Tchoupitoulas.
20 Canal et Camp.
21 Natchez et Tchoupitoulas.
22 Poydras et Sud Peters.
23 Poydras et Magasins.
24 Gravier et Magasins.
25 Poydras et Camp.
26 Perdido, près St-Charles; Pompe No 13.
27 Gravier et St-Charles.
28 Commun et Carondelet.
29 Canal et Baronne.
30 Union et Dryades.
31 Dryades et Remparts.
32 Girod et Remparts.
33 Magasins et Girod; Pompe No 5.
34 Lafayette et Delta.
35 Julie et Water.
36 Julie, entre Commerce et Tchoupitoulas.
37 St-Joseph et Sud Peters.
38 St-Joseph et Camp.
39 Julie et St-Charles.
40 Magasins, près Poeyfarré, Pompe No 6.
41 Calliope et Peters.
42 Calliope et Annonciation.
43 Erato et Calliope.
44 Calliope et Camp.
45 Calliope et Carondelet.
46 St-Charles et Erato.
47 Ave Howard et St Remparts.
48 Calliope et Freret.
49 Julie et Liberté.
50 Lafayette et Sud Robertson, Workhouse.
51 Ave Tulane et S. Bassin, Station de Police du 1er Precinct.
52 Ave Tulane, près S. Liberté.
53 Ave Tulane et S. Claiborne.
54 Poydras et S. Claiborne.
55 Poydras, près Freret.
56 Lafayette et Miro.
57 Palmire et S. Roman.
58 Ave Tulane et Dupré.
59 S. Bassin et Palmire.
60 Avenue Tulane et S. Tonti.
61 Erato et Magnolia.
62 Magnolia, entre Clio et Calliope.
63 Erato et Franklin.
64 Terpsichore et Franklin.
65 Melpomène et Dryades; Pompe No 20.
66 Tête de la rue Thalle.
67 Hunter et Tchoupitoulas; Pompe No 1.
68 Henderson et Front.
69 Tchoupitoulas, près Orange, Pompe No 12.
70 Race et Annonciation.
71 Race et Magasins.
72 Terpsichore et Chippewa; 2me Station de Police.
73 Belieueuse et Market.
74 Melpomène et Camp.
75 St-James et S. Peters.
76 Felicité et Chippewa.
77 Felicité, près Orange.
78 St-Marc et Tchoupitoulas.
79 St-André et Fulton.
80 Terpsichore et Carondelet.
81 St-André et Magasins.
82 St-Charles Avenue et Felicité.
83 St-André et Dryades.
84 St-André et Magnolia; Pompe No 27.
85 Jackson et Bousseau; H. et L. Co. No 1.
86 Jackson et Laurel; Pompe No 22.
87 Jackson et Colisée.
88 Annonciation et Sorapuru.
89 Tchoupitoulas et Sorapuru.
90 Jackson et Carondelet.
91 Jackson et Liberté.
92 Première et Constance.
93 Première, près St-Charles, Pompe Chimique No 2.
94 Première et Howard.
95 Dryades et Dupré.
96 Desclaire et Chestnut.
97 Troisième et Tchoupitoulas.
98 Quatrième et Laurel.
99 Quatrième et Prytanée.
100 Quatrième et Dryades.
101 Avenue Washington et Chippewa.
102 Washington et Camp, Pompe No 23.
103 Washington et Magnolia.
104 Sixième et S. Remparts.
105 Pleasant et Annonciation.
106 Septième et Fulton.
107 Neuvième et Magasins.
108 Harmonie et Tchoupitoulas.
109 Huitième et Chestnut.
110 Harmonie et Prytanée.
111 Harmonie et Carondelet.
112 Bassin, près Conti, H & L No 4.
113 Canal et M. Miró.
114 N. Liberté et St Pierre.
115 Toulouse et Liberté.
116 Douane et N. Robertson.
117 St-Louis et N. Villieré.
118 St-Louis et N. Claiborne.
119 St-Louis et N. Prieur.
120 Bienville et N. Derbigny.
121 Bienville et N. Johnson.
122 Canal et N. Rochelaise.
123 Canal et N. Dupré.
124 Conti et N. Broad.
125 Canal et N. Génois.
126 Canal et N. Alexandre.
127 Bienville et avenue N. Hagan.
128 Douane et avenue Carrollton.
129 Alexandre et Chemin N. Metaline.
130 Eplanade et N. Remparts.
131 Toulouse et Bourgoine.
132 St-Pierre et N. Claiborne; Pompe No 21.
133 Dumaine et St-Claude; Pompe No 10.
134 Ursulines et Liberté.
135 Eplanade et Liberté.
136 Chemin du Bayou et N. Claiborne.
137 Ursulines et N. Prieur.
138 Ursulines et N. Broad.
139 Chemin du Bayou et Galves; Pompe No 3.
140 Ste-Anne et N. Miro.
141 Dumaine et N. White.
142 Eplanade et Dupré.
143 Eplanade et Pont du Bayou Station de Chars.
144 Dumaine et avenue Hagan.
145 Eplanade et Bourbon.
146 Touro et Royale.
147 Bourbon et N. Remparts.
148 Champs-Elysées, près Dauphine Station de Police du 5me precinct.
149 Touro et N. Villieré.
150 Annette et Marais.
151 Annonciation et Claiborne.
152 N. Claiborne et St-Antoine.
153 N. Claiborne et Champs-Elysées.
154 Français et Grant.

- 318 Français et N. Broad; Sterna Factory.
319 Columbus et St-Claude.
320 Columbus et N. Roman.
321 LaHarpe et Grande Route St Jean, station des chars.
322 Lapeyrouse et N. Galves.
323 Chemin du Bayou et N. Dorgenois.
324 Entrée aux Fair Grounds, Rue Sauvage.
325 Marigny et N. Peters.
326 Espagne et Marais.
327 Avenue Lafayette et Chartres.
328 Avenue Lafayette et Urquhart; Station des chars.
329 Avenue St-Roch et Villieré, Pompe No 8.
330 Mandeville et Marais.
331 Espagne et N. Remparts.
332 Bourgogne et Marigny.
333 Bresse et N. Peters; N. E. Railroad.
334 Clouet et Royale.
335 Louise et Chartres.
336 Dauphine et Montégut.
337 Dauphine et Port; Pompe No 24.
338 Ferdinand et St-Claude.
339 Marais et Louise.
340 St-Claude et Congrès.
341 Elmire et Bourgoine.
342 Louise et Bourgoine.
343 Dauphine et Indépendance.
344 Dauphine et Mazant.
345 Chartres et Mazant.
346 Pologne et N. Remparts; Station de Chars.
347 Avenue Jourdan et Dauphine.
348 Elizardi et Dauphine.
349 Flood et N. Remparts.
350 Flood et N. Peters.
351 Deley et N. Peters Caserne des Etats-Unis.
352 Avenue et Dauphine.
353 Avenue Louisiana et Tchoupitoulas.
354 Avenue Louisiana et Magasins.
355 Avenue Louisiana et Prytanée.
356 Avenue Louisiana et S. Remparts.
357 Baronne et Constantinople.
358 Meilla et avenue St. Charles.
359 Camp et Foucher.
360 Peniston et Colisée.
361 Aline et Laurel.
362 Austerlitz et Magasins.
363 Annonciation et Amella.
364 Water et Peniston.
365 Constantinople et Tchoupitoulas.
366 Annonciation et avenue Napoléon.
367 Berlin et Magasins 7me precinct Station de Police.
368 Marengo et Prytanée.
369 Milan et Saratoga.
370 Freret et avenue Napoléon.
371 Pitt et avenue Napoléon, Pompe No 10.
372 Colisée et Jena.
373 Cadix et Tchoupitoulas.
374 Magasins et Valence.
375 Carondelet et Valence.
376 Valence et Saratoga.
377 Uppelrine et Prytanée; Station de Chars.
378 Laurel et Lyon.
379 Soniat et Tchoupitoulas.
380 Soniat et Magasins.
381 St-Charles et Dufosse.
382 Avenue Peters et S. Remparts.
383 Avenue Peters et Prytanée.
384 Valmont et Chestnut.
385 Valmont et Prytanée.
386 Tchoupitoulas et Octavie.
387 Laurel et avenue Nashville.
388 Magasins et Joseph.
389 Aracelis et Perrier.
390 Avenue Nashville et St-Charles.
391 Avenue Palmer et Freret.
392 St-Charles et avenue Henry Clay.
393 Hurst et Calhoun.
394 State et Pitt.
395 State et Camp.
396 Avenue Henry Clay et Chestnut.
397 Laurent et avenue Henry Clay.
398 Tchoupitoulas et Webster.
399 Magasins et Walnut.
400 Broadway et St-Charles.
401 Broadway et Esther.
402 Cherokee et Ann.
403 Burdette et Macarty.
404 Cherokee et Hampson.
405 Short et St-Charles.
406 Burdette et Zimble.
407 Hampson et Dublin.
408 Avenue Carrollton et Burthe.
409 Burdette et Hickory.
410 Leonidas et Burthe.
411 Cambronne et Oak.
412 Dublin et Poplar.
413 Jeanette et Joliet.
414 Eagle et Poplar.
415 M. V. B. B. et av. Carrollton.

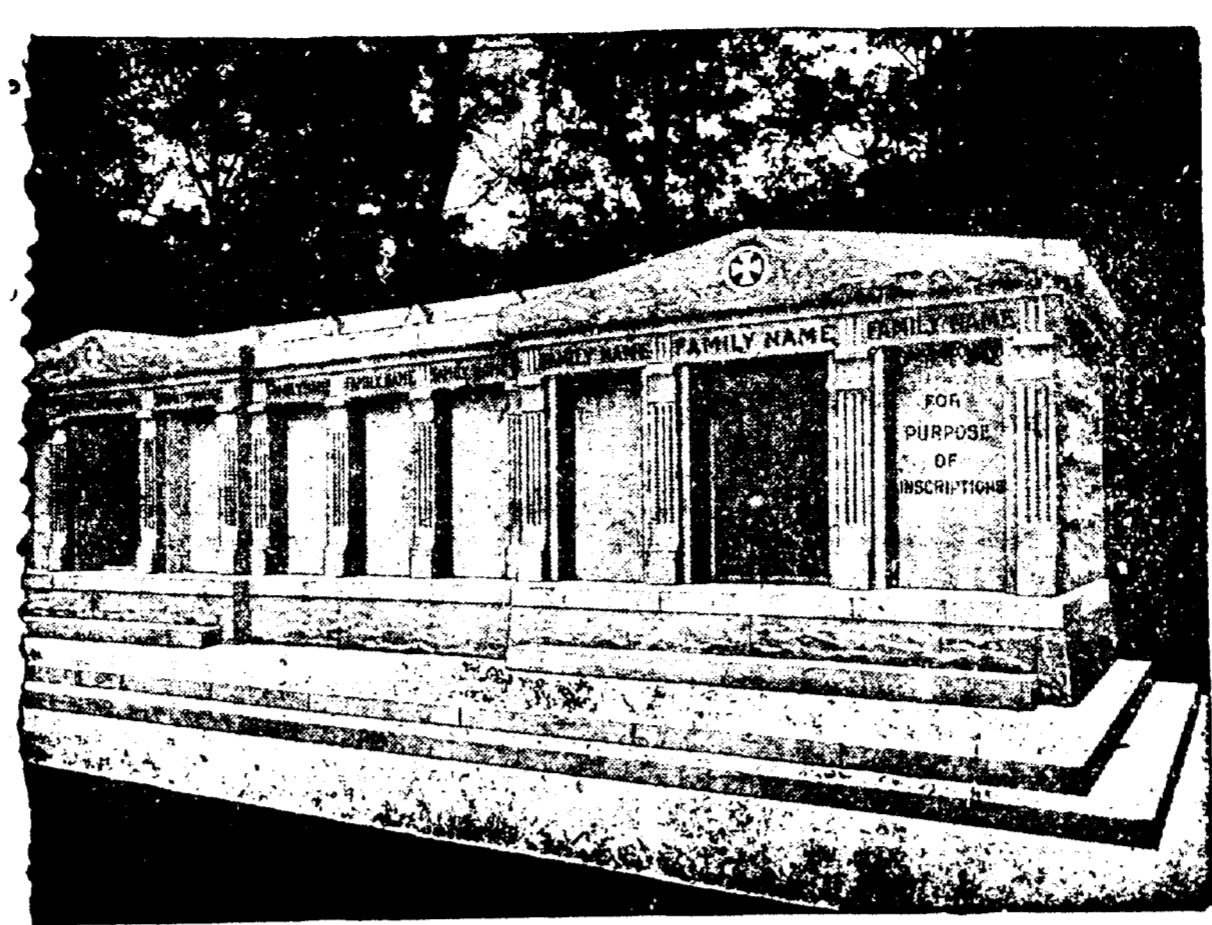

A VENDRE - Les caveaux dont on voit ci-dessus la gravure. Ils sont en grant, au cimetière St-Louis No 3, Avenue de l'Esplanade. Il en est qui ont une contenance de 12 grands cercueils et d'autres de 6. Chacun est distinct des autres, et tous seront vendus séparément à des prix très réduits. S'adresser à CHAS. A. ORLEANS, No 319 Rue Carondelet ou au Jardin.

Table titled 'Futures de New-York' listing various commodities and their prices, including irregulars, sugar, and other goods.

NOUVEAU DU COTON.

Table titled 'NOUVEAU DU COTON' listing cotton grades and their prices, including New Orleans and other regional varieties.

Marché de Liverpool.

Table titled 'Marché de Liverpool' listing market prices for various goods.

Marché du Havre.

Table titled 'Marché du Havre' listing market prices for various goods.

SUCRE ET MELASSE.

Table titled 'SUCRE ET MELASSE' listing prices for different types of sugar and molasses.

TONNELLERIE.

Table titled 'TONNELLERIE' listing prices for various types of barrels and casks.

RIZ.

Table titled 'RIZ' listing prices for different grades of rice, including 'Mouvement du Riz' and 'Marché de New-York'.

Table listing market prices for various commodities, including oil, flour, and other goods.

FARINES.

Table titled 'FARINES' listing prices for different types of flour.

GRAINS ET FOURRAGES.

Table titled 'GRAINS ET FOURRAGES' listing prices for various grains and feeds.

GRAINE DE COTON ET SES PRODUITS.

Table titled 'GRAINE DE COTON ET SES PRODUITS' listing prices for cotton seeds and their products.

PRODUITS DE LA CAMPAGNE.

Table titled 'PRODUITS DE LA CAMPAGNE' listing prices for various agricultural products.

Succession de Annie Fendergrast. COUR CIVILE DE DISTRICT POUR LA paroisse d'Orléans. No 84, 300 - Division C - Avis est par le présent donné aux créanciers de cette succession et à toutes autres personnes intéressées d'avoir à déclarer dans les dix jours qui suivront la présente notification les raisons (s'il en ont) pour lesquelles ils ne se sont pas fait inscrire au rôle des créanciers de cette succession, ne serait pas approuvé et homologué et les fonds distribués conformément au dit compte. Par ordre de la Cour THOMAS CONNELL, Greffier. W. R. Kay, avocat. 15 mars - 15 23 27

Succession de Mme Geo. Richmann. COUR CIVILE DE DISTRICT POUR LA paroisse d'Orléans. No 84, 300 - Division C - Avis est par le présent donné aux créanciers de cette succession et à toutes autres personnes intéressées d'avoir à déclarer dans les dix jours qui suivront la présente notification les raisons (s'il en ont) pour lesquelles ils ne se sont pas fait inscrire au rôle des créanciers de cette succession, ne serait pas approuvé et homologué et les fonds distribués conformément au dit compte. Par ordre de la Cour THOMAS CONNELL, Greffier. W. R. Kay, avocat. 15 mars - 15 23 27

Succession de Theresia Muller, femme de Herbert H. Tilton. COUR CIVILE DE DISTRICT POUR LA paroisse d'Orléans. No 84, 300 - Division C - Avis est par le présent donné aux créanciers de cette succession et à toutes autres personnes intéressées d'avoir à déclarer dans les dix jours qui suivront la présente notification les raisons (s'il en ont) pour lesquelles ils ne se sont pas fait inscrire au rôle des créanciers de cette succession, ne serait pas approuvé et homologué et les fonds distribués conformément au dit compte. Par ordre de la Cour THOMAS CONNELL, Greffier. W. R. Kay, avocat. 14 mars - 14 18 23

Succession de Mme Victorine Desautels, veuve de Prosper Avril. COUR CIVILE DE DISTRICT POUR LA paroisse d'Orléans. No 84, 300 - Division C - Avis est par le présent donné aux créanciers de cette succession et à toutes autres personnes intéressées d'avoir à déclarer dans les dix jours qui suivront la présente notification les raisons (s'il en ont) pour lesquelles ils ne se sont pas fait inscrire au rôle des créanciers de cette succession, ne serait pas approuvé et homologué et les fonds distribués conformément au dit compte. Par ordre de la Cour THOMAS CONNELL, Greffier. W. R. Kay, avocat. 10 mars - 10 14 19

Succession de Gabriel G. Desautels, ex-ecuteur de la succession de Mme Victorine Desautels, veuve de Prosper Avril. COUR CIVILE DE DISTRICT POUR LA paroisse d'Orléans. No 84, 300 - Division C - Avis est par le présent donné aux créanciers de cette succession et à toutes autres personnes intéressées d'avoir à déclarer dans les dix jours qui suivront la présente notification les raisons (s'il en ont) pour lesquelles ils ne se sont pas fait inscrire au rôle des créanciers de cette succession, ne serait pas approuvé et homologué et les fonds distribués conformément au dit compte. Par ordre de la Cour THOMAS CONNELL, Greffier. W. R. Kay, avocat. 10 mars - 10 14 19

Succession de Mme Abe Smith. COUR CIVILE DE DISTRICT POUR LA paroisse d'Orléans. No 84, 300 - Division C - Avis est par le présent donné aux créanciers de cette succession et à toutes autres personnes intéressées d'avoir à déclarer dans les dix jours qui suivront la présente notification les raisons (s'il en ont) pour lesquelles ils ne se sont pas fait inscrire au rôle des créanciers de cette succession, ne serait pas approuvé et homologué et les fonds distribués conformément au dit compte. Par ordre de la Cour THOMAS CONNELL, Greffier. W. R. Kay, avocat. 14 mars - 14 18 23

Succession de Raphael Coe. COUR CIVILE DE DISTRICT POUR LA paroisse d'Orléans. No 84, 300 - Division C - Avis est par le présent donné aux créanciers de cette succession et à toutes autres personnes intéressées d'avoir à déclarer dans les dix jours qui suivront la présente notification les raisons (s'il en ont) pour lesquelles ils ne se sont pas fait inscrire au rôle des créanciers de cette succession, ne serait pas approuvé et homologué et les fonds distribués conformément au dit compte. Par ordre de la Cour THOMAS CONNELL, Greffier. W. R. Kay, avocat. 12 mars - 12 16 21

D. MERCIER'S SONS. Les marchands renommés par la modicité des prix de leurs articles et la loyauté dans leurs transactions commerciales. Vêtements confectionnés, Chapeaux et Articles de toilette pour messieurs et enfants.

La Compagnie d'Assurances Liverpool & London & Globe. Plus de \$71,000,000 de pertes payées dans les Etats-Unis. Capital Comptant \$500,000.00. Actif \$1,200,472.60. Surplus Net \$233,411.07. Surplus aux Détenteurs de Polices \$723,410.07.

F. A. BRUNET, IMPORTATEUR DIRECT. HORLOGER, BIJOUTIER, JOAILLER. 613 RUE ROYALE. ALLIANCES ET BAGUES DE MARIAGE EN TOUT GENRE. La Seule Grande et Unique Maison Française à la Nouvelle-Orléans.

DIAMANTS, MONTRES, Bijoux en Argent et Or Massif. A. M. HILL, 635 rue du Canal.

Un Assortiment Complet de Gadeaux Sortables pour les Fêtes, tels que Bracelets, Montres en Or, Belles Pendules et Statues, Bijouterie Artistique, Orfèvrerie d'Argent Massif et Nouveautés en Argent, Lorgnettes, Ombrelles et Cannes à Fondos d'Or, Objets d'Art Américains en Cristal Taillé chez WM. FRANTZ & CO., JOAILLIERS ET OPTICIENS, 142 rue Carondelet.

L'ABEILLE - DE LA - Nlle-Orléans. CUMBERLAND TELEPHONE 2096-R. Illustration of a man in a suit holding a large sign with the text 'L'ABEILLE' and '2096-R'.