

CHEMINS DE FER

NEW ORLEANS GREAT NORTHERN R. R.

Station terminale, rue Canal. A tout passager transporté entre la Nouvelle-Orléans et les points intermédiaires...

LOUISVILLE & NASHVILLE. Arrivées: N. Y. and N. O. Limited 9:45 am, Cincinnati & Florida express 7:25 am...

QUEEN & CRESCENT ROUTE. Arrivées: No 1 limited 10:55 am, 3 ans American special 8:55 pm...

ILLINOIS CENTRAL. Arrivées: The Limited, Chicago, St. Louis, Louisville et Cincinnati 8:15 pm...

THE YAZOO AND MISSISSIPPI VALLEY. Arrivées: Vicksburg express 5:20 pm, Memphis express 8:10 am...

NEW ORLEANS, FORT JACKSON AND GRAND ISLE R. R.

Arrivées: Alger 7:35 pm, Samedi et dimanche seulement, Alger 9:55 am...

LOUISIANA SOUTHERN RAILWAY. Arrivées: De Belair et Shell Beach 8:10 am, De Belair 7:00 am...

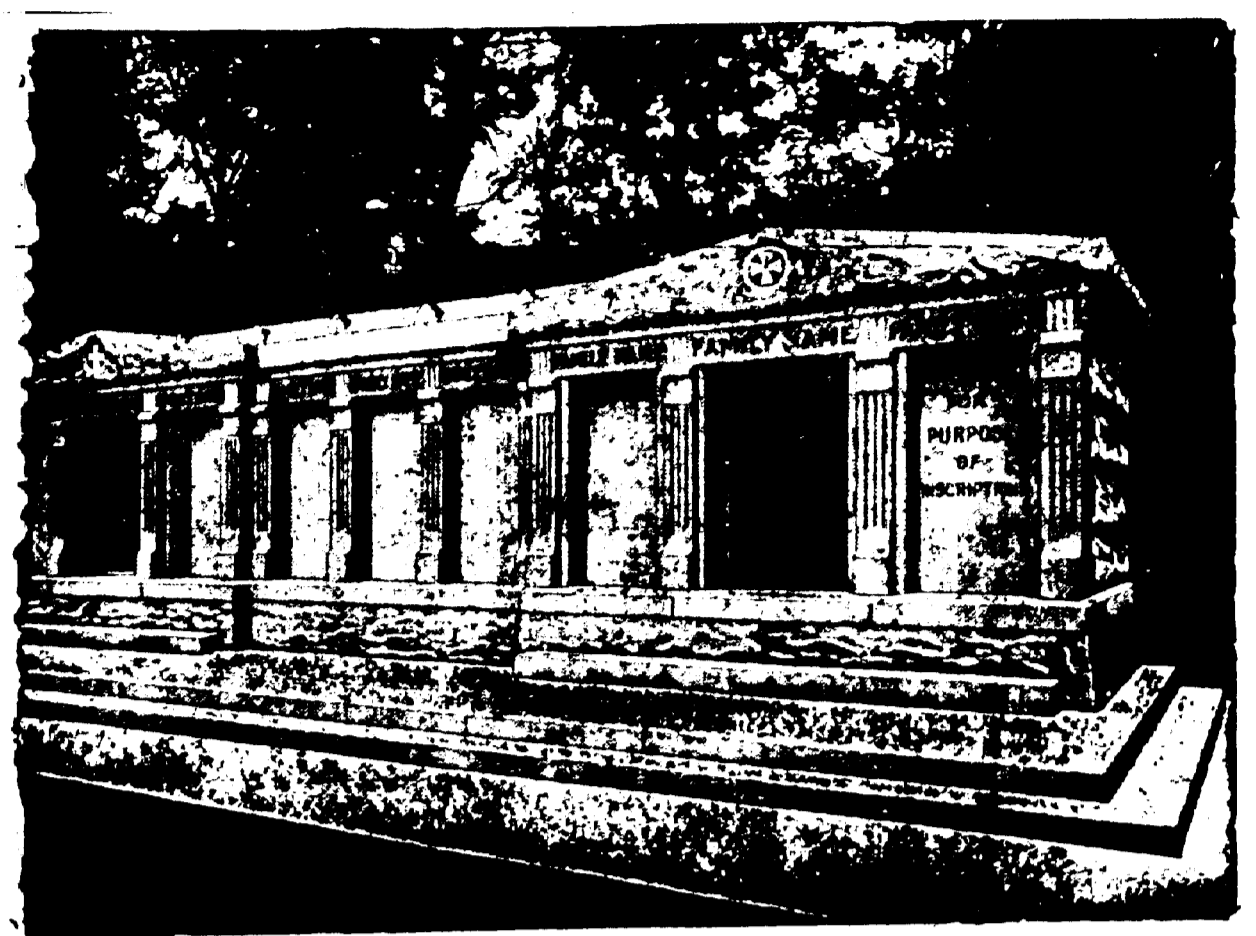

A VENDRE - Les caveaux dont on voit ci-dessus la gravure. Ils sont en granit, au diamètre de 12 mètres...

ANNONCES JUDICIAIRES

VENTES PAR LE SHERIFF. ANNONCE JUDICIAIRE. Vente de Propriété de Valeur amélorée du Trésorier District...

COUR CIVILE DE DISTRICT POUR LA paroisse d'Orléans. No 87,357 - Arrêté de vente de terre...

COUR CIVILE DE DISTRICT POUR LA paroisse d'Orléans. No 87,416 - Arrêté de vente de terre...

COUR CIVILE DE DISTRICT POUR LA paroisse d'Orléans. No 87,416 - Arrêté de vente de terre...

ANNONCE JUDICIAIRE. Vente par le Sheriff, Vendredi, 27 Novembre 1908...

ANNONCE JUDICIAIRE. Vente par le Sheriff, Vendredi, 27 Novembre 1908...

ANNONCE JUDICIAIRE. Vente par le Sheriff, Vendredi, 27 Novembre 1908...

ANNONCE JUDICIAIRE. Vente par le Sheriff, Vendredi, 27 Novembre 1908...

ANNONCE JUDICIAIRE. Vente par le Sheriff, Vendredi, 27 Novembre 1908...

ANNONCE JUDICIAIRE. Vente par le Sheriff, Vendredi, 27 Novembre 1908...

ANNONCE JUDICIAIRE. Vente par le Sheriff, Vendredi, 27 Novembre 1908...

ANNONCE JUDICIAIRE. Vente par le Sheriff, Vendredi, 27 Novembre 1908...

ANNONCE JUDICIAIRE. Vente par le Sheriff, Vendredi, 27 Novembre 1908...

ANNONCE JUDICIAIRE. Vente par le Sheriff, Vendredi, 27 Novembre 1908...

ANNONCE JUDICIAIRE. Vente par le Sheriff, Vendredi, 27 Novembre 1908...

ANNONCE JUDICIAIRE. Vente par le Sheriff, Vendredi, 27 Novembre 1908...

ANNONCE JUDICIAIRE. Vente par le Sheriff, Vendredi, 27 Novembre 1908...

ANNONCE JUDICIAIRE. Vente par le Sheriff, Vendredi, 27 Novembre 1908...

ANNONCE JUDICIAIRE. Vente par le Sheriff, Vendredi, 27 Novembre 1908...

ANNONCE JUDICIAIRE. Vente par le Sheriff, Vendredi, 27 Novembre 1908...

BULLETIN FLUVIAL

Fourni par le Bureau Météorologique à la Nouvelle-Orléans. Département de l'Agriculture des Etats-Unis.

Nouvelle-Orléans, 24 novembre 1908.

Table with columns: STATIONS, Pleine hauteur à la marée, Ligne de jaugeur, Hauteur, Changement dans les dernières 24 heures.

F. A. BRUNET, IMPORTATEUR DIRECT. HORLOGES, BIJOUTERIE, JOAILLERIE. 313 RUE ROYALE.

William Frantz & Cie., JOAILLIERS ET OPTICIENS. 1014 Rue St. Raphaël.

PAUL M. SCHNEIDAU, Agent, REPRESENTANT. La MONONGANELA RIVER CONSOLIDATED COAL AND COKE CO.

VAPEURS.

LIGNE FRANÇAISE.

COMPAGNIE GENERALE TRANSATLANTIQUE. Ligne directe au Havre, Paris (France). Partant tous les lundis, à 10 h. A. M.

ANNONCES JUDICIAIRES

ETAT DE LA LOUISIANE-COUR CIVILE. Arrêté de vente de terre...

AVIS DE SUCCESSIONS

Succession de Anna M. Wombles. COUR CIVILE DE DISTRICT POUR LA paroisse d'Orléans...

AVIS AUX CREANCIERS

William P. Luck vs Schwartz Fous dry Company. COUR CIVILE DE DISTRICT POUR LA paroisse d'Orléans...

VENTES A L'ENCAIN

Carrère & Keeney. ANNONCE JUDICIAIRE. Endroit de Choix pour Bâti.

VENTES A L'ENCAIN

Lionel M. Ricau. ANNONCE JUDICIAIRE. Cottage Simple Attrayant Couvert en Ardoises.

CONTENU DU BUREAU

W. G. COYLE & CO., 337 rue Carondelet, coin Union. PHONES 211, 22, 15.

CONTENU DE RESIDENCE

Succession de England H. Harris. No 86,530 Cour Civile de District, Division D.

SALLE DE BILLARDS

MILLER. Parties entre Experts Tous les Soirs. Tables nombreuses et les plus modernes.

CHEMINS DE FER

Queen & Crescent New York

Route Baltimore, Philadelphie, Washington, Cincinnati, Norfolk, St-Louis, Birmingham.

"OZONE ROUTE"

EXCURSIONS \$1.00 ALLER ET RETOUR DIMANCHES. De la Nouvelle-Orléans, La, à New-York...

EXCURSIONS \$1.00

De la Nouvelle-Orléans, La, à New-York. Arrive à la Nouvelle-Orléans à 6:55 a. m.

\$1.00 EXCURSIONS DU DIMANCHE

A Partir de 29 Mars. I. C. R. R. McComb City ET Points Intermédiaires.

Y. & M. V. R. R.

Baton Rouge ET Points Intermédiaires. Quittant la Nlle-Orléans à 7:45 a. m.

NOTRE SERVICE A L'EST

N'A PAS D'EGAL. Deux Trains Rapides d'un Bout à l'Autre Chaque Jour.

MINERAL WELLS ?

THE TEXAS PACIFIC RAILWAY. Pourquoi n'avez-vous pas des MINERAL WELLS ?

SALLE DE BILLARDS

MILLER. Parties entre Experts Tous les Soirs. Tables nombreuses et les plus modernes.