L'Abeille de la Nouvelle-Orléans

Bureaux, No 70 rue de Chartres.

NOUVELLE-ORLEANS.
MARDI, 25 OCTOBRE 1881.

Spectacles, Bals, &c.

THEATRE ST-CHARLES.
DE BIDWELL.
DERNIERE SEMAINE DE
HESS' ACME OPERA CO.
DIMANCHE 23 OCTOBRE.
Tous les soirs durant la semaine—Matinées mercredi et samedi.
Première représentation en cette ville de l'Opéra Comique
"LA MASCOTTE,"
Par Audran's, (l'auteur "d'Olivette)
Représentée avec une grande mise en scène, ses ballets costumés, et les accessoires appropriés.
Grand chœur et orchestre.
Sig. De Novellis.....Chef d'Orchestre.
Dimanche, 30 octobre—Tony Denier's Matelots "Blanquy Dampty" Pantomime.
26 oct—

GRAND OPERA HOUSE.
Beach, Conner & Norton, Lessees-directeurs.
DIMANCHE, 23 OCTOBRE,
POUR UNE SEMAINE SEULEMENT.
L'actrice favorite américaine
CHARLOTTE THOMPSON,
Secondée par l'Excellent Comique Joseph Wheelock. Tous les soirs cette semaine—The PLANTER'S WIFE.
Matinée Mercredi, à la demande spéciale de Mlle Thompson, MAY EVIRNE.
Samedi Matinée in spécialité de Mlle Thompson, JANE EYRE.
Dimanche, 30 octobre—Willie Edouin's Sparks Company in "Deseno; or Fun in a Photograph Gallery."
23 oct—

Académie de Musique.
DE BIDWELL.
Pour une seule Soirée, commençant
Dimanche 23 octobre.
Matinées mercredi et samedi.
HOEY & HARDIE COMBINATION
Dans le grand drame romantique de Geo Hoey
"THE CHILD OF THE STATE."
Représenté avec un personnel sans pareil, nouvelles scènes, costumes, musique, etc.
Dimanche, 30 octobre—Dernière semaine de la Combination Hoey et Hardie, et représentation du drame romantique de Geo. Hoey "Tête de Mort" et la grande pièce de Sardou "Diplomacy".
23 oct—

A. Dudrejan, Ky J Montagnet, Jos B Williams
Nlle-Orléans. Nlle-Orléans. Pittsburg.
Grand Lake Coal
COMPANY.
DESFORGES,
MONTAGNET & CO.,
Marchands en gros et en détail de Charbons
Pittsburg, Anthracite et Cannel.
Bateaux, fabriques, brasseurs, planteurs et familles approvisionnées aux plus bas prix du marché.
Charbon en barille pour être expédié.
Chantiers { 1er sur la Levée, entre les rues Peters et Decatur.
2me sur le plat de la rue Hendersville.
3me du côté entre les rues Henderson et Robin.
Agents du "Bayou Sara Coal Depot".
Bureau: coin des rues Gravier et Carondélet, 1er sept—3m Nlle Orléans, La.

Le Magasin de Meubles le meilleur marché du Sud.
W. G. TEBAULT,
Nos 37, 39 et 41 rue ROYALE
Ayant pris possession de mes nouveaux et spacieux magasins, mesure nécessitée par l'augmentation de mes affaires, je suis maintenant prêt à offrir à mes clients et au public,
Un des plus beaux et des plus grands assortiments de Meubles
qu'il soit possible de trouver au Sud.
Mes genres et modèles en ameublements de salon et de chambre, sont complets et un ensemble de toutes les meubles importés ici.
N'oubliez pas le numéro du magasin et sa grande:
Le magasin de meubles le meilleur marché au Sud.
W. G. TEBAULT,
37, 39 et 41 RUE ROYALE
1er sept—1an Nlle-Orléans, La.
CHANGEMENT DE LOCAL.
P. L. Cusachs,
Importateur et Droguiste,
a transféré son établissement du No 39 de la rue Royale à la spacieuse
BATISSE BLANCHE,
au coin des rues Canal et Baronne,
Avec un stock entièrement nouveau, frais et complet.
Cet établissement unique et bien connu, en remerciant ses nombreux amis du patronage libéral qu'ils lui ont accordé dans le passé, espère en mériter la continuation par les facilités plus grandes qu'il a de bien faire, et les articles de qualité supérieure qu'il débitera.
1er sept—6mois
Fabricants de Sucre, de Candis et Brasseurs.
1861..... ONNAREL 1881
Trente années consécutives de succès ont établi une centaine la supériorité du Bi-Sulfite de chaux de Monnard sur tous les objets quelconques et jouste de délégation, et de satisfaction qui étant jamais été employés dans le traitement des Jus de Canne. Tout les bons connaît du Nord et de l'Ouest font usage de bi sulfite. Circulaires et renseignements envoyés sur demande.
H. BONNAREL,
P. O. Box 1216. 37 rue North Peters.
18 sept—2m
Avis.
Les prix les plus élevés seront payés comptant pour des dentiers d'occasion (second hand) de toute genre. S'adresser à
CASH,
Stite—tf Lock Box 1560 N. O., P.
HENRY N. SIEBRECHT.
49.....RUE ROYALE.....49
MEUBLES DE SALONS, CHAMBRES A COUCHER ET SALLE A MANGER,
DANS LE DERNIER GENRE.
Papier de tenture, qualités de luxe et qualités ordinaires.
PRIX MODÉRÉS.
Nouvelle-Orléans.

SPECTACLES BALS, &c
JARDIN DE WENGER.
Nos 12 et 13 rue Bourbon.
TOUS LES SOIRS,
Grand Concert, exécuté par le célèbre Orchestre de Dames Américaines,
Sous la direction du Prof. Albert Ecobert, avec Mlle Emma Kiesel, seule vocaliste.
Programme nouveau chaque soir. Matinée le Dimanche.
Quatre chambres complètement meublées pour les dames, ayant les entrées séparées, et sont arrangées pour l'agrément des dames visiteuses.
Les personnes tapageuses ou de caractère suspect ne seront pas reçues dans l'établissement.
Les meilleurs vins, liqueurs et bières et un lunch délicieusement servis à toute heure.
2 Sept—3m

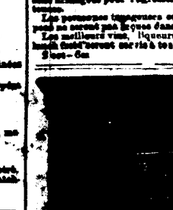

Pianos Pleyel
FABRIQUÉS PAR
PLEYEL, WOLFF & CIE.,
DE PARIS.
Vendus exclusivement par
Louis Grunewald
127 RUE DU CANAL ET 18 RUE BARONNE.
Les Pianos Pleyel, renommés dans le monde entier, comme du public depuis plus de cinquante ans, et durant cette longue période ils ont prouvé qu'ils étaient les plus durables, les plus élégamment faits, et les plus recherchés pour tous ceux qui apprécient les mérites réels d'un instrument de premier ordre.
Le véritable Pianos Pleyel est importés exclusivement par L. GRUNEWALD, le seul agent général autorisé aux Etats-Unis.
Chaque piano est accompagné d'un certificat original des fabricants, et aucun n'est véritable sans ce certificat. Soyez en garde contre les imitations, et vous vous assurez de l'véritable Piano Pleyel, allez au magasin de musique de Grunewald où ils vous seront offerts aux prix les plus modérés et aux conditions les plus faciles.
Nouveaux arrivages par tous les navires français. Venez voir mon stock et le juger par vous-mêmes.
LOUIS GRUNEWALD,
127 CANAL et 18 BARONNE.
21 sept—tf
GODCHAUX,
81 et 83 rue du Canal,
Un magasin de vêtements confectionnés du Sud.
L'excellent choix de notre Stock de Linge d'Automne et Articles de toilette de toute sorte intéressera tous ceux qui peuvent avoir besoin d'un article du domaine de notre commerce. Nous mentionnons avec orgueil le fait que les
GENRE,
DESSIN ET EFFET général de nos marchandises ne sont pas égalés.
Une inspection de notre stock sera trouvée intéressante et profitable au public acheteur.
LEON GODCHAUX,
81 et 83 rue du Canal.
18 sept.
Avis spécial.—Taxes de ville de 1881.
Département des finances.
HOTEL DE VILLE.
Nlle-Orléans, 13 octobre 1881.
La liste des taxes de ville non payées est dressée, et sera publiée dans le "Daily States" les 17, 19 et le 21 octobre 1881.
Les personnes intéressées sont par le présent avis respectueusement averties, que jusqu'au 31 octobre, elles seront pourront être payées avec les intérêts augmentés à partir de 1er avril 1881, sans autres frais.
Le 1er novembre prochain, les comptes seront remis entre les mains de l'huissier-avocat de ville pour les percevoir, après quoi il s'en suivra d'autres frais.
Signé:
B. T. WALSHE,
Administrateur des finances.
13sept—jusq 1er nov
Avis aux Contribuables.
Bureau No 28, Passage de la Bourse.
Le soussigné se chargera de payer toutes les taxes arriérées, en octroiées, soit de ville ou d'Etat, à un pourcentage très avantageux pour les intéressés. Il réglera également toutes les hoonces d'Etat à un escompte libéral.
JOHN T. DUFOUR,
24 sept— No 28 Passage de la Bourse.
LES HERITIERS DE
J. LEVOIS
133 RUE DU CANAL,
Bâtisses Neuves.
Débellement, LUNDI, 3 du courant, un très grand assortiment d'étoffes françaises et anglaises pour robes, importées par eux et comprenant les dernières nouveautés en
Etoffes laine, laine et soie,
—Un choix complet de—
Garnitures Brochées et à Carreaux,
Se marient avec les couleurs de draps.
Ils offrent des BARGAINS spéciaux dans leurs étoffes pour robes, importées l'année dernière.
Ils sollicitent l'examen des personnes qui ont besoin de robes d'automne et d'hiver.
Sept—tf
LA NEW ORLEANS COTTON SEED PRESS ASSOCIATION, composée des compagnies Union Oil Company, Planters Oil Company, Crescent City Oil Company, A. A. Maginnis Sons, Pineville Oil Works Company et la Louisiana Oil Company, a été dissoute adjourd'hui par impression. M. Henry Marx a été nommé liquidateur de la dissolution de cette Association.
21 août 1881.
Les expéditeurs de graine de coton sont par le présent notifiés que la New Orleans Cotton Seed Association a, ce jour, été dissoute. Les compagnies suivantes formant l'Association:
UNION OIL COMPANY,
PLANTERS OIL COMPANY,
CRESCENT CITY OIL COMPANY,
A. A. MAGINNIS SONS,
LOUISIANA OIL COMPANY,
HENRY MARX,
Secrétaire.
13sept—au 1er nov No. 4 rue Delta.
Bureau du Pineville Oil Works Co.
Nlle-Orléans, 10 Septembre 1881.
Par suite de la dissolution du "New-Orleans Cotton Seed Association," les soussignés sont maintenant prêts à fournir leurs produits sous forme à ceux qui en auront besoin pour lempâtage du marché pour la dite graine.
Les fournes, planches, expéditions de graines de coton et tout les bâtisses et les autres objets quelconques de transport, vendront bien, ainsi que toute la qui pourra, et sous les prêtes respectivement fixés par leurs offres respectives.
PINEVILLE OIL WORKS CO.
Office; 31 Carondelet St.
10sept—tf

A la Nouvelle-Orléans Loc.
Mardi, 8 Novembre 1881.
LE GRAND TIRAGE MENSUEL
De la Loterie à $2.
CLASSE L.
GROS LOT:
$30,000.
1857 LOTS!
—LE TOUT S'ELEVANT A—
$110,400!
Le tirage commencera positivement 11 heures du matin
Au bureau de la compagnie.
DANS LA MATINEE DU
Mardi, 8 Novembre 1881.
—A LA—
Restaurant de la Louisiane,
—TENU PAR—
LOUIS BEZAUDUN,
512 rue Bourbon,
Entre Royale et Bourbon. Nouvelle-Orléans
Chambres pour voyageurs.
DINERS POUR BALS ET SOIREES.
18 oct—3m
Voyez la Distribution!
Distribution Extraordinaire!
100,000 billets à $2 chacun.
LISTE DES LOTS:
1 Lot de ....$30,000, soit $30,000
1 Lot de .... 10,000..... 10,000
1 Lot de .... 5,000..... 5,000
2 Lots de ... 2,500..... 5,000
5 Lots à ... 1,000..... 5,000
20 Lots de ... 500..... 10,000
100 Lots de ... 100..... 10,000
200 Lots de ... 50..... 10,000
500 Lots de ... 20..... 10,000
1,000 Lots de ... 10..... 10,000
PRIX D'APPROXIMATION
9 Lots d'approximation de $300 chacun pour les neuf numéros restant du numéro gagné le lot de $30,000, soit..... 2,700
9 Lots d'approximation de $200 chacun pour les neuf numéros restant du numéro gagné le lot de $10,000, soit..... 1,800
9 Lots d'approximation de $100 chacun pour les neuf numéros restant du numéro qui aura gagné le lot de $5,000, soit..... 900
1,857 Lots ou montant à.....$110,400
Billet entier, $2; Demi-Billet, $1.
A vendre à toutes les agences de la Nouvelle-Orléans et au bureau de la COMPAGNIE,
M. A. DAUPHIN,
Nouvelle-Orléans, Lou.
Transmettre l'argent par des ordres sur la poste ou poste, par des lettres enregistrées, par des traites ou par Telegraphe.
Souvenez-vous qu'un Tirage
du
MARDI, 8 Novembre 1881.
TOUS LES LOTS
—SONT—
PAYÉS SUR PRÉSENTATION.
On demande des agents dans toutes les villes, villages et villages de l'Union.
D'excellentes garanties sont exigées et délivrées, lucrativement, généralement les demandes qui doivent être adressées à
M. A. DAUPHIN,
Nlle-Orléans, Lou.
ou à la même personne au
No 308, Broadway, New-York.
TOUTES LETTRES SANS RÉPONSE, SONT IGNORÉES SANS REFUS.
Les Souscriptions de conditions pour chaque dont vous avez besoin au bureau de la Compagnie, soit, à la Nlle-Orléans.
Les Souscriptions pour des chaînes ou des agences les en dans.
M. A. DAUPHIN,
Nlle-Orléans, Lou.
ou à la même personne au
No 308, Broadway, New-York.

L. A. S. L.
PRENEZ AVIS.
Que cette loterie est la seule qui jamais un Etat ait été votée et endossée par une pouvoir
Tous les lots payés en plein!
GRANDE CHANCE
—POUR—
UNE FORTUNE!
LA COMPAGNIE DE LA
LOTERIE
DE L'ETAT
DE LA LOUISIANE
A la Nouvelle-Orléans Loc.
Mardi, 8 Novembre 1881.
LE GRAND TIRAGE MENSUEL
De la Loterie à $2.
CLASSE L.
GROS LOT:
$30,000.
1857 LOTS!
—LE TOUT S'ELEVANT A—
$110,400!
Le tirage commencera positivement 11 heures du matin
Au bureau de la compagnie.
DANS LA MATINEE DU
Mardi, 8 Novembre 1881.
—A LA—
Restaurant de la Louisiane,
—TENU PAR—
LOUIS BEZAUDUN,
512 rue Bourbon,
Entre Royale et Bourbon. Nouvelle-Orléans
Chambres pour voyageurs.
DINERS POUR BALS ET SOIREES.
18 oct—3m
Voyez la Distribution!
Distribution Extraordinaire!
100,000 billets à $2 chacun.
LISTE DES LOTS:
1 Lot de ....$30,000, soit $30,000
1 Lot de .... 10,000..... 10,000
1 Lot de .... 5,000..... 5,000
2 Lots de ... 2,500..... 5,000
5 Lots à ... 1,000..... 5,000
20 Lots de ... 500..... 10,000
100 Lots de ... 100..... 10,000
200 Lots de ... 50..... 10,000
500 Lots de ... 20..... 10,000
1,000 Lots de ... 10..... 10,000
PRIX D'APPROXIMATION
9 Lots d'approximation de $300 chacun pour les neuf numéros restant du numéro gagné le lot de $30,000, soit..... 2,700
9 Lots d'approximation de $200 chacun pour les neuf numéros restant du numéro qui aura gagné le lot de $10,000, soit..... 1,800
9 Lots d'approximation de $100 chacun pour les neuf numéros restant du numéro qui aura gagné le lot de $5,000, soit..... 900
1,857 Lots ou montant à.....$110,400
Billet entier, $2; Demi-Billet, $1.
A vendre à toutes les agences de la Nouvelle-Orléans et au bureau de la COMPAGNIE,
M. A. DAUPHIN,
Nlle-Orléans, Lou.
Transmettre l'argent par des ordres sur la poste ou poste, par des lettres enregistrées, par des traites ou par Telegraphe.
Souvenez-vous qu'un Tirage
du
MARDI, 8 Novembre 1881.
TOUS LES LOTS
—SONT—
PAYÉS SUR PRÉSENTATION.
On demande des agents dans toutes les villes, villages et villages de l'Union.
D'excellentes garanties sont exigées et délivrées, lucrativement, généralement les demandes qui doivent être adressées à
M. A. DAUPHIN,
Nlle-Orléans, Lou.
ou à la même personne au
No 308, Broadway, New-York.
TOUTES LETTRES SANS RÉPONSE, SONT IGNORÉES SANS REFUS.
Les Souscriptions de conditions pour chaque dont vous avez besoin au bureau de la Compagnie, soit, à la Nlle-Orléans.
Les Souscriptions pour des chaînes ou des agences les en dans.
M. A. DAUPHIN,
Nlle-Orléans, Lou.
ou à la même personne au
No 308, Broadway, New-York.

ANNONCES JUDICIAIRES

VENTES PAR LE SHERIF.

Thomas Jeanney vs M. M. Rainey & Co et als.

COUR CIVILE DE DISTRICT pour la paroisse d'Orléans. No 4222.—En vertu d'un writ de fieri facias émis en faveur de Thomas Jeanney, à moi adressé par l'Hon. Cour Civile de District pour la paroisse d'Orléans, dans l'affaire ci-dessus, je procéderai à la vente à l'encan, à la Bourse St. Charles, St. Charles, dans l'Ordre et dans les heures de la retenue de l'Hôtel de Ville, SAMEDI, le 12 novembre 1881, à midi, de la propriété ci-après décrite, à savoir:

Un certain lot ou portion de terre situé dans la Quatrième District de cette ville, dans l'Ilet Bienville, bornant Philippe, Prevoteau, Laurel et Annunciation, mesurant sur Jersey, mesurant 30 pieds de front sur 120 pieds de profondeur, et 30 pieds de front à la Annunciation sur une profondeur de cent cinquante-huit pieds huit pouces et six lignes entre lignes parallèles, conformément au plan dressé par H. Bendounquid, architecte, en date 10 décembre 1868 et déposé au Etude de Edward Barnett, actuellement notaire en cette ville.

Saisi dans l'affaire ci-dessus.

Conditions: comptant sur les lieux.

THOMAS DUFFY,
Shérif civil de la paroisse d'Orléans.
12 oct—12,19,26, 2,9,23 nov

Chas. W. Wilson vs Jacques Coyle.

COUR CIVILE DE DISTRICT pour la paroisse d'Orléans. No 6096.—En vertu d'un writ de saisie et de vente, à moi adressé par l'Honorable Cour Civile de District de la Paroisse d'Orléans dans l'affaire ci-dessus, je procéderai à la vente aux enchères publiques, à la Bourse d'Encan St-Charles, au rez-de-chaussée de la retenue de l'Hôtel de Ville St-Charles, dans le Premier District de cette ville, SAMEDI, le 5 novembre 1881, à midi, de la propriété ci-après décrite, à savoir:

Un certain morceau de terre, avec toutes les bâtisses et améliorations qui s'y trouvent, situé dans le cor ner de la rue Berwick, Jackson, Dryades et Delachaise, et mesurant sept cent vingt huit pieds de façade rue Berwick, partant à soixante quatre pieds du coin de la rue Jackson, sur environ cent trente cinq pieds de profondeur.

Le dit morceau de terre fait partie d'un carré que le défendeur lui a acquis de Etiska Crosby et Wm. Crosby, suivant acte passé devant John F. Coiffe, notaire, le 8 janvier 1854.

Saisi dans l'affaire ci-dessus.

Conditions—Comptant sur les lieux.

THOMAS DUFFY,
Shérif Civil de la Paroisse d'Orléans.
4 oct—4 11 18 25 nov 1 5

AVIS DE SUCCESSIONS.

Jean Lacoste vs ses créanciers.

COUR CIVILE DE DISTRICT pour la paroisse d'Orléans, No 3,184—Division B. Avis est par le présent donné aux créanciers de feu Jean Lacoste, de produire et prouver les réclamations d'avoir à déduire, dans les dix jours qui suivront la présente notification, les raisons qu'ils ont à faire valoir contre le compte présenté par Thomas Duffy, shérif civil pour la paroisse d'Orléans, et agissant syndic dans cette affaire, ne manquant pas de homologuer, et les fonds distribués conformément au dit compte.

Par ordre de la Cour.

JAMES T. CLARK, Greffier.
19 oct—19,25,28

Succession de Francis Matthews.

COUR CIVILE DE DISTRICT pour la paroisse d'Orléans, No 4019—Division B.—Avis est par le présent donné aux créanciers de feu Francis Matthews, de produire et prouver les réclamations d'avoir à déduire, dans les dix jours qui suivront la présente notification, les raisons qu'ils ont à faire valoir contre le compte présenté par Thomas Duffy, shérif civil pour la paroisse d'Orléans, et agissant syndic dans cette affaire, ne manquant pas de homologuer, et les fonds distribués conformément au dit compte.

Par ordre de la Cour.

JAMES T. CLARK, Greffier.
19 oct—19,25,28

INSTITUTIONS.

COLUMBIAN EDUCATIONAL & KINDERGARTEN INSTITUTE.
(Anciennement Institut D'Aquin)
198 ...Esplanade... 198
L'OUVERTURE de la 12me session annuelle de cet Institut a eu lieu le 3 octobre 1881.
L'enseignement comprend toutes les branches d'un cours complet, en anglais et en français, ainsi que les langues mortes les plus usitées. Pour la musique, la direction a obtenu le concours du professeur H. ROLLING. L'Institut est situé dans l'un des quartiers les plus sains et les plus centraux de la Nlle-Orléans. Les bâtiments et les terrains sont vastes et admirablement disposés pour des pensionnaires et des externes. Prix modérés. Pour circulaires, etc., s'adresser à Mlle M. FITZGERALD, à l'Institut.
13sept—tf

Pensions Restaurants &c.

Salon d'Huitres et Restaurant.
Bien connu sous le nom de
ALCAZAR RESTAURANT
61.....Rue Chartres.....61
Mme PAYCHOUX, prévient ses amis et le public en général qu'elle continue à tenir comme par le passé les déjeuners et diners réguliers 30 c. et aussi les diners à 50 c. avec vin, dessert et café. Repas servi à la carte au prix les plus modérés.

Dounaine			1/2 douz.
Huitres crues.....	15c	Huitres crues.....	15c
Huitres frites.....	25c.	Huitres frites.....	15c.
Huitres stwed.....	25c.	Huitres stwed.....	15c.

Sauce à la huitres 15c
1 douzaine d'huitres frites en pain..... 25c.
" " " " " " 15c.
23 oct—10t.

Salon d'Huîtres et Restaurant.
Ouverture.
H. PAYCHOUX previent ses amis et le public qu'il a ouvert, le 20 octobre, un établissement nouveau, à la même adresse d'autrefois, mesurant le No 93, rue St. Charles, vis-à-vis l'Académie de Musique. Il invite cordialement ses amis et connaissances à lui rendre une petite visite.
PRIX.
Déjeuners..... 30 cents
Diners ordinaires..... 50 cents
Repas à la carte, aux prix les plus modérés.
Huitres crues..... 15 cts la douzaine
Huitres au demi-coquille..... 25 cts la douzaine
Huitres stewed..... 25 cts la douzaine
La demi douzaine 15 cents
Bisques..... 10 cts le verre
20 oct—8t

Restaurant de la Louisiane,
—TENU PAR—
LOUIS BEZAUDUN,
512 rue Bourbon,
Entre Royale et Bourbon. Nouvelle-Orléans
Chambres pour voyageurs.
DINERS POUR BALS ET SOIREES.
18 oct—3m

RESTAURANT DE
JOHN,
182 RUE DU CANAL,
Presque en face du Grand Opéra House.
Nouvelle-Orléans.
JOHN STERNNA.
9oct—3m Propriétaire.

HOTEL CHALMETTE.
98 et 100...Rue St-Charles.. 98 et 100
Succursale du restaurant VICTOR.
Chambres garnies et salons pour familles oyageurs, etc., à des prix très modérés.
22 sept—1 m.

Pension Privée.
No 482 rue Royale, entre St Louis et Toulouse, Nouvelle-Orléans.
J'AI l'honneur d'informer mes nombreux clients et le public en général, que je viens de louer pour rendre le séjour de ma maison le plus agréable possible. Elle trouvera tout le confort que les pensions désirent dans un hôtel. Je prie les voyageurs de visiter mon établissement où ils trouveront bonne table et de magnifiques appartements, et tout à fait propres.
Je sollicite le patronage des habitants de la campagne.
21 sept—3 m L. TRAPOLIN.

ANNONCES JUDICIAIRES

Bureau du Shérif Civil de la paroisse d'Orléans.
Nlle-Orléans, 21 octobre 1881.
EN vertu et conformément à une proclamation émise par Son Excellence Général Douglas Mallery, gouverneur de l'Etat de la Louisiane, en date du jour d'octobre A. D., 1881, ordonnant qu'une élection aux fins de représentant dans le Second et Cinquième District Représentatifs de la paroisse d'Orléans pour remplir les vacances respectives qui ont été créées dans le Chambre des Représentants de l'assemblée générale de l'Etat de la Louisiane par la mort de Thomas Devereux, ex-représentant du Second District Représentatif de la paroisse d'Orléans, et par la mort de Thomas Magnée, ex-représentant du Cinquième District Représentatif de la dite paroisse.
Avis est par le présent donné qu'une élection aura lieu conformément à l'ordre de la susdite Cour Civile de District de cette ville, dans le district ci-dessus mentionné, le 8e jour de novembre A. D., 1881, de 7 heures du matin jusqu'à 4 heures de l'après-midi dans les districts représentatifs qui suivent et dans le but suivant, à savoir:
1° Dans le Second District Représentatif de la paroisse d'Orléans, dans le but d'élire un Représentant du dit District à la Chambre des Représentants de l'assemblée générale de l'Etat, pour remplir la vacance causée par la mort de Thomas Devereux, ex-représentant du dit District.
2° Dans le Cinquième District Représentatif de la Paroisse d'Orléans, dans le but d'élire un Représentant du dit District à la Chambre des Représentants de l'assemblée générale de l'Etat, pour remplir la vacance causée par la mort de Félix Legendre, ex-représentant du dit District.
THOMAS DUFFY,
Shérif Civil de la Paroisse d'Orléans.
21 oct au 18 nov 1a

Succession de Glacome Manie.
Cour Civile de District pour la paroisse d'Orléans—No 4064.
PAR JAS. P. GUINAULT, exécuteur.—Bureau rues Bienville et Phœbe, de Bon Secours, MERCREDI, 26 octobre 1881, il sera vendu à 11 heures du matin, à l'encanteur des rues St Louis et Chartres, en vertu d'un ordre de l'Honorable Henry L. Lazarus, juge de la Cour Civile de District pour la paroisse d'Orléans, Division E, daté du 15 octobre 1881, adjugeant à la vente de F. H. Monroe, juge de la dite cour division C, maintenant en cours:
Un lot d'arbres mesurant 34, 272 carrés de différentes dimensions, et un lot de pierres à paver, 300 yardes plus ou moins.
Adresse: Delachaise entre les rues Magnolia, sur Prytania.
Conditions—Comptant. 15 oct.—15,20,26.

Succession de Bernard Victor.
Cour Civile de District pour la paroisse d'Orléans No 4 029.
PAR JAS. P. GUINAULT, exécuteur.—Bureau, Bienville et Phœbe de la Bourse—SAMEDI, 12 novembre 1881, il sera vendu à midi, à la Bourse d'Encan St-Charles, en vertu d'un ordre de l'Honorable H. L. Lazarus, juge de la Cour Civile de District pour la paroisse d'Orléans, Division E, en date du 5 octobre 1881, adjugeant à la place de l'Honorable F. A. Monroe, juge de la dite Cour, Division C, maintenant en cours:
Un lot de terre avec les améliorations qui s'y trouvent, droits, passages, privilèges et servitudes y appartenant, situé dans le Second District de cette ville, dans le carré borné par les Bienville, Phœbe, Dumaine et D-Aquin, ledit lot portant le numéro seize, fermant le coin des rues Bienville et Broad, et mesurant, en pieds linéaires, trente-huit pieds huit pouces et cinq lignes et demie de façade rue Bienville, sur une profondeur et façade rue Broad de cent trente pieds.
Les améliorations comprennent deux maisons-cottages; l'une formant le coin des rues Broad et Bienville, ayant huit chambres à coucher, salle à manger, salon, cisterne et jardin d'agrément. L'autre, derrière la première, faisant face à la rue Broad, a cinq chambres à coucher, salle à manger, cuisine, leux d'aisance, puits et poulailler, ensemble dans le cour une bonne fontaine pour vache.
Conditions—Un tiers du prix comptant et le reste à un crédit d'un an pour un billet de l'acquéreur nommé à cette ordre et endossé par un tiers solvable et agréé par le vendeur, ledit tiers payable à partir du jour de la vente jusqu'à parfait paiement, garantie par hypothèque spéciale et loi de vente, avec intérêts à 8 pour cent par an, et toutes les clauses usitées de sécurité en pareille vente, et les droits de notaire et de police au vendeur. L'acquéreur devra faire le dépôt comptant de dix pour cent sur le montant du billet de lui adjugé par, sur lieu.
L'acte de vente devant Etienne Lanor, notaire, aux frais de l'acquéreur.
24 sept—1,8,15,22,29 oct

Maison-cottage confortable, élégamment et nouvellement construite, couverte en ardoises, située dans le Deuxième District de cette ville, No 195 rue Robertson, entre St-Philippe et Dumaine.

PAR J. V. GOURDAIN, Encanteur—Bureaux No 56 rue Royale.—SAMEDI, le 5 novembre 1881, à midi, à la Bourse d'Encan St-Charles, rue St-Charles, entre Commune et Gravier, en vertu d'un ordre de l'Honorable H. L. Lazarus, juge de la Cour Civile de District pour la Paroisse d'Orléans, Division E, siégeant à la place de l'Hon. W. T. Houston, juge de la dite Cour, Division B, actuellement absent sur congé:
Le dit lot de terre avec les bâtisses et améliorations qui s'y trouvent, droits, passages, privilèges et servitudes y appartenant, situé dans le Second District de cette ville, dans le carré borné par les rues Philippe, Prevoteau, Laurel et Annunciation, mesurant sur Philippe, 30 pieds de front sur 120 pieds de profondeur, et sur Annunciation, 30 pieds de front sur 120 pieds de profondeur, et mesurant 29 pieds 10 pouces et 7 lignes de largeur dans le fond, 102 pieds 8 pouces et 6 lignes de profondeur et de dans sur la rue Philippe, et 104 pieds 2 pouces et 2 lignes sur l'autre côté qui le divise de lot No 121.
Les améliorations consistent en une maison-cottage double No 505 rue Ste Anne, ayant 3 chambres de chaque côté, avec chambre dans le mansarde; une cuisine d'une étage ayant 2 chambres de chaque côté, cuve, leux d'aisance, puits et poulailler, ensemble.
Le moitié de cette propriété forme l'ancienne de rue Ste Anne et Dumaine, et occupée comme une épicerie.
Tel certain lot de terre, No 121, désigné par la lettre B, ensemble avec les bâtisses et améliorations qui s'y trouvent, situé dans le Deuxième District de cette ville, dans le carré borné par les rues Robertson, Dumaine, Clothers et St-Philippe, mesurant 30 pieds de façade rue Robertson, sur une profondeur de 62 pieds 11 pouces et 3 lignes, entre lignes parallèles.
Les améliorations comprennent une maison-cottage à un étage, couverte en ardoises, contenant trois chambres, une entrée, couverte en ardoises, ayant deux chambres, cisterne, leux d'aisance et une aile triquette.
Conditions: Un moitié comptant et le balance en un crédit d'une année pour un billet souscrit par l'acquéreur spécialement garanti par une hypothèque sur la propriété, portant intérêts à 8 pour cent par an, à partir du jour de la vente jusqu'à parfait paiement, avec toutes les clauses usuelles, 3 pour cent hypothèque d'avance, transfert de police au vendeur et lieu du vendeur.
Un dépôt de 10 pour cent sur le prix d'adjudication sera requis comptant sur les lieux.
L'acte de vente passé devant A. J. Lewis, notaire, aux frais de l'acquéreur.
Voir le plan à la Bourse.
8 oct 8,15,22,29 5 nov

PAR JAS. P. GUINAULT.

Succession de Gincome Manie.
Cour Civile de District pour la paroisse d'Orléans—No 4064.
PAR JAS. P. GUINAULT, exécuteur.—Bureaux Bienville et Phœbe, de Bon Secours, MERCREDI, 26 octobre 1881, il sera vendu à 11 heures du matin, à l'encanteur des rues St Louis et Chartres, en vertu d'un ordre de l'Honorable Henry L. Lazarus, juge de la Cour Civile de District pour la paroisse d'Orléans, Division E, daté du 15 octobre 1881, adjugeant à la place de F. H. Monroe, juge de la dite Cour, Division C, maintenant en congé,—La propriété suivante, savoir:
Un lot de terre situé dans le deuxième district de cette ville, dans l'Ilet compris entre les rues Bienville et Broad, et mesurant, en pieds linéaires, trente-huit pieds huit pouces et cinq lignes et demie de façade rue Bienville, sur une profondeur et façade rue Broad de cent trente pieds.
Les améliorations comprennent deux maisons-cottages; l'une formant le coin des rues Broad et Bienville, ayant huit chambres à coucher, salle à manger, salon, cisterne et jardin d'agrément. L'autre, derrière la première, faisant face à la rue Broad, a cinq chambres à coucher, salle à manger, cuisine, leux d'aisance, puits et poulailler, ensemble dans le cour une bonne fontaine pour vache.
Conditions—Un tiers du prix comptant et le reste à un crédit d'un an pour un billet de l'acquéreur nommé à cette ordre et endossé par un tiers solvable et agréé par le vendeur, ledit tiers payable à partir du jour de la vente jusqu'à parfait paiement, garantie par hypothèque spéciale et loi de vente, avec intérêts à 8 pour cent par an, et toutes les clauses usitées de sécurité en pareille vente, et les droits de notaire et de police au vendeur. L'acquéreur devra faire le dépôt comptant de dix pour cent sur le montant du billet de lui adjugé par, sur lieu.
L'acte de vente devant Etienne Lanor, notaire, aux frais de l'acquéreur.
24 sept—1,8,15,22,29 oct

VENTES A L'ENCAN.

PAR J. V. GOURDAIN.

Ventes péremptoire à des conditions faciles.
Propriété d'encoignure, améliorée et de valeur, dans le Deuxième District.
Deux maisons cottages, doubles, Nos 503 et 505 rue Ste-Anne.
Le No 505 forme l'encoignure des rues Ste-Anne et Dorgenois.

PAR J. V. GOURDAIN, encanteur, bureaux No 56 rue Royale.—SAMEDI, le 5 novembre 1881, à midi, à la Bourse d'Encan St-Charles, rue St. Charles, entre les rues Commune et Gravier, il sera vendu à l'encan, les propriétés ci-après décrites, à savoir:
1° Un certain lot de terre (No 120) désigné par la lettre A, ensemble avec les bâtisses et améliorations qui s'y trouvent, situé dans le Deuxième District de cette ville, dans l'Ilet borné par les rues Ste-Anne, Dumaine, Rocheblave et Dorgenois, mesurant 29 pieds 10 pouces de face rue Ste-Anne, 29 pieds 9 pouces et 7 lignes de largeur dans le fond, 102 pieds 8 pouces et 6 lignes de profondeur et de dans sur la rue Dorgenois, et 104 pieds 2 pouces et 2 lignes sur l'autre côté qui le divise de lot No 121.
Les améliorations sur ce lot comprennent une maison-cottage double à un étage No 503 rue Ste-Anne, ayant 3 chambres sur chacun des côtés et une chambre dans la mansarde, une cuisine d'un étage ayant 2 chambres sur chaque côté, cuve, leux d'aisance, puits et poulailler.
Le moitié de cette propriété forme l'ancienne de rue Ste Anne et Dumaine, et occupée comme une épicerie.
2° Un certain lot de terre, No 121, désigné par la lettre B, ensemble avec les bâtisses et améliorations qui s'y trouvent, situé dans le Deuxième District de cette ville, dans le carré borné par les rues Robertson, Dumaine, Clothers et St-Philippe, mesurant 30 pieds de façade rue Robertson, sur une profondeur de 62 pieds 11 pouces et 3 lignes, entre lignes parallèles.
Les améliorations comprennent une maison-cottage à un étage, couverte en ardoises, contenant trois chambres, une entrée, couverte en ardoises, ayant deux chambres, cisterne, leux d'aisance et une aile triquette.
Conditions: Une moitié comptant et la balance en un crédit d'une année pour un billet souscrit par l'acquéreur spécialement garanti par une hypothèque sur la propriété, portant intérêts à 8 pour cent par an, à partir du jour de la vente jusqu'à parfait paiement, avec toutes les clauses usuelles, 3 pour cent hypothèque d'avance, transfert de police au vendeur et lieu du vendeur.
Un dépôt de 10 pour cent sur le prix d'adjudication sera requis comptant sur les lieux.
L'acte de vente passé devant A. J. Lewis, notaire, aux frais de l'acquéreur.
Voir le plan à la Bourse.
8 oct 8,15,22,29 5 nov

PAR JAS. P. GUINAULT.

Succession de Gincome Manie.
Cour Civile de District pour la paroisse d'Orléans—No 4064.
PAR JAS. P. GUINAULT, exécuteur.—Bureaux rues Bienville et Phœbe, de Bon Secours, MERCREDI, 26 octobre 1881, il sera vendu à 11 heures du matin, à l'encanteur des rues St Louis et Chartres, en vertu d'un ordre de l'Honorable Henry L. Lazarus, juge de la Cour Civile de