BULLETIN COMMERCIAL.

NOUVELLE ORLEANS.

LUNDI, SOIR, 11 SEPTEMBRE.

… le coton est toujours languissant, les ventes de la journée se sont élevées à 600 balles seulement …

SUCRE est plus ferme. Ventes 100 boucauts.

… de MELASSE. 300 barils à 11 c. pour la noire, … et 14 c. pour la mélasse …

TABAC. Ventes 18 boucauts de 5¼ à 7 ¾ c. la balle.

FARINE—Ventes 100 barils St Louis à $7 90; … de fantaisie à $8 et haute à $7 62½ …

MAIS. Ventes de petits lots à 75 c. le jaune …

AVOINE … sacs St Louis vendues à 52 c. le boisseau.

… vendus à $1 25 les 100 livres.

… Vente de 50 barils non inspecté à $15.

LARD … Vente de 25 barriques plats-côtes à 8 ¾ c. … de graisse.

… La corde d'emballage est en demande, les ventes … aujourd'hui s'élevant à 1 300 rouleaux … Missouri, 8¼ à 8¾ pour le No 1 …

… Lourd aux anciens prix.

LISTE MARITIME.
Port de la Nouvelle-Orléans.

Expédiés Hier.
… Star Wright, Pensacola

Arrivés Hier.
… Forbes, Vera Cruz
… Steamboats, voir la partie anglaise.

Liste des Bateaux à vapeur partant aujourd'hui.

Creole, Post … 9 h A M
Frank Keeling, Powell … 5 h P M
Princess, Holmes … 5 h P M
Eliza, Stevens … 5 h P M
Magnolia, Thomasson … 5 h P M
Henry Lewis, Emerson … 5 h P M

Départs des Steamers Transatlantiques.

Départs des Etats-Unis.
… New-York pour Liverpool, 20 Septembre
… New-York pour Glasgow, 21 Septembre
… Boston pour Liverpool, 27 Septembre.

Départs d'Europe.
… Havre pour New-York, 30 août
… Liverpool pour Boston, 2 Septembre.
… Liverpool pour New-York, 6 Septembre.
… Liverpool pour New-York, 9 Septembre.
… Southampton pour New-York, 13 Sept.
… Liverpool pour Boston, 16 Septembre.
… Liverpool pour New-York, 20 Septembre
… Liverpool pour New-York, 23 Septembre.

POUR LES ATTAKAPAS ET LES OPELOUSAS.
Ligne expresse de l'Eclair (Lighting), sur la route de la malle des Etats-Unis, No 7719

CETTE ligne venant d'être nouvellement installée … disposée de manière à satisfaire les voyageurs des Attakapas et des Opelousas, partira … tous les mardis, jeudis et samedis, à … du matin et sera servie par des voitures à … Elle se relie au bateau à vapeur … JONES, qui tire peu d'eau, est installé à … commodément des passagers … la Maison du Lac sur le lac Verret à … les passagers seront transportés … à Washington en voitures à quatre roues, … aura lieu de Washington les … à 7 heures du matin. … par l'attention qu'il portera au … passagers, mériter le patronage du public … steamer *Francis Jones* … que les moindres colis … destination. … jours, une voiture à quatre … de Donaldsonville pour Thibodeaux …

… informations, s'adresser à M … à Donaldsonville.
J. R. PRICE, Propriétaire.
… 1854 10juillet—3m

Grand Chemin de Fer de la Nouvelle-Orléans, de Jackson et du Nord.
Pour le Transport …

… Calliope et … *Lundis, Mercredis et Vendredis*, à 9 … le train partira de la … Nouvelle Orléans, les *Mardis*, … heures et demie du matin. … pour les excursions sera an[noncé] …

… doivent être déposés …
WARREN A. GRICE, Surintendant.

Compagnie du Grand Chemin de fer de la Nlle-Orléans, des Opelousas et de l'Ouest.

A PARTIR de lundi, 14 août 1854, les trains partiront …

Jours de la semaine:
… pour le Bayou des Allemands à huit … du matin.
… Bayou des Allemands pour Alger, à cinq … de l'après-midi.

Les Dimanches:
… pour le Bayou des Allemands, à six … du matin.
… Bayou des Allemands, à deux … après midi.
… Bayou des Allemands pour Alger, à neuf …
… Bayou des Allemands pour Alger, à cinq … de l'après midi.

BENJN. F. FLANDERS, Secrétaire

Broderies
F. JAUFROID,
No 63, rue de Chartres.

REÇU par le Crescent City, un joli lot de broderies … consistant en: … et manches brodées, mousseline et … crêpe, … mousseline et jaconas, style nouveau, … d'Alençon, … en Valenciennes, … applications, … 24août

F. JAUFROID,
No 63, rue de Chartres.

REÇU … par les derniers arrivages: … sans coutures, marque … à 75 cts à $5, la paire. … nouveau genre. … d'Alençon, extra large. … 12,s

ALFENIDE—ALFENIDE.

[illegible]

A. PAYA & Co,
Seuls dépositaires en Louisiane. 56, rue de Chartres.

Garantie avec sécurité
Manufacture de Plaqué
D'OR ET D'ARGENT.
Cuillères, fourchettes, et toute espèce de services de tables, ornements d'église, &c,
134, RUE DE CHARTRES,
près de l'encoignure Toulouse.

C. ROUYER,
Galvaniseur, doreur au feu, argenteur et bronzeur sur tous métaux.

Fait toute espèce de réparations, remet à neuf tous les vieux objets, et garantit son travail pour plusieurs années.

… dépôts de montres et bijoux. … or et d'argent.

A. HERNANDEZ,
RUE ROYALE No 132,
AU DESSOUS DE L'HOTEL SAINT LOUIS.
… *St Charles, No 28, au dessous de l'Hôtel Verandah.*

A L'HONNEUR de prévenir ses nombreux amis et le public en général, que, par les fréquents arrivages de la Havane, … meilleures et plus fines marques de tabacs et Cigarettes de la Havane, qu'il offre à … Cabanas, Partagas, Upmann, Intimidad, … Washington, A. Hernandez, … Consuelo, Lola Montez, Martinez … Figaro, … La Distinguida …
A. HERNANDEZ

J. CLOSTERMANN & Co,
successeurs de B. Tatout & Co,
… rue de Chartres, encoignure Toulouse,

DRY GOODS Ont reçu par les derniers arrivages d'Europe et du Nord, un assortiment complet …
… H. CLOSTERMANN & Co,
Toulouse et Chartres.

BAINS SULFUREUX DE VAPEUR SECHE ET FUMIGATIONS.

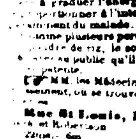

DEPUIS qu'on a recours aux Bains de Vapeur sèche et aux Fumigations aromatiques pour la guérison des maladies cutanées, douleurs rhumatismales, névralgies, catarrhes chroniques, paralysies, scrofules, engorgement des glandes du cou, des ganglions lymphatiques, des articulations, &c, on éprouve … d'appareils appropriés à l'application de … traitement spécial. … soussigné, après vingt années d'expérience, … perfectionner l'Appareil Fumigatoire … de produire l'énergie de ce procédé curatif … du malade. … MM. les Médecins sont invités à visiter l'Etablissement, qui se trouve avant la Fabrique de Parfumerie.
Rue St Louis, No 262, entre les rues Villeré et Robertson
F. MAUBERRET.

SARDINES à l'huile—2500½ boîtes sardines de Nantes, à vendre par EUG ROCHEREAU & Co, 17 et 19 rue St Louis

EAU DE FLEURS D'ORANGER en magasin et à vendre par B. TALAMON

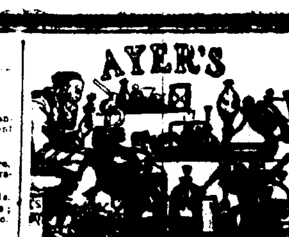

CHERRY PECTORAL DE AYER
CONTRE LES
Rhumes, la Toux, l'Enrouement, les Bronchites, la Coqueluche, le Croupe, l'Asthme et les affections pulmonaires.

Parmi les nombreuses découvertes que la science a faites, dont le résultat a été de rendre l'existence heureuse et même de la prolonger, il ne s'en trouve pas de plus précieuse que le remède mentionné plus haut. Une foule d'essais aux Etats-Unis ont prouvé d'une manière irréfutable qu'on ne saurait avoir recours à un meilleur spécifique contre les différents genres d'affections pulmonaires qui ont, jusqu'ici, enlevé des milliers de personnes chaque année. L'espace nous manque ici pour énumérer les cures effectuées à l'aide de ce remède, mais nous produirons néanmoins les certificats suivants, et référons le public à notre "Almanac Américain" que notre agent fournira gratis et qui contient tous les détails nécessaires.

Rock Hill, comté Somerset, N. Y. 21 juillet 1852.
Au Dr J. C. Ayer—Depuis que les habitants de cet endroit connaissent votre remède, ils le recherchent plus qu'aucun autre que nous ayons jamais vendu. Ceux qui l'ont employé en parlent avec les plus grands éloges, et je sais que le bien qu'il a fait, dans ces cas, mérite ce que l'on pourrait en dire de plus flatteur pour vous. Je suis heureux d'être votre agent car je suis convaincu que je vends à mes clients un spécifique qui sera pour eux un bienfait. Veuillez me faire parvenir un nouvel approvisionnement.
Je suis, &c. JOHN C. WHITCLOCK.
P. S. Je peux vous envoyer autant de certificats que vous voudrez.

Windsor, C. W. 26 juin 1852.
A M. J. C. Ayer—Monsieur—Je certifie que j'emploie votre CHERRY PECTORAL depuis un an. Je crois sincèrement que je serais déjà dans la tombe si je n'y avais eu recours; il m'a guéri d'une dangereuse affection pulmonaire. C'est, selon moi, un remède inappréciable. Tout à vous
D. A. McCULLEN, avocat.

Wilkesbarre, Pa. 28 sept 1850.
A M. Ayer, mon cher Monsieur—Votre remède a obtenu l'entière approbation de tous ceux qui l'ont employé ici; la composition en est telle que sa réputation ne peut diminuer. La plupart des médecins les plus distingués et moi le recommandons invariablement dans les cas d'affections pulmonaires.
Votre ami CHAS. STREATER, M. D.

Préparé par J. C. Ayer, chimiste, à Lowell, Etat du Massachusetts.
A vendre à la Nouvelle Orléans par WRIGHT & Co, 151, rue de Chartres N. Orl.
Et par tous les apothicaires.
21août—3m,3ps;v. et camp.

GRAND REMEDE DU SUD.—Liqueur de Jacob, contre les maladies d'entrailles, le choléra, la dyssenterie, la diarrhée, le choléra-morbus, les coliques bilieuses, le choléra infantum.

CE remède est excellent contre un grand nombre de maladies auxquelles les femmes sont sujettes et parmi lesquelles il faut mentionner d'une manière spéciale, les menstrues douloureuses. Les vertus de la liqueur de Jacob sont trop connues pour avoir besoin d'éloges.

1o—Elle guérit les cas les plus dangereux de diarrhée.
2o—Elle guérit les cas les plus dangereux de dyssenterie.
3o—Elle guérit la diarrhée contractée en Californie ou au Mexique.
4o—Elle diminue l'intensité des plus affreuses coliques.
5o—Elle guérit le choléra-morbus.
6o—Elle guérit le choléra infantum.
7o—Elle guérit les menstrues douloureuses
8o—Elle diminue les douleurs des et aux reins.
9o—Elle combat les douleurs nerveuses et l'abattement.
10o—Elle produit la régularité.
11o—Elle chasse les humeurs.
12o—C'est un admirable tonique.

Quelques extraits de lettres et de certificats.

"J'ai employé la liqueur de Jacob. C'est un remède très efficace et très précieux."
L'HON. HIRAM WARNER, Juge de la Cour Suprême, Gie

"C'est avec plaisir que je recommande la liqueur de Jacob; ma propre expérience, celle de mes voisins et de mes amis me suffisent pour déclarer que c'est réellement un remède souverain."
WM. H. UNDERWOOD, Ancien juge de la Cour Suprême, comté Cherokee.

"Je me fais un vif plaisir de recommander ce précieux remède à tous ceux qui sont atteints de douleurs d'entrailles; c'est, sans contredit, la meilleure préparation contre ce mal; je n'en ai jamais employé d'aussi efficace."
A. A. GAULDING, Député G. M. de la Grand' Loge de la Georgie.

"J'ai employé la "liqueur de Jacob" et le résultat que j'ai obtenu, joint à l'opinion de ceux qui y ont eu recours, me font croire que c'est la meilleure préparation contre les maladies mentionnées par l'inventeur."
MILES G. DOBBINS, Caissier de la Banque de l'Etat de la Georgie, Griffin

"Si le témoignage des hommes est digne de foi, la "liqueur de Jacob" surpasse toutes les autres préparations contre les maladies d'entrailles. Les nombreux certificats qui arrivent de toutes parts à l'inventeur, prouvent que les vertus du remède de ce genre ne peuvent être comparées à cette liqueur."
A. FLEMING, Caissier de la Banque "Marine & Fire Insurance," Griffin.

"Il a fallu aussi peu de temps à cet excellent remède pour devenir célèbre qu'il en a fallu à Bonaparte pour conduire ses bataillons en Russie. On en fait l'éloge partout où il a été employé."
(*Georgia Jeffersonian*, 19 mai 1853)

A vendre par J. WRIGHT & Co, Nlle-Orléans, Agents pour la vente en gros.
Qui se recommandent respectueusement aux principaux marchands et pharmaciens de la Louisiane, du Mississipi et du Texas.
WM. W. BLISS & Co, Propriétaires, Savannah, Ga.
29mai—6m—3ps

HARENGS et Saumons d'Ecosse, venant d'être reçus par les navires Pollet Champion, venant de Glasgow:
400 barillets Harengs Lochfine d'Ecosse.
700 livres Saumon d'Ecosse en boîtes en ferblanc.
Par le navire Guiding Star, venant de Liverpool:
190 douzaines cornichons de Crosse & Blackwell.
20 do Sauce de Worcester, en bouteilles, demi et quarts de bouteilles,
500 Reading Cracknel Biscuits de Hankly & Palmer
Toujours en magasin:
Un assortiment de sucre candi en boîtes,
Sucre candi en baton,
Sirops assortis,
Bonbons, cocagues, et tous les articles de patisserie, au plus bas prix, pour du comptant ou de bons billets.
DAVID GOWANS & Co.
10 mars No 143, pâtissiers, rue du Canal

PAPIERS PEINTS!!
BORDURES—CIELS DE LIT.
Devants de Cheminées.
V. HEBERT & Co,

ONT l'honneur de rappeler aux propriétaires de la Nlle Orléans et de la Louisiane, que leur magasin est constamment des mieux assortis, en
Papiers peints français.
Les acheteurs, outre qu'ils ont à choisir dans un stock considérable et varié, sont toujours certain de trouver réunis au
Bon goût des dessins la bonne qualité
Et le
GRAND BON MARCHÉ.
7juil

AVIS MENSUEL.—SEPTEMBRE 1854.
SONT invitées à se présenter à ce Consulat, pour des affaires qui les intéressent, les personnes dont les noms suivent:

Allerstaedter, Marguerite	Gaudet, Jacques
Brunel M. et Mme	Hardel, Louis et Alph.
Blanc, Pierre	Isabelle Ju-B.. Mme Vve
Beaudroux, Julien	Jacquot, Joseph dit Sapin
Briois, Charles	Laugrin, Léon
Benoit, Charles	Manaud, Gustave
Couillard, Eugene	Nogué, Casamia
Cuillaud, Hyacinthe	Paquier, Paul-Alexandre
Courseault, Ad. François	Robin, Zoé-Julia Mlle
Dulloux, Edmond	Schmatz, Joseph
De Flosac, Mme Vve	Schmith, Guillaume
De Fayolle	Tolmer, Louis
Eulan, Mlle	Thibault, coiffeur
Fauveau, Joseph	Virecoulon, Jean
Gall, Michel	

La Chancellerie du Consulat de France, située rue Royale, No 109, entre St-Louis et Conti, est ouverte tous les jours, de 10 heures du matin à 3 heures de l'après-midi. 4sept

Manufacture et entrepot de Chaussures de G. P. BLANCAND,
Encoignure Royale et Dumaine.
Où l'on trouve en tout temps un stock toujours frais et constamment renouvelé de chaussures de toutes sortes pour dames, messieurs et enfans des deux sexes.
Chaussures créoles,
Do du Nord,
Do françaises,
Do pour plantations.
On fait toujours exécuter sur mesure par les meilleurs ouvriers de la ville. 26 sout

Bottes, Souliers et Brodequins.
En débarquement des navires Judith, Frank Pierce et de la barque Sarragossa: 329 caisses bottes et souliers, qui, ajoutés à notre stock, forment un assortiment d'excellents articles, à vendre par JNO M. GOULD,
26 mars 8, rue des Magasins

Petite Maison à louer à Mandeville, en face du wharf. S'adresser à M. GUBERT, à Mandeville, ou à EUG. DECHAMPS, rue Condé No 67 7juil

A LOUER
Le magasin à quatre étages, No 44, rue de Chartres. S'adresser à Paul Tulane & Co, No 16, rue de Chartres. 1juil—2m

A LOUER.
UN MAGASIN en briques à quatre étages dans la rue de la Vieille Levée, entre Bienville et Douane. Pour plus amples détails, s'adresser au No 26, rue de la Vieille-Levée 27juil

MAGASINS A LOUER.
Les magasins Nos 9 et 10, rue Front Levée, entre Ursulines et Hôpital;
Aussi: un magasin No 182, rue Royale.
S'adresser à MM. Eug Rochereau & Co., 17 et 19, rue St Louis. 25 août

Maisons à louer au 1er District.
Une Maison No 269, rue Commune, excellent logement pour famille.
Une Maison No 207, rue Gravier.
Une Maison No 79, rue Philippa.
Une Maison No 77, rue Philippa.
Deux appartements encoignure Poydras et Bolivar.
S'adresser à EUG. ROCHEREAU & Co,
25août 17 & 19, rue St Louis.

Maisons à louer dans le 2nd district.
UN appartement No 20, rue Condé,
Une maison No 74, rue Dumaine,
Une petite maison encoignure Tremé et Quartier
Un bureau No 50, passage de la Bourse.
S'adresser à EUG. ROCHEREAU & Co.
25 août 17, 19, rue St Louis.

Magasins et Logements à louer dans les maisons Pontalba place Jackson.
Dans la rangée de la rue Saint Pierre:
Logement et magasin No 4, Logement No 5, Magasin No 10, Logement No 15, — Pouvant être délivrés immédiatement
Logement et magasin No 16, disponible seulement au 1er novembre.
Dans la rangée de la rue Ste Anne:
Logement No 5, No 7, No 14 — Délivrables immédiatement.
S'adresser à MM EUG. ROCHEREAU & Co,
25 août 17, 19, rue St Louis

ON demande à louer une maison bien située dans un des ilets compris entre les rues Toulouse et Canal, Royale et Bassin, ayant quatre chambres trois pièces situées au rez de chaussée, et chambres à domestique. S'adresser à la lettre R. 35, à la Poste. juil.

C. DUHAMEL, Opticien,
86, rue de Chartres,
Entre Chartres & Bienville.

INVITE les personnes dont la vue est défectueuse, à venir le consulter. Il a toujours en main le plus grand assortiment possible de verres de lunettes de toutes sortes. Tous ceux surtout que la science et l'expérience ont déclaré éminemment utiles. Tels sont les verres à double foyer périscopiques pour voir de loin et de près. (Seul dépôt aux Etats-Unis), les verres périscopiques, en cristal de roche, &c.), les verres de conserve couleur neutre.
Lunettes d'or très légères comme celles d'acier, d'argent, d'écaille, de corne, de maillechort, &c.
Lorgnons simples et doubles, or, argent, &c.
Pince-nez de toutes sortes, or, argent, &c.
Lorgnettes jumelles pour le théâtre.
do do pour la marine.
Longues-vues pour la marine, de poche et terrestre,
Télescopes pour l'astronomie.
Microscopes de toutes grandeurs, depuis $2 jusqu'à $150.
Fantasmagories et lanternes magiques.
Baromètres de marine et d'appartements.
Thermomètres à sucre et autres.
Quadrants, Sextants et autres instruments de …
Boîtes de compas pour les ingénieurs et les écoles.
Boussoles d'arpenteurs et de poche.
Graphomètres théodolites.
Niveaux, Cercles répétiteurs, &c, et tous les articles concernant l'optique, les mathématiques, la physique, &c. 17fév

TABAC.—130 balles tabac du Mexique pour capes et tripes et préparé expressément pour ce marché, à vendre par R. CAHUZAC & Co.,
août 30, Vieille Levée

Corsets sans coutures.
2 caisses de corsets sans coutures, assortiment de qualités et de mesures.
A vendre par FRED. LOISON,
19 av 24, rue de la Douane.

AGENCE D'ASSURANCE.
C. C. LATHROP, Agent, 36, rue du Camp.
Branche—Chs F. De Armas, Agent, 174, RUE ROYALE.

COMPAGNIE D'ASSURANCE DU GRANIT, DE NEW-YORK.
(FEU ET MARINE)
Capital—$250,000.

COMPAGNIE D'ASSURANCE DE NEW-YORK.
(SUR LA VIE DES PERSONNES BLANCHES.)
Capital—$814,000.

COMPAGNIE D'ASSURANCE ÆTNA, D'HARTFORD (Ct.)
(SUR LA VIE DES ESCLAVES).
Capital—$150,000.

Pour toutes les assurances sur le Feu, la Marine, la Vie, les Esclaves, s'adresser à C. C. LATHROP, Agent 36 rue du Camp ou à CHS F. DE ARMAS, 174 rue Royale.
4 sept

Compagnie d'Assurance Mutuelle de la Louisiane.
CHARLES BRIGGS, PRÉSIDENT.
ANTOINE CARRIERE, Vice-Président
M. P. JANVIER, secrétaire
Bureau de Commissaires.

Christian Mosele	H A Fosdick
Augustus Reichard	E Ganucheau
E H Somerby	J H Oglesby
John Thornhill	A Lesseri
Paulin Martin	W A Violett
J Milerbac	Joseph Lanata
F J De Silva	S S Green
John J Hensmans	C Pecey
H J Voss	J C Shannon
S Planson	Edward Hynes
M Pilcher	F W Kleinhardt
D Fatjo	W C Templeton
R Brugier	P A Hebrard
Thos. Mills	John Fox
Frank Williams	Antonio Costa
P J Micheo	D R Logan

Capital souscrit $300,000

Cette Compagnie, dont le principe est de remettre aux personnes qui y font assurer leurs propriétés le montant des bénéfices de l'année, est prête à émettre, aux conditions les plus avantageuses, des polices d'assurance contre les risques de la mer, des fleuves et de l'incendie. Le bureau est situé au No 88, rue du Camp. … 14 mars

Compagnie d'Assurance mutuelle des Négocians
Bureau: No 103, rue du Canal.
DIRECTEURS:

Wm Vogel,	P. Fouts,
Logan McKnight,	M. Cuddy,
G. Miltenberger,	J. A. Braud,
S. O. Vignaud,	J. Maspero,
E. P. Voorhies,	O. Gaillard,

John Pemberton.

CETTE Compagnie, qui a été organisée sur le principe d'assurance mutuelle, sera prête, le 1er juin prochain, à émettre des polices d'assurance contre les risques de la mer, des fleuves et de l'incendie.

Bureau de la Compagnie d'Assurance mutuelle des Négocians.
Nlle-Orléans, 19 mai 1854.
A une assemblée des Directeurs de cette Compagnie, M. John Pemberton a été élu président et M. A. Schreiber secrétaire. 19 mai

Magnétisme.
Mme ALLUARD, SOMNAMBULE d'une lucidité reconnue,
Spécialement pour les maladies,

A l'honneur de prévenir le public qu'elle donne chez elle, RUE BOURBON, 336, entre Ursulines et Hôpital, et en ville, des Consultations sur toutes les maladies, de 10 heures à 3 heures.

M. Alluard garantit qu'il est le seul professeur de magnétisme qui possède, jusqu'à ce jour, un phénomène développé à un si haut degré; il offre de le démontrer en séance publique le mardi et le samedi de chaque semaine, à son domicile, à 7 heures du soir, dans une séance de
VISION.
Malgré l'occlusion la plus parfaite des yeux, la somnambule nommera, à distance, tout ce qui lui sera présenté.
Le mercredi et le vendredi, séance spéciale pour les personnes de couleur.
PRIX D'ENTRÉE: 50 cts.
M. Alluard reçoit tous les jours de 10 heures à 3 heures, excepté le dimanche 11ma—1a, 4 ps

VINS, EAU DE VIE &c.
100 caisses vin de Sherry et Madère;
100 caisses eau de vie London Dock et Otard
100 do vin de Porto doux;
10 pipes genièvre de Hollande;
200 barriques vin de Catalogne;
5—1/2 pipes Cognac, 1re preuve
6—1/2 do eau de vie de LaRochelle, Paul Buret, 4me
25—1/8 do Cognac Pinet, Castillon & Co "
10—1/4 do eau de vie de LaRochelle, (United Proprietors) "
8—1/4 do " " Calamy, " "
12—1/8 do " " " "
10—1/4 do Cognac J & A Lafontaine 1re "
10—1/8 do " J Murris "
10—1/8 do " do " "
5—1/4 do " J Augustin, "
10—1/8 do do do "
200—1/4 et 1/8 vin de Malaga, sec;
90—1/4 do " de Porto, doux;
20—1/4 do " " Crown Brand
500 caisses vins rouges diverses qualités;
50 do muscat;
50 do 1/4 et 1/2 boites sardines;
50 barils vieux whiskey Monongahela et Bourbon;
50 caisses cidre champagne grandes et petites bouteilles. En magasin et à vendre par
JOHN J. ADAMS & Co,
14 fév Grocers, 23 Vieille Levée

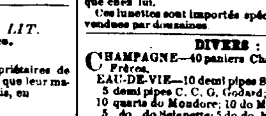

SANGSUES—SANGSUES.
L. PROVOST,
SUCCESSEUR DE M. RUSCONI,
Rue Bourbon 172, entre Toulouse et St-Pierre

28000 SANGSUES Hongroises et Suédoises … arrivées et à vendre en gros et en détail, au grand dépôt rue Bourbon, entre Toulouse et St Pierre. 24 avril—1an

Sangsues de la Hongrie et de la Suède.
NOUS recevons constamment d'excellentes sangsues de la Hongrie et de la Suède. Nous les vendrons en gros ou en détail, au plus bas prix du marché.
Pharmacie et dépôt de produits chimiques de SYMES, Nos 91 et 91, rue du Canal,
24 mars encoignure Carondelet

Aux marchands de la campagne.
C. DUHAMEL, opticien 86, *rue de Chartres*, entre Conti et Bienville, a constamment un grand assortiment de lunettes en acier, en composition, argentées, cornes, &c, à vendre en gros de $1 50 à $12 la douzaine. On ne peut pas acheter cet article à meilleur marché que chez lui.
Ces lunettes sont importées spécialement pour être vendues par douzaines 1av

DIVERS:
CHAMPAGNE—40 paniers Champagne Chanoine Frères.
EAU-DE-VIE—10 demi pipes S. O. P. Godard;
5 demi pipes C. C. G. Godard;
10 quarts do Mondore; 10 do Montezuma;
5 do do Seignette; 5 do do Mitady.
SHERRY—10 1/4 p. Oloroso, 10 1/4 p. Amontillado; 10 do do Cabinet; 12 do do do O;
20 do do do P. O.; 20 do do do P.; 10 do 0000;
100 do do do H.; 10 do do B. couleur foncée;
90 octaves do do C.
VINS D'OPORTO—20 quarts pipes de qualité pure; 10 quarts do de 1re qualité;
3 do de Bourgogne doux; 5 demi do do do do;
10 octaves do do marques B. & S.
VINS DE MADERE—5 demi pipes, qualité ordinaire; 5 quarts do Howard & March;
15 quarts pipes do Star; 10 do do Old reserved;
10 do do première qualité. H. MEUGENS,
3mars—6m No 31, rue de la Commune

VIN DE XERES—Attendu incessamment de Cadix, et à vendre par le soussigné:

Harmony	P. 40	quarts pipes,
Cabinet,	20	do do
0000	20	do do
P. S.	10	do do
Amontillado,	10	do do
H.	10	do do

H. MEUGENS,
14mars No 31, rue de la Commune

BOIS de Campêche de première qualité, de Honduras, à vendre par JUAN Y. DE EGANA,
24 août 47 rue Bienville

DIVERS EN MAGASIN—130 barriques vin rouge ordinaire,
40 barriques vin rouge pour familles,
100 caisses vermouth Noilly fils,
30 do vin rouge en demi bouteilles,
30 do eau de fleurs d'oranger,
30 do petits pois en grandes, 1/2 et 1/3 de boîte,
20 do moutarde diaphane de Louit frères,
15 do de 12 pobans prunes,
75 do paniers huile James Plagniol, gr. bout,
25 do do do do en demi bouteilles,
50 caisses savon français,
100 do olives amelleaux,
25 do cornichons,
25 do anchois à la saumure,
15 paniers bouteilles vides de 22 onces,
15 do do 1/2 bouteilles,
Damejeannes de 1, 2, 3 et 5 gallons,
Eau de vie des marques Henry Sutton 1800 et 1831, M. Daniel 1re preuve, Martell 1re preuve.
A vendre par B. TALAMON,
15août 181, rue Royale.

VIN BLANC—50 barils vin blanc Haut-Sauterne, à vendre par
15août B. TALAMON, 181, rue Royale.

MERISIER, CHENE, &c. &c.
VENANT d'être reçu: un chargement de chaland, comprenant bois de NOYER, MERISIER, CHENE et PEUPLIER, à vendre par pièce ou scié sur COMMANDE au MOULIN MARIPOSA, Nos 14 et 16, rue St-Joseph, près Levée.
HENRY T. SHERMAN,
Marchand de: ACAJOU, LIGNUM VITŒ, bois de rose, et toutes sortes de BOIS de FANTAISIE, de MOULES de FANTAISIE, boules d'escalier et barreaux d'escalier, QUILLES et BOULES, barres en bois de prunjaune, CEDRES D'ESPAGNE pour boîtes de cigares, &c. 19 août—6 v 1 e

CIGARES CABANAS—10,000 Londres de première qualité de cette célèbre marque, *ayant droit au drawback*, venant d'être reçus de la Havane par la goëlette Edwin Dorsey, en Douane, à vendre par D. BORNIO Jr,
14août 34, rue Gravier.

CIGARES DE LA HAVANE extra fin—175,000 Londres, en caisses de 500, marque sans égale, reçus par la goëlette Edwin Dorsey, venant de la Havane—Cabanas, Flor de Cabanas de Partagas, Intimidad, Perfection, Montoro, Sultana et Cabarga, en magasin et à vendre par
14août D. BORNIO Jr, 34, rue Gravier

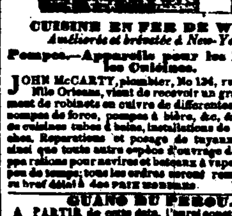

CUISINE EN FER DE WEST
Améliorée et brevetée à New-York.
Pompes.—Appareils pour les Bains et les Cuisines.

JOHN McCARTY, plombier, No 134, rue du Camp Nlle Orléans, vient de recevoir un grand assortiment de robinets en cuivre de différentes grandeurs, pompes de force, pompes à bière, &c, &c; ustensiles de cuisines, tubes à bains, installations de bains à douches. Réparations et posage de tuyaux de plomb ainsi que toute autre espèce d'ouvrage dans sa ligne pour les maisons privées et bateaux à vapeur faites en peu de temps; tous les ordres seront remplis dans le plus bref délai et aux prix modérés. 15août

GUANO DU PEROU.
A PARTIR de cette date, j'aurai constamment en magasin le véritable GUANO du Pérou, importé par MM. Castillo et Hariope, et on vendra depuis un sac jusqu'à cinq tonneaux, aux prix des agents … à 2½ cts la livre.
F A GONZALES, No 11, Front Levée, près Bienville

CHAMPIGNONS et Absinthe—3 caisses champignons de la marque Appert,
30 caisses absinthe de la marque Yersin et Lecoultre, attendues par le navire Wurtemberg, à vendre par SOSTHENE THOMA
9 août 9 rue Gravier.

ESSENCE DE ROSES—… à vendre par BERNARD TURPIN,
2 sep—10 f 20, Vieille Levée

Demande de charbonniers.
ON a besoin immédiatement de deux bons charbonniers auxquels il sera donné un bon salaire. S'adresser au No 66, rue Tchoupitoulas.
2 sept.

SAVON de Castille—150 caisses, à vendre par E. J. HART & Co,
28août 105 et 107, rue Tchoupitoulas

PORCELAINE, FAIENCE, VERRERIE, &c.
USTENSILES DE MENAGE,
No 20—C. CARRIERE—No 20.
Encoignure Condé et Madison.
(LEVASSEUR & DUMONTIER.)
Services de dîner porcelaine blanche,
de do de couleur,
Services à thé blanc et or.
Veilleuses et vases décorés.
Verrerie taillée.
Coutellerie anglaise.
Couverts, argenterie plaqué.
Lampes solaires,—Candélabres.
Articles en étain,—Batterie de cuisine;
Gaz liquide,—Camphène.
Huile de graine,—Mèches à Lampes. 26nov

COLLEGE MILITAIRE DU SUD.
ECOLE CLASSIQUE ET COMMERCIALE.
A East-Pascagoula
SOUS LA DIRECTION DU CAPITAINE WALSHE *membre de la Société Royale Asiatique, ex Principal de l'Ecole préparatoire Militaire de Twickenham, auteur d'un manuel Militaire.*

L'ENSEMBLE des études comprend—dans les langues vivantes—l'anglais, le français, l'espagnol, l'allemand—dans les langues mortes: l'hébreu, le grec, le latin. En mathématiques: l'Arithmétique et la Tenue de Livres, l'Algèbre et la Géométrie, la Trigonométrie et l'Arpentage, l'Astronomie et l'art de la Navigation. L'éducation des jeunes gens se terminera par un cours de Rhétorique et de philosophie. Les langues … seront enseignées par des hommes du pays.

La surveillance du capitaine Walshe s'exercera sans cesse sur la moralité des habitudes et du langage. L'établissement étant soumis aux règles d'une discipline militaire, on exigera la ponctualité, l'ordre, la propreté du corps, la politesse des manières et cette dignité qui caractérise l'homme libre. Chaque après-midi, les élèves se livreront aux exercices militaires et gymnastiques. Ceux d'entre eux qui auront des chevaux, s'exerceront au manège d'après toutes les règles de l'équitation et de la haute école de cavalerie.
28 juillet—3m; vil, 1ps;camp,,chaq,M?

COLLEGE MILITAIRE DU SUD.
LA fièvre jaune ayant de nouveau fait son apparition, le Directeur du Collège Militaire a pris des arrangements avec les Directeurs de l'Institut pour les jeunes gens et l'Institut pour les jeunes filles du comté Choctaw (Alabama), et le collège sera ouvert le 2 octobre prochain à MOUNT STERLING, Etat de l'Alabama.

Mount Sterling, situé dans une partie de l'Etat à l'abri de la fièvre jaune et du choléra, est à trois milles de Butler, quatre milles à l'ouest de Pascabooma, sur la rivière Tombigbee, en prenant les bateaux à vapeur. Le collège n'est qu'à deux heures de marche des sources de Bladon.

Les trois départements sont tout à fait distincts les uns des autres.

Pour les conditions et de plus amples détails, s'adresser à l'honorable G. Smith, secrétaire du bureau des Directeurs, ou au capitaine Walshe, surintendant, à Mount Sterling, comté de Choctaw, Alabama, ou à M. John Crawford, au coin des rues Bienville et Royale, Nlle. Orléans 4 sep—

VERMIFUGE CANADIEN DE WINER,
Garanti purement végétal.
REMÈDE PROMPT ET SUR CONTRE LES VERS.

C'EST un fait incontestable, établi par l'expérience et le témoignage des médecins les plus éminens, que les trois quarts des maladies qui enlèvent les enfans par milliers sont causées par les vers. Les préparations les plus variées sont administrées contre les vers, mais la plupart sans effet. Aujourd'hui la découverte n'est plus à faire; le remède infaillible est trouvé. C'est le **Vermifuge Canadien de Winer.**

On peut le donner sans danger aux enfans de tout âge. On reconnait aux symptômes suivans la présence des vers dans les intestins: teint pâle, lèvres … plombé, rougeurs subites, yeux … et langoureux, haleine fétide, lèvre supérieure enflée, démangeaisons aux narines; sommeil interrompu en sursaut; les dents grincent, l'appétit n'est pas régulier, quelquefois vorace, quelquefois nul.

On pourrait offrir des milliers de certificats en faveur de ce remède; nous nous bornons aux suivans, qui en démontrent la supériorité:

TEMOIGNAGE DES MEDECINS.
Nous, soussignés, ayant fréquemment administré un médicament préparé par John Winer, de cette ville, désigné sous le nom de VERMIFUGE CANADIEN, et bien convaincus de son efficacité, le recommandons en toute confiance comme un remède infaillible pour l'expulsion des vers logés dans le canal intestinal.
G. O'REILLY, Licencié du C. R. des chirurgiens, en Irlande, &c
G. W. DICKINSON, Membre du C. R. des chirurgiens, à Londres

Lettre du Rév. J. Flanagan, de Binbrook, C.W.
Monsieur J. Winer, j'ai fait l'essai de votre Vermifuge Canadien avec le plus grand succès. Dans ma propre famille, partout où je l'ai administré, la guérison en a suivi de près l'emploi. On le préfère ici à tout autre remède, parce que les effets en sont certains et que les enfans le prennent sans répugnance.
JOHN FLANAGAN.

Les médecins emploient le Vermifuge de Winer, parce qu'il est reconnu que c'était une préparation purement végétale et qu'ils pouvaient employer en toute confiance, sans danger et sure de son effet.

Les agens du Vermifuge ont reçu plus de mille certificats de planteurs, négocians et médecins de la Louisiane, établissant les propriétés utiles de ce remède.

Garanti dans tous les cas.

Le Vermifuge est préparé par John Winer, chimiste à Hamilton, Canada, et par John Winer & Co, No 83, Maiden Lane, à New-York, seuls propriétaires aux Etats-Unis.

Vendu en gros et en détail, aux prix de manufacture par J. WRIGHT & Co.,
1 jan—az 151, rue de Chartres

PIANOS! PIANOS!
PH. P. WERLEIN, No 5 & 7, rue du Camp, Seul agent pour la vente des célèbres pianos de: T. GILBERT & Co (pianos avec ou sans attachement éolien,) WALLET & CUMSTAN, G. HEWS, Boston. WM NUNNS & Co, A. H. GALE & Co, BACON & RAVEN et H. WORCESTER & Co, New-York. Il est également l'agent de PLEYEL & Cie, de Paris.

Son stock de CAHIERS DE MUSIQUE est le plus complet qu'il y ait au Sud. Il sera fait un fort escompte aux détaillants, directeurs d'écoles et professeurs.

Les ordres venant de la campagne seront promptement exécutés.

On trouvera chez lui: Harpes, Accordéons, Guitares et tout ce qui constitue un magasin complet.

Des pianos de seconde main seront pris comme partie de paiement de pianos neufs.

PIANOS A LOUER:
Pianos et toutes sortes d'instruments accordés et réparés.
N. B. REMEDES ET OUVRAGES HOMOEPATHIQUES à vendre.
PH. P. WERLEIN, 5 & 7, rue du Camp.
P. S. La société Andrand & Werlein, ayant été dissoute par la mort de M. Andrand, les affaires seront dirigées par le soussigné, pour son compte.
1an—6ps—vhs PH. P. WERLEIN

PIANOS AMELIORES.
MARTIN SCHNEIDER,
No 89, RUE ROYALE, EN FACE DE LA BANQUE DE LA LOUISIANE,

ANNONCE respectueusement au public qu'il vient de recevoir de MM. I. PLEYEL & Co. de Paris, un petit nombre de PIANOS DROITS, construits d'après son système amélioré.

Ces Pianos ont été examinés par les meilleurs juges, qui tous ont déclaré qu'il n'a jamais été importé aux Etats-Unis d'instruments aussi sonores. Ils sont construits de telle sorte qu'ils peuvent résister à n'importe quel climat. Des certificats de la supériorité de ces Pianos seront donnés aux personnes qui désirent en acheter.

M. SCHNEIDER se charge de remplir fidèlement et avec promptitude, ici ou en Europe, les ordres pour toutes sortes d'instruments de musique. Il désire également appeler l'attention du public sur ses PIANOS ORGUES. On peut se servir de cet instrument comme piano ou orgue séparément ou tous deux ensemble, selon le goût de l'artiste; il est remarquable par la beauté du son et l'élégance de l'extérieur et possède surtout un avantage qu'aucun autre n'a … c'est qu'une très faible connaissance de la musique peut, avec la plus grande facilité, faire résonner les cordes métalliques, produisant les sons de l'orgue au diapason qu'on désire.

M. SCHNEIDER répare toutes sortes d'instruments de musique dans le plus bref délai et à des conditions raisonnables. A vendre: Des accordéons et des guitares.

N. B. Il se charge de fournir un excellent orchestre pour bals et autres soirées. 27déc—3ps

HORATIO D. HEWITT,
Magasin de Pianos et de Musique—No 29, rue du Camp, Nelle-Orléans.

Appelle respectueusement l'attention du public à son grand assortiment de MUSIQUE, et INSTRUMENS DE MUSIQUE de toute espèce, et à son choix de PIANOS des meilleurs manufacturiers d'Europe et des Etats-Unis, parmi lesquels il citera ceux de A. STODART & Co. de New-York, HALL & SON, de New-York et PLEYEL & Cie, de Paris. Les pianos qu'il offre de vendre sont: PIANOS A QUEUE, DEMI PIANOS A QUEUE, PICCOLOS, PICOLOS OBLIQUES et CARRES, des meilleures manufactures du monde, de dernier genre et de 6, 6 1/2, 6 3/4 et 7 octaves. … INSTRUMENTS DE MUSIQUE … GUITARES manufacturées par WILLIAM HALL & SON d'après les meilleurs MODELES ESPAGNOLS. … Les amateurs de musique sont respectueusement invités à venir examiner son stock.
HORATIO D. HEWITT,
12jan—1an v. et a. 29, rue du Camp. N.O.

MUSIQUE—MUSIQUE.
LE soussigné prévient les Amateurs de musique qu'il vient de recevoir par le navire Monmouth, du Havre, un superbe assortiment de musique nouvelle.
L'Etoile du Nord, par MEYERBEER.
Le Nabab, par HALEVY.
Colette, par CADAUX.
Et autres nouveautés pour chant.
AUSSI—Tous les Quadrilles, Valses, Polkas sur ces mêmes opéras.
AUSSI—Un joli choix de nouvelles romances pour piano, en vente chez T. E. BENOIT,
8juil 78, rue de Chartres.

30 CAISSES de 12 paubans fruits à l'eau de vie assortis,
10 caisses de 12 paubans fruits au jus assortis.
En débarquement du navire Stella, de Bordeaux, et à vendre par V. & E. MAIGNAN,
9aout 83, rue St-Louis

24 BARRIQUES vin rouge vieux Margaux, pour familles,
En débarquement du navire Stella, de Bordeaux, et à vendre par V. & E. MAIGNAN,
9aout 83, rue St Louis

COGNAC—4 demi, 15 quarts et 10 huitièmes pipe cognac de 1ere preuve, de la marque Gibos,
7 demi, 12 quarts et 10 huitièmes, 4ème preuve, de la marque de Rasteau Charruyer,
8 demi, 25 quarts et 20 huitièmes, 1ère preuve, de la marque de J Augustin,
10 demi, 20 quarts et 10 huitièmes, 4ème preuve, de la marque de W S Florit, sous les clés de la douane, et à vendre par
24 at R CAHUZAC & Co, 30, Vieille Levée

CHAPEAUX DE PAILLE Par ces derniers navires arrivés du Havre:
5 caisses chapeaux de paille pour hommes, diverses sortes et numéros.
8 caisses chapeaux de paille pour dames, assortiment de genres et qualités.
A vendre par FRED. LOISON,
19 av 24, rue de la Douane.

ALLUMETTES—100 caisses allumettes de Géo. Clark, en débarquement du navire Manchester et à vendre par H M BARLOW & Co,
16 août 18, rue du Canal

MOUTARDE du Kentucky—500 douzaines en magasin et en débarquement, à vendre par E. J. HART & Co,
25 août 105 et 107 rue Tchoupitoulas

COGNAC Pellevoisin—15 demi, 30 quarts, 30 huitièmes pipes de preuve pâle ou foncé Cognac A. Denys.
23 quarts pipes de preuve pâle Cognac Julien Laferrière.
20 demi, 20 quarts pipes de preuve pâle Cognac Klarus,
3 demi pipes 1re preuve pâle, à vendre par TH. BAILLY BLANCHARD & Co,
25août—10 27, rue de la Vieille Levée

5 damejeannes vin O'Porto.
5 do vin Xeres, à vendre par TH. BAILLY BLANCHARD & Co,
25août—10 27, rue de la Vieille-Levée

LE soussigné vient de recevoir par les derniers arrivages de France, d'Angleterre et du Nord, un très bel assortiment de marchandises, se composant en partie des articles suivants:
Cotons blancs et écrus de toutes les qualités et largeurs.
Indiennes françaises, anglaises et américaines,
Guinées et mousselines imprimées,
[illegible]
BILLIEUX & REGGIO
15aout 288, rue Bourbon

ATTENDU par les navires venant de Bordeaux,
Le Stella—60 barriques vin rouge.
L'Espérance—132 barriques vin rouge.
A vendre à l'arrivée par BOYER FRERES, V. BENQUET & Co,
31jl Encoig. Moreau et Mandeville, 3e District.

EXTRAIT PUREMENT VEGETAL.
Liqueur fortifiante DU Dr. MORSE.
UN PHENOMENE MEDICAL
QUI REND LA SANTÉ ET PROLONGE L'EXISTENCE
L'Elixir, ou Liqueur fortifiante DU Dr MORSE.

ON a cru d'abord que les vertus attribuées à l'Elixir ou Liqueur fortifiante du Dr Morse étaient fabuleuses. … [illegible]

Une consultation délibérée.
Le délabrement du système, et partant les affections nerveuses sont si nombreuses, qu'il faudrait consacrer une colonne entière à l'énumération de ces maux. Cependant nous en citerons quelques-uns: Névralgie, tic douloureux, maux de tête, commencement de paralysie, hystérie, palpitations du cœur, douleur à la moëlle épinière, tremblements, … découragement, …

L'Elixir du Dr. Morse,
de l'avis de tous ceux qui l'ont employé, remplacera la stérilité par la fécondité, l'irrégularité par un mouvement uniforme et naturel, sans danger en réaction, mais …

Guérison des affections nerveuses.
Les mots ne peuvent pas donner une idée exacte du changement merveilleux que ce remède opère dans le système … La guérison est complète, car l'Elixir agit sur la constitution et le rend à son état normal.

Perte de la mémoire.
Les effets, et le témoignage est digne de foi, en sont infaillibles contre: la confusion dans les idées, l'embarras de cerveau, la mélancolie, l'hystérie, les idées de suicide, la crainte de devenir fou, la dyspepsie, la faiblesse générale, l'irritabilité, l'insomnie, les maladies de femmes, faiblesse des organes générateurs, la monomanie, la constipation, etc.

Remède précieux pour les Dames.
Les succès merveilleux de l'Elixir sur toutes les maladies auxquelles les femmes sont sujettes, a fait époque dans les annales de la médecine. On a imaginé pendant des milliers de stimulants et de fortifiants, qui, selon les inventeurs, possèdent la même efficacité.

Toute femme mariée.
Dont la constitution est faible, qui est atteinte d'affections nerveuses, qui souffre de douleurs au dos et de toute autre maladie à laquelle les deux sexes sont sujets, devrait faire l'essai de la "Liqueur Fortifiante"

Les personnes mariées.
Et celles qui ne le sont pas … après avoir pris une bouteille ou deux, qu'il n'existe pas de spécifique plus fortifiant. …

Les personnes d'un teint pâle.
Qui sont menacées de la consomption, à l'aide d'une bouteille ou deux de l'Elixir, verront disparaître la couleur maladive de leur peau pour faire place à un teint rosé.

Aux jeunes gens.
Voici quelques uns des tristes effets qu'amènent certaines habitudes des jeunes gens: faiblesse dans le dos et les membres, maux de tête, faiblesse de la vue, perte de la force des muscles, palpitation du cœur, dyspepsie, irritabilité des nerfs, maladie des organes de la digestion, faiblesse générale, symptômes de consomption, etc. L'esprit s'en ressent également. La perte de la mémoire, la confusion dans les idées, le découragement, l'aversion pour la société, la méfiance, l'amour de la solitude, la timidité, en sont quelques-unes des suites. Les jeunes gens qui sont atteints de ces maladies devraient

Avant de songer au mariage
se rappeler qu'un esprit et un corps sains sont indispensables à quiconque veut être heureux en ménage et frémir à l'idée de marcher dans la vie en proie au regret amer d'avoir uni à sa triste destinée celle d'une jeune femme.

Avis:
Des individus sans foi ont imité l'Elixir du Dr. Morse.
A l'avenir, le bouchon de chaque bouteille contenant le véritable remède portera le fac-simile du propriétaire, et il sera inscrit sur le verre les mots suivants: LIQUEUR FORTIFIANTE DU DR MORSE. C. H. Ring propriétaire. New-York.
La liqueur est renfermée dans des demi-bouteilles. Prix, $2 la bouteille, deux bouteilles pour $5 et six pour $12.
C. H. RING, Propriétaire, No 182, Broadway, New-York.
Agents:
A LA NLLE-ORLEANS—JOHN WRIGHT & Co, 151, rue de Chartres; JARVIS & WOODMAN, encoignure Magasin et Commune.
MOBILE—Joseph Tucker;
BAYOU-SARA—J. B. HARPER & SON.
MEMPHIS—B Mansfield & Co,
St Louis—H. BLAKSLEY 15mars—1an Mps

SOURCES DE BLADON,
ETAT DE L'ALABAMA.

LES propriétaires de ces délicieuses eaux minérales, situées dans une région saine des forêts de pins, à quatre milles à l'ouest de la rivière Tombigby et soixante milles au nord de la Mobile, ont l'honneur d'appeler l'attention des personnes qui quittent la ville, pendant l'été, par plaisir ou pour leur santé et de leur annoncer que les nouvelles bâtisses sont achevées et prêtes à recevoir les voyageurs qui y trouveront tout le comfort désirable. …

Ces eaux ont été analysées par le professeur Brumby de l'université de l'Alabama; elles contiennent:
—Dans une pinte d'eau—

Acide carbonique	4,075 pouces cubes
Acide sulfydrique	(traces)
Chlorure de sodium,	0.9625
Carbonate de soude,	4.1112
Do de chaux,	0.3437
Do de magnésie,	0.1706
Oxide de fer,	0.0300
Sulfate de chaux,	0.0019
Silicate d'alumine,	0.2821
Acide crénique,	0.0912
Acide apocrénique,	0.0750
Perte	0.0480
	6.0000

"Ainsi, dit le professeur Brumby, ces eaux minérales sont semblables à quelques-unes des meilleures sources d'Europe, telles que Seltzer, Spa, Pyrmont et Aix La-Chapelle. Elles doivent conséquemment produire, dans plusieurs maladies, de très heureux résultats." Cette opinion est confirmée par les cures merveilleuses que ces eaux ont effectuées l'été dernier.

Il y a, en tout temps des voitures et des chevaux pour transporter les voyageurs de la rivière aux eaux et vice versa et pour l'usage des pensionnaires.
CONNOR & WOOTEN, propriétaires

N. B.—Les propriétaires ajoutent le certificat suivant afin que le public juge des vertus de ces sources.
"Les soussignés ayant analysé les eaux connues sous le nom de "*Les sources de Bladon*," dans l'Etat de l'Alabama, témoignent avec plaisir de leurs vertus minérales, des effets bienfaisans qu'on en obtient, surtout dans les cas d'inflammation chronique du canal alimentaire, de rhumatisme chronique, musculaire et articulaire; dans les cas de goutte opiniâtre, d'inflammation chronique de la peau, dans les maladies chroniques du foie et des reins, de maladies de l'organe urinaire et névralgie produite par des douleurs rhumatismales.
(Signé) P A LAMBERT, D. M. P.
W RUSHTON, D. M. P.
AD FECQUET, D. M. P.
F ALFUENTE, D. M. P.
JH ROUANET, D. M. P.
Nlle Orléans, 15mai 1852 1mai—

MARCHANDISES SECHES,
Encoignure Magasins et Commune.
LE soussigné a continuellement en main et continue à recevoir d'Europe et du Nord, un grand assortiment de marchandises sèches, …
COUVERTURES pour nègres …
COTON de Lowell …
COTON blanc et écru …
LINSEYS et JEANS de Kentucky et de Glasgow;
LINSEYS à carreaux pour domestiques.
FLANELLES blanches …
COTONNADE et DENIMS …
MOUCHOIRS MADRAS et imitations …
SATINETS bleu, noir et mêlés;
CALICOS, guingham, soies et barèges français;
CALICOS mérinos, ALPACCAS et bombasins anglais;
BAS, chemisettes …, caleçons et GANTS anglais;
BAS et chaussettes allemandes;
MOUSSELINES SUISSES, à carreaux, blanche, en couleur et à dessins;
TOILE D'IRLANDE;
BRETELLES en gomme élastique, …
PARAPLUIES en soie et coton
16déc NORTH BROTHERS & Co

BISCUITS—2000 caisses attendues par le navire Celestial Empire, à vendre par H. M. BARLOW & Co.
18 août—2s No 18, rue du Canal

TABAC—Reçu par les derniers arrivages de la Havane, 300 balles Vuelta de Abajo, qualité supérieure, 200 balles de Cuba, capes et tripes, 100 balles de tabac mexicain, aussi, capes et tripes, et constamment en main un assortiment complet de tabac en feuilles convenable pour ce marché, à vendre par
31 juil ANT. COSTA, 16, rue de la Douane

CIGARES—320,000 cigares garantis des meilleures marques de la Havane, telles que: Amalia, Duende, Paseo, Dos Leones, Consuelo, Dos Amigos, Caffre, Pilarcito, Ruisenor, Reyna Victoria, &c. &c.
A vendre par ANT. COSTA,
31 juil 16 rue de la Douane

PAPIER POUR CIGARETTES—Quelques balles de la marque célèbre de "Les Perilles," à vendre par ANT. COSTA,
31 juil 16, rue de la Douane

RECU dernièrement de New-York, quelques caisses de beurre de Goshen extra supérieur, pesant en pobans de 2 livres, à vendre par
31 juil ANT. COSTA, 16 rue de la Douane

COUVERTURES DE GRANIER.
DE première et seconde qualité, reçues tout récemment, par la barque Stella, venant de Bordeaux, à vendre par W. H. LETCHFORD & Co,
18août—1m Nos 70 & 72, rue du Canal.

MARBRE—MARBRE—400 planches marbre d'Italie, de différentes dimensions, à vendre par LANATA, GANDOLFO & Co,
17 août 9, Jefferson

Chapeaux—Actuellement en débarquement des navires Atlantic et Creole, de New-York, un assortiment complet de chapeaux en soie, fourrures et laine, ainsi que des chapeaux noirs et fauves, de divers genres et qualités, convenables au débit de la campagne et de la ville, à vendre par G. W. DUNBAR,
13 av 5, rue des Magasins

POIS DE LA CAROLINE pour semence. — 100 sacs pois frais, en magasin et à vendre en lots à la convenance des acheteurs, par F. A. GONZALES,
31 mai No 11, Front Levée, près Bienville.

AVOINE—1,000 sacs avoine de St-Louis, première qualité, en magasin et à vendre en lots à la convenance des acheteurs, par F. A. GONZALES,
2 1mai No 11, Front Levée, entre Douane et Bienville.

Mme DURAND,
RUE ROYALE, No 187,
ENTRE TOULOUSE ET ST PIERRE
A l'honneur d'informer les Dames de la ville et de la campagne qu'elle a reçu par les navires Sumner, … Globe et Sea Queen, un assortiment complet de Variétés et de Modes et Nouveautés, provenant des meilleures maisons de Paris: Chapeaux, capotes de soie et velours, Manteaux et Pelisses, nouveau genre, Voiles dentelle, Broderies, Coiffures, Peignes en écaille, à l'impératrice et Ombrelles, Eventails, Rubans, Fleurs, nouveaux genres, fournitures pour modes. Mme Durand, par le bon goût qu'elle apportera dans le choix de ces modes et nouveautés et par ses prix modérés espère mériter le patronage de sa nombreuse clientèle. 24 nov

EAUX DE VIE.
SOSTHENE THOMAS, Importateurs,
9, Rue Gravier.
SEUL AGENT, dans le Sud, pour la vente des marques suivantes d'Eaux-de-Vie pâles et foncées: Cognac Pinet & Co, L. Durand, Eaux-de-Vie de Bordeaux:
T. Masson & fils, Rochelle, arôme très fin. Toujours en main dans les entrepôts de la Douane.

155 boîtes sardines,—100 boîtes 3/4 de, 100 demi-boîtes pâte, à vendre par TH BAILLY BLANCHARD & Co,
25 at—10f 27, Vieille Levée

J. FEYTEL,
99, Rue de Chartres.
REÇOIT par les navires Great Britain, du Havre, et Guiding Star, de Liverpool, le complément de son stock de Bijouterie et Horlogerie, qu'il offre en vente à des prix qui défient la concurrence.
[illegible] 10mars

EN magasin—… barriques vin de Bordeaux, …
[illegible]
… ANT. GIRAUD, 44, Vieille Levée

ON DEMANDE … [illegible]
… ANT. GIRAUD, 44 Vieille Levée

DAMEJEANNES de 1, 2, 3 et 5 gallons, à vendre par B. TALAMON, 181, rue Royale.

VERMOUTH—200 caisses, à vendre par
31juil F. COOK & Co, 60, rue Poydras

D. MASPERO & Co.,
SUCCESSEURS DE S. MASPERRAU & Co,
25 RUE CONDE, entre Ste-Anne et Dumaine 25
Magasin d'articles de ménage.
[illegible]
Briques à feu, anglaises.
Agents pour les cuisines Beebe.
" " pompes aspirantes et refoulantes de Worthington …
" " Forge portative de Queen.
" " paratonnerres de J. Spratt. 1déc

JULES BOULENGER,
109, Rue de Chartres, (au premier.)
REÇU par le navire Olivia, du Havre, et à vendre par le soussigné:
Une caisse ruban gros de Naples broché No 8, 12 et 16
do do do … No 4 …
do do do satin uni de No 1 à 9
do do do taffetas noir No 6 à 18.
3av J. BOULENGER.

CHAMPAGNE
De la veuve Cliquot Ponsardin.
Fco. DE FUENTES & Co, No 65, Vieille Levée

U. A. POLLARD. C. W. POLLARD. ALF. BOUSSET.
URIAH A. POLLARD & Co.,
No. 76, rue du Canal, entre Chartres et Levée,
NOUVELLE-ORLEANS.
IMPORTATEURS DE QUINCAILLERIE, Parfumerie, Brosserie, Savons, Peignes, Articles de Fantaisie.
Les marchands de la Ville et de la Campagne sont invités à venir examiner leur assortiment, avant de faire leurs achats. 28oct—1an camp

DEPOT DE DRAP DE BILLARD
Des premières Fabriques Françaises.
P. LEVERRIER, rue de Chartres, 76, entre Bienville et Conti, informe ses acheteurs qu'il vient de recevoir par différents navires du Havre, un grand assortiment de **drap pour billard,** et que, d'après un arrangement pris avec les fabricants, il recevra des envois successifs qui maintiendront toujours le plus grand complet ses assortiments.

PAUL JUGE FILS & Co.,
IMPORTATEURS DE VINS, EAUX-DE-VIE, HUILE D'OLIVE &c., &c., &c.
ET MARCHANDS COMMISSIONNAIRES.
21 fév 27 rue St-Louis

CHARLES E. KELLS, dentiste, No 140, rue du Canal, deuxième porte après la rue Bourbon,—Pose les DENTS ARTIFICIELLES aussi bien qu'on puisse le désirer.
Le Dr KELLS est autorisé à référer le public aux personnes qui portent un râtelier complet ou quelques dents, lesquels ne peuvent être surpassés dans le rapport de la **beauté,** de l'**utilité** et de la **facilité** avec laquelle on s'en sert. Il s'engage à satisfaire entièrement tout le monde.
Le docteur Kells ne s'absentera pas de la ville pendant l'été. 24 juin—1an

EN magasin et à vendre par le soussigné—125 caisses fruits assortis à l'eau de vie, 75 ditto abricots 25 ditto cerises. PAUL LACROIX,
4 juil 12, rue Toulouse

A VENDRE par le soussigné—300 peaux de bœuf, salées. Le soussigné informe le public en général qu'il aura constamment des peaux toutes salées à vendre. PAUL LACROIX,
4 juil 12, rue Toulouse

PAPIER pour enveloppe—400 rames de dimensions assorties, en débarquement et à vendre par H. M. BARLOW & Co
4 juillet 18, rue du Canal

BALAIS—250 douzaines de grandeurs assorties, en débarquement et à vendre par
4 juil H. M. BARLOW, 18, rue du Canal

SAVON—250 caisses savon de Winchester, No 1, à vendre par JOS. H. MARKS & Co,
2 jn 76 et 78 rue des Magasins

EN magasin—300 barriques vin blanc supérieur, 200 barriques vin rouge 1852, à vendre par
15 jn THOMAS PINET & Co, 88, rue Conti

CIGARES de la Havane marques entre:—
20,000 Londres Carvajal, 1re, 2me et 3me.
20,000 " Flor de Cabanas, 1re, 2me et 3me,
20,000 " Montoro et Sultana, 1re
20,000 " Cabarga, 1re, 2me et 3me
15,000 " Perfection, 1re
15,000 " Intimidad, 1re et 2me,
15,000 Cazadores, … Consuelo, 1re.
15,000 " Intimidad, 1ère et 2me,
15,000 " Perfection, 1ère
10,000 Reg. de Londres, Perfeccion, 1re,
10,000 Conchas Montoro, 1re,
10,000 " Sultana, 1re
20,000 Med. Reg., El Sol, 1re et 2me
Reçus, en magasin et à vendre par D BORNIO Jr
31 mai 34, rue Gravier

MARCHANDISES convenables pour le marché mexicain:
35,000 pièces cotons imprimés, 36 pouces, 40 yards,
1,250 do calicots, …
500 do … de coton de 24 et 44 varas,
800 douz. mouchoirs de coton, Veronas,
200 do foulards do Indigo,
5 caisses cordonnet …
A vendre chez H. DE GOER & RIFFLARD,
18avril 28, rue de la Douane.

LAINAGE! LAINAGE!
REÇU par le steamer El Dorado et les navires Atlantic, Miles Holmes, Creole, de New York, et Wurtemberg, du Havre:
Bonneterie.
[illegible]
Garnitures de Robes.
[illegible]
Mercerie.
[illegible]
24 sept

LINGERIE! LINGERIE!
16, VICTOR, rue St-Charles, 16.
D'IMPORTATION récente, par les navires Harvest Queen, …, Elvira Owen et Marie C. Day, venant du Havre, un assortiment complet de marchandises d'été:
CHEMISES de Toile, extra fines.
do do, ordinaires et communes.
Chemises de coton, devants de Toile.
Caleçons de coton, …
Pantalons de coton, dernier genre.
GILETS de piqué, Flanelle, … pour l'été.
Gilets d'Ecosse; do de coton.
CALEÇONS, Flanelle, coton et mérinos.
CHAUSSETTES, soie, fil d'Ecosse et coton
GANTS, soie, fil d'Ecosse, &c.
MOUCHOIRS, BRETELLES, &c, &c, &c.
30 mars

25 boîtes cigarettes des meilleures marques; 30 barils … en magasin et à vendre par D. BORNIO Jr.,
25mars 34, rue Gravier.

COUTIL … —Deux caisses coutil …, supérieure, à vendre par MICHON & SARRAT,
26 avril 21, rue des Magasins

SUCRE de la Havane—1200 caisses sucre blanc, jaune et brun de la Havane, en magasin et à vendre par R. CAHUZAC & Co,
12juin 30, Vieille Levée

CAFE—570 sacs café vert première qualité, de San Yago, en débarquement du brick Roam, à vendre par S. DE VISSER & Co.,
13 jn 255, Vieille Levée

Actions.
LE soussigné désire acheter des Actions de la Banque de l'Etat, de la Banque de la Louisiane, de la compagnie des water works et de la Compagnie d'Assurances des Marchands. Il vendra des actions de la Banque du Canal et de la Banque de l'Union.
GEO. GOTTSCHALK,
16 fév 95, Commune

LE soussigné vend des Actions de la Compagnie d'Assurance d'Orléans et de la Compagnie des Water Works. Il désire acheter des actions de la Compagnie d'Assurances des Marchands.
Geo. GOTTSCHALK, courtier.
4 déc No 95, rue de la Commune

EN magasin et à vendre par le soussigné:
1000 paniers anisette, diverses qualités.
100 paniers guignolet, 20 caisses do
400 caisses curaçao, divers modèles,
500 do Marasquins, divers formats,
100 do eau verte,
100 do Eau de vie de Dantzick,
[illegible]
4 nov F. ROUMIEU, 39 rue St Louis.

EN débarquement du navire Mary Merill, venant de Bordeaux:
10 quarts pipes eau-de-vie;
24 barriques vin rouge;
100 caisses do do
A vendre par F. ROUMIEU,
21av Rue St-Louis, No 20.

MEDICAMENS—Produits chimiques et parfumerie, à vendre en gros et en détail, à la pharmacie de (13 mai) SYMES, enc. Canal et Carondelet

BALANCES pour apothicaires—Un bel assortiment provenant de manufactures allemandes et américaines, à vendre à la pharmacie de SYMES
13 mai enc. Canal et Carondelet

E. DURAND,
Encoignure Royale et St-Pierre,
VIENT de recevoir par les navires Sea Queen, Belle Assise et Globe, du Havre, les articles suivants qu'il offre en vente en gros et en détail, à des prix avantageux:
Un grand assortiment d'objets de cuisine …
[illegible]
… 10mars

DIVERS:
[illegible]

COMPAGNIE D'ASSURANCE MUTUELLE DU CRESCENT.
CONFORMEMENT aux réquisitions de sa charte, la Compagnie soumet le tableau suivant: …
[illegible]
THOS. A. ADAMS, président.
C. J. MANSONI, secrétaire.

THOS. A. ADAMS, Président.
GEO. JONAS, Vice-Président.
ADMINISTRATEURS:
[illegible]

Vins de Bordeaux et de Marseille.
A VENDRE en magasin par le soussigné:
200 barriques vin rouge Bordeaux, différentes marques.
60 do do do do vieux,
60 do do vin blanc Haut Sauterne,
10 barils do do do,
30 barriques vin Marseille, marque Bergasse et Roubaud.
30 futailles eau de vie différentes marques.
300 caisses vin rouge et vin blanc.
150 do vermouth.
50 do vieux Cognac importation directe.
50 do kirsch.
25 do vin du Rhin.
15 paniers champagne.
40 caisses liqueurs superfines assorties.
30 paniers guignolet.
150 do anisette surfine et superfine.
10 caisses fruits à l'eau de vie assortis.
2 pipes genièvre de Hollande.
4 barils …, 4 do anisette.
4 do curaçao, 4 do marasquin.
300 damejeannes vides.
Aussi toujours en magasin, toutes qualités de liqueurs du pays, telles que: brandy, whiskey, gin, rum, &c. &c. E DECHAMPS, rue St-Louis, No 21,
4 sep entre Chartres et Vieille Levée

HABILLEMENS CONFECTIONNES.
GODCHAUX FRERES,
107 ET 109 RUE DE LA VIEILLE LEVEE,
REÇU par les steamers Star of the South et Empire City et par le steamer Africa (via New-York) et le navire Essex, du Havre, à vendre aux prix les plus réduits:
[illegible]
ARTICLES DE VOYAGE 25 mars

MAILLOT & SON,
No 134, rue des Magasins,
Importeurs de Vins, Eau de vie, &c. et fabricants de liqueurs du pays.

OMBRELLES françaises—250 ombrelles soie, de différentes qualités, à vendre à bas prix par MICHON & SARRAT,
26 avril 21, rue des Magasins

QUININE—4800 onces, à vendre par E. J. HART & Co,
7juil 75, rue Tchoupitoulas

Moulins anglais à sucre.
DEUX MOULINS en fer horizontaux à sucre, avec rouleaux de 48 sur 24, et roues extra, pour force de chevaux, à vendre par JUAN Y DE EGANA,
12aoû 47, rue Bienville

Changement de domicile.
E. DECHAMPS a transféré son magasin, du No 67 rue Condé, au No 21, rue St Louis, entre Chartres et Vieille Levée, ancienne maison Hagar. 4 sept.

CIGARES.
POUR clore une consignation—les soussignés vendront à des prix très réduits: 200 caisses de cigares … et d'autres qualités. A. STURZENEGGER & STERNOD,
15sept 67 rue de Chartres

BEURRE de Goshen—15 … beurre jaune de l'Ouest, en débarquement du steamer …, à vendre par J H MARKS & Co,
4 sep 76, rue des Magasins

FROMAGE en formes d'ananas—45 caisses en débarquement du steamer Cahawba, à vendre par J H MARKS & Co,
4 sep 76 rue des Magasins

CAFE de la Havane—150 sacs, à vendre par J H MARKS & Co,
4 sep 76, rue des Magasins

CAFE RIO—1000 sacs de choix, attendus et à vendre par … J H MARKS & Co, 76 rue des Magasins

THE Powchong—1000 demi-boîtes de diverses qualités, à vendre par J H MARKS & Co,
4 sep 76 rue des Magasins

AVIS.
J. CASSERGUE, marchand-tailleur, a transporté son magasin du No 166, rue Royale, au No 77, rue St Charles, entre Union et Perdido, …
17 juil J. CASSERGUE, Marchand-tailleur.

MADERE—45 barriques Madère, imitation à vendre par EUGENE ROCHEREAU & Co,
17 et 19 rue St-Louis

CHARBON de bois pulvérisé—20 boucauts en débarquement de la goëlette E. J. Jones, venant de Philadelphie, à vendre par X LAMBERT,
3 jn No 63 rue des Magasins

BOIS DE ROSE—Un petit lot, à vendre par JUAN Y DE EGANA,
24 août 47 rue Bienville

FUSTIC de première qualité, nouvellement reçu de Tampico, à vendre par JUAN Y. DE EGANA,
24 aout 47, rue Bienville

SOLDE! SOLDE!
LE soussigné devant bientôt partir pour le nord, annonce à ses clients de la ville et de la campagne qu'il soldera la balance de son stock à des prix excessivement réduits. JULES BOULENGER, Rue de Chartres No 109 au premier entre St-Louis et Conti. 21 juin.

EAU DE FLEUR D'ORANGER—25 caisses eau de fleur d'oranger en flacons,
13 estagnons dito, première qualité, à vendre par F. CUSACHS,
26 juil Encoig. Royale & St Philippe

SEL D'EPSOM—25 barils sel d'Epsom anglais, à vendre par F. CUSACHS,
26 juil Encoig. Royale et St. Philippe

LIQUEURS DU PAYS—En débarquement:
25 barils eau de vie, demi preuve.
20 do gin, … de New-York.
20 do whiskey do do.
20 do whiskey Monongahela.
Le tout triplement distillé
A vendre par A. DELAMARE,
17 déc No 8 rue Bienville

B. ANTOGNINI,
FABRICANT DE BILLARDS,
No 12 & 14, CONTI, ENTRE CHARTRES ET LEVÉE.

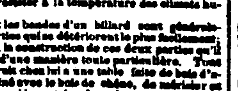

PREVIENT les amateurs et les propriétaires de billards, qu'il est à même, aujourd'hui, d'offrir un nouveau genre de billard d'une qualité supérieure à tous ceux qui ont paru jusqu'à ce jour, qu'ils sortent des fabriques de France, du Nord ou de l'Ouest des Etats-Unis, peu importe. Les nombreuses réparations qu'il est appelé à faire chaque jour aux billards qui viennent de ces différents pays, l'ont mis à même de connaître le genre de construction le plus susceptible de résister à la température des climats humides.

La table et les bandes d'un billard sont généralement les parties qui se détériorent le plus facilement; aussi, c'est à la construction de ces deux parties qu'il s'est attaché d'une manière toute particulière. Tout billard construit chez lui a une table faite de bois d'acajou, combiné avec le bois de chêne, de mérisier et de noyer, ce qui le met à même de pouvoir garantir ses tables comme ne pouvant travailler en aucune saison.

[illegible]

Tout billard acheté chez lui est garanti pour un nombre d'années limitées par l'acheteur.

On trouvera constamment chez lui une grande variété de billards neufs et d'occasion, ainsi que les jeux de quilles de TEN PIN ALLEY, et des jeux de LOTO complets, etc, etc.

On trouvera également chez lui des **Billards à huit pieds.**

[illegible]

VANILLE—3 caisses vanille, à vendre par [illegible] & Co.

VENTES A L'ENCAN
PAR H. PEYCHAUD & Co.

Sellerie et Marchandises sèches.
PAR H. PEYCHAUD & Co.
C. Sansont, Encanteur.
MARDI, 12 septembre, à 10 heures, sera vendu, à leur magasin d'encan, No 63, Vieille-Levée, entre Douane et Bienville:
[illegible]
Conditions à la vente. 11sept

Marchandises avariées.
Vente par les gardiens du port.
PAR HENRY PEYCHAUD & Co,
C. Sansont, encanteur.
MARDI, 12 septembre, il sera vendu, à 10 heures, à leur magasin d'encan, No 63, rue de la Vieille Levée, entre Douane et Bienville, par ordre et sous l'inspection des gardiens du port:
Une caisse de 37 pièces coton gris, avarié à bord de la goëlette … dans son voyage de New-York à ce port.
Conditions, comptant. 11 sept

Fonds de marchandises sèches.
Henry Joel et ses créanciers et les créanciers de Henry Joel et Co.
PAR H. PEYCHAUD & CO.
C. Sansont, Encanteur.
SAMEDI, 23 septembre 1854, il sera vendu, à 10 heures, au magasin No 66 rue de Chartres entre Douane et Bienville, en vertu d'un ordre de l'honorable Cour de District de la Nlle. Orléans, … pour le compte des créanciers des dits insolvables. Le stock entier de marchandises sèches et articles divers … un assortiment considérable et varié de marchandises de toute espèce.
Conditions: Comptant.
Des catalogues contenant un détail exact seront distribués le jour de la vente. 12 sept—11f

VENTES JUDICIAIRES.
Succession de feu Louis …
DEUXIEME COUR DE DISTRICT de la Nouvelle-Orléans—No 7980.—En vertu d'un ordre de vente rendu le 8 de septembre 1854, à moi adressé par l'honorable Deuxième Cour de District de la Nouvelle-Orléans, dans l'affaire ci-dessus, je procéderai, le samedi 14 d'octobre 1854, à midi, dans la rotonde de la Bourse St-Louis, rue St-Louis, entre celles de Chartres et Royale, à l'adjudication de:
Une portion de terre située dans le Deuxième District de cette ville, …
[illegible]
Conditions: Un tiers comptant, et la balance à 6 et 12 mois de crédit, avec hypothèque et transfert d'assurance.
MANDEVILLE MARIGNY, Shérif de la paroisse d'Orléans.
12sep—15,22 …

AVIS JUDICIAIRES.
ETAT DE LA LOUISIANE—2me Cour de District de la Nouvelle Orléans—Succession de Pierre M. … —No … Avis est par le présent donné aux créanciers de la … succession et à toutes autres personnes …
[illegible]
Par ordre de la Cour, ce 11 septembre 1854.
J. C. CHALON, député greffier
12 sept—16,16,21

Conserves de la Havane, Biscuits …
REÇU et en débarquement du navire John H. Wood, venant de Liverpool, et du brick Mary Elizabeth, venant de la Havane:
1000 … biscuits Cracknell de Huntley & Palmer;
200 … sauce Worcestershire de Lea & Perrin;
20 … pickles de Crosse & Blackwell;
20 … de champignons …
20 … conserves de la Havane en petites boîtes (La Dominica);
30 … confiture de la Havane en petites boîtes (La Dominica).
En Magasin: Sirop, conserves, liqueurs, … &c., à vendre par D. GOWANS & CO,
… 143, rue du Canal

Dr. P. BLANCHARD,
[illegible]

Parfumerie! Parfumerie!
PARFUMERIE FRANÇAISE.
NOUS venons de recevoir par la voie du Nord, le renouvellement de notre assortiment de parfumerie française, …
[illegible]
LION & PINSARD, 66 et 68 rue Royale,
24 août encoignure Bienville

Aux lithographes et aux fabricants de cigares.
REÇU du Havre—3 caisses de papier satiné, …, différentes couleurs, en magasin … ANT. COSTA,
28 juil 16, rue de la Douane

SPECIALITÉ DES REMEDES FRANÇAIS.
Pharmacie Allemande, 60, rue Condé.
A. SCHWAB, Pharmacien, membre de l'Association des Pharmaciens de Paris,
Vient de recevoir par le navire Monmouth, du Havre:
Produits chimiques.
[illegible]
Drogues et préparations pharmaceutiques.
[illegible]
A vendre à la pharmacie de A. SCHWAB. 60, rue Condé.
7juil

M. AMEDEE … Pharmacien, …
[illegible]

VOORHIES, GRIGGS & Co,
MARCHANDS COMMISSIONNAIRES.
No 15, RUE TCHOUPITOULAS, NLLE-ORLEANS.
E. P. Voorhies, … 1juillet

Nattes. Nattes. Nattes.
400 pièces de nattes …
… P. MALLARD, 67, rue Royale.
3juil

J. CASSERGUE,
—MARCHAND TAILLEUR,—
No 77 Rue St-Charles, No 77
Entre celles Union et Perdido.
INFORME ses clients et le public en général qu'il vient de recevoir une partie de ses marchandises pour le Printemps, consistant en:
Coutils couleur et blanc,
Piqué couleur pour gilets,
Merinos noir pour habits et pantalons,
Montpensier noir (étoffe nouvelle) pour redingotes et pantalons.
Les prix sont très modérés.
27 fev J. CASSERGUE

A. STURZENEGGER & STERNOD
No 67, rue de Chartres, entre Bienville et Douane,
ONT reçu par les arrivages récents du Havre, et vendront, comme d'habitude, aux plus bas prix du marché:
[illegible]

MARBURG & FORSTER,
44, Rue Bienville, Encoignure Chartres,
VIENNENT de recevoir par les navires Miriam Owen, Marie C. Day et Harvest Queen, du Havre, et offrent aux acheteurs de la ville et de la campagne, à des prix et conditions très avantageux:
[illegible]

GRAINES FRANCHES DE JARDINAGE,
De la nouvelle récolte de 1854.
[illegible]
A vendre à des prix modérés J. MENARD, … rue Vieille Levée, 181, … Hôpital et Quartier

---

VENTES DE CE JOUR
Vente par l'ordre des Gardiens du port.
PAR MURPHY & NEVIUS.
AUJOURD'HUI, lundi, 12 du courant, à midi, il sera vendu, par ordre et sous l'inspection des gardiens du port et pour le compte de qui il appartient, … au magasin d'entrepôt de Totterton & Magee, rue Lafayette, entre Camp et Magasin:
… balles de Chanvre léger, … endommagé sur le navire Polar Star.
Conditions—comptant. 12 sep

Raisins, épices, poivre, amandes, liqueurs, clous, mélasse, porter, thé, &c.
PAR MURPHY & NEVIUS.
MARDI, 12 du courant, à 10 heures, il sera vendu, au No 75, rue des Magasins, d'après des catalogues qui seront prêts et pourront être examinés le 12 du courant:
Une variété de choix de groceries, &c. &c.
Conditions—Au-dessous de $200, comptant; $200 à $300, soixante jours; au-dessus de $300, quatre-vingt-dix jours en billets à la satisfaction du vendeur.
9 sep

PAR VINCENT & Co.
MARDI, 12 septembre, à 10 heures, il sera vendu au No 33, rue Bienville—denims, Oxford bleu, …
12 sept

VENTES A L'ENCAN.
Vacherie à l'encan, sans réserve.
PAR ANTHONY FERNANDEZ, encanteur
Bureau rue des Ursulines No 308
JEUDI après midi, 14 du courant, à 4 heures 1/2, sur les lieux, rue de la Lapeyrouse, entre les rues Dauphine et Rousseau, il sera vendu:
18 belles vaches à lait,
1 charrette,
1 cheval.
Conditions: comptant sur les lieux.
12 sep—3t

Magasin de Groceries—Fayence et habillements à l'encan.
PAR FRANCIS FERNANDEZ.
JEUDI prochain, 14 courant, à 10 heures, il sera vendu sans réserve, rue de la Vieille Levée No. 27, entre Mandeville et Marigny, 3me district. Le stock complet d'un magasin … un assortiment complet de variétés de Groceries, Fayence et habillements, étagères, comptoirs, vitrines; ensemble avec le bail dudit magasin ayant encore deux ans et deux mois à courir. … Les marchandises seront d'abord offertes en bloc et dans le cas où elles ne seraient pas … vendues en détail 12s

Vente par ordre des gardiens du port.
Marchandises avariées.
PAR BLACHE & LEAUMONT.
MERCREDI 13 courant, à 10 heures du matin, il sera vendu à leur magasin d'encan rue de Chartres, No 77, par ordre et sous l'inspection des gardiens du port, pour compte de qui il appartiendra:
1 caisse de Kentucky jeans,
1 do d'écoles cirées.
Le tout importé et avarié à bord du navire Indiana, capitaine F. H. Coffin, venant de New-York
Conditions—comptant. 11 sep

CIGARES—1,000,000 Regalia, Media Regalia, Premedos, Cilindrados, Londres &c. des marques choisies, en magasin et à vendre par
18juil S DE VISSER & CO, 95, Vieille Levée

VACCIN FLUIDE, FRAIS—Garanti pur. On peut s'en procurer constamment à la pharmacie de
13mai SYMES, coin Canal & Carondelet

FICELLE—6 boucauts ficelle française en pelote, à vendre par BERNARD TURPIN,
29 août—10f 20, Vieille-Levée

CAPSULES—4 caisses capsules … pour fusils, à vendre par BERNARD TURPIN,
29 août—10f 20, Vieille-Levée

PORCELAINE—40 caisses porcelaine blanche de Limoges, assortie.
A vendre par BERNARD TURPIN,
29 août—10 20, Vieille Levée.

VINS—30 quarts de pipes vin Porto
4 pipes vieux Porto bonne qualité.
20 quarts vin de Sherry.
10 quarts vin de champagne diverses marques.
A vendre par BERNARD TURPIN,
29août—10 20, Vieille Levée

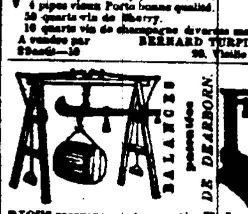

NOUS recevons constamment les Balances de Dearborn, pour des poids de 1,200 à 2,500 livres.
—AUSSI:—
Les Balances portatives, à plateforme de Fairbank, de toutes grandeurs, pour des poids de 100 à 3,000 livres, ainsi qu'un assortiment complet de Contre-Balances de divers modèles et provenant des meilleures manufactures.
A vendre par H. M. BARLOW & Co,
14juil No 18, rue du Canal

BOTTES, SOULIERS, BRODEQUINS ET CHAPEAUX.—126 caisses en débarquement du navire …, à vendre par G. W. DUNBAR,
27 juil 5, rue des Magasins

CHAPEAUX D'ETE.—En débarquement des navires Clifton et Vicksburg, un assortiment complet de chapeaux Leghorn, Panama, … chapeaux de paille pour hommes … de chapeaux de Campêche et … qualités, à vendre par G. W. DUNBAR,
12 mars—30 5, rue des Magasins

CHAPEAUX.—Un assortiment complet de chapeaux de soie … de laine, chapeaux souples à large bord, à vendre par G. W. DUNBAR,
13mars—1a 5, rue des Magasins

FROST & Co,
Rue des Magasins, No 10. Nlle-Orléans
OFFRENT EN VENTE
BOTTES, SOULIERS, CHAPEAUX.
Convenables pour le commerce de la campagne en général et pour l'usage des plantations. 13juil—6t

DIVERS EN MAGASIN—130 barriques vin rouge ordinaire,
20 barriques vin rouge pour familles,
140 caisses fruits au jus Jh Peneau, … et 1/2 b.
100 do do vin rouge, …
Vin de champagne des marques Piper Heidsick, H. Schreider, … en bouteilles et demi bouteilles.
Damejeannes 1, 2, 3 gallons,
Cognac Henri Richard et H. Faure, à vendre par J. B. PREAU & Co,
21aout 31 & 33, rue Gravier.

Ve. HEBERT & Cie,
149, rue de Chartres.
JOURNAUX FRANÇAIS.
AVIS.
NOUS avons l'honneur d'informer les dames abonnées aux journaux de modes ainsi que tous les souscripteurs aux diverses PUBLICATIONS FRANÇAISES, que nous avons reçu par le steamer Crescent City, les numéros de juillet et qu'ils sont prêts à être délivrés à la librairie de Ve HEBERT & Co.
24 sout 149, rue de Chartres

BUREAU D'ESCLAVES.
TOUS les particuliers qui ont des esclaves pour vendre, soit pour la ville, soit pour la campagne, feront bien de s'adresser au No 38, rue de la Douane, …
11aout J. B. DERREY, Courtier.

AVIS.
J. W. DOLBEAR a transféré son Académie d'Ecriture No 12, RUE DU CAMP. …
[illegible]
J. W. DOLBEAR, 10, rue du Camp.

Ecriture et Tenue des Livres.
[illegible]
RUFUS DOLBEAR, 106, rue du Canal

DE Newark, N. J.
ANDREW G. BULL & Co, No 15, rue du Canal Nouvelle-Orléans, entre les rues Camp et Magasins, manufacturiers et importeurs de sellerie …
[illegible]
ANDREW G. BULL & Co

Saucissons de Lyon.
UN lot de 300 livres de saucisson de Boulogne véritable, très frais, venant d'arriver, à vendre par DUNTZE & IKEN, …

CLOUS DE GIROFLE—10 balles clous de girofle, à vendre par BERNARD TURPIN,
2 sep—10f 20, Vieille Levée

THE NOIR—100 caisses thé noir, … à vendre par BERNARD TURPIN,
2 sep—10f 20, Vieille Levée

NOUVELLE MAISON.
A. B. James.
[illegible]
A. B. JAMES, 39, rue des Magasins 14, … Bank Place, N. O.

GRAINES DE FLEURS ET AUTRES.
T. BACHELIER,
Marchand de Graines, Horticulteur, Botaniste.
[illegible]

… —45 barils vin d'Oporto doux, à vendre par
28 août ANT. GIRAUD 44, Vieille Levée

VENTES A L'ENCAN
PAR VINCENT & CO.
IL sera vendu lundi 18 septembre, à midi, à la Bourse St Louis, en vertu d'un ordre de l'honorable juge de la 4eme Cour de District, en date du 8 septembre 1854, dans l'affaire de Achille Gijac vs ses créanciers.
Plusieurs comptes abandonnés par le dit insolvable et qui peuvent être vus à notre bureau
Conditions, comptant.

Succession de William Hansman—Vente pour effectuer un partage.
PAR J. A. BEARD & MAY, Encanteurs
JEUDI, 19 octobre 1854, à midi, il sera vendu à l'encan, à l'Arcade de Banks, dans la rue des Magasins, à la Nouvelle-Orléans, en vertu et conformément à un ordre de l'honorable J. N. Lea, Juge de la Deuxième Cour de District de la Nouvelle Orléans, portant la date du 19 juillet 1854, l'esclave ci-après savoir:
GEORGE, nègre âgé d'environ 48 ans, …
Conditions—comptant.
L'acte de vente … Théo. Guyol, notaire public, aux frais de l'acquéreur. 9 sep—21,9,12

LIGNE DE STEAMERS
De Philadelphie et de Savannah, portant la malle des Etats.
Changement.
Le chemin de fer de Atlanta et LaGrange est joint, à East Point, au chemin de fer … et de l'Ouest.
De Montgomery à Savannah en 30 heures.
Départ de Montgomery à 8 30 du soir,
" " East Point à 8 45 du matin
" " Macon, à 4 30 de l'après midi
Arrivée à East Point à 8 30 du matin.
" Macon à 2 30 de l'après midi.
" Savannah à 1 30 du matin
[illegible]
Agents.
A Savannah—C. A. L. LAMAR, au coin des rues Drayton et Bryan.
A Philadelphie—HERON & MARTIN, 37 1/2 North Wharves.
A New-York—SCRANTON & TALLMAN, 19 Old Slip.
[illegible]
H. S. SCOTT, agent pour les voyageurs

Pour la Havane—La goëlette fine voilière et de première classe, MIDAS, capitaine …, ayant presque tout son chargement engagé et allant à bord, partira mercredi 13 courant. Pour passage, ayant une belle chambre, s'adresser à bord ou à R. CAHUZAC, 30, Vieille Levée.
12 sept

Pour la Havane—Le brick français DANIEL, capitaine Richard, partira pour le port ci-dessus. Pour fret ou passage, ayant de magnifiques aménagements, s'adresser au capitaine, à bord ou à EUG. ROCHEREAU & Co, 17 et 19 rue St Louis.
11 sep

Pour France—Le trois mâts … du port de 1000 tonneaux, capitaine …, partira sans retard de la baie de la Mobile pour le port de Cherbourg. … Pour passage seulement, s'adresser au capitaine à bord ou à … Mobile, le 4 septembre 1854 …

Pour le Havre—Le navire américain de première classe … capitaine Hardy, ayant presque tout son chargement engagé, partira sous peu. Pour fret ou passage, … s'adresser à bord ou à H. V. BAXTER, 25, Carondelet
18 août

LIGNE DE LA MALLE DES ETATS-UNIS.
Steamers de New-York et de Savannah.
(Semi-hebdomadaire.)
A dater du 12 mars les nouveaux et magnifiques steamers:
FLORIDA, du port de 1200 ton. capt …
ALABAMA, " 1200 ton. capt. …
AUGUSTA, " 1200 ton. capt. …
KNOXVILLE, " 1200 ton. capt …
Partiront de New-York et de Savannah …
[illegible]
PADELFORD, FAY & Co, Agents à Savannah. SAML. L. MITCHILL, Agent à New-York.
vendredi 14 mars 1854

CHARLES BYRNE,
Manufacturier d'objets en cuivre, tole et ferblanc,
ET MARCHAND DE POELES, GRATES, BARRES DE GRATES, &c., … No 46,
constamment en main un assortiment complet de ferblanterie et d'articles en cuivre, poeles, tuyaux de poeles, &c.
[illegible]

HAMEÇONS de la marque célèbre de Kirby … à vendre par C. CARRERE, 116 Vieille Levée

CLOUS coupés—300 barils … assortis, à vendre par C. CARRERE, 116, Vieille Levée

VERRERIE pour pharmaciens— … à vendre par C. CARRERE, Encoignure Condé et Madison

Compagnie de la Fonderie du Hasard.
C. T. BUDDECKE & Co.
Agents, rue Tchoupitoulas, No 100 …
[illegible]
C. T. BUDDECKE & Co.

Zinc, Cuivre, Ferblanc.
L. S. DELAMARE.
Rue de la Douane, entre Bourbon et Royale.
ENTREPREND travaux de zinc, plomb, cuivre, ferblanc et tôle. …
[illegible]

DIVERS—100 caisses vin muscat de Frontignan, marque Delestang, …
[illegible]
3 juil HENRY VALETON, 90 St Louis

MAILLOT & SON,
No 134, rue des Magasins,
ONT à vendre en magasin à des prix les plus raisonnables:
220 barils brandy du pays
115 do genièvre do.
100 do rhum do.
Les marchandises ci-dessus dont les marques ne sont pas contrefaites, sont toujours garanties.
MAILLOT & SON, Successeurs de … & MAILLOT,
25 nov 134, rue des Magasins

VENTE DE LINGERIE AU PRIX COUTANT.
ADOLPHE BLACHE,
69, rue Royale.
A L'HONNEUR d'informer les dames qu'il vient … son assortiment de lingerie pour dames et enfants:
[illegible]

No 34 RUE DE CHARTRES, ENC. DOUANE.
OLYMPE
A l'honneur de prévenir les dames qu'elle vient de recevoir un assortiment complet de robes de barèges à volant, de la plus haute nouveauté. …
[illegible]

Mme GAUCHE,
RUE ROYALE,
De retour de France, a l'honneur d'informer les dames de la Nouvelle Orléans et de la campagne qu'elle vient de recevoir son assortiment …
[illegible] 21 nov

F. FEYER & Co,
Rue de Chartres, No 54.
Ont l'honneur de prévenir …
[illegible]

CUISINES—CUISINES.
800 CUISINES, soit pour bois ou pour charbon d'une grande variété de modèles et de grandeurs, depuis
$3 50 jusqu'à $350 00
Cuisines de l'Ouest,
[illegible]
B. MAUTRE & Co, …

Seines, Eperviers,
Tramaillées et Filets de toutes sortes.
ON trouve toujours à vendre en gros et en détail en magasin du soussigné: rue de Chartres, 76, entre les rues Bienville et Conti, …
[illegible]
P. LEVERRIER, 76 Chartres,
12 mars entre Bienville et Conti

SUCRE de la Havane— … à vendre par S. DE VISSER & CO,

CURACAO … F. CUSACHS

PAPIER de paille—100 rames … à vendre par E. J. HART & Co, 105 et 107, rue Tchoupitoulas