PIANOS. ORGUES.
Musique Nouvelle. Moitié Prix.....
Boites à Musique. Machines Parlantes.
TOUT CE QUE COMPREND LA MUSIQUE.
JUNIUS HART, "Le Magasin de Pianos du Sud." 1001 et 1003 RUE DU CANAL.
1er janv 1899 an—mar jeu dim

FAITS DIVERS.

M. James Leonard.

C'est aujourd'hui *Labor Day*, jour du Travail, aux Fair Grounds ; l'affluence y sera grande assurément, car celui qui a été chargé d'organiser le programme de cette journée est un des hommes les plus en vue et les plus populaires parmi les classes ouvrières à la Nouvelle-Orléans, M. James Leonard.

Né à Keokuk, Ia., le 19 mai 1858, M. Leonard vint demeurer à la Nouvelle-Orléans en 1878. Les premières années, il les vécut à Baton Rouge, ayant quitté sa ville natale avec sa famille alors qu'il n'avait qu'un an.

A douze ans, il débuta comme apprenti dans les ateliers typographiques de l'ancien *Advocate*. Quelque temps plus tard, il devint typographe et trouva de l'emploi au *Gazette Comet* de la même ville. Doué d'une très grande activité, et sentant que ses aptitudes le poussaient dans une autre voie, celle du commerce, il fonda un magasin d'épiceries qu'il exploita avec succès pendant quatre années.

En 1878, M. Leonard vint se fixer à la Nouvelle-Orléans, toujours accompagné de ses parents. Le typographe qui sommeillait en lui se réveilla, et comme toujours on revient à ses premières amours, Leonard trouva sans difficulté à s'employer dans divers bureaux d'imprimerie. En 1881, il entrait au *Democrat* et y demeura jusqu'après la fusion des deux journaux, *Times-Democrat*. C'est là, en 1889, qu'il fit le tour de force de composer 102,800 ems en une semaine, record qui est toujours resté phénoménal et qui n'a jamais été dépassé.

M. Leonard aujourd'hui est opérateur du linotype au *Item*. En 1880, il fut mêlé pour la première fois aux unions de travail. Depuis son adhésion à l'Union Typographique de notre ville, il a puissamment contribué à la mettre en évidence. Il en a été le président quatre fois, trois fois successivement ; et avant cela il en avait rempli différents postes élevés. Il la représenta à la Convention de Pittsburgh en 1886. Il a été trésorier du Trades and Labor Assembly en 1885 ; trésorier du District Assembly No 102 ; des Chevaliers du Travail en 1886 ; et en 1892 fut élu l'officier président du Amalgamated Council qui ordonna la mémorable grève générale.

Il est actuellement grand organisateur du American Federation of Labor of Louisiana.

Comme on le voit, M. Léonard n'est pas le premier venu ; c'est une personnalité marquante dans les classes ouvrières ; et toujours il a travaillé à leur avancement moral et matériel.

Doué d'une grande intelligence, d'un excellent jugement et d'une énergie que rien ne rebute, M. Léonard a toujours mis cette intelligence, cette énergie au service des causes qu'il croyait justes. Dans toutes les conférences auxquelles il a pris part, pour régler certaines questions d'ordre industriel, on l'a vu prêcher la modération tout en affirmant ses droits avec virilité. M. Léonard a d'excellentes façons ; il est d'un commerce agréable et sa courtoisie ne se dément jamais.

C'est lui qui a présidé à l'ordonnancement du Labor Day ; et si ce jour est, comme tout l'indique un des plus brillants de l'Exposition, le mérite pourra en être attribué à sa popularité.

NOTRE EXPOSITION INDUSTRIELLE.

Jour des Cyclistes.

Il y a eu, hier, 20 jours que l'Exposition de la Louisiane s'est ouverte. 20 jours, nous pouvons le dire hardiment, de succès brillants, au point de vue des exhibitions et au point de vue des recettes.

Certainement les exhibitions de mercredi, faites par les Clubs Sociaux, ont obtenu la palme sur presque toutes les précédentes.

Hier, c'était le jour des Cyclistes, des Cyclistes du Sud. On s'attendait, avec raison, à des luttes brillantes. Les Cyclistes amateurs et les cyclystes de profession avaient voulu rivaliser de zèle et de luxe.

Les courses ont été extrêmement intéressantes, et certains costumes étaient on ne peut plus curieux ; mais en général, il régnait dans tous les arrangements un goût irréprochable.

En tête du programme, se trouvait une course de bicyclettes pour amateurs—2 milles à parcourir.

Voici les noms des vainqueurs.

Course de 2 milles, en bicyclette, pour amateurs—N. Woodworth, 1er ; Francis Scanlan, 2e ; J. K. Renaud, Jr, 3e.

Exhibition sur bicyclette par Ch. Betat, un enfant de 4 ans.

Course de 2 milles pour bicyclistes de profession—Gonzales, 1er ; Casse, 2 ; Connel, 3e.

Ce soir, grande parade de bicycles illuminés. Trois prix aux vainqueurs ; 1er, $50, ou leur équivalent en marchandise ; 2e, $15, ou leur équivalent en marchandise ; 3e, $10, mêmes conditions.

Mardi, 30 courant, a été consacrée aux porteurs de la poste.

Le programme est extrêmement curieux, en réalité, ce sera la partie comique des exhibitions, une course de chinois qui fera fureur.

Le feu d'artifice qui terminera la dernière soirée de l'Exposition sera splendide. On y verra figurer en grand le portrait de l'amiral Dewey, les chutes du Niagara et le "New Orleans".

Tous ces spectacles provoqueront un vif enthousiasme.

Les employés de la poste sont très ambitieux ; ils veulent obtenir le plus grand succès de la saison.

Voici leur programme :

Courses ordinaires et accélérées.

Course en wagon, en collectant et en distribuant les lettres sur leur route.

Course de mulets des porteurs de lettres

Course de bicycles entre chinois d'occasion. Ce ne sera pas le fait le moins intéressant de la foire.

Young's Confectionery.

Cette confiserie très en vogue dans la partie supérieure de notre ville, 932 rue Poydras, vend ses crêmes et ses gâteaux à des prix d'une exceptionnelle modicité : un dollar le gallon de crême, 60cts. le demi gallon, et 75cts. le cent de gâteaux assortis.

Tout ce que confectionne cet établissement est de première qualité, aussi conçoit-on aisément que sa clientelle s'étende dans toute la ville.

UNION FRANÇAISE.

La fête de Jeanne d'Arc donnée par la Société la France, mardi soir, à 8h.

La fête, divisée en deux parties, se compose d'allocutions, de morceaux de chant patriotiques et de tableaux, dont quelques-uns sont, dit-on, saisissants. Ils ont, du reste, été composés par M. Rivoire, qui a déjà fait ses preuves en ces sortes de choses, et sait, également, bien grouper et costumer ses personnages.

Parmi les voix qui se feront entendre, nous citerons celle de Mme Bertin, de Mlle Herbert, du Prof. L. de Fonteynes et de M. H. Barbier. Voici, du reste, le programme ; il est assez éloquent en lui même pour que nous n'ayons pas besoin d'en faire l'éloge.

PROGRAMME

De la fête de Jeanne d'Arc donnée le 30 mai 1899, à 7 h. 30 du soir. Salle de l'Union Française, par la Société La France.

Tableaux vivants sous la direction de M. Emile Rivoire. Concert vocal avec le concours de M. le professeur L. de Fonteynes, Mme Bertin, professeur de chant, Mlle Herbert, Mlle Alice Ruel accompagnatrice et MM. H. Barbier et G. Morales.

1ère Partie.

1 Eloge de Jeanne d'Arc—M. H. Dubos.

2 Il va venir, (air de la Juive)—Mme Bertin, professeur de chant.

3 Le Curé Printemps (chansonnette comique)—G. Morales.

4 1er Tableau vivant — Jeanne d'Arc écoutant les voix.

5 2ème Tableau—Arrivée de Jeanne à la Cour de Charles VII, 27 personnages en costume de l'époque.

6 Les Regrets de Manon (chant)—Mlle Herbert.

2ème Partie.

7 3ème Tableau —Prise d'Orléans, 27 personnages, Jeanne et l'arrivée du Roi.

8 Le violon brisé (chant)—M. le Prof. L. de Fonteynes.

9 Le Tonneau de Maître Pierre (chant) M. H. Barbier.

10 4me tableau—Jeanne d'Arc sur le bûcher.

11 L'ombre de Jeanne d'Arc—composé par M. L. Gangloff pour M. de Fonteynes et chanté par lui pour la première fois à la Nlle-Orléans.

22 5me tableau — Apothéose de Jeanne d'Arc.

3me Partie.

Bal.

Excursion du mercredi du Louisville et Nashville.

Les excursions régulières du Louisville et Nashville commenceront mercredi, le 31 mai, et auront lieu tous les mercredis suivants jusqu'à la fin de la saison. Billets, une piastre, aller et retour

C. MARSHALL, Surintendant.
JOHN KILKENY,
Agent du département de division des passagers.

Comité du City Parc.

Banquet annuel.

On sait de quel zèle, de quelle activité, de quelle intelligence font preuve les membres du comité de direction du Parc de Ville (City Parc), le plus bel ornement de notre ville. Après avoir bien travaillé, ils aiment assez, de temps en temps, à se récréer entr'eux, s'offrant à eux-mêmes un petit banquet, une fois l'an. Ce n'est pas trop. C'était hier qu'il avait lieu, ce fameux dîner, à l'entrée même du Parc, dans le restaurant d'Alciator. Tous les membres du comité n'étaient pas présents ; mais nous avons remarqué un très petit nombre d'absents. Voici, du reste, les noms des convives :

Paul Capdevielle, président ; Joseph Bernard, secrétaire ; P. M. Schneidau, trésorier ; V. Anseman, E. J. Reiss, Jos Garcia, C. Dittman, P. Torre, L. A. Richards, F. J. Dreyfous, V. Lambou, H. L. Frantz, C. F. Claiborne, A. P. Noll, Juge A. Sambola, John B. Cefalu.

Membres de la Presse—MM. Buisson, du Daily States ; Wickers, du German Gazette ; H. Dubos, de l'Abeille ; Richardson, du Times-Democrat, et M. Pelton, du Picayune.

Nous avons assisté à bien des repas de ce genre ; nous n'en avons jamais vu de plus gai, de plus animé, de plus franc. Aucune pose entre convives ; chacun se croyait chez soi—ce qui est le plus grand charme de la table parmi les gens bien élevés

Le menu était excellent, un de ces menus fins, délicats, qui ont fait depuis longtemps une grande renommée à la maison Antoine dans le monde gourmet.

Après le café, M. Paul Capdevielle, qui prend un si vif intérêt à l'avenir du Parc et est, de longue date, président du comité, a prononcé une excellente allocution on ne peut mieux appropriée, de circonstance. Nous nous faisons un devoir de la reproduire ici en français.

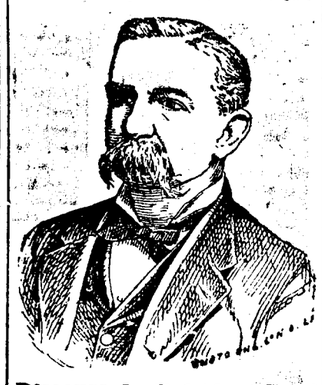

Discours du Président Paul Capdevielle.

La réunion actuelle est la meilleure des occasions qui s'offrent à nous de faire quelques observations pratiques sur la question du Parc de Ville. Permettez-moi d'en profiter au bénéfice de notre œuvre.

Il n'y a pas à en douter, le manque d'intérêt manifesté jusqu'ici sur ce sujet, vient de ce que la masse de notre population ne sort pas de chez elle. Tous ceux qui ont l'habitude des voyages aux Etats Unis savent que le souci de la santé publique, l'entretien de parcs publics, le goût des amusements innocents, les joies que fait éprouver à la jeunesse la culture des plantes et des fleurs font partie de notre civilisation américaine ; tout cela a conduit à l'établissement de parcs publics à New York, à Philadelphie, à Baltimore, à Chicago, en vue d'embellir et de rendre fameux notre cher pays.

Le gouvernement national s'est inspiré de cette idée, quand il a créé le Parc Yellowstone.

Ici, à la Nouvelle-Orléans, la cause de nos propres parcs nous semble gagnée d'avance, si nous avons foi en elle ; il nous faut dans ce cas commencer une campagne pour y gagner la jeunesse par l'éducation. Il nous faut répandre partout les enseignements dont manque le public ; il nous faut faire comprendre à tous que nous n'agissons que dans leur intérêt ; il nous faut mettre en usage tous les moyens qui sont à notre disposition pour fortifier notre association.

Quand il s'est agi de former une association, nous avons cru que nous aurions en des soutiens par milliers.

Nous avons été bien désappointés, sous ce rapport.

L'an dernier, nous avons collecté, en tout, $360 75. Si nous ne savons pas améliorer cette situation, de pareils résultats seront pour nous un véritable sujet de honte. On nous reprochera, justement, de manquer d'énergie, d'esprit d'initiative

Faisons donc tous nos efforts pour attirer à nous la population ; faisons lui d'incessants appels. S'il est nécessaire, réduisons la souscription, pour la mettre à la portée de toutes les bourses ; mais n'oublions pas que c'est pour nous un devoir de veiller au confort de nos concitoyens. Si nous poursuivons fidèlement et persévéramment notre œuvre, nous ne pouvons faillir.

Si, comme je n'en doute pas, nous réussissons, même au delà de nos espérances, nous pourrons être fiers de notre œuvre qui aura procuré à notre communauté d'inestimables bienfaits ; c'est une œuvre que la nature de notre climat et de notre sol rend indispensable.

L'indifférence publique dont nous nous plaignons fera bientôt place à un intérêt passionné, quand on comprendra les énormes avantages naturels que nous possédons sur les autres communautés, et qui doivent transfigurer notre Etat et notre communauté.

Après cette allocution, les conversations ont commencé et plusieurs personnes présentes se sont amusées à raconter quelques anecdotes extrêmement plaisantes.

Au total, un des repas les plus aimables auxquels nous ayons jamais assisté. Nous nous souviendrons longtemps du banquet du Comité du City Parc.

Diplôme et médaille.

Au nombre des maisons de notre ville qui ont concouru avec le plus de succès à notre Exposition industrielle, il convient de citer la maison G. W. Dunbar's Sons qui a obtenu pour ses cordiaux et ses sirops de fruits un diplôme, et pour ses conserves en boîtes, canned goods, une médaille.

Ce n'est pas la première fois que cette maison, une des plus importantes en son genre aux Etats Unis, s'est distinguée à une exposition ; s'il nous souvient bien, à toutes les expositions précédentes, des récompenses lui ont été décernées.

Quiconque a goûté des produits de la maison Dunbar, est forcé d'en reconnaître l'excellence ; et c'est la supériorité de ses articles qui lui ont vain sa légitime renommée. Partout aux Etats-Unis les sirops, les cordiaux et les conserves Dunbar sont connus et appréciés. Dans le moment, ces sirops sont très en vogue : il n'est pas d'épicerie qui n'en débite.

Dernières nouveautés littéraires.

Nous avons reçu par le dernier steamer les nouveaux livres que viennent de publier les auteurs français les plus célèbres : Anatole France, Pierre de Lano, Gyp, Jules Verne, Hugues Le Roux, Jean Rameau, Edouard Delpit, Henry Rabusson, Léon de Tinseau, Michel Corday, Adolphe d'Ennery, René Bazin, Eugène Delard, René Boylesve, Jeanne Schultz, Paul Bourget, Léon A. Daudet, André Theuriet, Pierre Mael, Marie Anne de Bouet, Lucien Muhlfeld, J. H. Rosny, J. Marni, etc., etc.

Prix modérés.

L. LAFARGUE, Manager.
Lafargue Department,
213 Tchoupitoulas St.
12 mars—12 au 31 mai dim

Avis au Public.

Les visiteurs à la Foire d'Etat sont invités à se rendre à l'installation de la "Papoose Root Beer", pour prendre un verre de cette boisson fraiche et délicieuse. L'installation est la cinquième dans l'allée de droite de la bâtisse principale de l'Exposition.

23 mai—23 au 29

HOTEL FRANÇAIS,
Le Seul sur la Plage.
OCEAN SPRINGS, MISS.
21 mai—2m—dim

DECES.

MARTIN—Décédée samedi 27 mai 1899, à 3 heures A. M., à l'âge de 42 ans, Mme MARIE MARTIN native de Lyon, France. Les parents, amis et connaissances de la famille sont respectueusement invités à assister à ses funérailles, qui auront lieu aujourd'hui, dimanche, 28 mai, à 3 heures P. M., du salon funèbre de G. Mothe, No 817 rue Toulouse.

De la part de Beniamino Gentile.

BRUNET—Décédée, samedi le 27 mai, à 11:15 heures P. M., âgée de 29 ans, Mme MARIE BRUNET, native de la Nouvelle-Orléans. Le samis et connaissances des familles Brunet, Mailho, Momus et Loup sont respectueusement invités à assister à ses funérailles qui auront lieu lundi 29 mai 1899 à 10 heures précises du matin. Le convoi partira de sa dernière résidence, No 928 rue d'Orléans entre Bourgogne et Dauphine. De la part de sa mère.

MESSE FUNEBRE.

Une messe funèbre sera célébrée à l'église St Maurice, le lundi 29 mai prochain, à huit heures et demie du matin, pour le repos de l'âme d'ELIZABETH FOURNIE Les amis et connaissances de la famille sont priés d'y assister.

De la part de sa mère, Mme Michel Lin et de son mari. 28 mai—1f

ANGLADE—Décédé vendredi après-midi, 26 mai, à 2 heures, à l'âge de 38 ans, AUGUSTE ANGLADE, natif de la Nouvelle-Orléans.

CARRACHE—Décédée, lundi matin, à 9 heures, à l'âge de 11 mois, LEONIE CATHERINE CARRACHE, fille de Emile Carrache et de Léontine Dutrey.

GRAND — Décédé, mardi, le 23 mai 1899, à 1 heure P. M., à l'âge de 69 ans, PROSPER GRAND, natif de Toulouse France.

ST-RAYMOND.—Décédé, mercredi, 24 mai 1899, à 2 heures P. M., à l'âge de 40 ans, GERMAIN ST-RAYMOND, natif de la commune de Merat, canton d'Alzac, Basses-Pyrénées, France.

LHOTE—Décédée, jeudi matin, le 25 mai 1899, à 10 heures, à l'âge de 38 ans, AMANDA ROCA, épouse de George Lhote.

JOHN BONNOT.
Entrepreneur de pompes funèbres

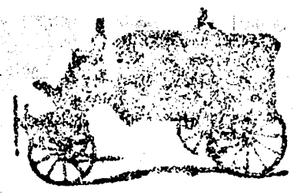

Raoul Bonnot, Directeur.
No 623 RUE STE-ANNE.
Téléphone No 1043.
14 sept—3m

Telephone No 408.
F. Laudumiey & Co
Limited.

ENTREPRENEURS DE
Pompes Funèbres
1128 Nord Remparts.
Nous faisons de l'embaumement une spécialité.
25av—6m

Société Française de Bienfaisance et d'Assistance Mutuelle de la Nlle-Orléans.

Messieurs les sociétaires sont informés que l'assemblée générale trimestrielle régulière aura lieu le DIMANCHE, 28 mai, à 5 heures P. M., à l'Asile de la Société, rue Ste-Anne, entre Derbigny et Roman.

Affaires régulières et lecture d'amendements aux articles 4 et 6 de la Constitution et à l'article 3 des Réglements.

J. M. VERGNOLE, Président.
A. LE FRANÇOIS, Secrétaire.
26 mai—3f

Avis.

Aux actionnaires de l'Association d'Assurances de la Nouvell-Orléans—Conformément à une résolution du conseil d'Administration, une réunion des actionnaires de cette Association est convoquée pour le 8 juin 1899, à midi, au bureau de l'Association, No 304 rue Camp, dans le but de prendre en considération et de voter sur l'opportunité de la dissolution de l'Association, et de nommer des commissaires pour la liquidation.

A. J. MIOTON, Secrétaire. GEO. LANAUX, Président.
7 mai au 8 juin

Le Docteur Paul Gelpi,
De retour, a repris l'exercice de sa profession.
Bureau, 624 rue Gravier
Résidence, 1333 avenue de l'Esplanade.
16 mai—1m

HOTEL LABAT,
Rendez-vous des Familles aux Sources d'Abita.
Cuisine française. Les meilleures eaux de sources minérales. Le seul endroit pour passer les mois d'été. A TROIS ILETS du dépôt. A deux heures de la Nouvelle-Orléans. Arrangements spécieux pour les excursionnistes. Prenez le chemin de fer N. O. & N. E. POUR LES CONDITIONS s'adresser à MUTTI & DOURS, Sources d'Abita, Lne.
26 avril—6m—dim mer

J. C. MILLER,
Compagnie Limitée de Tentes et Marquises,
COTON A VOILES, VÊTEMENTS EN TOILE CIRÉE, PRÉLARTS DRAPEAUX, HAMACS ETC, BALDAQUINS ET CLÔTURES (INCLOSINGS) POUR MARIAGES ET SOIRÉES. 441 RUE DU CAMP. TÉLÉPHONE 656.
7 mai—1 an—dim mar jeu

JULES ANDRIEU.
—Successeur de—
ROCHEREAU & ANDRIEU
AGENT D'AFFAIRES,
912 rue Gravier.

PIANOS STEINWAY, KNABE, SHONINGER, MERLIN, BEHR, WALDORF, SINGER, SOHMER, FISCHER.
MEILLEURES FABRIQUES,
PRIX LES PLUS BAS,
CONDITIONS LES PLUS FACILES.
715 RUE DU CANAL.
GRUNEWALD.

AVIS SPECIAUX.

NOUS avons en vente plusieurs propriétés désirables à des prix raisonnables : longs termes à crédit. New South Building and Loan Association. 5 mars—dim

I. O. O F.—Nouvelle Orléans, le 1er mai 1899—Aux porteurs de bons de l'Association de la Salle des Odd Fellows : Soyez avisés—Que l'Association de la Salle des Odd Fellows de la Nouvelle Orléans est prête à racheter tous les bons de l'association et l'intérêt accru là dessus jusqu'au et incluant le 30 juillet 1899, sur quoi après ladite date, 30 juillet 1899, l'intérêt cessera. Toutes les personnes possédant lesdits bons de l'Association de la Salle des Odd Fellows les présenteront pour paiement au secrétaire de l'association à son bureau, Salle des Odd Fellows, rue du Camp.

Par ordre du Bureau des Directeurs.
L. GRAHAM, Président.
F. GRIESHABER, Secrétaire.
14 mai—14 21 28

PETITES ANNONCES.

On demande—Un bon commis sûr pour vendre de l'huile sur commission ou pour salaire. S'adresser Quaker Oil & Impiement Co. Cleveland, O. 21 mai 21 23 25 28

ARGENT à prêter,—$175 000 à prêter sur propriétés en ville. Octave Gomes, 314 rue Carondelet, près Gravier. Heures, 9 à 10:30 et 2 à 4:30.

DU NOUVEAU EN FAIT DE STOCK ET DE BONS. Paye 200 pour cent par an sur les placements, pour tous montants garantis aux investateurs, payable sur demande. Pas de spéculation. Meilleures références. Demandez les détails. Investors Trust 1221 rue Arch, Philadelphie, Pa.
7 mai—8f dim

GUIDE COMMERCIAL.

PLOMBIER.

John David Burghardt, 421 et 423 Royale, entre Conti et St Louis. Téléphone 1476.

PHARMACIES.

A. Mailhes, coin Royale et St Louis.

UNE DECOUVERTE.

Boucles d'oreilles et diamants, 30 0|0 d'es compte aux acheteurs. Palais Weinfurter Conti et Passage de la Bourse

Société de la Croix Rouge.

Demande de secours pour les malades et les nécessiteux à l'Ile de Cube, surtout pour les enfants sans gîte.

En outre d'argent, dont le besoin est urgent, des médicaments sont requis, ainsi qu'une nourriture saine, délicate, fortifiante pour les personnes trop faibles pour travailler ; des vêtements pour les mêmes infortunés bonnes femmes et enfants, surtout de la literie sans tache, et tout ce qui donne le confort, autant que possible, dans les hôpitaux ou dans les asiles d'orphelins.

Un entrepôt a été établi au No 418 rue de la Commune, où tous dons seront promptement expédiés. De l'argent peut être envoyé à la Société de la Croix Rouge de la Louisiane par la boîte de la Poste No 908, Nouvelle Orléans.

J. B VINET, Président.
M. GENERELLY, Secrétaire.
24 mai—1 m—mar jeu sam dim

Librairie Française,
MEYER-MURCK,
156 WEST 28TH STREET,
NEW YORK.
Correspondant-dépositaire du Petit Journal,
Abonnements au "Petit Journal", "Petit Parisien" avec suppléments et à tous les journaux et publications de France et d'Europe.
Romans français nouveaux parus.
25 Déc

SOARDS'
1899 | Nouvelle-Orléans | 1899
CITY DIRECTORY.
Maintenant publié et reconnu comme le meilleur de cette ville qui ait jamais été publié. Il est de la plus grande utilité pour les hommes d'affaires. Envoyez le chercher immédiatement.
DIRECTORY DE LA VILLE....Prix $6 00
DIRECTORY D'AFFAIRES.....Prix $1 00
Ces Directories sont envoyés par express ou par la poste à tout point des Etats Unis sur reçu du montant.
L. SOARDS, Editeur.
606 Place Commerciale.
NOUVELLE-ORLÉANS, LNE.
21 fév

CHAS. A. ORLEANS,
Dessinateur et Contracteurs de
TRAVAUX DE STATUAIRE
ET DE MONUMENTS.
Caveaux de Cimetières et Mausolées
UNE SPÉCIALITÉ,
226 RUE CARONDELET,
NOUVELLE-ORLEANS, LNE.
27 mars—

INCORPORÉE EN 1882
WM. C. FAUST, P. LANGE, L. RUCH, JR., Président, Surintendant, Secrétaire.
Union Sanitary Excavating Company.
Cess Pools, fosses et lieux d'aisance en terre, etc., nettoyés et désinfectés. Lieux d'aisance curés dans toutes les parties de la ville.
Bureau, No 727 rue de la Commune,
Entre les rues St-Charles et Carondelet.
Téléphone 427.
Donnez-nous votre commande.

HUILE D'OLIVE FRANÇAISE
(IMPORTÉE),
Emballée en paniers de 1 douzaine litres, et de 2 douzaines demi litres. De
J. B. et A. Artaud, Frères,
MARSEILLE.
Pour Echantillons et Prix, s'adresser à
W. A. GORDON.
AGENT POUR LE SUD,
500 Rue des Magasins.
18 déc—1 an

ENVOYEZ UN DOLLAR COUPEZ CETTE ANNONCE et envoyez la nous et si vous demeurez en-deçà de 700 milles de Chicago, nous vous enverrons ce BUGGY COUVERT par fret C. O. D. sujet à un examen de votre part. Vous pouvez l'examiner à votre dépôt de fret et s'il est PARFAITEMENT SATISFAISANT ET SELON LA REPRESENTATION, EGAL AUX BUGGIES SE VENDANT AU DETAIL DE $80.00 à $75.00 et le MEILLEUR BARGAIN QUE VOUS AYEZ JAMAIS VU, payez à l'agent de fret NOTRE PRIX SPECIAL, et les frais de transport, moins $1.00 envoyé avec l'ordre. **$38.90**

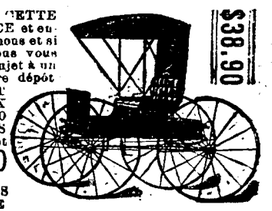

Nous faisons ce Buggy Couvert DANS NOTRE MANUFACTURE A CHICAGO, avec de meilleurs matériaux que la plupart des manufacturiers mettent dans leur Buggies de 75.00. Derniers Genres pour 1899. Caisse 24x54 du MEILLEUR BOIS TRAVAILLÉ. LES ROUES les meilleures que l'on puisse obtenir avec de l'argent. RESSORTS, comme dans l'illustration, sur des axes Brewster. ROUES, High Grade Screwed Rim Sarven's Patent. CAPUCHON, 24 onces. "Daily Rub" double forment rideaux sur les côtés et de très, complets. LA PEINTURE est aussi belle que celle employée pour les Buggies de $150.00. Caisse noire. Roues vert foncé ou rouge. TAPISSERIE vert foncé, Drap Français ou Cuir d'Evans. $38.90 EST NOTRE PRIX SPECIAL pour le Buggy couvert complet, rail étroit ou large, rideaux de côtés et de derrière pleine longueur, garde pluie, tapis, outils, brancarts, etc. GARANTI POUR DEUX ANS durera toute la vie. Pour des Buggis à $15.95 et au dessus ECRIVEZ DEMANDANT UN CATALOGUE DE BUGGIES. VOUS POUVEZ FAIRE $500.00 cette année en vendant NOTRE BUGGY à $38.90 COMMANDEZ-EN UN AUJOURD'HUI. VOUS POUVEZ LE VENDRE $60.00. NE PERDEZ PAS DE TEMPS.
Adressez, SEARS, ROEBUCK & CO. (Inc.) CHICAGO, ILL.

ANNONCES JUDICIAIRES.

VENTE PAR LE SHERIF

ANNONCE JUDICIAIRE.

Vente d'un grand assortiment de fournitures électriques, etc.

Oscar Czarnowski vs George F. Schminke.

COUR CIVILE DE DISTRICT pour la paroisse d'Orléans—No 59,310—En vertu d'un writ de saisie provisoire à moi adressé par l'Honorable Cour Civile de District pour la paroisse d'Orléans, dans l'affaire ci-dessus intitulée, et avec le consentement des parties, je procéderai à la vente à l'enchère publique, sur les lieux ci-dessous désignés, le MARDI 30 mai 1899, à 10:30 A. M., de la propriété ci-après décrite, à savoir :

Sur les lieux, Nos 420 et 422 rue Baronne, le contenu, installations, effets mobiliers, etc., dans ladite propriété, consistant des fournitures électriques, divers, etc., d'après l'inventaire enregistré.

Saisi dans l'affaire ci dessus.
Conditions—Comptant sur les lieux.

FRANK MARQUEZ,
Shérif Civil pour la paroisse d'Orléans.
Howe, Spencer & Coke avocats pour les plaignants. 28 mai—28 au 30 inclu

AVIS DE SUCCESSIONS.

Succession de George Leonard Weiss

COUR CIVILE DE DISTRICT POUR LA Paroisse d'Orléans — No 59,490—Division E.—Attendu que Henry Frederick Weiss a présenté une pétition à la Cour à l'effet d'obtenir des lettres d'administration dans la succession de feu George Leonard Weiss, décédé intestat, avis est par le présent donné à tous ceux que cela peut concerner d'avoir à déduire dans les dix jours, les raisons pour lesquelles il ne serait pas fait droit à la dite pétition.

Par ordre de la Cour
PAUL O. GUERIN,
28 mai—28—juin 1 6 Greffier

VAPEURS.

Mandeville, Lewisburg et Madisonville,
STEAMER NEW CAMELIA.
Commençant le 16 avril 1899.
Partira de MILNEBURG à l'arrivée des trains du Dépôt Pontchartrain, à la tête de la rue Champs Elysées :
Tous les jours (excepté les mercredis et les dimanches) à l'arrivée du train de 4 heures P. M.
Au retour, quittera Madisonville tous les jours à 5 heures A. M.
L'eau et le temps le permettant.
EXCURSIONS.
Mandeville, Lewisburg, Madisonville et Old Landing, les dimanches et les mercredis à l'arrivée du train de 9 h. A. M.
Fret reçu tous les jours à la gare du chemin de fer Louisville & Nashville, à la tête de la rue Grod.
W. C. COYLE & CIE., Agents.
No 323 rue Carondelet, coin Union.
6 mars—

LIGNE FRANÇAISE.
COMPAGNIE GENERALE TRANSATLANTIQUE.
Ligne directe au Hâvre, Paris (France).
Partant tous les SAMEDIS, à 10 heures A. M., du quai No 42, pied de Notre River, rue Morton.
LA BRETAGNE, 31 mai.
LA GASCOGNE, 3 juin.
LA CHAMPAGNE, 10 juin.
LA TOURAINE, 17 juin.
LA BRETAGNE, 24 juin.
LA GASCOGNE, 1er juillet.
Passage de première classe pour le Hâvre $65 et au dessus.
Agence Générale, pour les Etats-Unis et le Canada, 3, Bowling Green, N. Y.
E. E. PREVOST, 45 rue Baronne,
Agent Général au Sud.
12 fév—

CROMWELL Steamship Co.
POUR NEW YORK DIRECTEMENT.
STEAMERS.
SUDSON.....Mercredi, 31 mai.
LOUISIANA.....Mercredi, 7 juin
KNICKERBOCKER...Mercredi, 14 juin.
Partiront de leur quai à 8 a. m. du pied de la rue Toulouse.
Frêt assuré sous police ouverte de la Cromwell Steamship Company à 15-100 pour cent à New York.
Taux et connaissements directs donnés pour tous les points de la Nouvelle-Angleterre et de l'étranger.
Les agréments pour passagers ne peuvent être surpassés.
Pour fret ou passage s'adresser à
ALEX. FARRIS, Agent
No 313 rue Carondelet.
15 sept

4 DEBOUCHÉS IMPORTANTS
THE TEXAS AND PACIFIC RAILWAY
"Aucun embarras pour répondre aux questions."
Aucun Changement de Chars AU Nord du Texas
Pour le service supérieur des passagers demandez A. S. GRAHAM, Agent des Passagers et des Billets, 632 rue du Canal.
1er mars—

VENTES A L'ENCAN.

Geo. G. Friedrichs & Co.

ANNONCE JUDICIAIRE.

La Charmante Rangée de Jolis Cottages Simples en Bois.

Nos 5716, 5720, 5724 et 5728 rue Laurel, enc. avenue Nashville.

In re Mme Leonora McLellan, femme de Peter Seiler, autorisée, vs Mme Viola Mélanie Hartiens, femme de Geo. A. Fisher, et als.

No 59,177—Cour Civile de District pour la Paroisse d'Orléans.

PAR GEO. G. FRIEDRICHS & Co—Geo. G. Fiedrichs, Encanteur.— Bureau No 832 rue Commune—MERCREDI, 28 juin 1899, à midi, à la Bourse des Propriétés Foncières, 810 rue Commune, il sera vendu à l'enchère publique, en vertu et conformément à un jugement rendu et signé en pleine cour par l'Hon. Fred. D. King, juge de la Cour Civile de District Division B pour la Paroisse d'Orléans, le 18 mai 1899 dans l'affaire ci-dessus intitulée, la suivante décrite propriété foncière, à savoir :

La charmante rangée de résidences simples, en bois, couvertes en ardoises, Nos 5716, 5720, 5724 et 5728 rue Laurel, encoignure de l'avenue Nashville, retirée de la banquette, et contenant chacune galeries sur la façade, quatre chambres, hangars, citernes, etc, dans la cour, banquettes pavées ; plus complètement décrites comme suit, à savoir—

Quatre certains lots de terre situés dans le Sixième District de cette ville, dans l'îlet borné par les rues Laurel, Arabella, Annonciation et l'avenue Nashville.

Les dits lots sont numérotés huit, neuf, dix et onze du dit îlet, et mesurant chacun, selon un plan d'arpentage par Albert G. Blanchard, voyer, daté le 26me jour de février 1899, 30 pieds de face à la rue Laurel, sur une profondeur entre lignes parallèles de 105 pieds, le lot No 8 formant l'encoignure des rues Laurel et de l'avenue Nashville.

Les résidences sont bien situées, en bonne condition et seront vendues séparément, d'après le plan exposé au lieu de la vente.

Conditions—Un tiers en plus comptant, à l'option de l'acquéreur, la balance s'il y en a en billets hypothécaires, spécialement garantis par hypothèque et lien de vendeur, portant 8 pour cent par an d'intérêt de la date de l'adjudication avec toutes les causes usuelles de résiliation, les acquéreurs assumant les taxes de 1899 et devant faire un dépôt comptant de 10 pour cent pour lier les ventes.

Actes de vente, incluant les timbres du revenu de l'intérieur aux frais des acquéreurs, par devant Fergus Kernan, notaire.

28 mai—28—juin 4 11 18 25 à date

W. C. H. Robinson.

ANNONCE JUDICIAIRE.

Brown et Jenkins Co., limitée, en Liquidation.

Cour Civile de District paroisse d'Orléans, Division E. No 55,837

VENTE EN LIQUIDATION.

La propriété et les effets de la Compagnie limitée, Brown & Jenkins en liquidation

VENDREDI, 9 juin 1899, commençant à 11 A. M. sur les lieux, No 705 rue du Camp près de la rue Grod, en cette ville :

PAR W. C. H. ROBINSON, Encanteur — Bureau 812 rue Commune. Etienne Hennen—Par et en vertu d'un jugement et d'un ordre de l'Hon. Geo. H. Théard, juge de la Cour Civile de District, Division E, dans la cause sus-mentionnée et numérotée, ledit ordre signé le 4 mai 1899, et m'étant adressé, je procéderai à la vente à l'enchère publique,

D'un Tennessee assortiment, de très belles tapisseries, meubles et installations de bureau et étagères, lot de comptes courant. Le tout d'après l'inventaire enregistré, et à mon bureau.

Conditions—Comptant
28 mai—28—juin 4 8 9

Jas A. Brennan.

ANNONCE JUDICIAIRE.

Elégant Cottage Simple, No 716 rue Eliza.

Contenant Sept Chambres, Grande Cour, retirée de la rue.

Succession de Thomas Howe

Cour Civile de District pour la paroisse d'Orléans.—Division D —No 57,479.

PAR JAS A. BRENNAN, Encanteur—Bureau 640 rue Gravier—Il sera vendu à l'enchère publique, MARDI, le 27 juin 1899, à midi, à la Bourse des Encanteurs, 840 et 842 rue Commune, en vertu d'un ordre de l'Hon. N. H. Rightor, juge de la Cour Civile de District pour la paroisse d'Orléans, Division D, daté et signé le 22 mai 1899, dans l'affaire ci-dessus intitulée