L'Abeille de la Nouvelle-Orléans

Bureau, No 23 rue de Chartres.

NOUVELLE-ORLÉANS.

VENDREDI, 17 JANVIER 1879.

SPECTACLES, BALS, &c.

THEATRE DES VARIÉTÉS

SAISON DE GRAND OPERA.

Commençant le LUNDI, 20 janvier. EMMA ABBOT et la troupe d'opéra de HESS. Grands choeurs et orchestre.

Lundi—MIGNON.
Mardi, Jeudi et Samedi soir—LES CLOCHES DE CORNEVILLE.
Mercredi—LA BOHEMIENNE.
Vendredi—FAUST.
Samedi en matinée—LES CLOCHES DE CORNEVILLE.
Samedi en semaine—LA BOHEMIENNE.

L'attention est appelée particulièrement sur le bas marché extraordinaire des prix: Sièges réservés $1; Orchestre $1 25. Matinées: Sièges réservés, 75cts. et 50cts.

La vente des places commencera JEUDI, 16 janvier.

VINGT ET UNIÈME TABLEAU ANNUEL DE LA

Compagnie d'Assurance HOPE, de la Nouvelle-Orléans.

Bureau No 27 rue du Camp.

CONFORMÉMENT à sa Charte la Compagnie publie l'état suivant de ses affaires:

Primes reçues dans l'année expirée le 31 décembre 1878 .... 75,668 88

Sur les risques d'incendie	$65,247 79	
Sur les risques de rivière	7,668 11	
Sur les risques de marine	1,788 72	—$75,668 88
Pertes payées dans la même période:		
Sur les risques d'incendie	$9,049 75	
Sur les risques de rivière	3,331 20	
Sur les risques de marine	30 75	
Retour de 15 p. cent aux assurés	8,080 94	
Licences de ville et d'Etat et taxes pour l'année 1878 sur capital et propriété foncière	5,103 35	
Bureau des Assureurs de la Nlle Orléans	2,380 38	
Primes réassurées	1,509 04	
Dépenses courantes	5,239 55	
Profits et pertes, loyer, dépenses, intérêt en moins	11,497 30	—$46,340 84
Profits		$28,668 78
Réserve pour les risques non expirés au 31 décembre 1878	$15,868 78	
Réserves pour pertes non réglées	2,800 00	
Dividende de cinq piastres par action déclaré ce jour	$10,000 00	
	$28,668 78	

L'actif de la Compagnie est comme suit:

Billets garantis par hypothèque dans cette ville	$ 37,229 70
Prêts sur nantissement	51,171 13
Billets pour primes	4,595 08
Actions de banque et autres actions	23,312 79
Biens fonciers	46,952 84
Primes en voie de perception	20,452 58
En caisse	43,957 26
Total de l'actif	$228,668 78

Le tableau ci-dessus est une copie exacte des livres de la Compagnie.

H. PEYCHAUD, Président.
LOUIS BARNETT, Secrétaire.

Assermenté et signé par devant moi le 9 janvier 1879.

M. T. DUCROS, Notaire, No 18 rue Royale.

A une assemblée des Directeurs tenue le 9 janvier 1879, il a été unanimement résolu qu'un dividende comptant de CINQ PIASTRES par action provenant des profits de la Compagnie dans l'année expirée le 31 décembre 1878 soit déclaré et payable sur demande aux actionnaires ou à leurs représentants.

LOUIS BARNETT, Secrétaire.

11 janv—1m

Workingmen's Bank, 94 rue du Canal.—Nlle-Orléans 15 janvier 1879.—A l'élection annuelle tenue le 13 du courant, les personnes suivantes ont été désignées pour composer la direction de cette banque:

Théophile Commagère,	Dominique Pochelu,
Victor Maignan,	Daniel Moriarty,
J. J. Langles,	J. Rykoski,
Alphonse Wals,	M. B. Muncy,
J. B. Camors,	

EDGAR HINCKS, Caissier.

16 janv—7f

Compagnie de l'Hôtel St-Charles.—Nlle-Orléans, 15 janvier 1879.—L'élection annuelle des directeurs de cette compagnie pour l'année expirant en janvier 1880, sera tenue dans le salon P. de l'Hôtel St-Charles, LUNDI, 20 du courant, de 10 heures du matin à 1 heure de l'après-midi.

CHAS. KILSHAW, Secrétaire.

16janv—4f

Bureau de la Compagnie du chemin de fer d'Orléans, coin White et Laharpe.—Nouvelle-Orléans, 13 janvier 1879.—A la dernière assemblée régulière du conseil de direction, un dividende semi-annuel de deux pour cent sur le fonds capital de la compagnie a été déclaré payable aux actionnaires sur demande, à partir de cette date aux bureaux de la compagnie.

H. HUARD, Secrétaire.

15janv—10f

Compagnie d'Assurance "Home."—Nouvelle-Orléans, 13 janvier 1879.—A une assemblée régulière des actionnaires de cette compagnie, tenue le 6 courant, les messieurs dont les noms suivent ont été élus directeurs pour l'année courante, savoir:

J. B. Woods,	R. S. Howard,
Thos. Sefton,	A. Stewart,
John Barkley,	Jno. T. Moore,
J. J. Gidiere,	C. H. Laurence,
John J. Ess,	E. K. Converse,
W. T. Hardie,	S. J. Keith.

Et à une assemblée du conseil de direction tenue ce jour, M. J. B. WOODS a été réélu président, THOS. SEFTON, vice-président et CHAS. LeSASSIER, secrétaire.

CHAS. LeSASSIER, Secrétaire.

15 janv—7f

Bureau du Carondelet Canal & Navigation Company, coin Toulouse et Villeré—Nouvelle-Orléans, ce 13 janvier 1879.—A une réunion du Bureau des Directeurs de cette Compagnie, tenue ce jour, un dividende de deux piastres et demie par action a été déclaré payable aux actionnaires à partir du 20 janvier 1879.

P. TISNE, Jr., Secrétaire.

14janv—7f

Bureau de la Compagnie d'Assurance de la Nouvelle-Orléans.—Nouvelle-Orléans, 13 janvier 1879.—A une assemblée du Bureau des Directeurs de cette Compagnie, tenue le 11 courant, il a été,

Résolu de payer, sur demande, le Dividende semi-annuel de CINQ POUR CENT sur le Capital aux actionnaires ou à leurs représentants légaux.

J. W. HINCKS, Secrétaire.

14janv—10f

Bureau du chemin de fer de la Nlle-Orléans et de Carrollton.—Nlle-Orléans, 10 janvier 1879.—A une assemblée régulière du conseil de direction qui a eu lieu le 9, un dividende de 2 1/2 0/0 sur les bénéfices des trois derniers mois, a été déclaré payable aux actionnaires ou à leurs représentants légaux à partir du lundi, 20 du présent mois.

WALTER V. CROUCH, Secrétaire.

12janv—au20

Bureaux du chemin de fer des rues Canal et Claiborne.—Nouvelle-Orléans, 6 janvier 1879.—L'élection annuelle des actionnaires de cette compagnie à l'effet d'élire sept directeurs pour l'année courante aura lieu aux bureaux de la compagnie le LUNDI 20 courant de midi à 3 heures de l'après-midi.

JOS. H. DeGRANGE, Secrétaire.

12 janv—au 20

Compagnie d'Assurance du Mississippi.—Nouvelle-Orléans 11 janvier 1879.—A une réunion du conseil de Directeurs de cette compagnie tenue le 8 courant un dividende de cinq pour cent a été déclaré payable sur demande.

CHAS LESASSIER, Secrétaire.

13 jan—7f

N. O. Canal & Banking Co.—Nouvelle-Orléans le 9 janvier 1879.—A une assemblée des Directeurs qui a eu lieu aujourd'hui, M. J. B. Montreuil a été élu Caissier pro-tem, à la place de M. Ch. Jumonville, démissionnaire.

J. C. MORRIS, Président.

10 janv—7f

Banque Nationale d'Etat de la Nouvelle-Orléans.—Nouvelle-Orléans, 12 décembre 1878.—L'élection annuelle des directeurs pour l'année prochaine, aura lieu au local de cette banque, le troisième MARDI de janvier, 21 du mois prochain, de 10 heures du matin à 2 heures de l'après-midi.

CHAS. L. C. DUPUY, Caissier.

13 déc—au 21 jv

LE PLUS ANCIEN MAGASIN DE VETEMENTS,

De la Nlle-Orléans, dont la RÉPUTATION EST DEPUIS LONGTEMPS ÉTABLIE, et qui défie la CONCURRENCE.

LEON GODCHAUX,

81 & 83 .... Canal .... 81 & 83

A L'APPROCHE DES FETES

Appelle l'attention toute particulière de ses amis et de ses clients sur son grand stock de

VETEMENTS DE CHOIX POUR HOMMES, JEUNES GARÇONS ET ENFANTS.

—AUSSI DES—

Articles de toilette et de chapeaux.

Il vend le tout à des prix qui étonneront les acheteurs par leur modicité.

Il engage les chefs de famille à venir examiner son IMMENSE ASSORTIMENT DE

Vêtements de toilette et pour écoles destinés aux jeunes garçons et aux enfants.

Venez vous convaincre que le magasin de

LEON GODCHAUX,

81 & 83 rue du Canal,

Est celui où s'achètent, à MEILLEUR MARCHÉ les VETEMENTS à la fois les PLUS ELEGANTS et les MIEUX CONFECTIONNÉS de la ville.

N. B.—Les marchands de la campagne sont tout spécialement invités à examiner notre stock en gros avant de faire leurs achats.

25 déc—D.M.J.

SPECTACLES! BALS &c.

Académie de Musique,

DE McDONELL.

Deuxième semaine de la troupe de comédie favori

MILTON NOBLES,

Pour son bénéfice, VENDREDI, 17 janvier, sa grande création, le mélodrame appelé

LE PHENIX.

Qui sera répété à la matinée de SAMEDI et SAMEDI SOIR.

Dimanche, 19 janvier.—Dernière soirée de MILTON NOBLES.—Double spectacle.—Deux pièces.

Un homme du peuple ET LE PHENIX.

Lundi, 20 janvier—Pour une courte saison, Mlle Fanny Davenport, dans le drame d'Augustin Daly, appelé PIQUE. 17 sept—

THEATRE ST-CHARLES.

Changement complet de programme commençant Dimanche, 12 janvier. L'extravagance en un acte de John Brougham,

Po-ca-hon-tas.

Le drame nautique, en un acte, de Douglas Jerrold intitulé,

Black Eyed Susan.

Représentations par Sankey [illegible] et Ozan intitulées

Les médecines de couleur.

Chaque soirée de la troupe Boniface Grover perm. Matinée de Po-ca-hon-tas, mercredi.

12 jan—

GRAND BAL PARÉ

—DONNÉ PAR LA—

Société Française de Bienfaisance et d'Assistance Mutuelle de la Nlle-Orléans,

A LA SALLE ST-PATRICK, LE 1er FEVRIER 1879.

Les séances de la Direction du Bal ont lieu à l'Asile, tous les vendredis à 7 heures du soir.

30déc—12f

1ère Compagnie des Cazadores de Orléans.

Premier Grand Bal Militaire

—DONNÉ—

Par la PREMIERE COMPAGNIE des CAZADORES de ORLEANS,

A la salle Grunewald, le SAMEDI, 25 janvier 1879.

On peut se procurer des invitations pour dames en s'adressant aux membres du comité.

JOSÉ LLABO, Capitaine.

Lieut. B. PUIG,	J. MAYANS,
F. BOADA,	J. ANGLADA,
J. PONS,	V. GUTIERREZ.

Par ordre du comité: JOSÉ AGUDO, Secrétaire.

12janvier—au 25

SIMEON TOBY. EDWARD TOBY, Jr.

Simeon Toby & Son,

Agents de fabriques et marchands commissionnaires.

55......RUE GRAVIER......55

Coin Tchoupitoulas.

SEULS AGENTS POUR

De ST. MARCEAUX & CO., Reims,

EXTRA DRY,

Et DRY ROYAL

CHAMPAGNE

J. Merman & Co., Bordeaux; Larose, Margaux, Pontet-Canet, St. Emilion, St. Germanville et d'autres vins de Bordeaux en barriques et en caisses.

La célèbre marque D. G. & Z., de JUS DE CERISE.

Marque du Cheval—Savon français.

Tous les ordres pour Job Lots seront remplis par des envois du magasin ou directement du lieu de provenance, avec permis de douane.

HERMANN BATJER & BRO., Importateurs, New-York.

22 déc—6m—DMaV

A. BONNET. WM. FRANTZ. H. OTTIS

A. BONNET & Cie.,

65 .... Rue Royale 65

GRANDE VARIÉTÉ de Bijouterie fine

Réparations de bijoux de tous genres exécutées avec soin et promptitude. 15 déc—3m—DMaJ

LIBRAIRIE FRANÇAISE.

HÉBERT & Cie.,

59 Rue de Chartres, coin Bienville.

NEW-ORLÉANS, LA.

LIVRES DE MÉDECINE.

MALGAIGNE—Traité d'anatomie chirurgicale	$9 00
CYR J.—Traité de l'alimentation	$3 00
PIORRY—Clinique médico-chirurgicale	$4 00
ROUIS—Recherches sur les suppurations du foie	$5 00
LASEGUE—Traité des angines	$3 50
FOURNIÉ—Physiologie de la voix et de la parole	$5 00
PIORRY—Traité de plessimétrisme et d'organographisme	$8 00
LAISNÉ—Application de la gymnastique à la guérison de quelques maladies	$4 50
LOUIS—Fièvre typhoïde	$4 50
PHILIPPEAUX—Traité de cautérisation	$5 00
SCOUTTETEN—De l'électricité considérée comme cause principale de l'action des eaux minérales	$3 00
BOUCHARD—De la Pellagre	$3 00
BOUILLAUD—Traité du rhumatisme articulaire	$5 00
DANCEL—Traité de l'obésité	$3 00
DUMARQUAY—Tumeur de l'orbite	$1 50
STOKES—Maladies du cœur	$3 00
TESTE—Le magnétisme animal	$3 50
BRAIDWOOD—De la Pyohémie ou fièvre suppurative	$3 50
PIETRA SANTA—Essai de climatologie	$5 00
GANNAL—Mort réelle et mort apparente	$4 00
RASPAIL—Histoire de la santé et de la maladie	$16 00
RILLET & BARTHEZ—Maladies des enfants, Pneumonie	$1 25
ST-VINCENT—Médecine des familles	$1 75
PAPILLON—Manuel des humeurs	$2 25
MILNE EDWARDS & VAVASSEUR—Matière médicale	$3 00
CORLIEU—Aide-mémoire de médecine, chirurgie et d'accouchement	$3 50
BOUCHUT—Maladies des enfants, nouveaux nés, enfants à la mamelle et seconde enfance	$6 50
WITKOWSKI—Structure et fonctions du corps humain, planches noires, coloriées et mobiles	$11 00
LANCEREAUX—Traité de syphilis	$7 50
BECQUEREL—Chimie pathologique	$3 50
MAILLOT—Contributions à la chirurgie	$10 00
LEBERT—Maladies cancéreuses	$4 50
BAYARD—Traité des maladies de l'estomac	$2 50
BARRIER—Traité pratique des maladies de l'enfance	$9 00
GARROD—Traitement de la goutte	$6 00
GRISOLLE—Traité de la pneumonie	$4 00
PERRIN—Anesthésie chirurgicale	$4 00
JOBERT de LAMBALLE—De la réunion en chirurgie	$4 50
MARCHAL—Accidents diabétiques	$3 00
DORVAULT—L'Officine	$6 00

HOMŒOPATHIE.

HAHNEMANN—Médecine homœopathique	$6 50
TESTE—Systématisation pratique de la matière médicale	$3 50
SIMON L.—Leçons de médecine homœopathique	$1 75
CHARD—L'homœopathie mise à la portée de tout le monde	$1 75
Doctrine de l'école de Rio de Janeiro et Pathogénésie brésilienne	$3 00
HERING—Médecine homœopathique domestique	$3 00
PROST-LACUZON—Formulaire Pathogénétique ou Guide homœopathique	$3 00
LAPOMMERAIS—Cours d'homœopathie	$4 00
SIMON L.—Conférences sur l'homœopathie	$3 00
HARTMANN—Traitement homœopathique des maladies des enfants	$5 00
GUNTHER—Médecine vétérinaire homœopathique	$3 50
JAHR—Traitement des maladies nerveuses et mentales	$3 50
WURTZ—Dictionnaire de chimie, 5 volumes parus à	$8 00 le volume.
BOUCHARDAT—Annuaire de médecine, 1878	$1 00

9janv—

Louisiana Mirror Manufacturing Co.

GLACES de toutes qualités et dimensions faites sur ordre. Glaces remises à neuf, cadres redorés, etc., à prix modérés.

No 78 rue Baronne, coin Union.

16 déc—3m

JEAN BONNOT,

Voitures de première classe

POUR Mariages, visites et soirées.

46......RUE STE-ANNE......46

26déc—1m.Mar.Ven.Dim

Wm. J. YOUNG,

Sellier et marchand de Harnais, Selles et Colliers, Brides, Fouets, Peignes, Brosses, etc.

NORTH PETERS ST. Entre Ursulines et Hôpital.

Réparations bien faites et à bon marché. Le travail est toujours garanti. L'huile de harnais de Frank Miller se trouve au magasin.

26déc—1m.Mar.Ven.Dim

A LOUER

La MAISON centrale et confortable, à deux étages et en briques, rue des Ursulines, entre les rues Royale et Chartres; très bon local pour une résidence privée ou pour une famille.

C. E. GIRARDEY, 21 rue du Camp.

UNION FRANÇAISE.

Rapport annuel de l'Union Française.

[illegible]

Rapport du trésorier.

La balance en caisse au 1er janvier 1878 était de	$668 50
Produit d'une représentation donnée à l'Opéra le 11 février	860 20
Souscriptions depuis cette date; souscriptions reçues pendant l'épidémie et cotisations des membres	13,474 13
Contributions en nature reçues pendant l'épidémie: Provisions, viande fraîche, pain, vin, glace, charbon, linge, souliers, etc., représentant la valeur de	$2,188 95
Total	$16,807 95
Loyer, frais de bureau, Ministre, imprimerie	301 90
Secours en argent distribués pendant l'épidémie	2,406 00
Envoyé à la Société de Bienfaisance de Memphis	300 00
Appointements de veuves et d'orphelins	340 00
Bons de logements et de pension	557 00
Hôtel-Dieu pour malades traités dans cet établissement	684 00
Frais d'enterrements	253 00
Provisions envoyées à Baton-Rouge	50 00
Frais de glace et garde-malades envoyés à la campagne	1,125 75
Achat de provisions, médicaments, linge, souliers, couvertures, charbon, etc., distribués pendant l'épidémie, selon relevé de nos comptes, y compris les contributions gratuites	8,300 27—$13,317 91
Balance en caisse à ce jour	$3,489 74

Rapport du Comité de Secours.

Les secours suivants ont été distribués pendant l'année, y compris la période de la fièvre jaune.

Nombre de malades soignés dans l'année (auxquels nous avons fourni, services médecins, garde-malades et médicaments)	817
Nombre de funérailles faites à nos frais	178
Nombre de personnes secourues en argent	2637
Nombre de personnes soignées à l'Hôtel-Dieu	28

Secours en nature.

Distribué dans l'année à 4137 personnes	38,096	rations
Donné aux convalescents à leur famille	1,953	Btles de vin
do. do. do.	700½	Btles cognac
Bons de pain	220	
Viande fraîche	2,300	livres.
Charbon	860	Bbls.
Couvertures	153	Paires.
Vêtements complets	20	
Souliers et pantoufles	350	Paires.

Rapatriements.

Nous avons rapatrié 18 compatriotes, la plupart étaient des veuves et des orphelins.

Demandes d'emploi.

Se sont présentés au bureau pour demande d'emploi

Hommes....153
Femmes....24 Total...177

Ont été placés par le bureau en ville et à la campagne:

Hommes....129
Femmes....23 Total....152

Nous avons en outre délivré 181 bons de logement qui ont donné droit à 1267 jours de pension et 3801 repas.

Les malades qui ont réclamé l'assistance de la Société ont reçu gratuitement les soins médicaux de Mess. les docteurs Landry, Layton, Dupaquier, Havard, de Bonneval, de Villeneuve, Chastant, Joges, Berjot, Touatre, Piqué et Jackson.

Ces messieurs voudront bien agréer de nouveau, l'assurance de notre profonde gratitude.

H. SALOMON, Secrétaire-trésorier.

Nouvelle-Orléans, 11 janvier 1879.

Le Conseil de Direction, pour l'année 1879, se compose de

MM. LÉON BELLAGUET, Gérant du Consulat de France, Président honoraire.
EDGAR LARUE, Président honoraire à vie.

Président: F. TUJAQUE.
1er Vice-Président: A. WALZ.
2me Vice-Président: H. SALOMON.
Trésorier: A. DOUSSAN.
Secrétaire: A. GUILLEMET.

Comité de Secours:

A. Walz, président,	C. Rouyer,
A. Lafond,	Jt Anglade,
J. L. Révol,	A. Durieu.

Comité d'Admission:

H. Salomon, président,	F. Limet,
H. Billard,	H. Chanet,
J. Larrieu,	G. Chagnard.

Comité de Finances:

J. L. Révol, A. Durieu, H. Chanet.

LÉON MÉDAL, Délégué dans les campagnes.

Conformément à l'Art. 2 Titre X de la Constitution, la nouvelle administration entrera en fonctions le quatrième lundi de ce mois.

Pour le Conseil de Direction,

Le Président,

Le Secrétaire-Trésorier, H. SALOMON. EDGAR LARUE. 15 janv—17 19

VINCENTE RANNA,

(DIPLOMÉ)

Médecin Vétérinaire et Forgeron,

135......REMPARTS......135

Entre Toulouse et St-Pierre.

Traite avec un soin tout particulier toute espèce d'animaux.

Les ordres du public sont sollicités et seront remplis avec une grande promptitude.

5jan—1m DMar J

Charbons! Charbons!

Avis spécial.

Bureau du charbon St. Bernard.

Nouvelle-Orléans, 16 Septembre 1878.

JUSQU'A nouvel ordre nous vendrons nos charbons pour du comptant aux prix suivants: Le charbon St Bernard à 45c. le baril. Le charbon Pittsburg à 50c. le baril. Livré à domicile.

W. S. CAMPBELL, Agent.

16 sept—

Charbon -- Pittsburg -- Charbon.

W. G. COYLE & CO.

35......CARONDELET......35

COIN GRAVIER.

CHARBON PITTSBURG ET CANNEL DE LA VIRGINIE.

—aussi—

Anthracite en blocs, et en morceaux de la grosseur d'un œuf ou d'une châtaigne.

Livré aux plus bas prix du marché.

28 Nov—3m.

CHARBON. CHARBON.

Hy. J. Montagnet,

Marchand de charbons

PITTSBURG, ANTHRACITE ET CANNEL.

COMMANDES des Habitations, Fabriques, Steamers et Familles, remplies avec célérité.

Chantier, sur la Levée, près du débarcadère du Ferry, à l'extrémité de la rue des Champs-Elysées. Bureau, No 4 rue Carondelet, près Canal.

Les ordres peuvent être laissés aux deux endroits. 1er sept—6m

COAL! COAL!

HEBRARD & ROCA,

MARCHANDS de CHARBON

Pittsburg, Anthracite et Cannel,

Bureau No 1 Carondelet près Canal. Dépôt, sur la Levée, au pied de la rue Marigny, 3e District.

Se rappellent à leurs amis et au public en général, et sollicitent bien respectueusement leur ordres pour la saison prochaine, aux prix les plus réduits du marché, livrable à leur option.

7 juil—8m D M J

COAL. CHARBON.

CHS. GAULON, marchand de charbon de Pittsburg, Anthracite et Cannel, office 31 Carondelet près Gravier. Branche 120 Passage de la Bourse et dépôt coin Maison et Champs Elysées.—Ayant toujours plusieurs chalands et bateaux de plusieurs qualités de Pittsburg, offre à vendre aux planteurs, au prix de gros, comme en bas, par baril ou par chaland, au plus bas prix du marché. Les détaillants et les familles de la ville sont priés de laisser leurs ordres à un endroit ci-dessus désigné. Toutes les personnes qui laisseront leurs ordres aux prix d'aujourd'hui, recevront leur charbon sur demande sans augmentation de prix pendant l'hiver.

23 oct—6 m—D. Mar. J.

PIKE'S MAGNOLIA WHISKEY

Importé par MM. W. W. JOHNSON & CO., successeurs de S. N. Pike, Cincinnati, Ohio, qui en sont les seuls propriétaires.

Toutes les PREMIÈRES MAISONS de grocerie et liqueurs le vendent à la Nlle-Orléans.

1er déc 78—6 m

OFFICIEL.

Propositions pour réparations.

Département des Travaux Publics et Bâtisses Publiques.

Chambre 22, Hôtel de Ville, Nouvelle-Orléans, 7 janvier 1879.

DES propositions cachetées seront reçues à ce bureau jusqu'au Vendredi, 17 janvier 1879, à midi, pour les réparations à l'école des garçons de la rue Bienville, et à l'école des filles de la rue Robertson, selon les spécifications du dossier dans le bureau du voyer de la ville, le contrat devant être adjugé au plus bas enchérisseur. La ville se réserve le droit de rejeter une ou toutes les offres.

Les personnes qui feront des propositions pour le travail devront déposer entre les mains de l'Administrateur des Finances, comme preuve de leur intention de se soumettre au contrat, la somme de $150 en billets des E.-U., laquelle somme sera forfaite à la ville dans le cas de non-signature du contrat. On remettra aux enchérisseurs qui n'auront pas été acceptés, le montant ainsi déposé le jour où l'adjudication se fera.

Les propositions devront être adressées: Propositions pour réparations à l'Ecole des garçons de la rue Bienville, et à l'Ecole des filles de la rue Robertson.

8janv—17

AVIS.

Département des Finances

HOTEL DE VILLE,

Nouvelle Orléans, 11 janvier 1879.

Les comptes pour taxes de ville de 1879 sont maintenant prêts à être délivrés et ce département sera en mesure d'en recevoir les montants à partir de lundi prochain, 13 janvier.

ALF. H. ISAACSON.

12janv—au31 Administrateur des Finances.

AVIS

Département des Finances,

Licences de ville pour 1879.

Nouvelle-Orléans, 31 décembre 1878.

Ce département recevra pour licences de ville de 1879 à partir de JEUDI, 2 janvier, et pendant le mois de janvier, 70 pour cent en certificats de dette de ville de 1876, 1877, 1878, et 30 pour cent en monnaie courante.

Et pour le mois de février prochain, 5 pour cent en certificats de dette de ville de 1876, 1877, 1878, et 95 pour cent en monnaie courante.

ALF. H. ISAACSON.

1jan—1 jan de 28 fév

REVUE INTERNATIONALE POUR 1879.

CETTE REVUE, publiée jusqu'à présent tous les deux mois, sera continuée sur un nouveau plan, et aucune dépense ni aucun effort ne sera épargné pour en faire la meilleure Revue des Revues de première classe. Dans cet objet, et afin qu'elle soit tenue plus en rapport avec le courant des événements que par une publication bi-mensuelle, "l'Internationale" paraîtra tous les mois à partir de janvier 1879.

Avec le numéro de Mars, les fonctions éditoriales seront assumées par M. John T. Morse, Jr., auteur de la "Vie d'Alexandre Hamilton," des "Causes Célèbres," etc., etc., et par M. Henry Cabot Lodge, ex-éditeur du "North American Review" et auteur de la "Vie de George Cabot." M. Henry B. Barnes, l'éditeur actuel, gardera ses rapports avec la Revue plus spécialement comme homme d'affaires et gérant.

On a l'intention de faire de "l'Internationale" la première revue des Etats-Unis et l'égale des meilleures publications périodiques anglaises.

Nombre de nouveaux écrivains fourniront des articles à "l'Internationale" en addition à la liste déjà fort longue de ses collaborateurs très connus.

Les éditeurs et les libraires-imprimeurs se proposent d'avoir tous les principaux sujets d'intérêt immédiat traités dans la Revue par les écrivains versés dans toutes ces différentes matières. "L'Internationale" ne comptera pas simplement sur les noms, mais sur le choix des sujets et sur la valeur intrinsèque des articles, afin de commander l'attention et l'approbation publique. Les propriétaires veulent rendre "l'Internationale" indispensable aux personnes qui veulent ne pas perdre de vue les plus importantes affaires d'Amérique et d'Europe.

Un trait unique et attrayant de la Revue est le département de la littérature contemporaine qui embrasse un sommaire impartial du mouvement littéraire dans tous les grands pays de la chrétienté. Le mouvement en Angleterre, en France, en Allemagne a été représenté avec soin d'une manière instructive et attachante, par des représentants demeurant dans les centres d'activité littéraire en Europe. Dorénavant une attention semblable sera donnée aux matières importantes de la littérature américaine.

Pendant 1879, on pourra s'attendre à des articles écrits par des auteurs de premier rang sur les deux côtés de l'Atlantique. Tout en admettant couramment les écrivains étrangers, préférence néanmoins sera donnée à l'avenir aux écrivains américains.

Tout les anciens engagements de la "Revue" seront d'ailleurs remplis.

Le prix d'abonnement restera à $5, nonobstant l'augmentation annuelle du nombre des pages. Un simple numéro contiendra 112 pages et se vendra 50 cents. Il n'y aura aucune différence de prix pour les volumes ou les numéros précédents.

A. S. BARNES & CO., Libraires-Imprimeurs, 111 et 113 rue William, New York.

16 janv—5f

Chaussures.

C. F. SCHUMACHER

Fabricant de BOTTES ET SOULIERS,

311......rue Decatur......311

(Autrefois Vieille-Levée.)

Entre Hôpital et Quartier.

Fait aussi: CHAUSSURES À VIS dans toutes genres.

Souliers à vis faits par lui, $3 la paire.

12 D Ma V

E. CABAUD,

Marchand de Chaussures

EN GROS ET EN DÉTAIL,

66......RUE ROYALE......66

ANNONCE à sa nombreuse clientèle et au public en général, qu'il a en magasin un des plus riches et des plus complets assortiments de chaussures élégantes, communes et vissées, qu'il vendra, à l'occasion des fêtes de NOEL et de NOUVEL AN, à des prix d'une rare modicité. Les commandes de la ville et de la campagne seront exécutées dans le plus bref délai et avec grand soin. 22déc—1m

CLAIBORNE SHOE STORE.

A. L. BICOCCHI.

Marchand de BOTTES, BOTTINES, BRODEQUINS, SOULIERS, ETC. ET EN GÉNÉRAL DE CHAUSSURES POUR HOMMES, FEMMES ET ENFANTS.

Assortiment varié. Très bon marché.

257......URSULINES......257

Coin Claiborne.

22 déc—3m

GEORGE WAGNER,

A l'enseigne de la "BOTTE ROUGE."

Angle des rues Ursulines et Dauphine.

BOTTES, SOULIERS, ET BOTTINES.

19 oct—3m—VSD A bon marché!

ATTENTION!

M. ANDRIEU - - - - 109 Poydras.

CHAUSSURES A VIS FAITES EN VILLE, à $2.50 la paire.

CHAUSSURES COUSUES, faites en ville, à $4 00.

BOTTES et souliers en tous genres faits ici des meilleurs matériaux et par des ouvriers de premier ordre, à des prix plus réduits que partout ailleurs en ville. Chaussures de toutes qualités pour dames, messieurs, jeunes gens et enfants. Soixante-quinze à cent ouvriers sont constamment employés dans les ateliers.

17 nov 78—1 an VSD

URSIN DELLANDE,

FABRIQUE DE CIGARES,

434...RUE ST-CLAUDE...434

Entre St-Antoine et Bagatelle,

CIGARES DE LA HAVANE ET CIGARES MÊLÉS.

Stock: 200,000 Cigares.

24 déc—1 m

Les Matelas bordés de cordes, PATENTE DONAHOE,

Sont reconnus comme les plus propres, les mieux faits, les moins chers et durent le plus.

GRAND assortiment toujours prêt à être livré. Aussi, toiles à matelas confectionnées avec bordures en cordes de toutes grandeurs et qualités, à bas prix.

Le public est invité à venir examiner ces articles, ce que je me ferai un plaisir de lui exhiber, quoique ce ne désire en mon achat.

Réparation de toute espèce de matelas.

Fabrique et magasin vente, 44 rue de Chartres, [illegible]

J. DONAHOE, [illegible]

18 nov—1an—D Mar J

Académie de St-Aloysius.

LE but principal de cette institution est de donner aux élèves une bonne éducation anglaise et chrétienne et de les préparer d'une manière particulière pour les affaires d'après leur capacité. Pour plus amples renseignements, s'adresser à l'Académie, ou [illegible] des rues Chartres et Quartier.

Enseignement du Français et de l'Allemand donné gratis aux élèves. 26déc—1m

COLLÈGE COMMERCIAL DE ST-STANISLAS,

A LA BAIE ST-LOUIS, Miss.

CETTE INSTITUTION, connue de tous le monde, offre à la jeunesse de grands avantages pour y acquérir une solide instruction commerciale. [illegible] Chartres et Quartier, ou au Frère Directeur du Collège.

A. M. Carrière. G. Carrière. E. L. Carrière. Ulger J. Carrière.

A. Carrière & Sons

Négociants-Commissionnaires,

IMPORTATEURS ROYALE ET DOUANE

Avances libérales sur consignations à nos amis de Londres, Liverpool, le Havre et Bordeaux.

L.S.L.

"THE OLD RELIABLE."

DANS SA DIXIÈME ANNÉE

Payant $40,000 annuellement pour soutenir l'Hôpital de Charité de la Nlle-Orléans.

UNE AUTRE GRANDE OCCASION!

PAS D'ESCOMPTE!

Pas d'ajournement!

Tous les lots payés en plein!

GRANDE CHANCE —POUR— UNE FORTUNE!

LA COMPAGNIE DE LA

LOTERIE

DE L'ÉTAT DE LA LOUISIANE

—FERA—

A la Nouvelle-Orléans, Lne.

LE MARDI, 11 FEV.. 1879.

LE GRAND TIRAGE MENSUEL

De la Loterie à $2.

CLASSE B.

GROS LOT: $30,000.

1857 LOTS!

—LE TOUT S'ELEVANT A—

$110,400!

Le tirage commencera positivement à dix heures du matin

AU BUREAU DE LA COMPAGNIE,

DANS LA MATINÉE DU MARDI, 11 FEVRIER 1879.

—A LA— NOUVELLE-ORLÉANS, LNE.

Voyez la Distribution!

Distribution Extraordinaire!

100,000 billets à $2 chacun.

LISTE DES LOTS:

1 Lot de	$30,000, soit	$30,000
1 Lot de	10,000,	10,000
1 Lot de	5,000,	5,000
2 Lots de	2,500,	5,000
5 Lots d	1,000,	5,000
20 Lots d	500,	10,000
100 Lots d	100,	10,000
200 Lots de	50,	10,000
500 Lots de	20,	10,000
1,000 Lots de	10,	10,000

PRIX D'APPROXIMATION:

9 Lots d'approximation de $300 chacun pour les neuf unités restant du numéro qui aura gagné le lot de $30,000, soit	2,700
9 Lots d'approximation de $200 chacun pour les neuf unités restant du numéro qui aura gagné le lot de $10,000, soit	1,800
9 Lots d'approximation de $100 chacun pour les neuf unités restant du numéro qui aura gagné le lot de $5,000, soit	900

1,857 Lots se montant à......$110,400

Billet entier, $2; Demi-Billet, $1.

A vendre à toutes les agences de la Nouvelle-Orléans et au bureau central de la COMPAGNIE DE LOTERIE DE L'ETAT DE LA LOUISIANE.

S'adresser au Lock Box 692 New Orleans Post Office.

Transmettre l'argent par des ordres sur le bureau de poste, par des lettres enregistrées, par Express.

Souvenez-vous qu'au Grand Tirage du Mardi, 11 Février 1879,

TOUS LES LOTS —SONT— PAYÉS SUR PRÉSENTATION.

On demande des agents dans toutes les Bourgs, comptés, villes et villages de l'Union.

D'excellentes garanties sont exigées d'eux, lesquelles accompagner les demandes de ceux qui désirent être agents à

M. A. DAUPHIN, Président, Nouvelle-Orléans, Lne

Toute lettre, dont réponse est requise, doit contenir un timbre-poste.

LE PALAIS —DES— MEUBLES —DE— JOS. B. HUBBARD

Coin Remparts et Perdido

A L'ENSEIGNE DE

L'AIGLE D'OR,

Etabli en 1840,

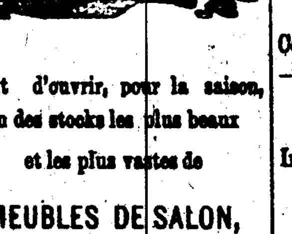

Vient d'ouvrir, pour la saison, un des stocks les plus beaux et les plus vastes de

MEUBLES DE SALON,

de chambre à coucher et de salle à manger en noyer, acajou, bois de rose, ébène, avec dorures, avec ou sans marquetterie, qui aient jamais été offerts sur ce marché

ET A DES PRIX TELS QU'ON N'EN A JAMAIS VU D'AUSSI REDUITS.

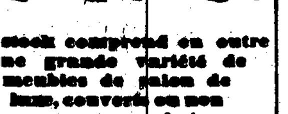

Le stock comprend en outre une grande variété de meubles de salon de luxe, couverts ou non couverts, au choix de l'acquéreur, et afin qu'il se décide selon son goût.

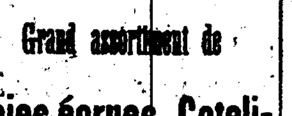

Grand assortiment de

Soies écrues, Cotelines, Satins de laine, Peluche, Reps, étoffes en crin.

Matériaux tous de choix et travail garanti.

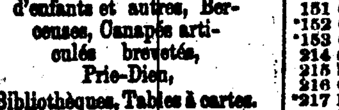

Les dernières nouveautés en fait de Meubles, Fauteuils Chaises d'enfants et autres, Berceuses, Canapés articulés brevetés, Prie-Dieu, Bibliothèques, Tables à cartes.

Grand choix de GLACES du dernier genre.

Porte-Chapeaux, sideboards, Cabinets pour chambre à coucher, lits à ressorts, matelas, Pianos, etc, etc.

—AUSSI—

Un grand stock de meubles simples et unis, pour la ville et la campagne à

TRÈS BAS PRIX.

Le public est invité à venir examiner mon stock et à s'assurer de mes prix.

VENEZ TOUS.

JOS. B. HUBBARD,

132 RAMPART, coin PERDIDO.

PROCLAMATION

—PAR LE—

ROI DU CARNAVAL.

EDIT XXX.

A tous ceux auxquels la présente parviendra—Salut:

Nos sujets bien-aimés de la Nlle-Orléans, la Ville Reine du Sud, apprendront que nous avons suivi avec les plus vives angoisses la funeste inexplicable de la terrible épidémie qui les a si cruellement atteints l'été dernier, et que nous avons pris la plus large part à leurs souffrances et à leurs épreuves.

Pensant que notre présence tendra à dissiper la tristesse causée par leurs malheurs récents, à amener chez eux des milliers de visiteurs, et à faire renaître le commerce, de manière à rétablir parmi eux la prospérité et le bonheur, nous ordonnons que le

MARDI GRAS,

25e jour de février 1879,

Et celui de notre fête Annuelle, REX, ROI DU CARNAVAL, soit observé avec tout l'éclat et toute la pompe qu'il comporte, afin que ce soit pour nos sujets bien aimés et ceux qui visiteront notre capitale royale un jour de liesse et de réjouissances. A cette fin, nous décrétons:

I. Que toutes les lignes de transportation, s'étendant dans le domaine royal, fassent immédiatement promulguer un tarif de prix réduit au bénéfice de tous les sujets royaux dont le désir serait de visiter ce jour-là le palais royal.

II. Que, afin d'attester leur loyauté et d'honorer d'une façon convenable Sa Gracieuse Majesté à l'occasion de son entrée triomphale dans la Capitale, tous les fidèles sujets y résidant sont requis de s'organiser en corps, sans délai, et de se rapporter promptement au DEPARTEMENT DE LA GUERRE, pour qu'il leur soit assigné un service quelconque.

III. Que, en considération de l'obéissance montrée à cet ordre royal, tout sujet fidèle est dispensé de service ou d'allégeance à une autre autorité que celle de Sa Très Haute Majesté, et tous établissements et maisons de commerce dans la Capitale Royale, sont notifiés d'avoir à fermer ce jour-là.

IV. Nous félicitons nos loyaux sujets sur les abondantes récoltes faites cette année et sur les signes nombreux d'un prochain retour de la prospérité qui rendent l'avenir plus riant. Nous espérons que ces promesses de jours meilleurs porteront leurs fruits, que la prospérité publique s'accroîtra d'année en année, ainsi que la fortune et la puissance de ceux que nous aimons tant, de façon qu'ils puissent célébrer avec encore plus d'éclat dans l'avenir notre visite annuelle dans leur belle cité.

Dieu protège le Roi!

Fait sous le sceau, au PALAIS DE BERENGARIA, dans notre ville de JEAN D'ARC, ce 10me jour de décembre 1878, et de notre règne le mil septième.

PAR LE ROI LUI-MÊME.

REX.

TÉMOIN:

BATHURST, Lord Grand Chambellan.

PALAIS DU CARNAVAL, Nlle-Orléans, 14 décembre 1878.

Adresser toute communication officielle à BATHURST, Drawer 101, Poste de la Nlle-Orléans.

8janv—10f

STONEWALL JACKSON

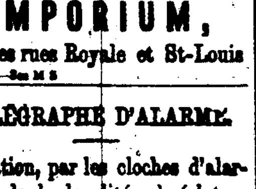

EMPORIUM,

Coin des rues Royale et St-Louis

13 déc—3m M S

TÉLÉGRAPHE D'ALARME.

Indication, par les cloches d'alarme, de la localité où éclate un incendie.

Les cloches d'alarme annonçant un incendie désigneront ainsi qu'il suit la localité où le feu s'est manifesté:

Par exemple, lorsque l'alarme est donnée par la boîte No. 123, les cloches frapperont 1 coup, puis, 5 secondes après elles frapperont 2 coups, et 5 secondes après, 3 coups, indiquant ainsi 123 L'alarme ne sera répétée que de 10 en 10 secondes. Autre exemple, pour désigner la boîte No. 48, il y aura 4 coups de cloche, puis un moment après, 8 coups—ce qui indiquera que le feu a éclaté dans le voisinage de la boîte 48.

Si l'incendie s'étend, il y aura 15 coups de cloche; s'il devient général, 20 coups. Alors, toutes les pompes de la ville devront se porter à l'endroit où se trouve la boîte qui a signalé l'incendie.

Les boîtes désignées par une étoile sont automatiques.

5 Coin Harmonie et Levée.
6 Coin Washington et Chippewa.
7 Marché Neuvième.
8 Coin Carondelet et Huitième.
9 Coin Prytania et Neuvième.
12 Coin Magnolia et Washington.
*13 Coin Sixième et St-Denis.
*14 Pompe No. 22, rue Tchoupitoulas, près Philip.
15 Pompe No. 23, rue Washington, près Magazine.
16 Compagnie Lafayette No. 1, rue Jackson, entre St-Thomas et Rousseau.
17 Coin Live Oak et Première.
18 Coin Magasin et St-André.
19 Coin Rousseau et Ste-Marie.
21 Coin St-Charles et Première.
23 Coin Dryades et St-André.
*24 Marché Keller, rue Locust, entre Félicité et St-Andrew.
25 Coin Jackson et Colisseum.
26 Coin Jackson et Liberté.
27 Coin Seconde et Dryades.
29 Coin Market et Levée.
31 Coin Henderson et Levée.
32 Pompe No. 12, rue Tchoupitoulas, entre Race et Orange.
34 Pompe No. 1, rue Hunter, entre Peters et Tchoupitoulas.
35 Coin Market et Chippewa.
36 Station de Police du 2nd Precinct, coin Terpsichore et Chippewa.
37 Coin Race et Magasine.
38 Coin Melpomène et Camp.
41 Station de Chevaux, rue St-Charles, près Félicity Road.
42 Pompe No. 20, rue Thalia, entre Dryades et Baronne.
43 Coin Franklin et Terpsichore.
47 Coin Gaiennié et Nouvelle-Levée.
*48 Pompe No. 6, coin Commerce et St-Joseph.
51 Coin Constance et Erato.
52 Coin Camp et St-Joseph.
53 Pompe No. 18, rue Calliope, entre St-Charles et Carondelet.
54 Coin Nouveau Bassin et Tivoli Walk.
56 Coin Howard et Clio.
57 Coin Magnolia et Erato.
61 Coin Erato et Franklin.
65 Coin Julia et Levée.
*71 Pied de la rue Julie.
72 Coin Canal et Levée.
73 Coin Magasine et Girod.
*74 Coin Natchez et Tchoupitoulas.
*81 Coin Canal et Camp.
82 Pompe No. 5 et à l'Hotel de ville.
83 Pompe No. 13, No. 12 rue Perdido
84 Coin Carondelet et Commune.
121 Coin Remparts et Canal.
*123 Coin Remparts et Poydras.
*124 Pompe No. 14, rue Commune, entre Liberty et Howard.
*125 Workhouse, rue Girod.
*126 Coin Commune et Rocheblave.
*127 Coin Claiborne et Poydras.
141 Coin Bienville et Vieille-Levée.
142 Coin St-Louis et Royale.
143 Pompe No. 7, rue Dauphine, entre Douane et Bienville.
145 Coin Bourgogne et Toulouse.
146 Pelican H. & L. No. 4, rue du Bassin, près Conti.
151 Canal et Robertson, Wood's Press.
*152 Coin Bienville et Johnson.
*153 Coin Derbigny et Conti.
214 Coin Vieille-Levée et St-Philippe.
215 Station de Police, Place Jackson.
216 Coin Hôpital et Dauphine.
*217 Pompe No. 10, rue Dumaine, entre Remparts et St-Claude.
231 Coin Tremé et Esplanade.
232 Coin Remparts et Quartier.
234 Marché Tremé et Prison de paroisse.
235 Pompe No. 21, rue Claiborne, coin St-Pierre.
236 Coin Chemin du Bayou et Claiborne.
*241 Pompe No 8, Chemin du Bayou, coin Galvez.
*242 Coin St-Anne et Miro.
243 Stern's Factory, Français et Broad.
252 Hook & Ladder No. 3, coin Marigny et Peters.
253 Pompe No. 9, rue Esplanade, entre Decatur et Français.
254 Pompe No 8, rue Victoire.
312 Station de Police, rue Champs-Elysées.
313 Coin Bagatelle et Esplanade.
314 Coin Bons-Enfants et St-Antoine.
315 Coin Bons-Enfants et Champs-Elysées.
316 Coin Claiborne et St-Bernard.
412 Coin Laharpe et White, R. R. Depot.
418 Coin Amour et Espagne.
*414 Coin Poête et Urquhart.
*415 Coin Mandeville et Claiborne.
513 Levee Steam Cotton Press, Levée.
514 Marché Washington, rue de Chartres, entre Louisa et Piété.
*515 Coin Louisa et Remparts.
612 Pompe No 24, Grands-Hommes près Port.
*613 Coin Dauphine et Indépendance.
*614 Rue Poland, Station des chars.
*615 Casernes des Etats-Unis.
*616 Coin Reynes et Dauphine.

VENTES A L'ENCAN.

PAR PLACIDE J. SPEAR.

Vente par ordre et pour le compte de qui il appartiendra.

Schooner Rhoda R. Taylor,

ET

130,000 pieds de bois de charpente, plus ou moins.

PAR PLACIDE J. SPEAR, encanteur, bureau 46 rue Royale—VENDREDI, 17 janvier 1879, à 11 heures du matin, il sera vendu à l'enchère publique, dans la ville d'Alger, sur la rive droite du fleuve, près du Louisiana Dry Dock, par ordre et pour le compte de qui il appartiendra.

Le schooner Rhoda R. Taylor, de 205 tonneaux, construit en chêne blanc, en 1873, à Alloway's Town, New-Jersey. Sa voilure, d'un faible tirant d'eau et classé A No 1.

De plus amples détails sur le schooner et la cargaison, peuvent être obtenus au bureau de MM. Albert Green & Co.

—Egalement—

130,000 pieds de bois de charpente (plus ou moins) endommagé à bord du dit schooner.

Conditions comptant au moment de l'adjudication. 12 jan—

Habitations Sucrières.

L'HABITATION SUCRIÈRE "ANTONIA" FAISANT FACE AU FLEUVE MISSISSIPPI, DANS LA PAROISSE OUEST-BATON-ROUGE.

L'HABITATION SUCRIÈRE "OLIVA" FAISANT FACE A LA FAUSSE RIVIÈRE, DANS LA PAROISSE POINTE COUPÉE.

Successions de Magin et Miguel Puig.

Deuxième Cour de District pour la Paroisse d'Orléans, Numéros 37,294 et 37,598.

PAR PLACIDE J. SPEAR, encanteur, Bureaux, No. 46 de la rue Royale.—MARDI, 21 janvier 1879, à midi, il sera vendu, à l'enchère publique, à la BOURSE DES NEGOCIANTS ET DES ENCANTEURS, DANS LA VILLE DE LA NOUVELLE-ORLÉANS, RUE ROYALE, ENTRE LES RUES CANAL ET DOUANE, en vertu et conformément à deux ordres de l'honorable A. L. Tissot, Juge de la Deuxième Cour de District, de la paroisse d'Orléans, datés le 28 novembre 1878, pour le compte des susdites successions, les habitations sucrières ci-après décrites, savoir:

1° La moitié indivise d'une certaine portion de terre ou habitation sucrière située dans la paroisse Ouest-Baton-Rouge, dans l'Etat de la Louisiane, connue sous le nom de l'habitation sucrière ANTONIA, mesurant treize arpents et un quart d'arpent plus ou moins face au fleuve Mississippi, sur une profondeur de quatre-vingts arpents entre lignes parallèles, bornée du côté de la partie supérieure par les terres de Joseph Landry et du côté de la limite inférieure par les terres de Théodore Derenthaug, ensemble avec toutes les bâtisses et améliorations qui s'y trouvent consistant en une résidence de famille, 12 cabanes à nègres doubles, maison pour l'économe, écurie, tonnellerie, crib et autres bâtisses, sucrerie et machine à vapeur et dépendances y appartenant, et toutes les autres bâtisses et améliorations, qui y appartiennent, ensemble avec tous les mulets (23 plus ou moins), 1 cheval, buggy, 1 vache et 3 génisses, 25 moutons, 5 charrettes pour 3 mulets, 2 wagons, 1 charrette à bœuf, 4 charrettes à bagasse, charrues, harnais, meubles de maison, &c., &c., environ 231 arpents de terre en culture, 127 arpents de terre défrichée non cultivable, 50 arpents de souches de première année, 23 arpents de souches de seconde année, assez de plants de cannes pour planter 50 acres mainte nant en windrow.

2° Une certaine portion de terre ou habitation sucrière, située dans la paroisse de la Pointe-Coupée, connue sous le nom d'habitation sucrière "OLIVA," faisant face à la Fausse Rivière et mesurant quinze arpents de face à la dite Fausse Rivière sur une profondeur de quatre-vingts arpents, et contenant environ dix huit cents arpents de superficie et bornée sur la limite supérieure par les terres des héritiers de Sidney A. Lacoste et sur la limite inférieure par les terres de feu Vincent Ternaut. Ensemble avec toutes les bâtisses, le stock, et en réalité tout ce qui s'y trouve dessus maintenant et appartenant à la dite habitation: 21 mulets, plus ou moins, wagons, charrettes, sucrerie avec machine à vapeur, les machineries et ses dépendances, une splendide maison de résidence, &c., 25 arpents de cannes in windrow, 40 arpents souches de première année et 80 arpents souches de seconde année, &c., &c.

Termes et conditions pour l'habitation OLIVA: 1/3 comptant et la balance à un crédit de un, deux et trois ans, en billets de l'acquéreur portant hypothèque spéciale et privilège de vendeur sur la propriété vendue avec la clause de NON ALIENANDO portant intérêt à raison de huit pour cent l'an du jour de la vente jusqu'à parfait paiement, et la clause additionnelle de 5 o/o pour honoraires d'avocat en cas de poursuite judiciaire pour le recouvrement du paiement des dits billets en en partie, les bâtisses et machineries devant être tenues assurées par l'acquéreur en un montant que fixeront les parties intéressées et leur en faire le transfert des polices d'assurances, toutes les taxes payables et exigibles dans l'année 1879 seront payées par l'acquéreur en sus du montant de l'adjudication et l'acquéreur sera tenu de faire un dépôt de dix pour cent sur le montant de l'adjudication au moment de la vente.

Pour l'habitation ANTONIA: Un quart comptant et la balance à un crédit de un, deux et trois ans, en billets de l'acquéreur portant hypothèque spéciale et privilège de vendeur sur la propriété vendue, avec la clause de NON ALIENANDO portant intérêt à raison de huit pour cent l'an du jour de la vente jusqu'à parfait paiement, et la clause additionnelle de 5 o/o pour honoraires d'avocat en cas de poursuite judiciaire pour le recouvrement du paiement des dits billets, les bâtisses et machineries devant être tenues assurées par l'acquéreur en un montant que fixeront les parties intéressées et leur en faire le transfert des polices d'assurances; toutes les taxes payables et exigibles dans l'année 1879 seront payées par l'acquéreur en sus du montant de l'adjudication, et l'acquéreur sera tenu de faire un dépôt de dix pour cent sur le montant de l'adjudication au moment de la vente.

Actes de vente pour l'habitation ANTONIA pardevant James Fahey, N. P., et pour l'habitation OLIVA pardevant Octave De Armas, N. P., aux frais des acquéreurs.

7déc—7 14, 21, 28 4, 9 16 21 jan

MAISON C. ROUYER,

COIN CONTI ET CHARTRES,

NOUVELLE-ORLÉANS.

M. C. ROUYER prévient sa nombreuse clientèle ainsi que le public en général, que Mme Rouyer de retour d'Europe et du Nord où elle a fait tous ses achats sur commande, qu'il est prêt à offrir ces marchandises à un prix excessivement réduit, son assortiment consiste en un choix très recherché de montres, pendules, bijoux, qui ne peut être surpassé pour la fraîcheur, la variété et le bon goût, également Orfèvrerie, Couverts et Services de table en véritable ALFENIDE.—Articles d'optique, Spécialité pour la lunette et le pince-nez, Change et pose de verres de lunettes adaptés pour toutes les vues.

Le public est prié de visiter son magasin et d'examiner son nouveau stock afin de se convaincre que rien n'est exagéré et que tout est vrai, qu'il défie réellement toute concurrence.—Tout objet est garanti.—Réparations de montres, pendules, bijoux, et lunettes—Réargenture de couverts et d'orfèvrerie, articles d'Eglise, etc., etc. Achat de vieil or et de vieil argent.

19 déc—3 m—D Ma J

LOUIS BAUER,

MARCHAND DE MEUBLES.

Au coin des rues Conti et Dauphine.

A constamment en magasin un grand assortiment de meubles en noyer, bois de rose, chêne et acajou. Aussi, meubles de salon, de chambre à coucher et de salle à manger, AUX PRIX LES PLUS BAS.

Les ordres de la campagne sont remplis avec la plus grande promptitude.

3janv—1m—Dim Mar Jeu

ANNUAL STATEMENT.

—OF THE—

New Orleans Insurance Company.

Up to December 31, 1877.

ESTABLISHED IN 1805.

Fire Premiums	$266,861 03	
Marine Premiums	84,632 42	
River Premiums	29,246 04	
Total Premiums		$380,739 49
Less—		
Premiums on expired risks	$ 86,037 66	
Return Premiums	12,190 18	
Reinsurances	20,742 89	—118,970 73
Net earned premiums		$261,768 75
Add interest and salvages		41,823 54
		$303,592 29
Deduct—		
Fire losses $66,417 85		
Mar. losses 17,722 00		
River losses 12,320 85	—$96,460 70	
Rebate ac. 15 per cent.	46,499 04	
General expenses	34,214 46	
State and city taxes and license	10,242 70	
Board of Underwriters.	6,759 58	—194,176 45
Profit for the year 1877		$109,415 84
Deduct—		
Profit and loss	$8,806 36	
Dividend Ju ne30 1877	$25,000 00	
Dividend de cember 31, 1877	25,000 00	—50,600 00
Balance		909 58—109,415 84

ASSETS OF THE COMPANY AT THEIR MARKET VALUE.

Cash in bank	$ 58,065 76	
Real Estate	118,275 12	
United States Gold Bonds, New Orleans City Assured Company, Jackson and Great Northern Railroad Company (1st mortgage bonds), Bank and Insurance Stocks and Louisiana State Consols	195,399 62	
Bills receivable for premiums	11,429 36	
First mortgage notes and pledge notes	166,523 84	
Premiums in course of collection	70,210 94	—619,905 46

The above statement is a true and correct transcript from the books of the Company.

JULES TUYES, President.
J. W. HINCKS, Secretary.

Sworn to and subscribed before me, this sixteenth January, A. D. 1878.

JOHN L. LARESCHE, Third Justice of the Peace.

At a meeting of the Board of Directors held on the tenth instant, it was resolved to pay the semi-annual interest DIVIDEND OF FIVE PER CENT on the capital stock to the stockholders or their legal representatives, on and after the tenth instant.

J. W. HINCKS Secretary.

New Orleans, January 16, 1878.

DIRECTORS:

Ernest Merilh,	E. Golly,
Charles Lafitte,	Ant. Carrière,
Charles F. Schmidt,	Jules Aldigé,
Charles J. Leeds,	W. A. Bell,
S. Bois,	Pierre Poutz,
A. Schreiber,	Jules Tuyes.

VENTES A L'ENCAN.

PAR H. STERN & CO.

626 caisses Bottes, Souliers et Brodequins.

PAR H. STERN & CO.—Il sera vendu VENDREDI, 17 janvier 1879, à 11 h. du matin, à leur salle d'encan, No 63 de la rue de la Douane, 626 caisses Bottes, Souliers et Brodequins, formant un bel assortiment de chaussures d'hommes, de femmes et d'enfants. Ces articles conviennent au commerce de la ville et de la campagne.

Conditions à la vente. 17 janv—

PAR C. E. GIRARDEY.

Pour payer une hypothèque.

Le magasin en briques et résidence à deux étages No 155 rue de Chartres, entre Toulouse et St-Pierre, anciennement le restaurant populaire, connu sous le nom des Quatre Saisons.

PAR C. E. GIRARDEY, Encanteur.—Bureaux No 31 de la rue du Camp, SAMEDI 25 janvier 1879, à midi, à la Bourse d'encan St-Charles, il sera positivement vendu à l'enchère avec le consentement des parties.

Le magasin en briques et résidence à deux étages, désigné par le No 155 rue de Chartres, dans l'îlet borné par les rues Chartres, Royale, St-Pierre et Toulouse. Le lot mesure 23 pieds de face à la rue de Chartres sur 120 pieds de profondeur. Ce magasin est près de la Cathédrale et des Cours, et se trouve sur le chemin en se rendant au célèbre Marché Français, un emplacement plus qu'avantageux pour le commerce du détail ou tout autre, et convenable pour résidence paisible et agréable.

Conditions.—1/2 ou 1/3 comptant, le reste à 1 ou 2 ans de crédit au gré de l'acquéreur, en billets spécialement garantis par hypothèque et privilège de vendeur, portant toutes les clauses habituelles de 8 o/o par an, 5 o/o honoraires d'avocat, transfert de la police d'assurance. L'acquéreur devra assumer le paiement des taxes dues et exigibles en 1879, en sus du prix d'adjudication. Un dépôt de 10 o/o sur le prix de vente sera exigé de l'acquéreur au moment de l'adjudication. Acte de vente par devant A. Doriocourt, notaire aux frais de l'acquéreur.

11 janv—

Un magnifique emplacement de commerce.

Le magasin en briques à trois étages, No 4 North Peters, vis-à-vis la Douane des Etats-Unis, et à côté du coin Peters et Canal.

PAR C. E. GIRARDEY, Encanteur.—Bureaux, No 31 de la rue du Camp.—SAMEDI 25 janvier, à midi, à la Bourse d'Encan St Charles, il sera vendu, avec le consentement des parties—

Ce magnifique magasin en brique à trois étages et bien situé, désigné par le No 4 North Peters dans l'îlet borné par les rues Canal, Peters et Front. Le magasin est solidement construit, bien garni d'étagères et convenable au commerce d'importation. Sa proximité au fleuve, aux débarcadères des steamers du haut et du bas de la côte, et la gare à passagers du chemin de fer de Mobile, en font un placement avantageux, ainsi qu'un magnifique emplacement de commerce.

Conditions—1/3 ou 1/4 comptant, et le reste à un crédit de 1 à 4 ans au gré de l'acheteur, en billets spécialement garantis par hypothèque et privilège de vendeur, portant toutes les clauses habituelles de 8 o/o d'intérêt par an du jour de la vente jusqu'à parfait paiement, 5 pour cent honoraires d'avocat en cas de poursuite pour recouvrer le montant des billets, les améliorations devront être assurées et la police transférée au vendeur. L'acquéreur devra assumer le paiement des taxes payables et exigibles en 1879 en sus du prix d'adjudication. Un dépôt de dix pour cent comptant sera requis de l'acquéreur au moment de la vente. Acte de vente aux frais de l'acquéreur pardevant Jas. Fahey, Esq., notaire.

11janv—11, 12, 17 au 25

GUIDE —DE LA— NOUVELLE-ORLÉANS.

Premier District.

Ce district comprend le premier, le second et le troisième ward.

Le premier ward est borné par Felicity Road, le Mississipi et la rue Thalie.

Le second ward est borné par la rue Thalie, le Mississipi, la rue Julie et l'Avenue Carrollton.

Le troisième ward est borné par la rue Julie, le Mississipi et la rue du Canal.

Second District.

Ce district comprend le quatrième, le cinquième et le sixième ward.

Le quatrième ward est borné par la rue du Canal, le Mississipi, la rue St-Louis et le Nouveau Chemin de la Métairie.

Le cinquième ward est borné par la rue St-Louis, le Mississipi, la rue St-Philippe et le Nouveau Chemin de la Métairie.

Le sixième ward est borné par le Nouveau Canal, le Nouveau Chemin de la Métairie, la rue St-Philippe, le Mississipi, la rue de l'Esplanade, le bayou St-Jean et le lac Pontchartrain.

Troisième District.

Ce district comprend le septième, le huitième et le neuvième ward.

Le septième ward est borné par le bayou St-Jean, la rue de l'Esplanade, le Mississipi, les Champs-Elysées et le lac Pontchartrain.

Le huitième ward est borné par les Champs-Elysées, le Mississipi, l'Avenue Lafayette et le lac Pontchartrain.

Le neuvième ward est borné par l'Avenue Lafayette, le Mississipi, le canal des Pêcheurs, le bayou Bienvenu, le lac Borgne, le bayou Chef Menteur et le lac Pontchartrain.

Quatrième District.

Ce district comprend le dixième et le onzième ward.

Le dixième ward est borné par Felicity Road, le Mississipi et First street.

Le onzième ward est borné par First street, le Mississipi et la rue Toledano.

Cinquième District.

Ce district comprend le quinzième ward.

Le quinzième ward se compose du village d'Alger et de tout le territoire municipal sur la rive droite du Mississipi.

Sixième District.

Ce district comprend le douzième, le treizième et le quatorzième ward.

Le douzième ward est borné par la rue Toledano, le Mississipi et l'Avenue Napoléon.

Le treizième ward est borné par l'Avenue Napoléon, le Mississipi et Peters Avenue.

Le quatorzième ward est borné par Peters Avenue, le Mississipi, Lower Line de Carrollton et Washington Avenue.

Septième District.

Ce district comprend le seizième et le dix-septième ward, ou tout le village de Carrollton.

Le seizième ward est borné par cette partie du village de Carrollton qui est située entre Lower Line Street et Carrollton Avenue.

Le dix-septième ward est borné par cette partie du village de Carrollton qui est située entre Carrollton Avenue et Upper Line street.

DRAINAGE DE LA NLLE-ORLEANS.

Le drainage ou desséchement de la Nouvelle-Orléans s'opère au moyen de quatre machines à drainage, savoir:

LA MACHINE A DRAINAGE DE LA RUE BIENVILLE.

LA MACHINE A DRAINAGE DE LA RUE MELPOMÈNE.

LA MACHINE A DRAINAGE DE DUBLIN AVENUE.

LA MACHINE A DRAINAGE DE LONDON AVENUE.

Ces machines sont situées dans la partie inférieure de la ville, ou celle qui est la plus éloignée du Mississipi, là où il n'y a point d'habitations. Les eaux pluviales et autres descendant de la partie supérieure de la ville par les ruisseaux et les égouts s'y concentrent et sont refoulées par les roues des machines dans des canaux qui les conduisent au lac Pontchartrain.

CHEMINS DE FER.

Chicago, St-Louis & New-Orleans Rail-Road—Chemin de Jackson.

La gare, les ateliers et les autres dépendances de ce chemin sont situés dans un faubourg du premier district, au coin des rues Calliope et Magnolia. Un embranchement établi dans Triton-Walk et la rue St-Joseph relie cette gare au Dépôt de Fret qui est situé dans Front street, près du Mississipi, et à l'Ascenseur à grains (Grain Elevator).

New-Orleans and Mobile.

La gare des voyageurs est située au pied de la rue du Canal, près de la Levée. La gare aux marchandises ou Dépôt de Fret est située sur la Levée, entre les rues Girod et Julia.

Morgan's Louisiana & Texas.

La gare aux marchandises ou Dépôt de Fret de cette voie est située à la Nouvelle-Orléans, sur la Levée, entre les rues Girod et Lafayette.

Les wagons de voyageurs et de marchandises sont transportés par bateau à vapeur, de la rive droite du fleuve où est établi le railway, à la rive gauche, c'est-à-dire sur la Levée de la Nouvelle-Orléans, au pied de la rue Ste-Anne, et vice versa. Cette voie, connue autrefois sous le nom de chemin de fer des Opelousas, relie Alger (rive droite) à Morgan City qui en est éloigné d'environ 80 milles. Elle a pour annexe une ligne d'excellents steamers, appartenant, comme le chemin de fer, à M. Morgan, et qui font un service régulier entre Morgan City, situé sur la Baie de Brashear, et Galveston (Texas).

New Orleans & Texas Railroad

Le point de départ de ce chemin est à Westwego, sur la rive occidentale du Mississipi, à environ cinq milles de la rue du Canal. Les voyageurs se rendent à Westwego par un bateau à vapeur qui part tous les jours du pied de la rue du Canal.

La voie est terminée jusqu'à Donaldsonville: sa longueur est d'environ 70 milles. C'est un tronçon du futur chemin de fer Nouvelle-Orléans-Pacifique.