L'Abeille de la Nouvelle-Orléans.
Bureaux 323 rue de Chartres. Entre Conti et Bienville.

NOUVELLE-ORLEANS. MERCREDI, 5 JUIN 1895.

PETITES ANNONCES.

DEMANDES.

ON demande—Une servante blanche ou couleur, pour l'Institut Kneipp, à Chinchuba, Lne. S'adresser en personne aux Sœurs de St-Joseph, coin St-Philippe et Galvez, Nouvelle-Orléans, Lne. 2 juin—

AMUSEMENTS.

Hôtel Grunewald—Concerts aériens—Une bonne nouvelle. M. Grunewald va inaugurer une série de concerts sur la terrasse élégante qu'il a établie au-dessus de l'hôtel qui porte son nom et qu'il dirige avec tant d'habileté. Déjà il y avait, l'an dernier, des soirées musicales qui avaient attiré un nombreux public d'amateurs. Il tente de nouveau la même entreprise, cette année, avec le même bonheur, croyons-nous. Il vient, à cet effet, d'engager l'orchestre d'harmonie de la marine des Etats-Unis, qui est à bord du navire Trenton, et dont le directeur musical est M. Césare Torsiello.

Trois concerts vont être donnés, coup sur coup, sur cette terrasse, aujourd'hui 5, demain 6, et après-demain, 7 juin. Le prix d'admission n'est que de 25 cents.

Nous souhaitons vivement à l'entreprise de M. Grunewald le plus vif succès et nous nous ferons un plaisir de le constater. Nous rendrons demain fidèlement compte à nos lecteurs du concert de ce soir.

West End.—Il y avait une foule énorme, dimanche soir, au West End. L'immense plateforme regorgait déjà de monde, vers 7 heures du soir, et de cinq minutes en cinq minutes, les trains y jetaient des flots de nouveaux arrivants.

Superbe à contempler, cette plateforme, à l'entrée de la nuit et, plus tard, quand les becs de gaz et les lampes électriques ont commencé à jeter leurs milliers de feux.

Très bien composé pour la circonstance, le programme de MM. Bellstedt-Ballenberg, et les exécutions ont provoqué de nombreux applaudissements.

Depuis quelques temps, le Directeur musical s'est aperçu que le public de la Nouvelle Orléans ne s'enthousiasmait guère pour la musique qu'il avait sans doute l'habitude de faire exécuter à Cincinnati. Il a fait d'excellents changements et il n'a qu'à s'en louer.

Son orchestre est bien composé; les parties basses sont bien nourries, et nous avons entendu des exécutions des clarinettes qui tiennent dans les orchestres d'harmonie, la place des violons dans les orchestres de symphonie.

Hier, moins de monde sans doute, à cause de l'incertitude du temps; mais beaucoup d'animation et succès complet de l'orchestre.

ATHENEE LOUISIANAIS

Concours de 1895.

L'Athénée propose le sujet suivant aux personnes qui désirent prendre part au concours de cette année:

L'INFLUENCE DE NAPOLÉON Ier SUR LES DESTINÉES DE LA FRANCE.

Les manuscrits seront reçus jusqu'au 1er mars 1896 inclusivement.

L'auteur du manuscrit qui aura été jugé le meilleur, recevra une médaille d'or

Toute personne résidant en Louisiane est invitée à concourir.

Les manuscrits devront être écrits aussi lisiblement que possible, sur papier écolier réglé, avec une marge, et seulement sur le *recto et les lignes*; ils ne devront pas dépasser 20 pages.

Chaque manuscrit sera remis sans nom d'auteur, mais portant une épigraphe ou devise qui sera reproduite sur une enveloppe cachetée, dans laquelle l'auteur aura écrit son nom et son adresse.

Le comité nommé pour examiner les manuscrits, ouvre *seulement* l'enveloppe contenant le nom du concurrent qui a mérité la médaille, pour s'assurer qu'il est dans les conditions du concours.

Le comité pourra accorder des mentions honorables, s'il le juge convenable.

Le manuscrit couronné sera publié dans le journal de l'Athénée

La présentation de la médaille se fera dans une séance publique. On réunira, pour la circonstance, tous les éléments d'une fête littéraire et artistique.

Le nom du lauréat ou de la lauréate sera proclamé après la lecture du manuscrit qui aura obtenu le prix.

Les devises des concurrents à qui des mentions honorables auront été accordées, seront lues devant le public.

Les candidats devront se soumettre strictement aux dispositions du programme.

Les manuscrits dans aucun cas ne seront rendus.

Tout candidat qui fera connaître sa devise, sera mis hors de concours.

Toute personne qui a obtenu la médaille, ne pourra plus concourir.

Les manuscrits seront adressés au secrétaire.

Le secrétaire perpétuel,
BUS. ROUEN,
P. O. Box 725.

VENTES PAR LE SHERIF

ANNONCE JUDICIAIRE.

Vente d'une Propriété de Valeur dans le Troisième District, formant l'encoignure Nord-Ouest des rues Claiborne et Lapeyrouse.

Succession de Louisa Aron, épouse de Frederick Ney.

COUR CIVILE DE DISTRICT pour la paroisse d'Orléans—No 39,693—En vertu d'un jugement et ordre de vente rendu le 24 avril 1895 et signé le 30 avril 1895, à moi adressé par l'Honorable Cour Civile de District pour la paroisse d'Orléans, dans l'affaire ci-dessus intitulée, je procéderai à la vente à l'enchère publique, à la Bourse des Encanteurs, Nos 629 et 631 rue de la Commune, entre St-Charles et Camp, dans le Premier District de cette ville, le JEUDI, 20 juin 1895, à midi, de la propriété ci-après décrite, à savoir:

Deux certains lots de terre, avec toutes les bâtisses et améliorations qui s'y trouvent, situés dans le troisième district de cette ville, désignés comme lots Nos 8 et 9 dans l'îlet borné par les rues Claiborne, Lapeyrouse, Laharpe et Derbigny, les dits lots se touchant. Le lot No 8 mesure trente et un pieds onze pouces et cinq lignes de face à la rue Claiborne, par cent six pieds six pouces de profondeur. Le lot No 9 étant irrégulier et forme l'encoignure des rues Claiborne et Lapeyrouse et mesure soixante-quatorze pieds quatre pouces de face sur la rue Lapeyrouse; quarante et un pieds six pouces et cinq lignes sur la ligne le séparant du lot No 8, et cinquante trois pieds dix pouces et deux lignes de largeur dans le fond.

Conditions—Comptant sur les lieux.
VICTOR MAUBERRET,
Shérif Civil de la paroisse d'Orléans.
16 mai—16 23 30—juin 6 13 19 20

EDGEWATER CITY,

A 20 Minutes de la Ville.

Plus de 2,000 lots de terre à vendre. $29, $39, $49, $59 chaque. **$10 comptant,** balance payable par mois, au gré des acheteurs.

Adressez-vous pour les renseignements à
J. A. BUISSON, Agent Général,
Royale et Toulouse, N. O.
9 mai—2m—jeu dim

Bulletin Financier.

Mardi 4 juin 1895.

COMPTOIR D'ECHANGES (CLEARING HOUSE) DE LA NOUVELLE-ORLÉANS.

Jusqu'ici cette semaine	$4,389,771 00	$466,706 00
Même temps la semaine dernière..	3,798,596 00	480,983 00

MARCHE MONETAIRE.

Nouvelle-Orléans—La demande s'augmente un peu, mais le montant d'argent sur le marché continue considérable et les prix sont un peu plus stables.

Papier exceptionnel	—@7
do A1	—@8
Prêts sur garanties collatérales	4@5
Time do do	5@6
Papier hypothécaire	6@8

Monnaies américaines et étrangères et Billets de Banque.

MONNAIE—

Souverains Victoria	$4 80@4 90
20-francs	$3 80@3 90
Doublons espagnols	$15 40@15 60
25-pesetas espagnols	$4 70
Or léger américain	97@97½c
Argent mutilé américain, par oz	50@55
Dollars mexicains	53@ —
Sols péruviens	53@ —
Pesos chiliens	53@ —
Argent anglais, par £	$4 60@4 80
Billets de la Banque d'Angleterre	$4 80@4 90
Billets de la Banque de France	18½@19½

LONDRES—
Taux de la Banque d'Angleterre—
Consols pour l'argent 106 9/16 pour l'accompte de juillet.
Pour accompte 106 7/16.
PARIS—
Rentes 102.65
ARGENT EN LINGOTS (PAR ONCE)—
Londres 30 9/16.
New-York 67 à 67½.

CHANGE.

Le STERLING est ferme.

Commercial (60 jours)	486¾@487¼
Traites de banques (60 jours)	487½

Les FRANCS sont fermes.

Francs de commerce (60 jours)	5.18⅛
Traites de banques (60 jours)	5.13⅞

REISCHMARKS—95⅛

Le CHANGE A VUE SUR NEW-YORK est stable.
Traites de commerce $1 00 d'escompte.
Traites de banques $1 00 de prime.

VENTES A LA BOURSE DE LA NOUVELLE ORLÉANS.

Appel de 11 A. M.

14 actions Swamp Land & Rec. Co.	14¼
$1,000 Pontchartrain Lev. Bds [15 yrs]	96⅝
$2,000 ...do... [15 yrs]	96⅛
$2,000 ...do... [50 ans]	86½
$3,000 Bons à prime	171
$8,000 City 4s	102⅝

Entre les appels de 11 A. M. et de 2 P. M.

$1,000 R. R. A. & B. Bf L. Bds	91
$1,000 Pontchartrain Lev. Bds 50 yrs cash	86¼
$2,000 ...do... [50 yrs]	86½
$1,000 ...do... [15 yrs]	96½
$2,000 Bossier Levee Bds	91
25 actions N O Gaslight Co.	128¾
25 ..do.. ..do.. ..do..	129

Appel de 2 P. M.

$1,000 City 4s	102½

ACTIONS ET BONS.

Dernières cotes du N. O. Stock Exchange.

	Valeur au pair	Offre	Demande
Banques.			
American National	100	100½	....
Bank of Commerce	10	15½	16¼
Canal & Banking Co	100	152	158
Citizens'	100	....	95¼
N. O. Co-operative B'k'g As.	25	14¾	15¾
Germania National	100	148	170
Germania Savings	100	....	....
Hibernia National	100	184¼	195
Louisiana National	100	151	157
Metropolitan	100	161	....
Mutual National New Stock	100	....	....
N. O. National	100	....	700
People's	50	76	....
Provident Savings	100	....	88
State National	100	98½	101½
Teutonia Savings	100	94	....
Union National	100	....	....
United States Savings	100	....	95
Whitney National	100	....	....
Compagnies d'assurance.			
Crescent Ins	100	....	60
Firemen's	50	12	16
Germania Ins. Co.	100	....	103
Hibernia Ins	100	98	105
Home Ins	100	....	52
Lafayette	50	85	90
Merchants' Ins. Co.	100	70	....
Mechanics' and Traders	100	85	95
N. O. Ins. Ass	100	70	80
Sun Mutual Ins	100	125	....
Southern Ins. Co.	100	88	....
Teutonia	100	128	....
Chemins de fer urbains.			
Carrollton	100	122	124
Crescent City	100	....	80
Canal and Claiborne	40	29½	32
New Orleans City	100	111	115
Orleans	50	35	40
St-Charles Street	50	59½	60
Actions diverses.			
C. C. Slaughterhouse	50	45½	50
Imp. Bonded Warehouse	100	....	....
Jefferson City Gas Light Co	100	....	70
Metairie Cem'y Ass	100	....	....
M. L. & B. As	....	....	....
N. O. Gas Light Co	100	128¾	129½
N. O. Waterworks Co	100	109	112
N. O. Brewing Ass	100	45	50
Jackson Brewing Co	100	....	....
N. O. Cold Storage Co	100	....	....
French Opera Association	250	....	....
Sugar Shed Co	60	19½	....
Louisiana Electric Light Co	100	....	....
Standard Guano & Chem. Co	100	....	....
St. Martin's Oil Works	....	....	....
St'dard F'less En. Co. of Chicago	10	28c	40c
Jockey Club	100	....	....
Comb. T. Stand	....	....	....
Edison Elec. Co	....	....	....
Takemina Ferment Co	....	....	....
Rosetta Gravel	100	....	....
Varie. Theatre	....	....	....
Stafford Mineral Spring	....	....	....
Swamp Land Reclamation Co.	....	10½	12
Independent Oil Works	....	....	....
Young Men's Ath. Club	....	....	....
Traction Prefr'd	....	....	....
do common	....	....	....
Bons d'Etat.			
New Consols	....	97¼	97⅜
Constitutional Bds	....	....	....
Levee 6s.			
Atchafalaya Levee Bds	....	92⅞	94¼
Bossier Lev. Bds	....	91	92½
Caddo Levee Bonds	....	90	93
5th District Levee Bds	....	90	91
Lafourche Lev. Bds	....	100¼	105
Lake Borgne Lev. Bds	....	90½	....
Pontchartrain L. B. 10 yrs	....	96⅛	100
Pontchartrain L. B. 15 yrs	....	96¼	100
Pontchartrain L. B. 20 yrs	....	95½	100
Pontchartrain L. B. 50 yrs	....	86⅛	87½
Red River Atch. & B. B. Bds	....	91¼	....
Tensas Basin Bonds	....	93	98
Orleans RR. 6s	....	109⅞	112
Bons de ville.			
Premiums	....	170¾	171¼
Premium drawn number	....	....	....
Privilege on Premiums	....	....	....
City 4's	....	102⅜	102¾
Extended Consol	....	....	....
Extended Crossman	....	....	....
Extended 6's	....	....	....
City 7's, gold	....	....	....
Bons divers.			
United States 4's	....	112⅝	....
Cotton Exchange Stock	....	....	....
Board of Trade Stock	....	....	....
Produce Exchange Stock	....	....	....
Mech., Dealers and Lumb.	....	....	....
Sugar Exchange	....	....	....
Canal and Claib. St. R.R. mort.	....	....	....
C. St. L. & N. O. R. R. Co.	....	....	....
Jackson Brewery 1st Mort. Bds.	....	....	....
Jackson Brewery 2d Mort. Bds.	....	....	....
Morgan's L. and T. R. R. 7's	....	126½	128
Morgan's L. and T. R. R. 6's	....	116	118
Tex. & Pac. RR. 1st gold mort.	....	90	....
Tex. & Pacific RR. 2d gold mort.	....	....	....
St-Charles Hotel Co. mort.	....	....	....
Crescent City RR. 1st 6s	....	101	....
Crescent City RR. new	....	101	....
Crescent City RR. new 5s	....	95¾	99
N. O. City RR. Co. mort 6s	....	113	....
N. O. City and Lake 5s	....	100¾	103½
St-Charles St. RR. mort. 1901	....	109	....
Carrollton RR. Co. mort.	....	....	....
Carrollton 2nds 12 yrs	....	....	....
Carrollton 13 yrs	....	....	....
Carrollton 14 yrs	....	113	....
N. O. Waterworks 1st mort.	....	116½	120
N. O. Brewing Ass'n bonds	....	90⅛	92
La. Elect. Light Co. 1st mort.	....	....	....
La. Elect. Light Co. 2d mort.	....	....	....
Elyton Land Company bonds	....	....	....
Edison Bonds	....	....	....
Levee S. Cotton Press mort.	....	....	....
Cotton Exchange 1st mort.	....	....	....
Certificats et Warrants.			
Police certificates	....	....	....
School certificates	....	....	....
City scrip, old	....	....	....
City scrip, new	....	....	....
Certificats émis en vertu de l'acte 93 de 1880	....	....	....
Unpaid State coupons No 12	....	13¾	....
State school warrants	....	....	....

Bulletin Commercial.

COTON.

MARCHE DE LA NLLE-ORLEANS SUR PLACE.

Le Cotton Exchange a rapporté aujourd'hui des ventes de 75 balles et — à arriver.

Le marché est inactif et facile.

Les cotons tachés sont de ⅛ à ⅜c. plus bas que les cotes.

	Aujourd'hui	
Low Ordinary	5¼	nom
Ordinary	5⅝	"
Good Ordinary	6 5/16	
Low Middling	6⅝	
Middling	7	
Good Middling	7⅛	
Middling Fair	8¼	nom
Fair	9¼	"

N. O. FUTURES

A peine stables.

Janvier	7,05@7,06
Février	—@—
Mars	—@—
Avril	—@—
Mai	—@—
Juin	Nominal
Juillet	7,00@7,01
Août	7,05@7,06
Septembre	6,97@6,98
Octobre	6,96@—
Novembre	6,98@6,99
Décembre	7,01@7,02

Les ventes comprennent 50,600 balles.

MARCHES DIVERS.

Aujourd'hui le middling était coté à—

Galveston	6⅞
Mobile	6⅞
Savannah	6¾
Charleston	6¼
Wilmington	6⅝
Norfolk	6¾
Baltimore	7 3/16
Boston	7¼
Philadelphie	7⅛
Memphis	6⅞
Augusta	7
St-Louis	6⅞

MARCHE DE NEW-YORK.

SUR PLACE.

Inactif.
Cotes: Middling Gulf 7 7/16

N. Y. FUTURES.

Stables.

Janvier	7,30@7,31
Février	7,35@7,36
Mars	7,40@7,41
Avril	—@—
Mai	—@—
Juin	7,09@7,10
Juillet	7,11@7,12
Août	7,14@7,15
Septembre	7,17@7,18
Octobre	7,20@7,21
Novembre	7,22@7,24
Décembre	7,26@7,27

Les ventes comprennent 129,800 balles.

MOUVEMENT DU COTON.

REÇU, NET—

A la Nlle-Orléans depuis le 1er septembre	2,558,937 balles
Même temps l'année dernière	1,834,319 balles
A tous les ports des Etats-Unis	7,892,347 balles
Même temps l'année dernière	5,803,722 balles

EXPORTATIONS A L'ETRANGER—

De la Nouvelle-Orléans depuis le 1er septembre	1,973,801 balles
Même temps l'année dernière	1,555,590 balles
De tous les ports des Etats-Unis	6,485,008 balles
Même temps l'année dernière	4,947,671 balles

STOCKS—

A la Nouvelle-Orléans	148,134 balles
Même temps l'année dernière	82,415 balles
Dans tous les ports des Etats-Unis	496,080 balles
Même temps l'année dernière	422,074 balles

MARCHE DE LIVERPOOL.

SUR PLACE.

Plus facile.
Cotes—3 27/32 pour le Middling Américain.

FUTURS.

Bien stables.

MARCHE DU HAVRE.

SUR PLACE.

Calme et facile.
Cotes—49 fr. pour l'Ordinaire (sur place), 46 fr. pour le Très Ordinaire (sur place), 44 fr. pour le Bas (sur place).

FUTURS.

Stables.

SUCRE ET MELASSE.

Jobbing ⅛@¼c plus élevé par livre pour le sucre, et 3@5c plus élevé par gallon pour les mélasses que les cotes suivantes du Sugar Exchange.

SUCRE—OPEN KETTLE—Calme.

Choice	—@—
Strictly prime	—@—
Prime	2¾@3
Fully Fair	2¾@3
Good fair	2¾@3
Fair	2¾@3
Good common	2⅝@2⅞
Common	2⅝@2⅞
Inferior	—@—

CENTRIFUGAL—Calme.

Plantation granulated	—@—
Off granulated	—@—
Choice white	—@—
Off whites	3 13/16@—
Gray off white	3 9/16@—
Fancy yellow	—@—
Choice yellow	3½@—
Prime yellow	3 7/16@—
Off yellow	3¼@3⅜
Seconds	3 @3 3/16

MELASSE—OPEN KETTLE—Fort.

Fancy	—@—
Choice	—@—
Strictly prime	—@—
Good prime	—@—
Prime	—@—
Good fair	—@—
Fair	—@—
Good common	—@—
Common	—@—
Inferior	—@—

Frosted and fermenting 3c. off.

CENTRIFUGAL—Stable.

Fancy	—@—
Choice	—@—
Strictly prime	10 @11
Good prime	6 @7
Prime	6 @7
Good fair	—@5
Fair	—@5
Good common	—@5
Common	3 @4
Inferior	3 @4

NOUVEAU SIROP	—@—

SUCRE RAFFINE—

Powdered	5 1/16
Cut Loaf	5 1/16
Off granulated	—@—
Standard granulated	4¾
Confectioners' A	4⅝
Rosetta extra C	—@—

Marché stable.

Les marchands et les "jobbers" sont alloués ⅛c et 1/16c au-dessus des cotes pour les forts lots.

RIZ.

[A la Bourse.]

RIZ ECALE—Assez bonne demande.

Head: Fancy	5¼@—
Choice	4¾@5
Prime	4¼@4⅝
Good	3¾@4⅛
Fair	3⅜@3⅝
Ordinary	3 @3¼
Common	2½@2⅞
Screenings	2¾@3⅛
Inferior	2 @2⅛
No 2	1¾@2

RIZ POLI—Ton. $14 00 à 15 00.

SON—$12 00 à ——.

RIZ BRUT—Inactif. ...... $1 50@ 3 00

FARINES.

A LA BOURSE.

Clôture officielle de la Bourse:
FARINE—

Patents, le baril	$4 45	@4 55
Extra fancy	$4 20	@4 30
Fancy	Nominal	

FARINE DE MAIS—$—— à 2 80.

Hors de la Bourse les prix de farine et de farine de maïs sont de 25 à 50c. plus cher par baril. Les prix suivants sont ceux du jobbing trade:

CREAM MEAL—Choice $3 00.
GRITS—$3 10.
HOMINY—$3 00 le baril.
FARINE DE SEIGLE—$4 25.
OAT MEAL—$4 65 à —— le baril.

GRAINS ET FOURRAGES.

MAIS — On cote 65 à —— pour le blanc, 64 à —— pour le mêlé et 65 à —— pour le jaune.

AVOINE—No 2 de l'Ouest 36 à ——; Choix —— à 36½; Texas No 2 43 à 45.

SON—87½ à 92½c.

FOIN—Prime $15 00 à 16 00; Choice $16 50 à 17 50.

Les petits lots se vendent aux prix suivants: maïs 2 à 4c. de plus par boisseau; avoine 2 à 4c. de plus par boisseau; son 5 à 8c. de plus par 100 livres, et le foin $2 00 à 3 00 de plus par tonneau.

PROVISIONS.

A LA BOURSE.

Clôture officielle de la Bourse pour les lots en gros:

MESS PORK—$13 75@13 87½.

VIANDES SALEES SECHES—

Epaules	5⅞@6
Short rib sides	6¾@6⅞
Long clear sides	6¾@6⅞
Short clear sides	6⅞@6⅞

BACON—

Epaules	6¼@6½
Short rib sides	7⅛@7⅜
Long clear sides	7⅛@7⅜
Short clear sides	7⅛@7⅜

GRAISSE—

En tierçons, refined	5⅛@5⅜
Lard pur	7⅛@7⅛

JAMBON—10½ à 11½.

Les cotes des provisions à la Bourse sont pour le marché en gros, les prix des détaillants sont de 25 à 50c. plus élevés pour le porc, et de ¼ à ½c. pour les autres articles provenant du porc.

GROCERIES.

Les prix suivants sont pour des petits lots:

CAFE RIO—

Fair, la livre	18¾
Low fair	18¼
Good ordinary	17
Ordinary	16
Low ordinary	15⅝
Common	13½@14

CAFE MEXICAIN—

Prime, la livre	19
Good	18⅝
Fair	18½
Low fair	18

BEURRE—

Western Creamery—Extra	20
Extra firsts	18 @—
Firsts	17 @—
Western Dairy—Extra	14 @—
Extra firsts	12 @—
Firsts	9 @—

Jobbing un peu plus élevé.

FROMAGE—

New York creams	13
Twins, full cream	8
Young America's, full cream	8½
Flats	8¼

Jobbing un peu plus élevé.

GRAINE DE COTON ET SES PRODUITS.

Graine de coton—Ici $6 00 par ton.

Farine de graine de coton au dépôt $17 25 à 17 50 per short ton, pour l'exportation $18 75 à 19 00 f. o. b. par long ton.

Oil cake—$18 75 à 19 00 pour l'exportation f. o. b.

Huile de graine de coton (en gros ou pour l'expédition) — Prime crude 22c.; refined per gallon 35 à 37c.; jobbing 20 à 21c.

TOILE D'EMBALLAGE — Prix des marchands—Il y a deux qualités de jute bagging sur le marché—

2¼-pound 5⅝c. per yard; 2-pound 5¼c.; 1¾-pound 4⅞c.

Twine—Jute 6¼ à 6½ la livre; Hemp 12½.

COTTON TIES—Arrow, 50 livres, à 75c.; steel arrow 45 livres 70c.

FRUITS ET NOIX.

POMMES—

Par baril	$5 00@ 6 00
Par boîte	2 25@ 2 40
De la Californie, par boîte	1 75@ 2 00

PECHES—

Par boîte de 1/3 de boisseau	75c.@ 1 50

ORANGES—

Par boîte	2 50@ 3 00

LIMONS—

De Messine et Palerme, par boîte.	3 50@ 4 50

COCO—

Par 1000 loose	20 00@21 00
Par 1000 en sac	22 00@——
Par baril, pièce	2½c.

ANANAS—

Par douzaine	75c@ 2 00

GRAPES—

Californie, par boîte de 40 livres.	3 00@ 4 00

BANANES—

Par régime	1 25@ 1 50

RAISINS—

Par boîte	1 25@ 2 00

PISTACHES—

Par livre	3¼@5c.

PACANES—

De la Louisiane, par livre	6@15c.
Du Texas, par livre	—@—

MELONS D'EAU—

	—@—

FRAISES—

	3@5c.

Jobbing un peu plus élevé que les prix ci-dessus.

PRODUITS DE LA CAMPAGNE.

(Nos cotes représentent le prix en gros au landing. Les marchands obtiennent 15 à 25c. de plus par baril et ¼ à ½c. par livre en lots.)

POMMES DE TERRE—De l'Ouest par baril 60c. à $1 75; nouvelles de la Louisiane 75 cts à 1 75 par baril.

PATATES DOUCES—Ordinaires par baril $1 50 à 1 75.

YAMS—$2 50 à 2 75.

OIGNONS—Nouveaux $2 40 à 3 00.

CHOUX—De la Louisiane $— à — par 100 têtes; per crate $2 00 à 2 50.

AIL—25 à 65c. par macorne.

TOMATES—$3 00 à 3 50 par boisseau.

CHOUCROUTE—$5 50 à 6 00 le baril.

COW PEAS—60c à 90c.

VOLAILLES—Les marchands en gros demandent de 15 à 25c. de plus que les prix suivants par douzaine de volaille, et 1 à 2c. de plus par douzaine d'œufs.

Grosses volailles de l'Ouest, la

douzaine	$4 00@ 4 25
Poulets	1 00@ 4 00
Canards	Nominaux
Oies	Nominales
Dindes	Nominales

Grosses volailles de la Louisiane,

la douzaine	$3 00@ 3 50
Poulets	2 00@ 3 00
Canards	2 50@ 3 00
Oies	Nominales
Dindes	Nominales

ŒUFS — De la Louisiane 10c; autres qualités 9½c.

SUIF—4¼ à 4½c. la livre pour celui de la ville; 4c. celui de la campagne.

CIRE D'ABEILLE — Prime yellow 29 à 30c. la livre.

LAINE—Burry 5½ à 8c. la livre; Louisiana clear 9 à 10c.; clear lake 11 à 12c.

PEAUX AUX ABATTOIRS—70 livres et au-dessus 6½c.; steer et peaux de vaches 30 à 70 livres 6c., kips 14 à 30 livres 6½c.; peaux de veau 55c. pièce; grub selection 5½c.

PEAUX DE LA CAMPAGNE—Wet salted sound 6½ à 7c.; dry salted 9c.; dry flint 10c. la livre.

PELLETERIE—Otter 25c. à $3 00; castor 5 à 25c. pièce; raccoons 5 à 20c.

PEAUX—Chevreuil 16c. la livre; mouton 10 à 50c. pièce; chèvre 10 à 15c.

MOUSSE — Mêlée 2 à 2¼c. la livre; grise 1 à 1¼c.; noire 2½ à 2¾c.

CORNES—Cornes de bœufs, prime, — à 4c pièce; cornes de vaches — à 1c.

MARCHANDISES DIVERSES.

NAVAL STORES—Les prix du gros sont comme suit. Au détail il faut payer 25 à 50c. de plus par baril. Pitch $1 75 à 1 90; goudron de charbon $3 75 à 4 00 le baril; goudron de pin $3 75 à 4 00. Résine selon la qualité $1 10 à $2 90. Essence de térébenthine 27.

Jobbing 2c. de plus le gallon.

TONNELLERIE—

Barils de mélasse	$1 05
Demi-barils de mélasse	75c.
Boucauts de sucre 6 hoops	32½
do do 8 hoops	33¾
Nouveaux barils de sucre	34 @35½
Barils de ris	33¾
Hogshead hoop poles	Pas de demande
Bbls poles, par 1000	Pas de demande
Hhd staves, par 1000	Pas de demande
Bbls staves	$12 00 per M

Jobbing plus élevé.

CHARBON.

PITTSBURG—Par chaland 25 à 26c. le baril; famille 45 à 50c. le baril, $5 00 le boucaut; car loads $4 00 per ton.; anthracite $9 00 à 9 50 le ton.; bateaux 40c.; steamers $3 25 à 3 60 la tonne; habitation (sur la rive) 29c.

ALABAMA—Par baril Corona 45c.; Corona nut coal 35c.; splint coal 45c.; nut splint coal 35c.; Cahaba 45c.; steam coal sur chars $3 00 à 3 25 le ton.

VINS ET LIQUEURS.

Cognac—In Wood—	Par gallon	
Otard, Dupuy & Co. vintage 1898	$4 25	
Otard, Dupuy & Co. vintage 1891	4 50	
Otard, Dupuy & Co. vintage 1890	4 65	
Otard, Dupuy & Co. vintage 1889	4 80	
Otard, Dupuy & Co. vintage 1888	5 10	
Otard, Dupuy & Co. vintage 1883	5 50	
Otard, Dupuy & Co. vintage 1878	6 25	
Otard, Dupuy & Co. vintage 1875	6 50	
Otard, Dupuy & Co. vintage 1870	7 25	
Otard, Dupuy & Co. vintage 1865	8 25	
Otard, Dupuy & Co. vintage 1860	9 00	
Otard, Dupuy & Co. vintage 1854	9 75	
Californie de Lachman & Jacobi, 1887	3 00	
Californie de Lachman & Jacobi, 1889	2 75	
Gustave Moutet, Callonges sur Saone, (Rhone), vintage 1878, 114 deg. proof.	6 00	
Gustave Moutet, Callonges sur Saone (Rhone), vintage 1882, 102 deg. proof.	6 50	
Whiskey, Gin et Rum—		
Pêche, vieux, le gallon	2 25@	3 50
Pomme, le gallon	2 25@	3 50
Burke's old Irish Whiskey, 12 quarts	....@	10 00
Dunville Old Irish Whisky, 12 quarts	....@	9 00
Burke's Old Scotch Whisky, 12 quarts	....@	10 50
Ouest	1 15½@	1 16
Bourbon	1 40@	3 50
Seigle	1 50@	3 50
Ecosse, 117 deg. proof	....@	4 00
Irlande, 117 deg. proof	....@	4 00
Duffy's malt whisky, par caisse	....@	8 50
Genièvre—Du pays, de New-York ou de Philadelphie, par gallon	1 15@	1 50
Sir Robt. Burnett's Old Tom, par gallon	....@	3 25
Sir Robt. Burnett's Old Tom, par caisse	....@	8 00
David McArthur & Co.'s Old Tom Gin, par caisse	....@	7 00
Holland, par caisse	....@	7 50
Rum de la Jamaïque, 115 deg. proof, par gallon	....@	4 00
Rum de Santa Cruz, 117 deg. proof	....@	3 75
Robert Peel Old Tom Gin, en caisses de 12 quarts	....@	8 00
Rotterdam Gin, Green Boxes, 12 quarts, key brand	....@	6 50
Rotterdam Gin, Green Boxes, 12 quarts, anchor brand	....@	6 50
John De Kuyper & Son, Rotterdam, green cases de 12 bouteilles	....@	7 50
Champagnes, Par Caisse—12 quarts, 24 pints		
Mumm's Extra Dry	$31 50	$33 50
Louis Roederer	31 50	33 50
Piper Heidsieck	29 00	31 00
Freminet & Fils, Chalons S.-M. Extra Dry genuine imported	21 00	23 00
Veuve Cliquot, Ponsardin, Reims, yellow label	34 00	36 00
Delbeck & Co.'s extra Dry, qts.	29 50@	31 50
Delbeck & Co.'s Delmonico, qts.	28 00@	30 00
Moët & Chandon white seal, qts	31 00@	33 00

Liqueurs, Marie, Brizard & Roger—

Anisette, en panier de 2 pomponelles	$3 10
Anisette, 12 bouteilles, qts., par caisse.	$15 00
Curaçao, 12 quart jugs superfine, caisse	14 50
Marasquino, 12 bouteilles, caisse	12 25
Punch au Cognac, 12 quarts, caisse	13 50
Punch au Cognac, 12 litres, caisse	13 50
Eau-de-Vie de Dantzick, 12 qts. caisse.	14 50
Assorted in 12 decanters, bouchons en verre, caisse	17 50
Assorted in 12 quarts bouteilles, caisse.	14 50
Crème de Vanille, 12 qts bout., caisse	14 50
Cocao Vanille, 12 qts bout., caisse	14 50
Crème de Noyau, 12 qts bout., caisse	14 50
Pralines grillées à la Vanille, 12 quarts, caisse	14 50
Cocoa chouva à la Vanille, 12 quarts, caisse	15 25
Green Menthe, 12 grandes bouteilles, caisse	15 50
Green Menthe, 24 short quart bottles caisse	21 75

Cordials—E. Cusenier Fils Ainé & Co., Paris— 12¾ litres

Crême de Mente, Verte (green)	$13 50
Curaçao Sec, orange (stone jugs)	13 50
Curaçao Sec, green (stone jugs)	13 50
Anisette, en paniers de 2 pomponelles	3 10
Anisette	13 50
Prunelle Cusenier	13 50
Crême de Moka	13 50
Crême de Vanille	13 50
Liqueur d'Abricots	13 50
Crême de Cacao Chouva extra	14 50
Maraschino, extra superior, original bottles	13 50
Chartreuse jaune, 12 quarts	21 00
Chartreuse jaune, 24 pintes	23 00
Chartreuse verte, 12 quarts	25 00
Chartreuse verte, 24 pintes	27 00
Bénédictine, 12 quarts	18 50
Bénédictine, 12 pintes	10 25
Bénédictine, 24 pintes	20 25

Ales & Porter—Par douzaine de pintes—

McMullen's white label Bass Ale	$2 10
McEwans' Ale	1 65
Bass & Co.'s E. & J. Burke's	1 60
Guiness' Porter, E. & J. Burke's	1 55

Bitters—Par 12 quarts—

Fenet Branca	$12 50
Lithauer Bitters	9 00
Bokers Bitters	12 00
Amer Picon	6 50
Malakoff Bitters	7 00
Peychaud Bitters, en caisse	8 00
Kummel, genuine, Hartwig Kantorowicz, Posen	9 50
Kummel, genuine, J. A. Gilka, Berlin	12 50
Absinthe, E. Pernod, 12 litres	14 00
Absinthe, A. Rigny, 12 litres	10 00
Kirsch, E. Pernod, 12 litres	16 00
Vermouth, Noilly Prat & Co., 12 litres.	5 50
Vermouth, Martini Sola & Co., 12 litres	5 25
Russian Allasb, 12 quarts	10 00

California—

Angelica, doux	55
Muscatel, doux	55
Port, doux	55
Clarets	28
Cabernet, stock spécial	65
Zinfandel, No 1	45
Zinfandel, No 2	40
Vino Puro Bruto, choix italien	34

Vins blancs—

Sherry	55
Riesling	55
Sauternes de Hock	45

Vins de l'Ouest—

Port Bass Island Co	42
Catawba doux, Bass Island Co	40

Sherry, Madère, par Gallon—

California, L & J	50
Gonsales, Byass & Co	$1 25
Pando	1 35
Ramirez, V	1 50
Fino	1 60
Montilla, very, very pale, dry and light.	1 70
Ramirez, full pale, medium dry	1 85
Ramirez, O. P.	2 10
Vino de Pasto, D. P. P.	2 35
Manzanilla, very, very pale very dry and aromatic	2 60
Cabinet, O. P.	2 85
Solera, very pale and full bodied	3 10
Ramirez, Oloroso, Nutty flavored	3 60
Superior Amontillado, very, very pale, medium dry	4 10
Very Old Amontillado, very, very pale, very fine and extra dry	5 35
12 bouteilles Madeira Puro	9 50
12 jugs Sherry Amphorae	17 00
12 fancy jugs Madeira M	17 00

Bourgogne—Vins Rouges—par caisse—

	12 quarts	24 pintes
Macon	$10 00	$11 00
Beaune	10 50	11 50
Milour à vent	12 00	....
Pommard	13 00	14 00
Nuits	13 50	14 50
Volnay	15 00	16 00
Chambertin	16 00	17 00
Romanée	18 00	19 00
Clos de Vougeot	20 00	22 00
Vins Blancs—		
Chablis	10 50	11 50
Montrachet	18 50	19 50

Rhine Wine, par caisse—

Peter Arnold Mumm, Frankfort, O. M.	
Bodenheimer, 12 quarts	$5 75
Niersteiner, 12 quarts	6 00
Zeltinger, 12 quarts	6 25
Laubenheimer, 12 quarts	6 50
Oppenheimer, 12 quarts	7 00
Hochheimer, 12 quarts	7 50
Erbacher, 12 quarts	8 50
Rudersheimer, 1884, 12 quarts	10 00
Geissenheimer, 12 quarts	10 50
Marcobrunner, 12 quarts	12 00

QUINCAILLERIE.

Axes—"I cut keen," par douz.	$5 50@	6 00
Hunt's axes, par douz	5 50@	6 00
Crescent, par douz	5 00@	5 50
Diamond axle grease, en boîtes, par gr	4 50@	....
Scott's bellows, 28 to 42-inch, chacun	4 50@	14 00
Trace chains, la paire	21@	75
chains, ¼, 5-16 et ⅜, par livre.	5½@	7
Oxes A. B. & Co. H. B. No 2-0 @5, par douz.	2 25@	5 00
A. B. & Co., A. B. No 2-0@3, par douz.	2 50@	6 00
Lyndon B.C. No 4-0@3, par douz.	3 65@	6 00
Baldwin set 4-0 1, par douz.	3 00@	5 00
West La Dow cultivator, W-lay by discs, chacun		65 00
Planet, Jr., cultivator, plain, chac.		4 25
Planet, Jr., cultivator, horse hoe, chacun		6 25
Planet, Jr., cultivator, wheels, cha.		1 25
Brent La Dow cultivator, chacun		40 00
Universal cultivator, chacun		24 00
Columbia cultivator, chacun		30 00
Brown riding cultivator, chacun		30 00
Brown walking cultivator, chacun.		25 00
Monroe rotary harrows, Nos 1@3.	17 50@	25 00
Geddes' hinge harrows, 14@30-tooth	7 50@	15 00
A. B. & Co. side harrows, chacun.		3 75
Expanding harrows, 11-tooth, chac.		3 75
Deere's stalk cutter, No 1		30 00
Deere's stalk cutter, No 2		37 25
La Dow disc harrows		28 00
Deere disc harrows, No 1		30 00
Deere disc harrows, No 4		39 00
Hollow ware, skillets and lids		2½
Anvils	9@	12
Bar iron, basis, per tow		1 50
Steel nails, 50@60 basis, keg		1 05
Wire nails, 50@60 basis, keg		1 60

I cut keen plows, pony x pts. list $5 75, less 35 per cent
I cut keen plows, A-O x pts.. list $6 75, less 35 per cent
I cut keen plows, B-O x pts.. list $7 50, less 35 per cent
I cut keen plows, C-O x pts.. list $10 40, less 35 per cent
I cut keen plows D-O x pts.. list $11 40, less 35 per cent

John Deere Plows—

A. B. & Co. steel plows, pony x pts, chacun	2 50
A. B. & Co. steel plows, A-O x pts, chacun	3 00
A. B & Co. steel plows, B-O x pts, chacun	3 50
A. B. & Co. steel plows, C-O x pts chacun	6 00
A. B. & Co. cast plows, ½-8-K pony x pts., chacun	1 85

Texas Ranger series, steel and wood beam, 30 per cent from list.
Blue Beard series, steel and wood beam, 30 per cent from list.
Pelican series, steel beams, 25 per cent from list.
Creole series, steel beams, 25 per cent from list.

"Banner" Combined Corn and Cotton Planter, without roller, net	10 50@	....
Roller, for same, net	1 00@	....
Georgia stocks, single		65
Georgia stocks double		1 75
Farmers' pet double stocks		1 75
Rope, sisal, ½-inch and over, base.		5½
Rope, manila, ½-inch and over, base.		7½
Rope, cotton, 5-16 and ⅜-inch, base.		9½
Spades—Ames', A. B. & Co., crescent	5 50@	10 80
Shovels—Ames', A. B. & Co., crescent	5 50@	10 00
Barb wire, galvanized, per cwt		2 10
Drop shot, tower, per bag		1 15
Buck shot, per bag		1 40
Dupont powder, small lots		2 75
Cane knives, par douz		5 00
Wheel barrows, par douz	12 50@	21 00
Best coal barrows, chacun	5 50@	6 00
Allen c. s. meal distributor	60 00@	....
Clarke's c. s. meal distributor	65 00@	....

Black Cap Stoves, less 50 per cent off list.
Garland stoves, less 50 per cent off list.
Pennant stoves, less 50 per cent off list.
Challenge ice chests and Challenge refrigerator less 35 per cent from list.

MATERIAUX de CONSTRUCTION

Yard Spot Quotations.

Yellow pine, rough, per 1,000 feet—		
Timber No 1, 10c per linear foo.	08@	09
Scantling No 1	12 00@	....
No 2	9 50@	10 00
1x12 boards, clear	14 00@	....
1x12 log through	9 50@	11 00
1x12 merchantable	8 00@	9 00
1x12 box	5 00@	6 00
Weather boards, stock, 1¼x6 and 7	13 50@	14 00
Ceiling, stock, 1-in	6 00@	....
Yellow pine, dressed—		
Flooring, 1¼x3¼, clear	21 00@	22 50
1¼x4¼ and 5¼, clear face	16 00@	....
Weather boards, No 1	13 00@	14 00
Ceiling clear face	14 00@	15 00
Cypress—		
Piling, per lineal foot	09@	12
Rough boards, choice and prime.	22 00@	25 00
Merchantable	14 00@	15 00
Becky, 1, 2, 3, and 4x6	8 50@	....
Pox	9 00@	11 00
Mahogany timber, per ton	50 00@	65 00
S. cedar timber, per ton	50 00@	75 00
Walnut timber—Il n'y en a pas sur le marché.		
Oak lumber, per 1000	27 50@	30 00
Shingles—16, 18 and 20 inch, sawed and split	2 00@	3 00
Laths, per 1000	1 25@	1 35
Alabama lime	75@	1 00
Cement, domestic	1 50@	1 75
Cement, imported	2 40@	3 00
Slate	5 00@	7 50
Brick, Lake and I. C. R. R	9 50@	10 00
Brick, paving	10 00@	11 00
Brick, ordinary	7 50@	8 00
Sand	20@	25
Shells, small	....@	35
Plaster, calcined	1 85@	....
Fire brick, American, per 1000.	25 00@	....
Fire brick, English, per 1000	27 50@	....
Shells, large	1 25@	1 50
Fire clay, per barrel	1 65@	....
Lake fire clay	50@	....
Sewer pipe, per foot	10@	20
Chimney flue linings, per foot	15@	20

MARCHE AUX BESTIAUX.

Bœufs—Choice corn-fed, par livre, gross	4 @	4½
Common grass fed	3 @	3½
Mississippi, Alabama, etc., choix, par livre	2½@	3
Vaches communes et vieilles, par tête	$10 00	@12 00
Veaux—1re qualité, par tête	12 00	@15 00
2me qualité	9 00	@11 00
Veaux de choix	8 00	@10 00
Communs	4 00	@ 7 00
Porc—Good fat Western, par livre gross	4 @	4½
Common	3 @	4
Fair Ouachita	3½@	4
Moutons—Choice, par tête	2 00	@ 3 00
Fair, par tête	1 00	@ 2 00
Vaches laitières—1re qualité, par tête	30 00	@40 00
2me qualité par tête	15 00	@25 00

CHEVAUX ET MULETS.

Mulets de ville	175@200
Mulets pour habitations sucrières	160@180
Mulets pour riz	125@150
Mulets pour coton	90@110
Chevaux de selle et de voiture	200@350
Bons chevaux de trait	250@300
Chevaux communs	75@150

CHEMINS DE FER.

Heures d'arrivée et de départ

Arrivée.	Départ.
LOUISVILLE AND NASHVILLE.	
No 3 Fast Ex..7:35 am	No 6 Fast Mail..7:40am
No 1 Lim. Ex. 5:00pm	No 4 Fast Ex...11:00 am
No 5 F's Mail.10:25pm	No 2 Lim. Ex...7:50 pm
No 7 Coast Acc. dim. excepté.8:55 am	No 8 Coast Acc. dim. excepté.3 25 pm
Ex. dimanche et mercredi..9:30 p.m.	Ex. dimanche et mercredi....7:55 a.m
ILLINOIS CENTRAL.	
No 25, Local Mail and Express..8:50pm	No 26, Local Mail and Express..6:25am
No 3, New Orleans Limited.......6:40pm	No 4, Chicago Limited.........9:00am
No 1, Fast Mail..8:20am	No 2, Fast Mail.6:25pm
YAZOO AND MISSISSIPPI VALLEY RAILROAD.	
No 5, Memphis and Kansas City Fast Train.......10:00am	No 6, Memphis and Kansas City Fast Train..........4:00pm
No 21, Vicksburg Express.........5:50 pm	Vicksburg Express..........7:30am
QUEEN AND CRESCENT ROUTE	
No 1 Limited.11:55 am	No 2 Limited...3:20pm
No 3 Fast Mail.6:50am	No 6..........7:20am
TEXAS AND PACIFIC.	
No 54, Cal. Ex. 7:00pm	No 53, Cal. Ex..8:15am
No 52, Hot Springs & St-Louis Ex..9:15am	No 51, Hot Springs & St-Louis Ex.....6:05pm
SOUTHERN PACIFIC COMPANY.	
San Antonio....5:50pm	California Ex..10:05am
California Ex..10:55am	San Antonio....6:15pm
Local.........7:05pm	Local...........8:55am
EAST LOUISIANA RAIL ROAD.	
Excursion le mercredi et le dimanche.	
No 9..........7:30 pm	No 10.........7:30 am
Tous les jours, le dimanche excepté.	
No 7.........8:20 am	No 8..........3:45 pm
NEW ORLEANS AND SOUTHERN RAILROAD.	
Pte-la-Hache....9:00am	Pte-la-Hache..7:00am
.. ....4:15pm	.. ....5:00pm
Shell Beach....2:40pm	Shell Beach...10:00am
Dimanche.	
Pte la-Hache...9:40 am	Pte-la-Hache & Shell Beach..7:15am
Shell Beach....9:40 am	Pte-la Hache & Shell Beach..4:40pm
Shell Beach & Pte la-Hache. 7:00pm	Shell Beach.....5:00am
NEW ORLEANS, FORT JACKSON AND GRAND ISLE R. R.	
Tous les jours.	
Alger........10:00 am	Alger.........4:30 pm
Tous les jours excepté le dimanche	
Alger.........6:05 pm	Alger..........8:00 am
Dimanche seulement.	
Alger.........6:40 pm	Alger..........8:00 am

BULLETIN MARITIME.

MARDI, 4 JUIN 1895.

EXPÉDIES EN DOUANE.

Steamship ital Montebello, Canzoneri, Gênes
Steamship ang Bernard Hall, Japha, Liverpool

ARRIVÉS.

BATEAUX A VAPEUR.

Natchez, Leathers, Vicksburg.
Emma McSweeney, McSweeney, Grand Isle
Teche, Blanchard, Donaldsonville.
Steam-tug Alvin, ——, Ouachita, avec 7 barges.

Souffrances Atroces

PROVENANT DE

RHUMATISMES

C. H. King, Water Valley, Miss., guéri par

La Salsepareille d'Ayer

"Pendant cinq ans, j'ai souffert de douleurs atroces provenant de rhumatismes musculaires. J'ai essayé de toutes les médecines connues, j'ai consulté les meilleurs docteurs, je suis allé trois fois à Hot Springs, Ark., où j'ai dépensé 1000 dollars, sans compter les notes de docteurs, mais je n'ai pu obtenir qu'un soulagement temporaire. J'avais tellement maigri que j'en étais arrivé à ne peser que quatre-vingt-treize livres; j'avais le bras et la jambe gauches tout déformés, les muscles s'étant retournés comme des nœuds.

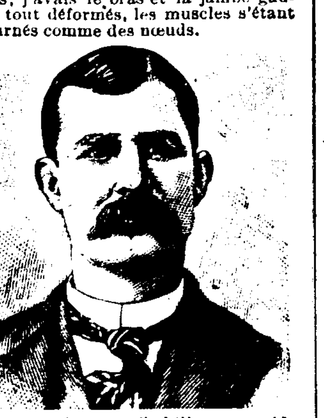

Je ne pouvais pas m'habiller sans aide et pouvais seulement me traîner dans la maison en m'appuyant sur une canne. Je n'avais pas d'appétit et les médecins m'assuraient que je ne pourrais pas vivre. Après avoir essayé de tout, et avoir enduré les plus affreuses tortures, je commençai à prendre de la Salsepareille d'Ayer. En moins de deux mois, je pouvais marcher sans canne. En trois mois mes membres commencèrent à reprendre leurs forces, et dans l'espace d'un an j'étais guéri."

La Salsepareille d'Ayer

La Seule admise à l'Exposition de Chicago.

Lougre Santell, Bayou Lafourche
Lougre Catherine, Bayou Lafourche
Lougre Resolute, Bayou Lafourche

Arrivages de produits.

VICKSBURG—par steamer Natchez—43 balles coton 3713 sacs graine coton
GRAND ISLE—par steamer Emma McSweeney—Fret assorti.
DONALDSONVILLE—par steamer Teche—397 barils mélasse 169 barils sucre

Reçu par les chemins de fer.

N. O. FORT JACKSON & GRAND ISLE—Fret assorti.
NEW ORLEANS AND SOUTHERN RR. Fret assorti.
SOUTHERN PACIFIC COMPANY—Fret assorti.
ILLINOIS CENTRAL RAILROAD & YAZOO & MISSISSIPPI VALLEY RR—241 balles coton
TEXAS AND PACIFIC RAILWAY—305 balles coton
N. ORLEANS & NORTHEASTERN R.—Fret assorti.
LOUISVILLE AND NASHVILLE RR—Fret assorti.

NAVIGATION FLUVIALE.

Départs de bateaux à vapeur.

MERCREDI, 5 JUIN 1895.

Haut du fleuve—STELLA WILDS, à 12 M
Ouachita River—PARLOR CITY, à 5 P M
Vicksburg—NATCHEZ, à 5 P M
Washington—J. E. TRUDEAU, à 5 P M
Bayou Têche—JOHN D. SCULLY, à 5 P M
Shreveport—VALLEY QUEEN, à 5 P M
Cincinnati—JOHN K. SPEED, à 5 P M

LISTE DES NAVIRES DANS LE PORT.

Nom.	Destination	Mouillage
STEAMERS.		
Algoma	Havre	Southport
Algiers	New York	Alger
Bernard Hall	Liverpool	Southport
British Prince	Gênes	3e dist. 28
El Dorado	New York	Alger
El Sol	New York	Alger
El Sud	New York	Alger
Foxhall	Port Limon	3e dist. 32
Morgan	Bluefields	Alger
Navigator	Liverpool	canal Harvey
New Orleans	New York	2e dist. 8
Stillwater	Belize	3e dist. 30
St-Oswald	Rotterdam	rue 6e
BARQUES.		
Auguste	Brême	4e dist. 45
Henriette	Brême	4e dist. 44
Mariposa	Portugal	rue 4e
GOELETTES.		
Henry Souther	Boston	2e dist. 7

Liste des navires partis pour la Nouvelle-Orléans.

NEW-YORK.

Steamship Knickerbocker, Halsey. parti 1er juin
Steamship El Rio, Quick ......parti 1er juin

LIVERPOOL.

Steamship Mexican Alexander......parti 25 mai
Steamship Governor, Lockhardt....parti 25 mai
Steamship Legislator Terant.......parti 18 mai
Steamship Wm Cliff, Fost..........parti 18 mai
Steamship Costa Rican, Kelley.....parti 24 avril
Steamship West Indian, Edwards...parti 29 avril
Steamship Vesta, Brown............parti 4 mai
Steamship Mira, Chandler..........parti 8 mai
Steamship Darien, Wrake...........parti 15 mai

GLASGOW.

Steamship Lancastrian Prince Crowley ......parti 5 avril

BREME.

Navire Gustav and Oscar, Hashagen... parti 16 avril
Navire Susanne, Brockelmann.......parti 16 avril
Barque India, Regener.............parti 13 avril

HAMBOURG.

Steamship Helvetia, ——...........parti 21 mai

SANTOS

Steamship Lassell, Coombs........parti 19 mai

PALERME

Steamship Resolute, ——...........parti 20 mai

PORT TAMPA.

Steamship Birdoswald, Newton.....parti 1er juin

Veuve LOUIS FRIGERIO,

OPTICIEN, annonce respectueusement à ses amis et à sa clientèle qu'elle est prête maintenant à les recevoir dans son nouveau magasin, nouveaux Nos 1019 et 1021 de la rue du Canal. En connection avec son département d'objets de marine et d'ingénieur elle a reçu un stock nouveau et varié d'articles d'opticien et de bijouterie, tels que Diamants, Montres, Jumelles, etc., etc., qu'elle vendra à bien bon marché. Un opticien expérimenté est au service de ses clients sans frais.
11 nov—1an

Jackson Brewing Co.—Une réunion des actionnaires du Jackson Brewing Co. sera tenue dans le bureau de la Compagnie, le 19 juin 1895, entre 10 heures A. M. et 2 heures P. M., dans le but d'élire neuf directeurs, pour servir pendant l'année suivante. Les livres de transferts seront fermés dix jours avant la dite date.
GUS. OERTLING,
Secrétaire et Trésorier.
1er juin—1 2 4 6 9 11 13 16 18 19

BANDAGES HERNIAIRES

Ajustés avec perfection à très bas prix. Applications pour difformités et Bonneterie élastique faites sur commande. En magasin une grande variété de ceintures de support, de bandages herniaires et d'articles en toile.
A. McDERMOTT,
114 rue St-Charles, au coin de la Place Lafayette. juin—1an

Avis aux Contribuables.

Les taxes de ville sur les propriétés personnelles pour l'année 1895, sont dues le 17 mai 1895 et seront délinquantes le 17 juin 1895 et en payant promptement les contribuables éviteront des frais additionnels.
CHAS. H. SCHENCK,
16 mai—1 mois Trésorier de Ville.

Professeur de Français et de Musique.

Une dame Française, musicienne, ayant obtenu les grades officiels les plus élevés en France, et ayant une grande expérience de l'enseignement, désirerait s'occuper pendant les vacances, dans une famille ou une institution où elle serait défrayée de tous frais, y compris ceux des déplacements, gagnant des appointements modérés. Libre dès à présent, le lieu de résidence lui serait indifférent. S'adresser au bureau du journal.
12 mai

Le Plaisir est Fini,

Maintenant Occupons-Nous des Affaires.

Faites-le prendre immédiatement, autrement vous arriverez trop tard.

Le Directory de la Ville

De la Nouvelle-Orléans pour 1895, de

SOARDS

Donne les nouveaux numéros des maisons et ignore les anciens, entre l'avenue de l'Esplanade, 3me Dist., et la rue Upperline, 6me Dist., de Remparts au fleuve.

Renferme plus de changements qu'il y en a eu depuis vingt ans, ce qui fait que les anciens directories deviennent inutiles et que le nouveau devient indispensable.

Vu des décès survenus et des délinquants parmi nos souscripteurs, ce directory étant une publication de souscriptions exclusivement, il n'y a qu'un nombre limité en vente.

C'est une aide de valeur et sauve avec le temps de l'argent, etc.

L. SOARDS, Editeur,

606 Commercial Place, coin Camp

ETAT DE LA LOUISIANE—Cour Civile de District pour la Paroisse d'Orléans—No 822—Division D—Ordre de Cour—Dans l'affaire du La. Savings Bank and Safe Deposit Co., en liquidation.—Qu'une réunion des créanciers du Louisiana Savings Bank and Safe Deposit Co., soit convoquée par devant John J. Ward, notaire, le 24 juin 1895, à 11 heures A. M. pour considérer les affaires dans la susdite pétition et que publication de la dite réunion soit ordonnée et que l'avocat des créanciers absents soit convoqué à la dite réunion.

Nouvelle-Orléans, 14 mai 1895.
Signé: N. H. RIGHTOR, Juge.
Pour copie conforme:
ONOFRÉ TRIAY, Député-Greffier.
17 mai—17 24 31—juin 7

ANNONCES JUDICIAIRES.

VENTES PAR LE SHERIF

ANNONCE JUDICIAIRE.

Vente d'une Propriété Améliorée dans le Troisième District.

Frank Zengel vs John Cordes.

COUR CIVILE DE DISTRICT POUR LA Paroisse d'Orléans, No 45,886.—En vertu d'un writ de saisie et vente à moi adressé par l'Honorable Cour Civile de District pour la Paroisse d'Orléans, dans l'affaire ci-dessus intitulée, je procéderai à la vente à l'enchère publique, à la Bourse des Encanteurs, Nos 629 et 631 rue Commune, entre les rues Camp et St-Charles, dans le Premier District de cette ville, JEUDI, 27 juin 1895, à midi, de la propriété ci-après décrite, à savoir:

Un lot de terre, ensemble avec toutes les bâtisses et améliorations qui s'y trouvent, et tous les droits, voies, privilèges, servitudes et dépendances y appartenant, ou en quelque sorte y appartenant, situé dans le troisième district de cette ville, désigné par le No quatorze, dans l'îlet No cent sept, borné par les rues Musique, Urquhart, Girod et Washington, sur un plan de C. Giroux, déposé comme le No 231, en l'étude de T. Guyol, notaire; lequel lot mesure, en mesure américaine, trente-cinq pieds six pouces de face à la rue Musique sur cent dix-sept pieds de profondeur entre lignes parallèles.

Saisi dans l'affaire ci-dessus.

Termes et conditions—1.—Comptant pour un montant suffisant, 1° Pour payer la réclamation du demandeur maintenant due, savoir huit billets tirés par le défendeur à son propre ordre et par lui endossés, tous datés du 28 juillet 1892, savoir un billet pour $150 dû le 1er décembre 1892 et sept billets pour $100 chacun dus respectivement le 1er avril 1893, le 1er août 1893, le 1er décembre 1893, le 1er avril 1894, le 1er août 1894, le 1er décembre 1894 et le 1er avril 1895, tous les huit billets portant intérêts au taux de huit pour cent par an à partir de leurs dates jusqu'au paiement.

2° Pour payer cinq pour cent d'honoraires d'avocat sur le montant du principal et de l'intérêt des billets déjà dus et des billets ci-dessous décrits et non encore dus.

3° Pour payer les frais et les charges du procès et de la vente et les taxes d'Etat et de ville dues sur la dite propriété. II. L'acquéreur assumera (jusqu'à l'étendue du montant de son enchère) le paiement des huit certains billets non encore dûs, tirés par le défendeur à son propre ordre et par lui endossés, datés le 28 juillet 1892, chacun pour la somme de cent dollars, payables respectivement le 1er août 1895, le 1er décembre 1895, le 1er avril 1896, le 1er août 1896, le 1er décembre 1896, le 1er avril 1897, le 1er août 1897 et le 1er décembre 1897—tous portant intérêt au taux de huit pour cent par an à partir de leurs dates jusqu'au paiement; l'acquéreur assumera toutes les obligations, etc. telles qu'elles sont contenues dans le contrat original et l'hypothèque en date du 28 juillet 1892, enregistré dans le bureau des Hypothèques de cette paroisse dans le livre 466, folio 241—une copie duquel est enregistrée dans l'affaire ci-dessus. III.—Et la balance du prix d'adjudication, s'il y en a, comptant sur les lieux.

VICTOR MAUBERRET,
Shérif Civil de la Paroisse d'Orléans.
24 mai—24 31—juin 7 14 21 27

ANNONCE JUDICIAIRE.

Vente d'une Propriété Améliorée dans le Quatrième District.

E. G. Schlieder vs. John McMains.

COUR CIVILE DE DISTRICT pour la paroisse d'Orléans—No 45,766.—En vertu d'un writ de saisie et vente à moi adressé par l'Honorable Cour Civile de District pour la paroisse d'Orléans, dans l'affaire ci-dessus intitulée, je procéderai à la vente à l'enchère publique, à la Bourse des Encanteurs, Nos 629 et 631 rue Commune, entre les rues Camp et St-Charles, dans le Premier District de cette ville, le JEUDI, 13 juin 1895, à midi, de la propriété ci-dessous décrite, à savoir:

Un certain lot de terre, ensemble avec les bâtisses et améliorations qui s'y trouvent et les droits, voies, privilèges, servitudes et avantages y appartenant situé dans le Quatrième District de cette ville, dans l'îlet borné par les rues Baronne (anciennement Bacchus), Dryades, Première et Philip, désigné par la lettre B d'après un plan annexé pour références à un acte passé pardevant Jas. Graham, anciennement notaire le 30 avril 1857, lequel lot mesure (mesure américaine) trente (30) pieds de face à la rue Première sur quatre-vingt onze (91) pieds et trois (3) pouces de profondeur, entre lignes parallèles.

Saisi dans l'affaire ci-dessus.
Conditions—Comptant sur les lieux.
VICTOR MAUBERRET,
Shérif Civil de la paroisse d'Orléans,
11 mai—11 17 24 31 juin 7 13

ANNONCE JUDICIAIRE.

Vente par le shérif d'une attrayante propriété de valeur dans le premier district, rue Magazine.

Isidore Ber vs John T. Shaw.

COUR CIVILE DE DISTRICT pour la paroisse d'Orléans—No 45,763—En vertu d'un ordre de saisie et vente, à moi adressé par l'Honorable Cour Civile de District pour la paroisse d'Orléans, dans l'affaire ci-dessus intitulée, je procéderai à la vente à l'enchère publique, à la Bourse des Encanteurs, Nos 629 et 631 rue Commune, entre St-Charles et Camp, dans le Premier District de cette ville, le JEUDI, 15 juin 1895, à midi, de la propriété ci-après décrite, à savoir—

Une certaine portion de terre ensemble avec toutes les bâtisses et améliorations qui s'y trouvent, située dans le premier district de cette ville, dans l'îlet borné par les rues Magazine, Race, Robin et Constance, laquelle portion de terre est formée de la portion du devant du terrain désigné par le numéro un et de la partie du lot No deux, d'après le plan original de H. Moellhausen, arpenteur, déposé dans l'office de J. B. Marks, anciennement un notaire en cette ville, connu comme plan No 81 et mesurant quarante pieds de face sur la rue Magazine sur cent pieds de profondeur entre lignes parallèles.

Saisi dans l'affaire ci-dessus.
Conditions—Comptant sur les lieux.
VICTOR MAUBERRET,
Shérif Civil de la paroisse d'Orléans,
11 mai—17 24 31—juin 7 13

ANNONCE JUDICIAIRE

Vente de propriété de valeur et améliorée du sixième district.

John Dwyer vs Mme Veuve A. These.

COUR CIVILE DE DISTRICT POUR LA paroisse d'Orléans—No 45 510—En vertu d'un writ de saisie et vente, à moi adressé par l'Honorable Cour Civile de District pour la paroisse d'Orléans, dans l'affaire ci-dessus, je procéderai à la vente à l'enchère publique, à la Bourse des Encanteurs, Nos 629 et 631 rue Commune entre les rues St-Charles et Camp, dans le Premier District de cette ville, le JEUDI, 6 juin 1895, à midi, de la propriété ci-après décrite, à savoir—

Un certain lot de terre, ensemble avec les bâtisses et améliorations qui s'y trouvent et les droits, voies, privilèges, servitudes et avantages qui y appartiennent, situé dans le Sixième District de cette ville étant une moitié du lot original, désigné par le numéro cinq de l'îlet un, borné par les rues Tchoupitoulas, Jersey, Jena et l'Avenue Napoléon, conformément au plan dressé par Chas. Zimple le 18 mars 1834, déposé à l'étude de L. T. Caire, ancien notaire en cette ville, mesurant trente pieds de face à la rue Tchoupitoulas sur une profondeur de cent pieds, entre lignes parallèles, et est borné sur le côté de la ligne du haut, qui le divise de la moitié du dit lot numéro cinq et sur le côté de la ligne du bas qui le divise du lot numéro quatre d'après ledit plan. Etant la même propriété qui a été acquise par la défenderesse de la succession de Dominique Thèze, conformément à un acte passé pardevant A. Commandeur, ancien notaire, le 27 juillet 1866, dûment enregistré au bureau de transferts de Jefferson, livre 6, folio 292.

Saisi dans l'affaire ci-dessus.
Conditions—Comptant sur les lieux.
VICTOR MAUBERRET,
Shérif civil de la paroisse d'Orléans.
3 mai—3 10 17 24 31—juin 6

ANNONCE JUDICIAIRE.

Vente de propriété de valeur améliorée du Sixième district.

Mutual Loan and Building Company vs Frank L. Connerly.

COUR CIVILE DE DISTRICT pour la paroisse d'Orléans.—No 45,835.—En vertu d'un writ de saisie et vente à moi adressé par l'Honorable Cour Civile de District pour la paroisse d'Orléans, dans l'affaire ci-dessus intitulée, je procéderai à la vente à l'enchère publique, à la Bourse des Encanteurs, Nos 629 et 631 rue Commune, entre les rues Camp et St-Charles, dans le Premier District de cette ville, le JEUDI, 27 juin 1895, à midi, de la propriété ci-après décrite à savoir—

Deux certains lots de terre ensemble avec toutes les bâtisses et améliorations qui s'y trouvent, et tous les droits, voies, privilèges, avantages et dépendances qui y appartiennent, situés dans le Sixième District de cette ville, dans l'îlet No 9, sur un plan de Hurstville, daté le 5 novembre 1841, déposé en l'étude de Edouard Barnett, ancien notaire, et lequel îlet est borné par les rues Levée, ou Tchoupitoulas, Preston et Arabella et l'avenue Nashville. Les dits lots se touchent et mesurent chacun trente pieds de face à l'avenue Nashville, sur cent vingt pieds de profondeur entre lignes parallèles et sont connus comme les lots Nos cinq et six.

Saisi dans l'affaire ci-dessus.
Conditions—Comptant sur les lieux.
VICTOR MAUBERRET,
Shérif Civil de la Paroisse d'Orléans.
24 mai—24 31—juin 7 14 21 27