BYRRH

VIN TONIQUE et APÉRITIF
RECOMMANDÉ AUX FAMILLES — VENTE EN 1912: 11,000,000 DE BOUTEILLES
L. VIOLET, - THUIR, FRANCE
Agents: PAUL GELPI & SONS, New Orleans

BYRRH

VENTES A L'ENCAN

Par CHARLES ROTH

ANNONCE JUDICIAIRE

VENTE D'ADMINISTRATEUR

COTTAGE SIMPLE

No. 1035 ave. S. Maurice.
(Rue Pavée)

SUCCESSION de Mlle CECILE JOURDAN

No. 103633—Cour Civile de District, Division "E"

En vertu d'un ordre rendu et signé le 14 Avril 1913, en Cour siégeante par l'Hon. George H. Theard, Juge de la Division "E" de la dite Cour, je vendrai à l'enchère publique JEUDI le 22 MAI, 1913, à la Bourse des Propriétes Foncières No. 311 rue Baronne, la propriété ci-après décrite à savoir:—

Un certain terrain, avec toutes les bâtisses et améliorations qui s'y trouvent, et les droits, etc., situé dans le Troisième District de cette ville, dans l'Ilet No. 328, borné par les avenues St. Maurice et St. Claude, les rues Nord Rempart et Tricou, le dit terrain étant à une distance de cent vingt pieds de l'encoignure de la rue St. Maurice et de l'avenue St. Claude et mesure trente pieds de face à l'avenue St. Maurice sur une profondeur entre lignes parallèles de cent trente pieds, quatre pouces. Le dit terrain est désigné par la lettre X sur un croquis de C. Uncas Lewis, voyer, annexé à l'acte No. 321 du volume 56 dans ce bureau, (F. D. Charbonnet, notaire.) Les améliorations qui s'y trouvent sont désignées par le No. 1035 avenue St. Maurice.

CONDITIONS: — Comptant. L'acquéreur devra payer en sus et en plus du montant de son offre, toutes les taxes sur la propriété dues et exigibles dans l'année 1913 l'acte de vente devant F. D. Charbonnet notaire, aux frais de l'acquéreur, un dépôt de dix pour cent au moment de l'adjudication.

CHARLES ROTH, Encanteur,
No. 604 Commercial Place.
GABRIEL FERNANDEZ, Avocat.
Avr 20-27 mai 4-11-18-22

Par KERNAGHAN & CORDILL

ANNONCE JUDICIAIRE.

Un demi intérêt maison simple en bois à un étage et grenier, avec terrain extra, No. 822 rue St. Claude.

Succession de Mme Antonia Bordelois — No. 93, 552 — Cour Civile de District pour la Paroise d'Orléans.

PAR KERNAGHAN & CORDILL—W. A. Kernaghan, encanteur, bureau No. 339 rue Carondelet — JEUDI, le 22 mai à midi à la Bourse des Propriétés Foncières, No. 311 rue Baronne, il sera vendu à l'enchère publique en vertu d'un ordre daté le 17 avril 1913 de l'Hon. Geo. H. Théard, juge de la sus-dite cour, Division E, dans l'affaire ci-dessus intitulée, la propriété ci-après décrite à savoir:

Le demi intérêt indivis dans et à un certain terrain situé dans le Deuxième District de cette ville, Ilet No. 114, borné par les rues St. Claude, St. Anne, Dumaine et Rempart, mesurant cinquante pieds six pouces et une ligne (50' 6" 1''') plus ou moins, sur la rue St. Claude sur une profondeur de cent vingt pieds (120') sur la ligne de côté vers la rue Dumaine et à une distance de quatre vingt seize pieds, un pouce et quatre lignes (96' 1" 4''') de la rue St. Claude; le dit terrain se ferme à l'angle droit de trois pieds trois pouces (3' 3") sur une seconde profondeur de vingt trois pieds, dix pouces et quatre lignes (23' 10" 4''') de sorte que l'arrière ligne n'a qu'à peu près quarante sept pieds trois pouces et une ligne (47' 3" 1''') de profondeur, avec toutes les bâtisses et améliorations qui s'y trouvent comprenant un cottage en bois à un étage et grenier, avec la façade en briques et une bâtisses à deux étages en briques dans le fond. Le No. est 822 rue St. Claude.

CONDITIONS—Comptant; l'acquéreur assumera la responsabilité des taxes dues et exigibles de 1913 en sus et en plus du prix de l'adjudication. Dix pour cent comptant sera requis de l'acquéreur au moment de la vente. L'acte de vente devant J. M. Queyrouse, notaire, aux frais de l'acquéreur.

ALFRED GRIMA, Avocat.
av20,27mai4,11,18,22

VENTES A L'ENCAN

Par RAMSEY & DANZIGER

ANNONCE JUDICIAIRE.

Succession d'Alfred Williams.

COUR CIVILE DE DISTRICT pour la Paroisse d'Orléans — No. 100,529 — Division E — Au plus offrant encherisseur, occasion pour camionneurs, marchands de chevaux et de mulets.

1er. 12 mulets, cinq charrettes, trois camions, dix jeux de harnais, etc.

2. Effets mobiliers et ustensiles de cuisine, ornements, etc., sur les lieux, 2419 rue Iberville.

3. Un demi intérêt indivis dans le San Jacinto Printing Office, situé au No. 220 S. Liberté.

4. 5 actions du capital du Philadelphia Life Insurance, au pair, $10 chacune, le tout suivant l'inventaire enregistré en cette affaire copie dans notre bureau.

VENDREDI, le 1er mai 1913, à 11 heures a. m., sur les lieux, 2419 rue Iberville, il sera vendu à l'enchère publique par Ramsey et Danziger, C. A. Ramsey, encanteur, en vertu de et conformément à un ordre daté et signé le 18 avril 1913 par l'Hon. George H. Théard, juge de la sus-dite cour, Division E, dans l'affaire ci-dessus intitulée et numérotée et qui m'a été adressé, bestiaux et effets mobiliers.

CONDITIONS—Comptant sur les lieux et livraison immédiate.

av20,27mai1

Par KERNAGHAN & CORDILL

ANNONCE JUDICIAIRE.

COTTAGE DOUBLE EN BOIS A UN ETAGE.

Nos. 1001 et 1003 rue Milan.

PAR KERNAGHAN ET CORDILL, W. A. Kernaghan, encanteur, bureau No. 339 rue Carondelet, JEUDI le 1er Mai 1913, à midi à la Bourse des Propriétes Foncières No. 311 rue Baronne sera vendue à l'enchère publique en vertu d'un ordre daté le 26 Mars 1913, de l'Hon. T. C. W. Ellis, juge de la Division A. Cour Civile de District pour la Paroisse d'Orléans dans la succession de Mme Delia Brady épouse divorcée de Jason Machado, No. 103,336, la propriété ci-après décrite à savoir:—

Le cottage double en bois à un étage Nos. 1001 et 1003 rue Milan, coin de la rue Camp, sur un certain terrain situé dans le Sixieme District de la Nouvelle Orléans dans l'Ilet No. 264 borné par les rues Milan, Camp, Chestnut et Marengo, désigné comme terrain No. un sur un plan de 2093 terrains daté du 15 février 1849, déposé dans le bureau de L. R. Kenny notaire. Le dit terrain forme l'angle des rues Milan et Camp et mesure vingt-neuf pieds (29), deux pouces (2) de face à la rue Milan sur une profondeur et face à la rue Camp de cent vingt pieds (120), le tout en mesure Américaine d'accord avec le dit plan.

Etant la même propriété qui avait été acquise par le défunt du "Mutual Building et Homestead Association" suivant l'acte de vente passé devant Joseph D. Taylor, notaire le 4 Janvier 1899, enregistré dans le Bureau d'Aliénations de cette Paroisse dans le Livre 173 Folio 109.

Près des cars, marchés, écoles et églises.

CONDITIONS: Un tiers ou plus comptant à l'option de l'acquéreur, le solde s'il y en a en un crédit de un et deux ans, en billets spécialement garantis par hypothèque et lien de vendeur, portant sept pour cent d'intérêt, payable par an, à partir de la date jusqu'au parfait paiement. L'acte de vente devant contenir toutes les clauses usuelles de sécurite, y compris cinq pour cent pour frais d'avocat en cas de procès. La dite propriété devant être assurée par l'acquéreur et la police d'assurance devant être transférée au porteur des billets.

L'acquéreur devra assumer les taxes dues et exigibles en 1913 en sus et en plus du prix d'adjudication.

Dix pour cent comptant sera requis au moment de la vente. L'acte de vente devant H. J. McCall notaire aux frais de l'acquéreur.

CARROLL, HENDERSON et CARROLL,
DART, KERNAN et DART, Avocats.
Mars 30 Avril 6-13-20-27 Mai 1

ANNONCES JUDICIAIRES

VENTES PAR LE SHERIF

ANNONCE JUDICIAIRE.

Vente d'une propriété de valeur améliorée du Premier District, portant le No. municipal 323 rue Murat, entre les rues Palmyra et Banks.

Homeseekers Building and Loan Association vs. Charles Goebelhoff.

COUR CIVILE DE DISTRICT pour la Paroisse d'Orléans — No. 103,696 — En vertu d'un writ de saisie et de vente qui m'a été adressé par l'Honorable Cour Civile de District pour la Paroisse d'Orléans, dans l'affaire ci-dessus intitulée, je procéderai à vendre à l'enchère publique à la Bourse des Propriétés Foncières, No. 311 rue Baronne, entre les rues Union et Gravier, dans le Premier District de cette ville, JEUDI, le 24 avril 1913 à midi la propriété ci-après décrite à savoir:

Un certain terrain avec toutes les bâtisses et améliorations qui s'y trouvent, et tous les droits, voies, privilèges, servitudes et dépendances qui y appartiennent ou de quelque façon qui en dépendent, situé dans le Premier District de cette ville, dans l'Ilet borné par les rues Murat, Palmyre, Banks et Olympia, étant l'Ilet No. 816. Lequel dit terrain mesure trente pieds de face à la rue Murat sur une profondeur de cent vingt sept pieds entre lignes parallèles et est composé de l'entier du terrain No. cinq, lequel fait face à la rue Murat, et d'une petite partie prise de l'arrièr du terrain No. vingt-huit, qui fait face à la rue Banks, la dite partie de terre étant celle comprise dans l'étendue des dites lignes du dit terrain No. cinq, à une distance de quinze pieds.

Saisie dans l'affaire ci-dessus.

Conditions—Comptant: l'acquéreur au moment de l'adjudication devra faire un dépôt de dix pour cent du prix d'achat.

LOUIS KNOP,
Shérif Civil, Paroisse d'Orléans.
LEGIER & GLEASON,
Avocats pour le demandeur.
mars21,28av4,11,18,23,24

Succession de Herman W. Blasser.

COUR CIVILE DE DISTRICT pour la Paroisse d'Orléans — No. 104,263 — Division E — Attendu que Mme Helen Swift, veuve de Herman W. Blasser, a présenté une pétition à la cour dans le but d'obtenir des lettres d'administration dans la succession de Herman W. Blasser, décédé intestat; avis est par le présent donné à tous ceux que cela peut intéresser d'avoir à déduire dans les dix jours les raisons pour lesquelles il ne serait pas fait droit à la dite pétition.

Par ordre de la Cour.
THOMAS CONNELL, Greffier.
JOS. F. WALTON, Avocat.
20av20,24,29

AVIS DE SUCCESSIONS

Succession de Zipporah Bowden, épouse de John Bradley et John Bradley.

COUR CIVILE DE DISTRICT pour la Paroisse d'Orléans — No. 104, 307 — Division B — Attendu que Peter J. Flanagan, administrateur public, a presenté une pétition dans le but d'obtenir des lettres d'administration dans la succession de Zipporah Bowden, épouse de John Bradley et John Bradley, décédés intestat; avis est par le présent donné à tous ceux que cela peut intéresser d'avoir à déduire dans les dix jours les raisons pour lesquelles il ne serait pas fait droit à la dite pétition.

Par ordre de la Cour.
THOMAS CONNELL, Greffier.
M. D. DIMITRY, Avocat.
22av22,26mai1

Succession de Mme Ellen McLaughlin, épouse de George W. Carey.

COUR CIVILE DE DISTRICT pour la Paroisse d'Orléans — No. 102,242 — Division D — Avis est par le présent donné aux créanciers de cette succession et à toutes autres personnes intéressées d'avoir à déduire dans les dix jours qui suivront la présente notification, les raisons (s'ils en ont ou peuvent en avoir) pourquoi le compte final présenté par George Herbert, Jr., exécuteur de cette succession, ne serait pas approuvé et homologué et les fonds distribués conformément au dit compte.

Par ordre de la Cour.
THOMAS CONNELL, Greffier.
A. J. CAHILL et M. MAHONEY,
Avocats. 22av22,26mai1

Succession de Mme Julia Theresa Hecker.

COUR CIVILE DE DISTRICT pour la paroisse d'Orléans — No. 101,705 — Division A — Avis est par le présent donné aux créanciers de cette succession et à toutes autres personnes intéressées d'avoir à déduire dans les dix jours qui suivront la présente notification, les raisons (s'ils en ont ou peuvent en avoir) pour lesquelles le compte final présenté par John Joseph Hecker, administrateur de cette succession, ne serait pas approuvé et homologué et les fonds distribués conformément au dit compte.

Par ordre de la Cour.
THOMAS CONNELL, Greffier.
G. G. KRONENBERGER, Avocat.
15av15,19,24

Succession d'Edward Collins.

COUR CIVILE DE DISTRICT pour la Paroisse d'Orléans — No. 104,294 — Division C — Attendu que Sarah Collins, veuve de Henry Van Solingen, a présenté une pétition dans le but d'obtenir des lettres administration dans la succession d'Edward Collins, décédé intestat; avis est par le présent donné à tous ceux que cela peut concerner d'avoir à déduire dans les dix jours, les raisons pour lesquelles il ne serait pas fait droit à la dite pétition.

Par ordre de la Cour.
THOMAS CONNELL, Greffier.
NICHOLAS CALLAN, Avocat.
20av20,24,29

GRAND MAGASIN DE MEUBLES

FRANCIS MAESTRI

la maison FRANCIS et PAUL MAESTRI offre à ses nombreux clients le plus bel assortiment de meubles qui soit jamais venu sur ce marché

C'EST LE MOMENT

Ils garantissent la qualité, et leurs prix sont au dessous de n'importe quelle maison d'ameublement de cette ville.

VISITEZ LEUR MAGASIN ET SOYEZ CONVAINCU

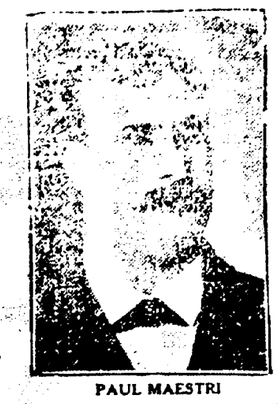
PAUL MAESTRI

Francis and Paul Maestri Furniture Co.

LE MAGASIN DE MEUBLES LE MEILLEUR MARCHE DE LA VILLE

Au Coin des Rues Ramparts et Iberville — *Phone Main 243*

UN SEUL MAGASIN — LE GRAND MAGASIN — PAS DE SUCCURSALE

RAPPORT ANNUEL.

Insurance Company of North America, de Philadelphia, Pie.

Pour l'année finissant le 31 décembre 1912, publié conformément à l'acte 341 de l'Assemblée Générale de l'Etat de la Louisiane, approuvé le 15 mars 1855.

Capital entièrement versé..		$ 4,000,000.00
Actif		17,850,390.17
Passif, moins capital et surplus		9,850,390.17
Surplus		4,000,000.00
Primes reçues en Louisiane, 1912—		
Incendie	$95,825.57	
Marine	43,359.83	
Total		—$139,185.40
Pertes payées en Louisiane, 1912—		
Incendie	$44,378.39	
Marine	29,233.62	
Total		—$73,612.01

DAN A. ROSS,
606 Whitney-Central Bldg.
MARSHALL J. SMITH & CO., LTD.,
309 Baronne Street,
Agents.

RAPPORT ANNUEL.

United States Branch, Royal Exchange Assurance Company, de Londres, Angleterre.

Pour l'année finissant le 31 décembre 1912, publié conformément à l'acte 341 de l'Assemblée Générale de l'Etat de la Louisiane, approuvé le 15 mars 1855.

Actif		$2,738,433.08
Passif, moins capital et surplus		1,831,665.02
Surplus		906,768.06
Primes reçues en Louisiane, 1912—		
Incendies	$34,558.91	
Marine	10,000.63	
Total		—$44,559.54
Pertes payées en Louisiane, 1912—		
Incendies	$19,120.84	
Marine	3,635.21	
Total		—$22,756.05

GODCHAUX & MAYER, LTD.,
LUCAS E. MOORE & CO.,
Agents.

RAPPORT ANNUEL.

Alliance Insurance Company of Philadelphia, Pa.

Pour l'année finissant le 31 décembre 1912, publié conformément à l'acte 341 de l'Assemblée Générale de l'Etat de la Louisiane, approuvé le 15 mars 1855.

Capital entièrement versé...$		750,000.00
Actif		2,235,234.35
Passif, moins capital et surplus		$54,203.05
Surplus		$31,031.30
Primes reçues en Louisiane, 1912—		
Incendie	$24,918.59	
Marine	7,966.74	
Total		—$32,885.33
Pertes payées en Louisiane, 1912—		
Incendie	$11,715.82	
Marine	3,865.00	
Total		—$15,580.82

THE HARTWIG MOSS INSURANCE AGENCY, LTD., Agents.

RAPPORT ANNUEL.

Fire Association of Philadelphia de Philadelphie, Pie.

Pour l'année finissant le 31 décembre 1912, publié conformément à l'acte 341 de l'Assemblée Générale de l'Etat de la Louisiane, approuvé le 15 mars 1855.

Capital entièrement versé...$		750,000.00
Actif		9,091,141.11
Passif, moins capital et surplus		5,730,877.81
Surplus		2,590,263.30
Primes reçues en Louisiane, 1912—		
Incendie	$63,339.49	
Total		—$63,339.49
Pertes payées en Louisiane, 1912—		
Incendie	$25,955.53	
Total		—$25,955.53

THE HARTWIG MOSS INSURANCE AGENCY, LTD., Agents.

RAPPORT ANNUEL.

New Hampshire Fire Insurance Company de Manchester, N. H.

Pour l'année finissant le 31 décembre 1912, publié conformément à l'acte 341 de l'Assemblée Générale de l'Etat de la Louisiane, approuvé le 15 mars 1855.

Capital entièrement versé...$		1,350,000.00
Actif		6,097,787.20
Passif, moins capital et surplus		3,047,125.80
Surplus		1,700,761.60
Primes reçues en Louisiane, 1912—		
Incendie	$40,116.99	
Total		—$40,116.99
Pertes payées en Louisiane, 1912—		
Incendie	$21,807.00	
Total		—$21,807.00

THE FERD MARKS INSURANCE AGENCY, LTD., Agents.
E. E. WRIGHT, Special Agent,
Hennen Bldg.

RAPPORT ANNUEL.

Orient Insurance Company de Hartford, Conn.

Pour l'année finissant le 31 décembre 1912, publié conformément à l'acte 341 de l'Assemblée Générale de l'Etat de la Louisiane, approuvé le 15 mars 1855.

Capital entièrement versé...$		500,000.00
Actif		3,428,018.86
Passif, moins capital et surplus		1,610,736.40
Surplus		1,317,289.45
Primes reçues en Louisiane, 1912—		
Incendie	$32,568.18	
Total		—$32,568.48
Pertes payées en Louisiane, 1912—		
Incendie	$20,237.24	
Total		—$20,237.24

MARSHALL J. SMITH & CO., LTD.,
ALFRED WELLBORN,
319 Baronne Street,
Agents.

CHEMINS DE FER. CHEMINS DE FER.

Car Moteur
VIA Y. et M. V.
Nouvelle-Orléans et Baton Rouge

COMMENÇANT LE 1er DECEMBRE.

	Car Moteur.		Train Réguliers	
Quitte la Nouvelle Orléans	6:55 a m	7:00 a m	3:15 p m	4:15 p m
Arrive à La Place, Drapeau	8:00 a m	8:10 a m		5:23 p m
Arrive à Réserve, Drapeau	8:10 a m	8:20 a m		5:30 p m
Arrive à Garyville, Drapeau	8:15 a m	8:25 a m		5:37 p m
Arrive à Lutcher	8:25 a m	8:40 a m	4:18 p m	5:52 p m
Arrive à Convent	8:40 a m	8:57 a m	4:31 p m	6:10 p m
Arrive à Burnside	9:02 a m	9:25 a m	4:48 p m	6:35 p m
Arrive à Baton Rouge	9:45 a m	10.30 a m	5:25 p m	7:45 p m
Quitte Baton Rouge	4:00 p m	2:05 p m	6:10 a m	6:20 a m
Arrive à Burnside	4:48 p m	3:00 p m	6:53 a m	7:23 a m
Arrive à Convent	5:10 p m	3:27 p m	7:10 a m	7:50 a m
Arrive à Lutcher	5:25 p m	3:48 p m	7:22 a m	8:08 a m
Arrive à Garyville, Drapeau	5:37 p m	4:00 p m	.....	8:25 a m
Arrive à Réserve, Drapeau	5:42 p m	4:15 p m	.....	8:33 a m
Arrive à La Place, Drapeau	5:50 p m	4:24 p m	.....	.....
Arrive à Nouvelle Orléans	6:30 p m	5:30 p m	8:30 a m	9:45 a m

Le Car Moteur s'arrêtera pour embarquer ou débarquer les passagers détenteurs de billets aux stations de La Place, Réserve ou Garyville, ou à des stations qui sont désignées comme places d'arrêts réguliers, en notifiant l'agent.

POUR PLUS AMPLES RENSEIGNEMENTS
Bureaux des Billets en Ville, 141 rue St. Charles
PHONE 3618 MAIN.

EXCURSIONS A BAS PRIX
—VIA—
New Orleans Great Northern Railroad

TOUS LES DIMANCHES ET MERCREDI ENTRE NOUVELLE ORLEANS ET
Ramsay, Covington, Abita Springs, Mandeville, Lacombe, Forest Glen, Oaklawn et les points intermédiaires.
Prix Aller et Retour
$1.00
ET
Folsom, Onville, Hoods, Pfalzheim et les points intermédiaires.
Prix Aller et Retour
$1.25
Quitte la Station Terminale.....7:35 a. m.
Arrive à la Station Terminale..8:05 p. m.
Une occasion de visiter les Fameux Lieux de Santé de la Paroisse St. Tammany.
Le train d'excursion du dimanche est muni d'un wagon salon.
Pour renseignements complets voyez l'Agent des Billets, Station Terminale, Phone Main 4800.
M. J. McMAHON,
Agent Générale des Passagers.
G. B. AUBURTIN,
Asst. Agent Générale des Passagers.
905 WHITNEY-CENTRAL BLDG.
Phone Main 488.

L'ILLINOIS CENTRAL
Fournit le Service le Plus Efficace pour
Chicago
St. Louis
Louisville
Cincinnati
et Tous les Points au Nord, à l'Est et à l'Ouest. Deux Trains sur Tout le Parcours Journellement. Lumières et Eventails Electriques. Chars à Coupés Indestructibles Construits en Acier. Toutes les Commodités et le Luxe du Voyage Moderne Donnés aux Clients.
Bureau de l'Illinois Central,
141 rue St. Charles.

L&N
Exclusivement de Première Classe
—EST LE—
NEW YORK-NOUVELLE ORLEANS LIMITE.
qui quitte la Nouvelle Orléans journellement à 8:00 p. m. un wain Pullman entier avec Cars de Club et d'Observation.
Le Temps le Plus Rapide Possible
Plus amples informations concernant les horaires, etc., au
201 RUE ST. CHARLES.

EST ou OUEST
PRENEZ LE
SOUTHERN PACIFIC
Par Mer jusqu'à New York et la Havane
Par Chemin de fer jusqu'en Californie et dans tout l'Ouest
Demandez pour la littérature gratis. Bureau de billets en ville.
227 RUE ST. CHARLES
PHONE MAIN 4027

QUEEN & CRESCENT ROUTE
Le Train de New York
Quitte la Station Terminale à 7:30 P. M.
DIRECTEMENT
A la 32me rue et la 7me Avenue
Un ilet de Broadway.
Eclairé à l'Electricité.
Excellent Service de Wagon Restaurant.
"A La Carte"
Bureau des Billets,
211 RUE ST. CHARLES.
Dépôt: Station Terminale, rue du Canal.
PHONE MAIN 2933.

Pourquoi n'allez-vous pas aux
Mineral Wells
THE TEXAS & PACIFIC RAILWAY
Seule ligne faisant un service directe
DALLAS ET FORT WORTH
Bureau 207 Rue St. Charles

L'ABEILLE

L' Abeille Bourdonne Constamment

¶ Dans les meilleures demeures Françaises de la Nouvelle Orléans et de ses environs.

¶ Ce journal convient à mille acheteurs qui ne peuvent être approchés par un autre moyen.

¶ Téléphonez 3487 Main et demandez que notre "ad man" aille vous voir.

LAISSEZ-NOUS ORGANISER VOTRE
VOYAGE DE VACANCES
SOUTHERN PACIFIC — SUNSET ROUTE
Voyages aller et retour pour toutes les stations d'été et
TARIFS D'ÉTÉ ET DE CONGRÈS
Aux Stations de la CALIFORNIE et de l'Ouest
Tarifs d'été en vigueur du 1er juin au 30 septembre, 1913. Tarifs spéciaux pour Congrès en vigueur pendant tout l'été
SÉCURITÉ--PLAISIR
Signaux électriques, locomotives au pétrole, wagons-lits standard et touriste, wagons d'observation, de lecture et wagon-restaurant.
Service parfait de wagon restaurant
Pour plus amples renseignements, s'adresser aux agents du Southern Pacific, ou écrire à
W. H. STAKELUM, D. P. A., Lake Charles, La.
J. H. R. PARSONS, Gen. Pass. Agt., New Orleans, La.

D. MERCIER'S SONS
Les marchands renommés par la modicité des prix de leurs articles et la loyauté dans leurs transactions commerciales
Vêtements confectionnés, Chapeaux et Articles de Toilette pour messieurs et enfants
Le magasin est ouvert le samedi soir jusqu'à dix heures et fermé le dimanche.
Coin des rues Dauphine et Bienville, à deux ilets de la rue du Canal, 2eme District.

Jackson Brewing Co.
PURE FOOD BEER

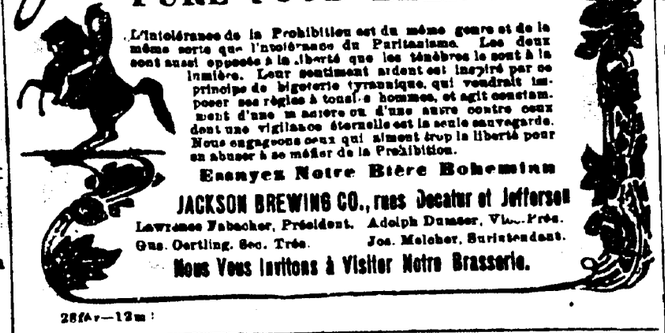

L'intolérance de la Prohibition est du même genre et de la même sorte que l'intolérance du Puritanisme. Les deux sont aussi opposés à la liberté que les ténèbres le sont à la lumière. Leur sentiment ardent est inspiré par ce principe de bigoterie tyrannique, qui voudrait imposer ses règles à tous les hommes, et agit constamment d'une manière ou d'une autre contre ceux dont une vigilance éternelle est la seule sauvegarde. Nous engageons ceux qui aiment trop la liberté pour en abuser à se méfier de la Prohibition.

Essayez Notre Bière Bohemian
JACKSON BREWING CO., rues Decatur et Jefferson
Lawrence Fabacher, Président. Adolph Dumser, Vice-Prés.
Gus. Oertling, Sec. Trés. Jos. Melcher, Surintendant.
Nous Vous Invitons à Visiter Notre Brasserie.
28fAv—12m

Remède Souverain et Inoffensif
Contre la Constipation habituelle, la Colique Saturnine, la Congestion, les Hémorroides, etc. Prenez nos
PASTILLES LAXATIVES "ESCA"
Ces Pastilles laxatives constituent aussi un spécifique contre l'obésité surtout que l'on peut en faire usage suivi sans aucun inconvénient, ne produisant pas de douleurs, ni coliques, même par doses très fortes, sont d'un goût délicieux, elles se dissivent rapidement sur la langue et sont prises facilement par les enfants les plus difficiles.
Nous nous sommes fait un devoir de trouver une combinaison pour ces pastilles avec du Cacao, Sucre et de la Vanille, les rendant absolument exquises.
Nous vous recommandons ces pastilles „ESCA" comme laxatif et purgatif de premier ordre, c'est une selle régulière pour le bien-être du corps humain.
Prix de la boîte, 50 cents.
ESCA CHEMICAL CO., 43 rue Front, New York.

STATION BALNEAIRE (Syst. Kneipp.) Air, soleil et bains électriques. Saison d'été et d'hiver; 629 m. au-dessus du niveau de la mer. Climat Sub-Alpin. Pension et logement pour tout le monde dans le Sanatorium, Etablissments, Hôtels, Maisons de Pension, Villas. A deux heures de distance de Munich-Augsbourg. En 1908: 8,883 visiteurs. Propectus et informations donnés gratuitement par l'entremise du Kurverein. Woerishofen, Bavière.