INDUSTRIE SUCRIERE.

J'ai l'honneur d'offrir à MM. les habitans mon appareil Général ou Portif pour la fabrication des sucres à la vapeur.

Il est un fait universellement reconnu, que les sirops marchent graduellement à leur décomposition en raison du tems qu'ils sont exposés à la chaleur. Tous les appareils dont la vide n'ont eu cependant pour but que de soustraire les sirops à l'influence de l'air atmosphérique ou de diminuer l'intensité de la chaleur, tandis que le point le plus important était d'abréger la durée de son action influence plus pernicieuse. M. Oward le même qui est l'inventeur de ce genre de chaudière à été le premier à reconnaître postérieurement cette vérité.

C'est avec enthousiasme que ces appareils avaient été d'abord accepté. La théorie sur laquelle ils reposent étant [illegible] on n'a pas tardé à s'apercevoir que le [illegible] qu'en partie, les résultats étaient trop [illegible] la construction de leur adoption. [illegible] et son le haut prix des chaudières à vide [illegible] fabricans [illegible] qui en tiennent généralement chaudières à grille, plus simples, plus commodes et qui donnent, à très peu de chose près les mêmes résultats [illegible] avec un fabricant français [illegible].

L'appareil proposé, quoique nonfonctionnant pas dans le vide, est disposé de manière à travailler à l'abri de l'influence de l'air, mais la qualité dominante qui lui assure un avantage immense sur le premier, c'est de ne permettre à chaque partie de solution sucrée qu'une minute l'action de la chaleur pour parvenir à la cuite, tandis que dans le vide le sirop est en souffrance pendant une heure environ.

D'où il résulte qu'employé même partiellement à la cuite des sirops fournis par l'équipage à une densité de 20 à 24 degrés aréométriques, cet appareil, sans emploi de noir animal donne des résultats supérieurs à ceux des appareils de MM. Degrand, Roth, Brame-Chevalier et autres qui en dérivent. Tous ces divers systêmes sont bien pauvres de bonnes idées s'ils ne sont aidés de l'action bienfaisante du noir animal.

Mais s'il est vrai que le noir animal est indispensable et lucratif, dans la fabrication difficile du sucre indigène en France, dont le prix est de 12 cents la livre, il y aurait évidemment nécessité, perte sèche, matérielle à l'employer dans celle du sucre de cannes, dont le prix est trop modique. Sans compter que l'emploi en [illegible] la forme du grain [illegible] en poudre à canon ou en chasse, attendu que dans cet état [illegible] causes qui sont peu assez multipliées. Le [illegible] le plus rationel serait de l'employer par projection [illegible] jolie farine, à l'instar des raffineurs, vu que, dans cet état de division, il offre une puissance décolorante vingt fois plus forte.

Mais dans ce cas un inconvénient trop grave se présenterait encore: le retard considérable occasionné par la filtration à travers les poches de Taylor, et dans un pays comme la Louisiane surtout, où l'on [illegible] pour l'exploitation entière d'une récolte, il est [illegible] [illegible] à faire des opérations de confiseurs.

1o. Une bonne défécation suivie de

2o. La clarification proprement dite à l'albumine simple.

3o. Le noir ôté, création rapide et continue qui ne permet [illegible] les moyens les plus simples, les plus [illegible] les plus efficaces pour arriver aux meilleurs résultats. Le but du noir animal est de corriger une faute, celui de mon système est de la prévenir; là où il n'y a pas de mal on évite les frais du remède.

Le travail général proposé, complété rigoureusement les autres conditions [illegible] sont [illegible] que les bénéfices résultant des quantités, qualité, économie de combustible et de main-d'œuvre, ne peut être moindre de 20 à 25 pour cent sur la fabrication ordinaire.

(N. B.) Les sucres fabriqués par ce système, sans autre opération ultérieure, donneront [illegible] plus de bénéfice que ceux obtenus à grands frais par l'opération du terrage usité dans les sucreries.

Le prix de l'appareil général est fixé à $1000, par bouteilles [illegible], en observant que, pour ce même prix l'appareil sera installé en duplicata comme un double équipage; afin d'obvier à toute interruption accidentelle, ainsi qu'on sera exempt des dépenses et des embarras occasionnés journellement par l'emploi du noir animal.

Prix de l'appareil partiel simple produisant des qualités supérieures à celles des appareils complets connus jusqu'à ce jour, travaillant même à l'aide du noir en grain. (a)

Pour	6 bouquets	2 200
	9 "	2 700
	12 "	3 200
	15 "	3 700
	18 "	4 200
	21 "	4 700
	24 "	5 200

(a) L'on sait très bien que les premiers quelques galons de sirop qui passent à travers le noir, sont à peu près incolores et que recueillis isolément on peut obtenir quelques bouteilles très supérieurs pour former des échantillons propres à éblouir le public (c'est ainsi qu'on suit Archbal) mais ce n'est qu'avec les autres manufacturiers que l'on peut établir la comparaison; les premières parties de choix n'étant faites que pour les confitures de ménage ou la petite pièce particulière du manipulateur.

Pour plus amples renseignemens, à mon adresse, Saint Charles Post Office, plantation de J. B. Labranche.

15 fev—6mdpe J. RIPOLL.

COLLEGE de MANDEVILLE

Le but de cette institution a été de former un collège sur le plan de ceux du Nord, adapté aux besoins de notre population et de notre climat.

Situé à peu de distance de la métropole du Sud-Ouest, à l'abri de toute maladie épidémique et offrant aux élèves la salutaire exercice du bain dans les eaux du lac Pontchartrain, le collège occupe un site qui ne le cède à aucun autre, dans les limites de l'Etat.

En conséquence du plan arrêté, l'enseignement est confié à des professeurs du Nord, choisis dans les collèges de premier ordre de l'Union, à l'exception des professeurs de français et d'espagnol.

L. ELKIN, Président.

Les personnes suivantes, ayant leurs enfans à cette institution, sont à même d'en donner des informations:

Wm. Freret, Esq.	John Martin, Esq.
Hon. Edw. Simon, de la Cour Suprême,	Théophile Fortier, Esq.
Hon. Manuel White,	J. P. Whitney Esq.
Hon. Juge Jones, à Covington,	Alexander Philips, Esq.
	Joachim Kohn, Esq.
	J. A. Barrelli, Esq.
F. B. Lebeau, Esq.	J. B. Leefe, Esq.
R. J. Peltrey, Esq.	Théodore Shute, Esq.
Thomas Toby, Esq.	Daniel Frederick, Esq.
Richard M. Carter, Esq.	Thomas Fellows Esq.
Gustavus Schmidt, Esq.	A. F. Laneux, Esq.
Louis Lessassier, Esq.	Richard Charles, Esq.

Philippe Guesnon, Esq. est l'agent du Collège. 7 janv—6m

ORLEANS HIGH SCHOOL.

[LYCÉE D'ORLEANS,]

Rue de l'Esplanade.

Le LYCÉE D'ORLEANS, dirigé par Messieurs MERVOYER, WYNDHAM et EVERETT, reçoit des pensionnaires, des demi-pensionnaires et des externes.

Le cours d'études comprend l'anglais, le français, l'espagnol, le latin, le grec, les mathématiques, la tenue des livres, la géographie, l'histoire, la philosophie, &c. &c.

Les classes sont dirigées par MM. Wyndham, Mervoyer et Everett, et par des professeurs habiles; et [illegible] expérience dans l'enseignement recommandent particulièrement aux familles.

Si les parens le désirent, les élèves recevront à leurs frais des leçons de musique, de dessin, de danse et d'escrime. Ces branches sont confiées aux meilleurs maîtres de la ville.

La surveillance se fait par les directeurs et par des préfets spécialement chargés de la police des salles d'études, des dortoirs et des récréations.

Les parens sont prévenus qu'aucune intervention de leur part relativement aux règlemens de discipline adoptés par l'institution ne sera tolérée.

Les STATUTS ET REGLEMENS DU LYCÉE, se trouvent au Lycée, rue de l'Esplanade, et chez les principaux libraires de la ville. 18 jan

INSTITUTION

CLASSIQUE ET COMMERCIALE

de G. BOYER.

No. 146, rue Conti, entre Dauphine et Bourgogne.

Cette institution, la plus ancienne de la Nouvelle-Orléans, s'est toujours distinguée par le succès qu'elle a obtenu depuis sa fondation. Un nombre considérable d'élèves qui en sont sortis pour entrer dans le monde, se sont déjà fait remarquer dans les différentes professions qu'ils ont embrassées.

L'institution Boyer a l'avantage de se trouver dans une position tout centrale, occupe une des plus vastes maisons de la ville, fort bien aérée et d'une salubrité parfaite.

Le cercle des études que parcourent les élèves, embrasse toutes les branches d'instruction qui composent une éducation accomplie: depuis l'instruction élémentaire jusqu'aux sujets qui rentrent dans la sphère des écoles les plus élevées.

La discipline, si nécessaire pour imprimer aux jeunes gens le sentiment des devoirs qu'ils auront à remplir dans leurs relations sociales, est un des traits distinctifs de cet établissement: elle est tout à la fois sévère et modérée, et la solicitude du Principal pour la moralité des jeunes gens confiés à sa garde, est stricte, mais paternelle.

La langue anglaise dont l'importance devient de plus en plus évidente, est, dans l'institution Boyer, l'objet de soins particuliers, les professeurs chargés des cours sont des hommes de talent, qui depuis longtemps ont fait leurs preuves dans l'enseignement.

BRANCHES D'INSTRUCTION:—Langues anglaise, française, espagnole et latine, histoire, géographie, mathématiques, éléments d'histoire naturelle, d'astronomie, &c.

10 déc—6

Institution Garreau.

Rue des Remparts, entre Ste. Anne et Dumaine.

Les nombreux professeurs attachés à cet établissement, les soins assidus et constants apportés à toutes les branches de l'éducation, lui ont donné un accroissement rapide. La discipline sévère qui y règne et qui est si généralement négligée dans les autres institutions, le recommande à l'attention de tous les pères de famille.

Des cours de français et d'anglais dirigés par des professeurs d'un mérite reconnu, sont ouverts tous les jours matin et soir, depuis six heures jusqu'à huit. Voir le prospectus de l'établissement déposé chez M. Lelièvre, libraire encoignure Ste. Anne et Royale. 17 jan

INSTITUTION DE DEMOISELLES,

(Pensionnat-externat.)

FONDÉE EN 1828 PAR MADAME LEIRIS, Et dirigée depuis 1840 par Mme. DESRAYAUX

Rue des Remparts, encoignure Bienville.

L'INSTRUCTION reçue dans cet établissement est solide et variée: elle s'étend depuis les élémens de lecture et de grammaire, jusqu'aux notions générales et raisonnées de littérature et de sciences exactes, indispensables à toute bonne éducation. L'enseignement des différentes branches est divisé de manière à ce que chaque élève y trouve le degré le mieux applicable à son âge et à sa capacité.

L'anglais et le français sont également cultivés, et le mélange des élèves créoles et américaines donne à toutes une occasion continuelle de langage pratique.

La musique (piano, solfège et chant) est enseignée par des dames exclusivement attachées à l'institution; et leur présence constante est une garantie d'exactitude pour les études comme pour les leçons.

Une surveillance attentive s'exerce sur les élèves aux heures d'études et de récréation, comme moyen de prévenir les fautes et d'assurer le travail et les progrès.

La direction veille à l'accomplissement des devoirs religieux pour les élèves pensionnaires. Un prêtre, autorisé par l'évêque, vient, deux fois la semaine, faire une instruction religieuse dans l'établissement, et préparer à la première communion, qui est l'objet d'un soin spécial.

A dater du 1er novembre, l'institution ne reçoit plus de jeunes garçons, et reste entièrement consacrée aux demoiselles.

Le local agrandi de la maison voisine et attenante (rue Bienville) ne laissera rien à désirer pour l'espace et la salubrité.

Les examens de musique ont lieu, comme les années précédentes, de novembre en avril, le premier samedi de chaque mois à 4 heures P. M.

Vers la fin de mai, examen général et distribution de prix.

CONDITIONS:

Pension et instruction générale	$25
Dito avec blanchissage	30
Demi-pension	16
Externes	10
Piano	5
Solfège	2
Anglais	

En débarquement du navire Chaperon et du brick Amérika, venant de Bordeaux:

15 quarts et demi pipes eau de vie 4me preuve,

12 balles bouchons de 50,000 chaque;

30 paniers guignolet d'Angers, 20 caisses cerises à l'eau de vie, 100 rames papier à lettres français.

70 caisses liqueurs en 1[illegible]2 et 1[illegible]4 de bouteilles,

100 caisses vin rouge, avec étiquettes et capsules,

50 do do St. Julien de do

50 caisses prunes de 12, 16 et 24 paban dans chaque,

Aussi—Débarqué du brick Tel, de la Havane—25 caisses chocolat espagnol, à vendre par

15 mars RAYMOND CAMUZAC, 34, Vieille Levée

GRAINES FRAICHES.

Le sieur LELIEVRE a l'honneur d'annoncer à ses pratiques qu'il vient de recevoir par le navire Champlain, un bel assortiment de graines de légumes et de fleurs de la récolte de 1844. 24 jan—1m

Les soussignés offrent à vendre un break et un tilbury avec harnais complets. Ces voitures ont été faites à New-York de commande, et seront vendues à bas prix, attendu qu'elles ont été mises en compte de leur propriétaire. S'adresser à Mrs. R. Marsh & Co., à Pontrepot des voitures, rue de la Commune ou à

14 m HULLIN & WOODRUFF, 40 Camp.

CHARONNAGE DE PHILADELPHIE.

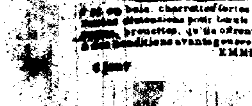

Les soussignés ont actuellement en mains et reçoivent constamment de la manufacture de Wilson, Childs & Co de Philadelphie un grand assortiment de Charronnages consistant en: drays forts et légers, avec essieux en fer et en bois, charrettes fortes et légères, waggons différentes dimensions pour bœufs et chevaux, roues de charrettes, brouettes, qu'ils offrent à vendre à des prix et à des conditions avantageuses.

6 juin EMMERSON, TOURNE & Co. 165, Tchoupitoulas.

L'ECHO des FEUILLETONS,

JOURNAL Littéraire, paraissant le 1er de chaque mois. Ce Journal se publie par livraisons, dont chacune est illustrée d'une gravure sur acier, exécutée par les meilleurs artistes de Londres et ornée de vignettes, ouvrage formant la matière de 12 volumes in 8o ordinaires.

Les années 1841, 1842, 1843 et 1844 sont déjà en vente. Prix de chaque année—Un volume broché $2; reliure simple $4; reliure de luxe $5.

Prix de l'abonnement, 12 livraisons brochées, $6 par an,—avec une jolie gravure de modes, $8 50.

Le Journal des Journaux.

REVUE Littéraire, paraissant le 1er de chaque mois, publié par les mêmes éditeurs, le journal des Journaux est le complément de l'Echo des Feuilletons, dont il ne reproduit aucun des articles. Chaque livraison formant 60 pages grand in 8o, est illustrée de deux jolies gravures sur papier chiné, œuvres des premiers artistes Français et d'une charmante gravure de modes.

Prix de l'abonnement:—$6 par an, avec gravures de modes, $8 50.

Louis XIV et son Siècle.

HISTOIRE Pittoresque et Curieuse de la période de 1610 à 1715, Par Alexandre Dumas. Cet ouvrage se publie en 60 livraisons, dont 30 formeront un volume; l'ouvrage se composera de deux superbes volumes, contenant la matière de 8 volumes ordinaires, ornés d'au moins 120 grands sujets, de 30 gravures à part et d'une foule de vignettes et culs de lampes, etc. etc.

Chaque pamphlet contient deux livraisons.

Directeur: M. DE LA PLACE, au bureau de l'Abeille, rue de Chartres, No 81. 31 dec

L'ECHO DES FEUILLETONS,

Rue de Chartres, No. 81.

TROISIEME LIVRAISON DE L'ECHO DES FEUILLETONS—Une nouvelle intitulée: Poeta Cesareo. Les 27, 28, 29 & 30e Livraisons du Siècle de Louis XIV Le tout reçu par le Saratoga.

17 fev M. DE LA PLACE, Directeur.

Journal des Journaux.

DOUZIEME LIVRAISON, terminant la 1re année du Journal. Deux nouvelles, Suite des Quatre Artistes. Le Tambour de Wagram, par L. M. de St Hilaire.

GRAVURES:

1o. Une Scène du Tambour de Wagram;

2o. dito dito dito;

3o. Une gravure de Modes pour Dames.

Les Souscripteurs sont priés de renouveler leur abonnement, sans retard, s'ils veulent continuer de recevoir les Livraisons de ce Recueil.

M. DE LA PLACE, Directeur.

3 m Au Bureau de l'Abeille, rue de Chartres, 81.

LES MYSTERES DE PARIS.

MESSIEURS les souscripteurs à cet ouvrage, sont prévenus que le 4me volume vient d'être reçu par le soussigné, et qu'il est présentement en vente chez

3 mars V. HEBERT, 149 rue de Chartres.

LES MYSTERES DE PARIS ILLUSTRES.

EDITION complète et illustrée en deux beaux volumes, grand in 8o, richement reliés, chez

VOR. HEBERT, 149, rue de Chartres.

3 mars

AVIS AUX SOUSCRIPTEURS A L'ILLUSTRATION, JOURNAL UNIVERSEL,

Accompagné de Gravures sur bois, paraissant tous les samedis, depuis le trois mars 1843.

MESSIEURS les abonnés à ce beaujournal et qui n'ont pas encore reçu la première année, sont prévenus qu'elle vient d'être reçue et qu'elle est en vente chez

17 m—3 VICTOR HEBERT, 149 Chartres

L'ILLUSTRATION, JOURNAL UNIVERSEL,

Accompagné de Gravures sur bois paraissant tous les samedis, depuis le 3 mars 1843.

ABONNEMENT—A partir du 1er mars 1843.—Pour la Nouvelle Orléans $12 par an, pour la campagne même prix; les frais de transport aux frais des abonnés. On ne peut souscrire pour moins de six mois.

Chaque numéro se compose de seize pages in 4o, imprimées sur trois colonnes et présente la revue la plus complète qui existe de tout ce qui est digne d'exciter l'attention publique dans les événemens contemporains.

On souscrit à la Nouvelle Orléans, chez

VICTOR HEBERT, Agent,

17 mars 149, rue de Chartres.

REÇU par le Francis Depau, et en vente chez le soussigné:

Le premier volume de Louis XIV et son siècle par A. Dumas.

Aussi les cinq premières livraisons du deuxième volume. Diable à Paris, un beau volume, illustré.

Mystères de l'Inquisition. les onze premières livraisons. Maisons et Chateaux Historiques de France.

Connaissance des tems pour 1845, 1846 et 1847.

17 m—8 VICTOR HEBERT, 149 Chartres

REÇU par le navire South Carolina du Hâvre, et en vente chez le soussigné, les ouvrages suivants:

Lavall.—Histoire des français, 3 vols. gds. in 8o,

Mystères de la Russie.

Etrangers à Paris,	1 vol. gd. in 8o,
Chine Ouverte,	1—do.
Proverbes de Grandville,	1—do.
Nodier. Environs de Paris,	1—do.
Beautés de l'Opéra,	
Autre Monde,	1—do.
Rues et Chateaux de France,	
Histoire des Religions,	

Juif-Errant illustré 8 premières livraisons.

Sainte Bible illustrée, Edition de Furne en 4 beaux vols. gds. in 8o,

3 mars VOR HEBERT, 149 rue de Chartres.

LES MYSTERES DE PARIS ILLUSTRES.

EDITION complète et illustrée en deux beaux volumes, grand in 8o, richement reliés, chez

VOR. HEBERT,

17 mars 149, rue de Chartres.

LE JUIF ERRANT ILLUSTRE.

LES onze premières livraisons du Juif Errant, par Eugène Sue, et illustrées par Gavarni, sont présentement en vente chez V. HEBERT,

17 mars 149, rue de Chartres.

LE JUIF ERRANT.

La quinzième livraison du Juif Errant, par Eugène Sue, auteur des Mystères de Paris, Mathilde, etc. Edition de la SEMAINE LITTERAIRE, est présentement en vente chez VICTOR HEBERT,

149 rue de Chartres

N. B.—Il reste encore quelques exemplaires des Mystères de Paris, édition française illustrée, en deux beaux volumes.

Aussi—Quelques exemplaires du Juif Errant, édition américaine en un volume. Prix 50 c.

Les Mystères de Paris.

EDITION complète et illustrée en deux gros volumes in 8o, richement reliés, 2 démonstrations évangéliques 16 vol. in 4o, Traité pratique du magnétisme animal, par Aubin Gauthier, ouvrage nouveau, (1845)

Concordance des Codes de Commerce, français et étrangers y compris celui de la Louisiane, par Antoine de St Joseph.

Concordance des codes civils, idem par le même.

En vente chez LELIEVRE,

17 jan Encoignure Royale et Ste Anne

EN vente à la librairie de LELIEVRE, encoignure Royale et Ste Anne,

Collection de 14 tableaux stations du Chemin de la Croix, cadres noirs, doubles filets dorés, de 26 pouces sur 21.

La même collection, plus petite, même cadres de 21 pouces sur 24.

Stations du chemin de la croix, en feuille de toutes grandeurs et à différents prix.

Livres de prières et de piété, médailles, capelets, livres d'éducation, &c. &c. 21 mars

J. FEYTEL,

Encoignure Chartres et Conti

L'HONNEUR d'annoncer à ses amis et au public en général, qu'il vient de recevoir, UN NOUVEL ASSORTIMENT DE MONTRES, comprenant:

Montres Lépine en or et en argent;	
Dito patentées anglaises	do;
Dito patentées Suisses,	do;
Dito pour Dames.	

Egalement—Un magnifique choix de BIJOUTERIE de toutes espèces; Pendules pour salons, salle à manger, dito moyen âge, avec ou sans garniture de cheminée.

30 mars—30

PARASOLS, PETITES OMBRELLES, &c.

EN débarquement du navire Columbiana, du Havre, quelques malles de Parasols et petites Ombrelles, de Paris, pour dames, d'un nouveau goût et riches; aussi, aux caisses de Barège unies à raies, Châles, Mouchoirs satin brodés, gants fils, bas de soie noirs et blancs; &c. à vendre à bas prix, par

30 m H DE GOER & RIFFLARD, 21 Magasins

Mousseline riche à la Dilettanti.

LES soussignés ont reçu par le paquebot Francis Depau, du Havre, deux caisses Mousseline riche, à la Dilettanti, superbe article pour habillement de dames, entièrement nouveau, à vendre en gros par

30 m H DE GOER & RIFFLARD, 21 Magasins

DAVID & CHAPUS,

93, rue de Chartres,

VIENNENT de recevoir par les derniers navires d'Europe et du Nord, les marchandises ci-après, qu'ils vendent à de prix très réduits pour du comptant, savoir:

Chapeaux de paille pour dames. Rubans, fleurs, ombrelles, jaconat nouveaux dessins, balzorines, indiennes couleurs claires, barège imprimé, mousseline suisse unie, à fleurs, à raies et à carreaux, damassé fil et coton, dessins à carreaux et à raies, Linon et brin pour moustiquaires en fil et en coton, mouchoirs de batiste fil, de en coton à bordures blanches et couleur, jupons de brin, fichus pour dames, gants filets véritables et imitation, mitaines à doigts, toile d'Irlande à l'usage des familles, garantie pur fil, par pièce et demi pièce, nanson blanc, percale blanche, coton blanc York mills, paper muslin couleurs assorties, coutil à matelats, beaux foulards tout soie, dentelles fil, do fil et coton, entre deux mousseline et jaconat, Etamine, tulle mouchetté et à fleurs pour voilles, aiguilles de Warin, bas, chaussons, épingles, boutons, agrafes, fil Marshall bretel

Drap d'été de Patrie, Lupin et autres fabricants,

Arabias bleu et en couleurs foncées, à petits carreaux [tout fil] laine douce nouveaux dessins pour pantalons,

Coutil par fil [haute nouveauté]

Piqué blanc pour gilets, plusieurs numéros grands et petits carreaux,

Gambroon, nouveau genre,

Brown Holland, Padding et Canevas.

Porcelaines pour doublures, cordonnet soie pour boutonnières,

Boutons lasting noir, petits et grands do. en soie,

Cotonnades nouvelles pour pantalons, toile grise,

Soie à coudre des marques Fleizie, Ricoards et Sebato,

Ganse noire pour redingottes de mérinos,

Serge soie noire et velours lère qualité. 23 mars

DR. BLANCHARD,

Ex-Dentiste de leurs Majestés le Roi et la Reine des Français, des Princes et Princesses; Chirurgien-Dentiste de la faculté de Médecine de Paris, et celle de la Nouvelle-Orléans,

POSE les dents artificielles sans la moindre douleur, et avec imitation parfaite des dents naturelles, depuis une dent seule jusqu'au dentier complet.

Dirige la seconde dentition des enfans, et corrige la déviation de leurs dents.

Il a une longue expérience et une pratique minutieuse et constante, tant en France qu'en Amérique, de l'art du dentiste, de tout ce qui concerne les opérations, l'entretien de la bouche et la conservation des dents.

Au moyen du Ciment Plombateur, il répare les ravages que les dents ont subi par l'effet de la carie. Ce ciment est de la même couleur que la dent, dont il prolonge la durée et est bien plus précieux que toute autre substance employée jusqu'à ce jour. Chacun peut, en quelques instans plomber hermétiquement quelque dent que ce soit.

L'opération se fait sans causer aucune douleur, et s'achève en quelques minutes.

Récemment inventé pour orifier les Dents.

Or gaufré sans aucun alliage, plus malléable et plus parfait que celui qui l'on emploie ordinairement.

Nouveau métal fusible (dit Platina) pour plomber le dents.

Litho-Caustique, dont l'application fait cesser à l'instant même la douleur des dents.

Elexir pour raffermir les gencives et consolider les dents vacillantes.

Eau dentifrice pour l'entretien de la bouche et la conservation des dents.

Eau-de-vie de gayac rectifiée, pour donner du ton aux gencives fongueuses.

Opiat au quinine, pour nettoyer et fortifier les dents.

Brosses à dents, formes variées, pour enlever dans tous les sens le tartre déposé sur les dents.

A son cabinet, rue Royale 106, entre St. Louis et Conti tous les jours de 9 heures du matin à 3 heures de l'après midi, les dimanches exceptés. Prix modérés.

Aussi—Au magasin rue de Chartres, No. 3mars

L. DUPERRON

DOCTEUR DENTISTE,

No. 220, rue Bourbon,

Entre St. Philippe et Dumaine,

TIENT son cabinet ouvert depuis huit heures du matin jusqu'à deux heures de l'après-midi, et dans la soirée de quatre à six. 26avril

PAR UN PROCEDE NOUVEAU et au moyen d'une seule pièce, le Dr. Achille LION, Dentiste de la faculté de Paris, pose des pièces artificielles de tout dimension sans crochets, ni ressorts [illegible] garantit [illegible] ces pièces [illegible] sont préférables aux pièces ordinaires.

Le Dr. A. Lion n'a qu'un seul bureau rue Royale No. 44, entre Bienville et Douane où il est visible tous les jours; consultations et opérations tous les jours de 9 à 3 heures. 5 m

CAFE Rio—1500 sacs café Rio vert en belle sorte, venant d'être reçu par le navire Maceo, directement de Rio Janeiro, à vendre par C. GREEN & BRO,

6 m 68, Gravier

Garthwaite, Payan & Co.

MAGASIN D'HABILLEMENTS EN GROS ET EN DETAIL.

No. 30 rue du Canal,

Entre celles Chartres et Vieille Levée,

ONT reçu par les navires Union et Yazoo, une partie de leurs habillements de printems, qu'ils offrent à vendre à TRES BAS PRIX pour du comptant. Ils vendront maintenant à très peu de chose près du prix coûtant, ce qui leur reste en stock d'habillements d'hiver.

Lévites en drap d'été et mérinos noir, français, anglais et allemands; habits, lévites écourtées et paletots idem; pantalons idem.

Habits alpecca de toutes descriptions.

Un assortiment d'habits et pantalons en cotonnade française et américaine, pour hommes et enfants; idem d'autres étoffes.

Chemises et caleçons—En toile d'Irlande, en toile écrue et coton, gingo, flanelle de Canton, laine d'agneau, coton, etc.

Bretelles en gomme élastique, coton et soie; mouchoirs de poche, en batiste fil, en soie de l'Inde; mouchoirs de col et stocks de tout genre.

Les habitans, marchands et pacotilleurs sont respectueusement invités à examiner leurs marchandises avant de faire leurs emplettes ailleurs.

30 fev GARTHWAITE, PAYAN & Co.

MARCHANDISES SECHES AU COMPTANT.

NORTH & BROTHERS,

Rue des Magasins, encoignure Commune,

INVITENT respectueusement les acheteurs à examiner leur vaste assortiment de MARCHANDISES, qu'ils ont en magasin et reçoivent en ce moment par les derniers arrivages. Ces marchandises sont offertes à bas prix pour du comptant, et consistent principalement en

Coton Lowell pour nègres 4[illegible]4 et 7[illegible]8, idem croise 7[illegible]8, idem patapsco 3[illegible]4 et 7[illegible]8, idem des moulins du Canal 3[illegible]4, idem Kentucky, linseys et kerseys de l'Alabama pour nègres, jeans et linseys du Kentucky, linseys à carreaux, Waterloo plaids, plaids du pénitentiaire de Maryland, dito Boscobale, Lowell blanc dito, idem en couleur, et de la Floride, jeans de Glasgow, Washington plains et jeans, coton écru d'Appleton 4[illegible]4 et 7[illegible]8 idem de Hope Mills, Great Falls, Massachusetts, Oneida, Passaic, Gladding, Great Fall, Fremond, Springfield, Dwight, et sans marques, de toutes largeurs; coton à chemises, blanchie, de Bay State 5[illegible]4, idem de Pittsfield, de Hamilton 7[illegible]8 coton à draps, blanchi, de Hamilton 6[illegible]4 et 12[illegible]4, idem écru de Waltham 6[illegible]4, idem Lawrence, Appleton, Hamilton, et sans marque, toutes dimensions; flanelle canton de Hamilton, blanche et écrue, flanelle différentes couleurs de Salisbury, de Rogers et autres; toile coton [illegible] couleurs 6[illegible]4, 7[illegible]4, 8[illegible]4 et 10[illegible]4, toile d'Irlande, linon, bretagne, créas, platille, cravates jaconat, anise, soie noire, idem italienne, idem croisée; soie noire et couleur, idem couleurs; mouchoirs de poche de tous genres, foulards en coton, mouchoirs madras, batiste et autres, châles coton, Prussiens, Rob Roy, Waffle, &c.; nappes et serviettes à raies rouges, nappes en fil écrues, idem en coton; parapluies coton, guingham et soie; bonnets de laine pour femmes, et une variété d'autres; idem pour enfants, gants cachemire et autres; chaussons de peau en caleçons, chemises à devant de toile et autres; galons et fil, en coton, lacets, aiguilles en couleur, batiste noire et autres, satin jeans blanc, jeans blancs, idem bleu et écru, velours noir, bombazet noir, rouge, vert et bleu, bombasine noire, lasting noir, étoffes à carreaux de laCaroline, chambré, gambroon, cotonnade long cabin nouveau style; dentelle d'York, de Hamilton et de Chester; jeans mélangés; chaussettes anglaises, allemandes, françaises; idem grises pour domestiques; bas en coton divers couleurs pour femmes, idem cachemire; idem pour enfans; épingles et aiguilles, boutons divers sortes, pour habits, chemises, &c.; agrafes, coton à marquer, bretelles en gomme élastique, idem en coton; barège vert; coton blanchi de York Mill, burlaps, osnaburg fil, nankin bleu, gingas à matelas, guingham d'Earlston, idem noir et blanc, couvertures vertes, bleues et rouges pour capots; couverture, américaines de 3 points, idem françaises, idem Duffil, roses, idem grandeurs, 10, 11, 12 et 13[illegible]4 pour lits; idem pour lit d'enfants, drap pilote bleu, drap peau de lion; étoffes à gilets, piqué imprimé; fil à coudre de Marshal, noir et gris, idem différentes couleurs, idem de Taylor et Alexander, idem en couleurs assorties; mousseline suisse unie et à dessins, idem rayée et à carreaux, mull et book mousseline, idem de batiste et jaconat bandes et entredeux; dentelle bobinet noire et blanche; valenciennes, begar et fil, mousseline suisse à rideaux, jaconat rubanté et à carreaux; voiles dentelle noire; satinet bleu et noir, idem mélangé et noir; jeans du Kentucky; casimir imprimé, drap bleu, noir et vert, idem gris et vert bouteille pour voitures, idem gris et vert bouteille damassé; dimity à meubles, batiste, brin brun à carreaux et blanc de 36 yardes, gingas 3[illegible]4 et 7[illegible]8 à tabliers; étoffes à carreaux pour meubles; batiste noire, velours soie, et un grand assortiment de CALICOTS, comprenant une variété de 150 à 200 differens goûts, qui ont été achetés au plus bas prix du marché.

Aussi—Venant d'être reçu:

Un grand assortiment de MARCHANDISES SECHES, choisies par eux à Paris, expressement pour le marché du Sud, et consistant en partie de:

Indiennes françaises d'un genre entièrement nouveau, indiennes à meuble, bleues, fauves et rouges, idem damas idem, mouchoirs madras nouveaux dessins, idem Pallicat, Napolitaine, à petits dessins, parasols pour dames, linon soie 26, 28, 30 et 32 pouces, mousseline de laine, nouveau goût, cachemire d'Ecosse, article nouveau et riche, mis laines en laine et en soie, mouchoirs de cou pour dames, cachemire et mousseline de laine pour dames, cravates de fantaisie 7[illegible]8 et 3[illegible]4 pour hommes, écharpes noires et à dessins, idem nouveauté, pour hommes, shalls en soie 3[illegible]4, 5[illegible]4, 6[illegible]4 et 8[illegible]4, shalls cachemire imprimé 6[illegible]4 et 8[illegible]4, écossais, soierie de Pekin, unie, noire, ondes et rayée, gants de chevreau pour dames et hommes, idem en cas et fil pour dames, foulards à cou—un grand assortiment de bas noirs et blancs, cachemires noirs, barège noir et vert, poult-de-soie noir, unis, ondé, à raies, demi-bas bleu en coton, bas gris en coton pour femmes et enfans, un grand assortiment de broderies et couleurs nouvelles, bandes à poignet, bonnets d'enfans, gants à fils, cols brodés, guingham à carreaux, bonnets en toile pour enfans, casimir imprimé, à pantalons, mouchoirs batiste à ourlets, divers draps française, mérinos couleurs assorties, flanelle gaze et croisée, cotonnades à pantalons, nouvel style, en couleur, pour couvertures en mérinos, mouchoirs à deuil, shalls gants, mouchoirs, shalls, mérinos à deuil, vilours soie noire pour cols—un grand assortiment de rubans taffetas et satin des Nos. 1 à 12, bordures à rideau, cachemire d'Ecosse noir uni 4[illegible]4 et 6[illegible]4, galons fil, de 1 à 12, anneaux à rideau, fil noir pour tailleur, des boutons et argentés, boutons soie pour habit et à manteaux, idem nacré et os, fil français palmé, poignée à toilette, fil à coudre diverses couleurs, frange soie noire, satin noir et blanc, shalls coton 4.5 et 6[illegible]4. 20 nov

A VENDRE à des prix très réduits pour clore diverses consignations:

5,000 boîtes et demi boîtes sardines à l'huile, des marques Model, Chatelain jeune et Rosset,

300 boîtes et demi boîtes de thon à l'huile.

300 demi boîtes petits pois conserves.

150 demi et quart de boites petits truffes.

24 m Va. ROUMAGE, 87 St. Louis

A VENDRE à des prix très réduits pour clore diverses consignations:

30 demi et quarts de pipes vieille eau de vie de Cognac, 1re, 2de, 3me et 4me preuves, Pinet, Castillon de fine champagne.

10 quarts de pipes eau de vie 1809, tout ce qu'il y a de parfait, soit en futailles ou en dame-jeannes, par

24 m Va. ROUMAGE, 87 St. Louis

A VENDRE à des prix réduits, pour clore diverses consignations:

45 caisses de Prunes sèches par 12 paubans chaque,

200 caisses de cerises à l'eau de vie, Cherret & Ferrutier,

100 caisses fruits assortis à l'eau de vie,

150 caisses liqueurs, Curaçao, maraschino, absynthe, kirshwasser.

50 paniers guignolet d'Angers, très vieux, 1ère qualité. VOR. ROUMAGE,

24 mars 87 St. Louis

A VENDRE à des prix très réduits pour clore diverses consignations:

1800 caisses Vin rouge, ayant droit au drawback;

400 caisses Vin rouge vieux, de première classe,

100 paniers de 12 et 24 1[illegible]2 bouteilles, Vin de Champagne, de la marque bien connue de Louiset père et fils, de Rheims. VOR. ROUMAGE,

24 m 87, rue St. Louis

A VENDRE à des prix très réduits pour clore diverses consignations:

50 barriques vin rouge, de toutes qualités et prix;

30 demi barriques vin blanc, ordinaire et 1re qualité;

15 boucauds fil à voile petites et grosses pelotes;

15 boucauds lignes assorties de toute grosseur.

24 m VOR ROUMAGE, 87 St Louis

LE soussigné offre à vendre en débarquement des navires Talma et Bordeaux Packet, de Bordeaux:

4 demi pipes eau de vie 4me preuve, de Castillon;

3 quarts de pipes de do do;

20 paniers huile d'olive superfine.

—D'importations antérieures—

10 demi pipes eau de vie, même marque, ayant droit au drawback;

5 quarts de pipes de do do

300 caisses de 12 bouteilles vin rouge do

200 do 18 do vin blanc do

150 barriques vin rouge, diverses marques;

50 demi barriques de do do

100 do vin blanc Sauterne;

50 do vinaigre blanc;

80 caisses pruneaux en paubans, rouleaux, rénettes et en boites transparentes;

8 balles bouchons diverses qualités;

100 paniers de 100 chaque bouteilles vides;

Vieille eau de vie de 2ue Champagne en futailles de 2 et 9 gallons; vins fins en barriques et en caisses de 12 bouteilles et 24 demi bouteilles; anisette superfine de Bordeaux; liqueurs assorties; Curaçao superfin, absinthe Suisse; fruits à l'eau de vie en paubans d'un litre et d'un demi litre; sardines à l'huile en boites, demi boites et quarts de boite, vin de Champagne en bouteilles et en demi bouteilles, fil à voile en petites pelotes, &c. &c.

11 fev EDOUARD LARRONDE, 85, rue St Louis

LE soussigné offre à vendre en débarquement du navire Conde, de Bordeaux:

20 barriques vin rouge, Montferrand.

En magasin—10 demi-pipes eau de vie 4me. preuve, de Castillon,

25 quarts à pipes do do do

100 barriques vin rouge, diverses marques,

150 demi barriques vin blanc, Sauterne,

600 caisses de 12 barils vin rouge,

200 do vin blanc.

Liqueurs assorties, anisette, Curaçao, pruneaux en paubans, fruits à l'eau de vie, huile d'olive, vins fins en caisses fil à voile &c. EDOUARD LARRONDE.

12 mars 85, St Louis

VINS et liqueurs pour familles, à vendre par F. & J. Lacoste, 105, Royale.

Vins en barriques, demi barriques, caisses blancs et rouges, tels que Chateau Lafitte, Chateau Margaux, St Estèphe, St. Julien, St. Emilion Nos. 1 et 2, Montferrand, Haut Sauterne, Sauterne et Barsac.

Liqueurs superfines, fins, surfines et ordinaires, fruits à l'eau de vie, jus de groseille, vin du Rhin, vins généraux assortis, vin dit Vermut di Thorino.

Sardines à l'huile en grandes boites 1[illegible]2, 1[illegible]2 et 1[illegible]8 de boites. 10 mars

F. & J. LACOSTE,

105, rue Royale,

OFFRENT à vendre à des prix extrêmement réduits en débarquement des navires North Carolina et Caledonia, arrivant du Havre:

Un assortiment complet de goûts haute nouveauté, jaconats ordinaires, balzorine, organdi, barège, ombrelles polka, douairière, américaines, pochées, merinos, et à branchages, parapluies de 24 à 36 pouces, soieries pour robes, telles que gros de Rhin, poult de soie, Pekin, chalee soie, velours ottoman et satin façonnés, grenadine, barège, etc.

Bas soie noire, coton blanc extra fin, gants fil et soie, fil d'Ecosse blancs, chinés et écrus.

Aussi:—Mérinos, draps et casimirs légers pour pantalons, draps de printemps, coutils nouveauté, blancs, écrus, bleus, gris et couleurs;

Etoffes à rideaux, unies et satinées, bleue, jaune et rouge; boutons de tous genres pour tailleurs; assortiment des plus complets de bretelles pour hommes et enfans; cravates de fantaisie, soie et satin; mouchoirs de poches batiste en fil, coton blanc, chiné, gris et couleurs; peignes à nœuds, à défaire et à retapper, en écaille, buffle imitation écaille et corne.

Aussi:—Un assortiment complet de parfumerie des meilleures marques, consistant en crême de rose, moelle de bœuf, pommades assorties, savons d'amande amère, poudres à la reine, vinaigre, eau de Cologne de toutes qualités, extraits de lavande, huile antique, savons de toute sorte.

Chapeaux paille à bords doubles et simples, casquettes polka et autres, pour enfans. 10 mars

A VENDRE en débarquement de l'Amerika, de Bordeaux:

144 barriques vin rouge, bon ordinaire.

44 do de Gudon et St Julien, médoc vieux.

18 barils vin blanc, Sauterne et Barsac.

90 caisses vin blanc Haut Sauterne, par

17 m POUGET Fils, 147 Royale

A VENDRE en débarquement du brick Amerika, de Bordeaux, 40 paniers guignolet, 15 caisses sardines de 50 boîtes chacune, 6 do do, 100 demi boites de do

DARAN, QUEYROUZE & Co

15 mars 11 et 15 St Louis

CHAPEAUX—200 caisses chapeaux en nuttia, soie, castor, feutre et chapeaux unis, à vendre par

16 m FROST & Co. 10, Magasin

BRODEQUINS, Bottes et Souliers—200 caisses, comprenant un assortiment général de chaussures, reçues par les derniers arrivages du Nord, à vendre par

FROST & Co. 10 Magasins

HUILE D'OLIVE—De Nice et de Marseilles, à vendre par B. VALLS,

18 m 26 Commune

SARDINES A L'HUILE—5000 boites et demi boites, de la marque Guilleux, à vendre par

15 m AUG. MOLIER, 90 St Louis

PANTALONS de gingas—30 douzaines pantalons gingas, 30 douzaines habits marins, à vendre en gros et à bon marché par LOISON & SILVESTRE,

16 mars 36, Chartres

SARDINES à l'huile—25 caisses assorties de grandes et demi boites moëlines, à vendre par LOISON & SILVESTRE,

16 mars 36, Chartres

CRAVATES TAFFETAS—25 douzaines cravates légères pour Eté, 15 douzaines de couleur, Birmingham, 50 douzaines de à carreaux, soie légère, 115 douzaines de toile d'Ecosse, à vendre par LOISON & SILVESTRE,

16 mars 36, Chartres

NOIR ANIMAL, à vendre par B. VALLS, 26 Commune

25 m

SOIREES NOUVELLES ET MARCHANDISES DE PRINTEMS.

WEST, Oliver & Woodlief, No. 40 rue de Chartres, ont en magasin et en débarquement:

Linons à carreaux, Jaconats imprimés nouveaux genre, Mousselines imprimées de Paris nouveaux genre, Mousselines barège imprimées très riches; Balzorines et barèges imprimés, Satins noirs unis et rayés, Poisson nouvel article, Barèges Linon pour deuil, Chals et Echarpes barèges nouveau genre, de do pour deuil, Chals noirs filet, unis et brodés. Rubans soie et taffetas tous genres, Rubans de cou, pour chapeaux, &c. de Paris; grand assortiment de soie et coton, Bas pour femmes et pour fillettes, Gants coton de Lisle, mouchoirs Madras et cravates gingas. Voiles et demi voiles filet et dentelle noire et blanche, &c.

Aussi: Echarpes et mouchoirs fantaisie pour dames, Cardinal et mantilles, Robes brodées, mouchoirs Bandana, Spital fil et Pongis, Guingans et flanelles, Mouchoirs batiste, Bas soie et coton, Chals diverses qualités, Cordelières tous genres, Réticules, Bourses et bretelles, Cartons de chapeaux et fleurs artificielles,—Aussi—Un grand assortiment de dentelles noires et blanches. Un assortiment complet de parapluies et parasols en soie coton et gingas. Les marchands de la campagne et de la ville, sont invités à venir visiter ce bel assortiment, qui se débite aux prix de New-York. 6 mars

CHANGEMENT DE DOMICILE.

Ouverture depuis Lundi, 3 mars 1845.

Mme FRYER

A l'honneur de prévenir les Dames de la ville et de la campagne, qu'elle a transféré son magasin de nouveautés, rue Royale encoignure Bienville; elle prévient en même temps les Dames qu'elle vient de recevoir par les derniers arrivages, un fort joli assortiment de Chapeaux d'été et nouveautés de printems, tels que mousseline, jaconats, barège, organdi, batiste.

mars

Mme MACE

Continue la vente à bas prix de ses marchandises, composant un assortiment de MODES ET NOUVEAUTES pour dames. Voulant toujours liquider dans la saison elle ne peut trop répéter que ses prix sont réellement très avantageux.

Ayant un atelier dirigé par deux dames qu'elle a amené de France cette année, elle se charge comme par le passé de toute confections en Modes, rue Royale 165, près la rue Toulouse.

BUREAU DE L'EXECUTIF

24 février 1845.

AVIS est par le présent donné que Gustave Dumas, ci-devant shérif de la paroisse de St Bernard, s'est adressé à moi pour la cancellation des bonds ci-après:

Premièrement, un bond de mille piastres, souscrit par lui le 22me jour de janvier 1845, comme shérif, conjointement avec Gilbert Léonard et J. Mathieu Cucullu comme sécurités; secondement, un bond de cinq mille piastres, souscrit par lui le 6me jour de mars 1843, comme collecteur des taxes d'Etat pour l'année 1843, conjointement avec Gilbert Léonard et J. Mathieu Cucullu, comme sécurités; Troisièmement, un bond de cinq cent piastres, souscrit par lui, le 22me jour de janvier 1844 comme collecteur des taxes d'Etat pour la paroisse de St Bernard pour l'année 1843, conjointement avec Gilbert Léonard et J. Matthieu Cucullu, comme sécurités.

Le présent est à l'effet de donner avis à toutes personnes que cela intéresse, d'avoir à déduire par écrit au bureau du secrétaire d'Etat, à la Nouvelle-Orléans, sous quarante vingt dix jours après la publication du présent, les raisons pour lesquelles lesdits bonds ne seraient pas cancellés et annullés.

[L. S.] Donné sous ma signature et le sceau de l'Etat, à la Nouvelle-Orléans, ce vingt-quatrième jour de février de l'année de Notre Seigneur mil huit cent quarante cinq, et la soixante neuvième de l'indépendance des Etats-Unis. A. MOUTON

ROBERT CARTER NICHOLAS, Secrétaire d'Etat 6 mars—90

EN débarquement du navire Eleonore, de Liverpool:

10 caisses jaconats nouveau goût;

10 caisses ginghams rayés et unis;

5 balles brin blanc, fil;

6 caisses bretagnes;

6 balles toile à drap;

10 caisses coton à coudre, Farquharson, à vendre par

5 m DUNCAN KENNEDY, 52 Toulouse

IMPORTATION DIRECTE.

REÇU par le navire South Carolina, du Havre:

Balzorines, en robes et pièces de vingt yardes,

Mousselines imprimées, do

Mousseline brodée, blanche et couleur.

Jaconats et guinghams.

Un superbe assortiment de rideaux brodés, par morceaux ou pièces.

Une caisse chaîne mousselines, blanc et couleur.

Et un grand assortiment de marchandises en magasin, telles que: mousselines blanches et en couleur, de toutes descriptions; cravates et foulards, à vendre à bas prix par

6m Fs. PERRET, 56 Toulouse

SANGSUES.

Le soussigné a reçu dernièrement d'Europe, un grand assortiment de Sangsues Hongroises et Suédoises, les quelles il offre à vendre à des prix très modérés; étant le seul importeur. Le public peut être assuré d'obtenir un article bon et frais. On trouvera au même établissement un grand assortiment d'estampes françaises et américaines, cadres, glaces, &c.

31 jan J. B. RUSCONI, 187 Chartres.

SANGSUES.

RECEMMENT arrivé par le Talma, des Sangsues de bonne qualité, et à vendre au détail à dix sous pièce, ou en gros, par cent, à huit sous pièce, au Grand Dépôt Général au Café, rue de l'Esplanade, No. 96, encoignure Casacalvo, à la continuation de la rue Royale.

Les pharmaciens et les habitants de la campagne, seront servis à leur satisfaction.

Le même Entrepôt a reçu par le navire Amsterdam, des Sangsues de Hongrie et [illegible] Suédoises, de qualité supérieure, qu'on vendra depuis dix à vingt cinq sous. Les prix en varient selon la grosseur des Sangsues.

8 oct J. F. SOUBIRAN

SANGSUES.

REÇU par le Louis XIV, un grand et superbe assortiment de Sangsues Espagnoles, Hongroises et Suédoises, à vendre depuis CINQ jusqu'à VINGT cents, toutes garanties, au dépôt général, rue du Quartier, No. 46, entre Condé et Levée, près l'hôtel des Monnaies.

Les pharmaciens, les habitants et les marchands de la campagne, les obtiendront à vingt cinq pour cent de rabais. RENAUD PETIT-BIEN.

17 mai

FABRIQUE D'EAU DE SELTZ.

RENAUD PETITBIEN ayant joint à son établissement de la rue du Quartier une fabrique d'Eau de Seltz, prévient le public qu'il fournira pour toute la saison des Limonades Gazeuses à l'ananas, à la groseille, à la framboise etc., etc., etc.

L'Etablissement se charge de faire rendre à domicile au prix de

Eau de Seltz, la douz.		$1 00
Limonades Gazeuses, parfums assortis,		1 00
Le verre non compris		

Rue du Quartier, No. 46, près de l'Hôtel des Monnaies. Des ordres seront reçus chez Victor Hebert, libraire rue de Chartres. 12 juin

CONSULAT DE FRANCE.

AVIS MENSUEL—Mars 1845.

SONT invitées à se présenter à ce Consulat pour affaires qui les intéressent, les personnes dont les noms suivent:

B	Jacobs, Stanislas
Béranger,	Jambon, Etienne
Bouguenille, Philippe	K
Bordeville, Marcelin	Kirch, Jean Michel
Boer, David	Klein,
Benel, Levy	L
Bizet, Barthelemy	Lesignan, Etienne
Boucard, (la famille)	Larroque,
Bessuet, Etienne	Lemaire, Eugène
C	M
Chauvel, Amand Justin	Moné, Jean
Chatre, Eustache	Melicke, Xavier
Canel.	Massieu, Guillaume
	Martel & Barthelemy.
D	N
Duchenois, Ferdinand	Neguelouz, St. Hilaire
Dupret, Théophile	P
Depalgue, Jacques	Peuillet, Charles
Debise, Marie	Porret, Louis
Duchesne Duvernay	Page, Antoine
Dumarest Vve.	Perrodin, François
Desbaud époux	Potier Gillet
De Chasey L.	Parabère, François
Dubois, Caesimir	R
E	Rongot, A telulie (Mme)
Engelsheim, frères	Richard, Auguste
F	S
Feuchère, Lucien	Simonetti,
Forestier, (Mme)	Segory, Charles
G	Savoye, Philibert
Guérin, Carreyour	Sanguinetti,
Guillot, Antoine	Senaul,
Gauffroy, Jean Baptiste	Schlim,
Georger, Florent	T
Grégo	Tremoulet,
Garreau, Adrien	V et W
H	Vandegriff, époux
Huber, Jean	Vergès François
Herber Jean	Videau Pierre
Harbouet, Vital	Vernouille
J	
Jourdan Honoré Théodore	Weret, Auguste
Jourdan Antoine Luc.	

La chancellerie du Consulat de France, située encoignure Remparts et St Pierre, est ouverte tous les jours de dix heures du matin à trois heures de l'après midi.

L'Economie est le chemin de la Fortune

LES VIEUX HABITS SONT MIS A NEUF.

Etablissement de Teinturier—Dégraisseur de Londres.

JOHN J. JACKSON, arrivant de Londres, informe respectueusement les habitants de la Nlle-Orléans et des environs, qu'il a loué le magasin No. 96 rue du Camp, quelques portes avant la rue Poydras, dans le but de teindre, réparer, dégraisser et remettre à neuf

LES HABILLEMENS D'HOMMES,

Par un procédé tout nouveau. Tous les habits qui lui seront remis paraîtront comme neufs sans les endommager aucunement, et l'ouvrage n'était pas fait à la satisfaction des personnes qui lui confieront leurs habits, il ne leur sera rien demandé.

La longue expérience du soussigné pendant son apprentissage à Londres, et en travaillant pour les Gardes du Corps et pour d'autres officiers, le met à même de teindre en écarlate et en d'autres couleurs avec une grande supériorité. Il enlève les taches de toute espèce.

Les personnes qui font partie de compagnies militaires et dont les uniformes peuvent être tachés et hors d'état de servir, sont invitées à mettre les talents du soussigné à l'épreuve.

Broderies en or, en argent, épaulettes, materiels par le temps, remis dans leur lustre et leur brillant primitif.

HABILLEMENTS DE DAMES, y compris ceux en soie, en satin en velours, teints et remis à neuf, dans les couleurs les plus vives.

Couverts de voitures, rideaux, tapisseries, dessus de table, de sofas, descentes de lit, devantures de cheminée, etc., nettoyés et complètement remis à neuf.

Beaucoup de personnes répugnent à faire mettre à neuf ou teindre leurs habillements, leurs tapis, etc, craignant d'être trompées par quelque novice; le soussigné ne demande qu'une épreuve pour qu'on puisse apprécier son talent.

Le soussigné espère obtenir une part du patronage public.

Tout ouvrage qui lui sera confié sera prêt à être remis et délivré dans les 48 heures qui suivront.

13 nov. JOHN J. JACKSON.

CHAMPAGNE Supérieur—Les soussignés, seuls agents de MM. le marquis de Massina et de Loisson, propriétaires de vignes dans les meilleurs crus de la Champagne, ont en magasin, d'importation directe de ces messieurs:

100 paniers champagne, Tierey, 1re qualité grandes et demi bouteilles.

100	dito	do	qualité supérieure do
50	do	do	de Ay, 1re qualité do
50	do	do	Verzenay do do
50	do	do	do supérieur do

15 mars JORDY & BRASIER, 10 Conti.

LIQUEURS assorties—Absynthe, Maraschino, curaçao et anisette, à vendre par JORDY & BRASIER, 10 Conti.

15 mars

PRUNEAUX—Sardines et cape à l'huile, huile d'olive en paniers, à vendre par JORDY & BRASIER, 10 Conti.

VIN BLANC—25 tierçons, bon vin de Barsac, à vendre par JORDY & BRASIER,

15 mars 10 Conti.

A VENDRE, en débarquement du navire Amerika—25 quarts et 25 huitièmes pipes eau de vie de Cognac 4me preuve, de J. J. Dupuy, par JORDY & BRASIER,

15 m 10 Conti

SUCRE DE LA HAVANE—25 caisses en débarquement de l'Alabama, et 50 do en magasin, à vendre par

25 m B. VALLS, 26 Commune

CIGARES de la Havane—17,000 en débarquement de l'Alabama et 170,000 en magasin et à vendre par

25 m B. VALLS, 26 Commune

TABAC de la Havane—60 Balles pour capes et tripes, à vendre par

25 m B. VALLS, 26 Commune

GENIEVRE DE HOLLANDE—4 pipes à vendre par

25 m B. VALLS, 26 Commune

NATTES D'ALICANTE—75 douzaines, à vendre par

25 m B. VALLS, 26 Commune

GRAINES pour Oiseaux—25 sacs, à vendre par

25 m B. VALLS, 26 Commune

GINGEMBRE de Canton—30 caisses, à vendre par

25 m B. VALLS, 26 Commune

CONFITURES de la Havane—10 caisses, à vendre par

25 m B. VALLS, 26 Commune

GUAVA—Pâte et Gelée, à vendre par

25 m B. VALLS, 26 Commune

PAPIER POUR REGALIAS—A vendre par

25 m B. VALLS, 26 Commune

AMANDES—100 caisses à coquilles douces et 18 de amères de Valence, à vendre par

25 m B. VALLS, 26 Commune

PICADURA—10 barils, à vendre par

25 m B. VALLS, 26 Commune

RHUM de la Nouvelle Angleterre—A vendre par

25 m B. VALLS, 26 Commune

AMUSEMENTS.

Théâtre d'Orléans.

JEUDI, 27 MARS 1845,

La seconde représentation de

LA REINE DE CHYPRE,

Grand Opéra nouveau en 5 actes et 6 tableaux, de St Georges, musique d'Halévy, auteur de la Juive et de l'Eclair.

Cet ouvrage sera orné de tout son Spectacle. Trois décors neufs peints par Develle, costumes nouveaux récemment arrivés de Paris.

On commencera à 6 3[illegible]4 heures.

Théâtre Américain.

Troisième Représentation de l'Opéra Italien.

VENDREDI, 28 MARS 1845.

On donnera pour la première fois cette saison,

MARINO FALIERO,

Grand opéra en trois actes, de Donizetti, orné de décorations nouvelles, &c.

Pour les détails voir l'affiche.

PRIX D'ENTRÉE—Premières loges et parquet, $1 00

Secondes loges, 50

Troisièmes loges, 50

Les familles respectables de couleur pourront obtenir des loges particulières, en s'adressant au contrôle.

MM IBAÑEZ,

[Elève de Thalberg]

ET DAVIS FLUTISTE,

Donneront un concert vendredi, 28 du courant, à 7 heures et demie précises,

A LA SALLE DE BAL ST.-LOUIS.

Pour les détails voir les programmes.

26 mars—4t

Bal des Pères de Famille.

A UNE assemblée des souscripteurs, tenue le 9 mars, au Washington Armory, il a été résolu que ce bal aura lieu le vendredi 28 de ce mois.

DIRECTEURS:

J. W. Boban,	J. G. Quirk,
F. Schmidt,	M. O. Gleeson,
H. Lockett,	F. Stark,
A. B. Bole,	H. Foree,
G. W. Reuner,	H. J. Peters,
J. W. Walton,	F. Jordy,
J. M. Gould,	J. Baldwin,

J. M. Fernandez.

Salle Giquel.

BAL DE SOCIETE.

LA Liste des Souscripteurs pour QUATRE BALS de Société,—devant avoir lieu le 29 Mars, les 5, 12 et 19 Avril,—est maintenant ouverte au Bureau de M. de Marans, encoignure Grands Hommes et Champs Elysées.

COMITE:

De Marans	J. Rochemin
T. Mouney	Geo. W. Harby.

18 mars—1 [illegible]

Galerie Nationale.

Belles Peintures ajoutées à la Galerie Nationale, 13, rue St Charles.—Ouverte tous les Jours.

Les Premiers Chrétiens prisonniers à Rome, par	Hungtington
De Soto et la Découverte du Mississipi, par Rothermel	
Délivrez-nous de l'Enfer, illustré, par	Leutze
Le Christ mis dans la Tombe, d'après	Caravaggio
St Pierre Crucifié, d'après	Guido
Et 6 jolis Paysages par	Doughty et Beddington

Cosmoramas se paraîtront que quelques jours. 10m

SALLE D'ORLEANS.

GRAND BAL PARE ET MASQUE.

A. WHITLOCK, a l'honneur de prévenir ses amis et le public en général, qu'il continuera à diriger les Bals de la Salle d'Orléans, et que ces Bals auront lieu les

DIMANCHE, LUNDI, MERCREDI et VENDREDI.

Rien ne sera épargné pour rendre cette Salle une des meilleures lieux d'amusemens en ville.

L'orchestre, sera composé des meilleurs musiciens de la ville.

26 mars A. WHITLOCK Directeur.

SALLE DE BAL WASHINGTON.

GRAND BAL PARE ET MASQUE

Rue St. Philippe, entre celles Royale et Bourbon.

LE Directeur informe respectueusement ses amis et le public en général, que cette Salle ayant été entièrement réparée, sera ouverte tous les MARDI, JEUDI et SAMEDI, pendant la saison.

Entrée:—Cavaliers, $1; Dames, gratis

A. WHITLOCK Directeur

AUTOMATE.

UN MAGNIFIQUE AUTOMATE, qui vient d'arriver de Paris, peut être vu maintenant, tous les jours de 10 heures à midi, et de 3 heures à 10 heures P. M., au-dessus du café de l'Aigle, encoignure Conde.

Prix d'entrée 50 cents. 7 mars

Académie de Danse

PAR J. DEVOTI.

LEÇONS DE POLKA.

UNE classe a lieu à sa résidence rue de Chartres, No 183, tous les lundis, mercredis et vendredis, à sept heures du soir, pour l'enseignement de la danse et de la valse. Les leçons de Polka auront lieu les mêmes soirs, à huit heures.

La classe de l'Armory du Bataillon Washington, pour les demoiselles et jeunes garçons, a lieu le mardi, à quatre heures et demie, et le samedi à une heure P. M.

Les élèves de cette classe paieront $6 par mois.

Toutes les danses de caractère sont enseignées à part.

M. De Voti se charge de donner des leçons particulières à domicile.

On peut se procurer des [illegible] suivantes:

Chez M. Grenet, rue Bourbon, No. 29

Chez M. Alfeca, encoignure Carondelet et St Joseph

Chez M. Noquet, de Royale et Toulouse

Chez M. Bouer rue du Camp, No. 247.

Au No. 183, rue Julia

Au Lycée d'Orléans, rue de l'Esplanade.

Au Lycée de la [illegible], 71, rue des Remparts.

A l'Académie Jefferson, rue de la Bourse.

24 janv

MUSIQUE NOUVELLE.

T. E. BENOIT prévient ses amis et le public qu'il a transporté son Magasin de Musique au No 18, rue de Chartres, entre Conti et Bienville.

Il vient de recevoir par le Nashville un grand assortiment de Musique nouvelle, un joli choix de

ROMANCES & DE POLKAS.

pour Piano. Aussi: Un grand assortiment d'Instrumens en tous genres, Orgues, &c.

On trouve chez lui des Instrumens en cuivre pour musiques militaires, des premiers fabricans de Paris.

A DES PRIX TRES BAS. 5 nov

VINS—200 barriques vin rouge, St Estèphe, St. Julien, Listrac Médoc, Grand Larose, Haut Brion, 70 demi barriques vin blanc, 300 caisses vin rouge, St Julien et Chateau Lafitte, 20 caisses vin blanc, Chateau Yquem, à vendre par EUGENE ROCHEREAU,

20 m 17 et 19 St. Louis

SARDINES—250 caisses sardines à l'huile, marques de Canaud de la Rochelle, à vendre par

20 m EUG. ROCHEREAU & Co, 17 et 19 St. Louis

COGNAC—Cognac champagne très vieux, en demi et quarts de pipes, marques de Castillon, sous les clefs de la Douane, à vendre par

E. ROCHEREAU & Co, 17 et 19 St. Louis

A VENDRE, en débarquement du navire Amerika.

30 milliers carreaux de bouteilles,

1 boucaut fil à voile, par

ST. YVOR BARRETT,

19 mars 45 Vieille Levée

NORCROSS & FOSDICK, 40 rue Gravier, ont en magasin, en débarquement et à vendre—

30 milliers sucre raffiné, en pain, et par 1[illegible]2 à 3 boucauts, 50 barils sucre de Boston raffiné, en pains, en morceaux et en poudre; 400 paquets the Young Hyson, poudre à canon, impérial, Bouchong, et Pouchong; 30 barriques sucre de Boston No. 1; 200 barils mequerreaux du Sud et de Boston No. 1 et No. 2; 100 demi barils do No. 1; 500 caisses morue; 800 sacs poivre, 100 do piment; 500 doux cassé; 250 barilets clous; marques de Boston; 360 douz brooms peints; 100 caisses chocolats No. 1; 25 barilets figues de Smyrne; 100 milliers cigares Principe; 50 caisses amidon; 200 do blancs de baleine; 25 sacs amandes de Marseille coque tendre; 100 barriques et demi de riz; 1-9 sacs vieux café Java, 100 do café Havane; 300 pierres à repasser de la Nouvelle Ecosse; 200 barils rhum de la Nouvelle Angleterre, 30 pipes genièvre. 30 demi do eau de vie; 25 barriques huile de blanc de baleine d'hiver. 20m

AVIS

LES soussignés ont transporté toutes leurs marchandises de la rue de Chartres, No. 17, à leur nouveau magasin, rue des Magasins, No. 25, qui est occupé par MM Morton & Co. PEET & MORTON.

24 fev

AVIS—Les soussignés ayant transporté tout leur stock de Marchandises au No. 25, rue des Magasins (Fience Row) offrent à vendre l'assortiment le plus vaste et le plus varié qui ait été offert sur cette place. L'attention des marchands et pacotilleurs y est appelée particulièrement. PEET & MORTON,

24 fev 25, Magasins

GINGA fil—Quelques caisses ginga tout fil, à vendre par PEET & MORTON,

24 fev 25, Magasins

KERSEY—60 balles kersey et linseys, à vendre par

24 fev PEET & MORTON, 25 Magasins

COTON Lowell Yazoo—40 balles 7[illegible]8 et 4[illegible]4, pour habillements de nègres, à vendre par

24 fev PEET & MORTON, 25 Magasins

CALICOT de printemps—100 caisses d'un nouveau goût, à couleurs légères, à vendre par à bas prix, par

24 fev PEET & MORTON, 25 Magasins

DRILLING en fil—Un grand assortiment à carreaux d'un nouveau goût, à vendre par

24 fev PEET & MORTON, 25 Magasins

COTONNADES—25 caisses genres assortis, venant d'arriver et à vendre par PEET & MORTON,

24 fev 25 Magasins

COTON écru—300 ballots assortis, à vendre par

24 fev PEET & MORTON, 25 Magasins

ETOFFE écrue à Moustiquaires—30,000 yardes de 4[illegible]4 de large, à vendre par PEET & MORTON,

24 fev 25 Magasins

KERSEY pour nègres—[illegible] balles kersey à vendre à bas prix, par PEET & MORTON,

24 fev 25 Magasins

MOUCHOIRS de soie—300 pièces mouchoirs de poche, à vendre par PEET & MORTON,

24 fev 25 Magasins

TOILE et Bas—25 caisses toile d'Irlande et 300 douzaines bas, à vendre à bas prix par

24 fev PEET & MORTON, 25 Magasins

MOUCHOIRS de deuil—100 douzaines mouchoirs de tête, à vendre par PEET & MORTON,

24 fev 25 Magasins

MARCHANDISES Sèches—500 colis fraiches, à vendre par PEET & MORTON,

24 fev 25 Magasins

COUVERTURES—50 balles couvertures à nègres, à vendre par PEET & MORTON,

24 fev 25 Magasins

AVIS—La société de Morton & Co. cesse à dater de ce jour. PEET & MORTON,

24 fev 25 Magasins

CHANGEMENT de domicile—PEET & MORTON ont transporté leur nouveau magasin au No. 25, rue des Magasins 24 fev

LINON imprimé &c.—10 caisses linon, imprimé, nouveau goût; 4000 douz. fine coton a coudre de Spool; fil patenté de Marseille, et de différens numéros, à vendre par

24 fev PEET & MORTON, 25, Magasins

CRAVATTES d'été—pour hommes—Un lot de nouveau style et dessins, de première qualité, à vendre à l'encoignure des rues Magasins et Commune, par

8 mars NORTH & BROTHERS.

JACONAT français—Quelques caisses des plus belles qualités, à vendre à l'encoignure des rues Magasins et Commune.

8 m NORTH & BROTHERS.

BALZORINES—Un splendide assortiment des derniers modes, à vendre à l'encoignure des rues Magasins et Commune, par

8 m NORTH & BROTHERS.

MOUCHOIRS Madras français—300 douzaines venant d'arriver et à vendre à l'encoignure des rues Magasins et Commune par NORTH & BROTHERS.

8 mars

MERINOS français—pour habits—Quelques qualités de choix, actuellement en débarquement du navire Caledonia à vendre à l'encoignure des rues Magasins et Commune par NORTH & BROTHERS.

8 mars

MARCHANDISES SECHES—North & Brothers, encoignure des rues Commune et Magasins, invitent respectueusement les acheteurs à venir visiter leur stock de MARCHANDISES Françaises qu'ils viennent de recevoir par les navires Champlain, Duncallon, South Carolina, et Caledonia, du Havre, les grandes marchandises ont été expédiées de France le 30 janvier 1845.

8 mars

OPORTO, Sicile Malaga doux, Canarie ma, que de Quell. Piqua de Dabney, Madere, Sherry &c. en pipes, demi et quarts, à vendre par

26 mars ROBERTS & HALL, 75 Magasins

CABOTAGE.

POUR ST. MARTINVILLE et tous les ports intermédiaires.—Le steamboat en marchant CLERMONT, capitaine Kink, partira pour les ports ci-dessus, vendredi à 5 heures de l'après midi. Pour fret ou passage, à bord ou à FOLLAIN & BELLOCQ,

46, St. Louis

PAQUEBOTS DES ETATS-UNIS, BRILLIANT ET ALEX. SCOTT,

Arrangements pour le printems et l'été.

Pour la Côte de Donaldsonville, Baton Rouge, Port Hudson, Bayou Sarah et Pointe Coupée—Les bateaux ci-dessus nommés feront après cette époque deux voyages par semaine. L'Alex. Scott, capitaine Swon, partira de la Nouvelle Orléans tous les dimanches et mercredis, à 10 heures du matin. Le Brilliant partira de la Nlle Orléans tous les mardis et vendredis, à 10 heures A. M. En revenant, l'Alex. Scott partira du Bayou tous les lundis et vendredis à midi, et le Brilliant tous les mercredis et samedis, à midi, arrivant à la Nouvelle Orléans le lendemain matin de bonne heure. Le mercredi, l'Alex Scott se rendra à Tunica, Pointe Coupée et Fort Adams Pour fret ou passage, s'adresser à bord, ou à

10 fev WM. AVERY.

POUR LA BALIZE & LA COTE. Le bateau à vapeur FAME, capitaine John E. Northrup, partira du pied de la rue St Louis, tous les mercredis à 10 heures A. M. pour la Balize et les habitations intermédiaires. Pour fret ou passage, s'adresser à

JACQUES LAROSE,—Agent

18 mars. 75, Vieille Levée.

PAQUEBOT REGULIER POUR LA COTE, DONALDSONVILLE, Lafourche &c.—Le bateau à vapeur JUNIATA, capitaine Choate, partira de la Nouvelle Orléans les jeudis à 10 heures du matin, et à son retour il quittera Thibodeauxville les dimanches à 6 heures, et Donaldsonville les lundis matins à 6 heures. Pour fret ou passage, s'adresser à J M LANDREAUX & Co

31 janv 11, Front Levee

POUR LAFOURCHE ET LA COTE. Le bateau à vapeur à passagers, MISSOURI MAIL, capitaine Littleton, fera à l'avenir ses voyages deux fois par semaine à Donaldson, en partant de la Nouvelle Orléans, comme avant, tous les lundis et jeudis à 10 heures du matin et de Donaldson, tous les mercredi et samedi à 6 heures du matin.

Le Missouri Mail prendra du fret, bien que le bayou soit bas, en le faisant transporter le long du bayou sur des bateaux plats aux prix les plus modérés.

Pour fret ou passage, s'adresser à bord ou à

J. A. BEAUD & LANDRY,

12 jan—3m 14 Bienville

POUR LA HAVANE—Le navire paquebot à vapeur ALABAMA, capitaine Windle, partira pour le port susdit le Dimanche 30 du courant, à 9 heures du matin. Pour fret ou passage, s'adresser à bord ou à

MERLE, BEYLLE & Co,

26 mars 79, rue Tchoupitoulas.

ON a besoin d'un navire ou d'une barque pour charger au Fret fort pour New York; d'une goëlette de calant pas plus de 5 pieds, et d'un bon navire pour charger pour New York, dans la ligne des paquebots entre New York et la Nouvelle Orléans.

18 m FOSDICK & BRO. 74 Camp.

A VENDRE—Un brick doublé et chevillé en cuivre, du port de [illegible] tonneaux, bien fourni de voiles et agrès, presque neuf et ayant des cabines ou bices surle pont pour 26 passagers. Pour plus amples détails, s'adresser à FOSDICK & BRO.

26 fev 74 Camp.

CABOTAGE.

POUR NEW YORK—Le beau navire SABTELLE capitaine Taylor, ayant la plus grande partie de sa cargaison engagée, partira sous peu. S'adresser pour la balance du fret ou passage, à bord en face du poteau No 28, à la 2de municipalité, ou à

27 m LEVI H GALE, 93 Commune.

POUR NEW YORK—Le navire paquebot CLIFTON, capitaine Ingersoll, ayant la plus grande partie de son chargement engagé, partira cette semaine. Pour fret de 150 balles, ou passage, s'adresser à

J W STANTON & Co,

25 mars Encoignure Magasins et Lafayette

POUR BOSTON—Le navire fin voilier L. H. GALE, capitaine Thompson, ayant la plus grande partie de son chargement engagé, partira sous peu. Pour fret ou passage, ayant de beaux aménagements, s'adresser à NORCROSS & FOSDICK,

14 m ou à L. H. GALE, 93 Commune

POUR BOSTON—Le navire SAXON, capitaine Deane, ayant la plus grande partie de son chargement engagé, partira sous peu. Pour fret ou passage, s'adresser à LEVI H GALE,

10 m 93 Commune

Ports d'Europe.

POUR LE HAVRE—Le paquebot fin voilier NASHVILLE, capt. Pamberton, partira le 26 courant pour le port ci-dessus. Pour passage, seulement, s'adresser à F. POUTZ

20 mars—6 93, Douane

POUR BREME—Le navire fin voilier LUCY, capitaine Gould, partira sous peu. Pour fret de 100 boucauts de tabac, ou passage, s'adresser à

14 m L. H GALE, 93 Commune

POUR LIVERPOOL—Le navire BORNHOLM capitaine Thompson, partira sous peu. Pour fret de 2 ou 3 balles de coton ou passage, s'adresser à

14 m LEVI H GALE, 93 Commune

POUR MARSEILLE—Le navire MADISON, capitaine Foster, partira sous peu. Pour fret de 200 balles coton ou pour passage, s'adresser à

10m LEVI H GALE, 93 Commune

POUR LE HAVRE—Le navire français fin voilier CHATEAUBRIAND, capitaine Laborde, ayant sa charge pour le port ci-dessus. Pour fret de [illegible] ou passage, s'adresser à JENKINS & FIGLER, 7 rue Royale

P. S. Le Chateaubriand possède de superbes emménagemens. Pour passage, s'adresser au capitaine à bord, 1re municipalité, poteau No 9, ou à

8 m—19 AUG. MOLIER, rue St Louis

POUR LE HAVRE—Le navire français LA BELLE CREOLE, capt. Tadlen, partira sous peu pour le port ci-dessus. Pour fret ou passage, s'adresser à bord du capitaine, ou à

BLANCHARD, EMMER & Co,

5m 42 Bienville

POUR LONDRES—Le beau navire fin voilier ELIZA THORNTON, capt Little, ayant la plus grande partie de son chargement engagé, partira sous peu. Pour fret de 400 balles de coton ou passage, s'adresser à L. H GALE,

8 mars 93, Commune

POUR LIVERPOOL—Le navire Anglais, fin voilier ELIZABETH, capitaine McCoy, ayant la plus grande partie de son chargement, partira sous peu. Pour fret ou passage, s'adresser à

DUNCAN KENNEDY, 52, Toulouse

ou à LEVI H. GALE,

27 fev 93, Commune

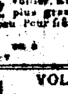

VOLUNTARIOS CATALANES DE LA LUISIANA

La compañía se reunirá en asamblea el jueves 27 del corriente, á las 6 1[illegible]2 de la noche, en la sala de la Bomba No 4 calle de la Vieja Leve.

Se espera de los miembros y á activos como honorarios la mayor puntualidad pues que deven tratarse asuntos de interes. De orden del comandante accidental. MATEO BORDAS,

24 marzo Sargento 1o.

AVIS

TROIS OU QUATRE MESSIEURS peuvent avoir la table et le logement dans une famille créole. S'adresser rue Chartres No. 183, au premier. 16 m

CIGARES DE LA HAVANE.

Nouvellement débarqué des navires à vapeur Marmora et Alabama: [illegible] milliers Cigares Impériales, [illegible], Trabucos, Bayonettes, Caballeros, Damas, Regalias, Millar et Principes, des marques:

Cabanas y Carbajal,	La Palma celebrada,
Carolina,	Dos Hermanos,
Los Dos Ugues,	Esmeralda,
Los Dioses,	
La Inteligencia,	La Habana,
La Diana,	Woodville,
La Ingenuidad,	Romeureil,
La Victoria.	

Les Principes sont de la marque "Vapor." Les cigares ci-dessus énumérés, ajoutés à ceux de premières qualités qui forment le stock du magasin, offrent un des plus beaux et grands assortiments qui soient en ville.

Les connaisseurs et acheteurs, les détaillants de la ville et de la campagne, trouveront une belle occasion de se pourvoir d'excellents cigares. S'adresser à E. JOHNS, 110, Poydras, presque vis-à-vis du théâtre Américain.

21 jan

LE soussigné offre en vente les articles suivants:—200,000 cigares de la Havane supérieurs, Regalias, Imperiales, Canones, Cazadores, Panetelas, Bayonettes, Millar, Damas, Principe des meilleures marques; 20 balles tabac en feuille, tripes et capes, Vuelta de Abajo; 50 douz eaux minérales de Kesecoeger; 150 douz Hock supérieur 1822, 25 et 27; 50 douz Madère vieux; 40 paniers champagne Napoleon; 20 de Clicquot; 600 caisses St Julien Médoc; 100 do Margaux; 40 de Sauterne; 4-de liqueurs assorties superfines; 60 do fines, 50 paniers anisette superfine, 40 do fine; 100 paniers huile d'olive.

1 mars E. JOHNS, 110 Poydras

SUCRE de Boston raffiné—En pains, en morceaux et en poudre—80 caisses sucre blanc de la Havane; 150 sacs café Java du vieux gouvernement, 500 paquets thé poudre à canon, impérial, Pouchong, &c; 100 caisses blanc de baleine; 100 douzaines savon de Boston et Cincinnati; 20 barriques riz de Charleston; 200 tambours figues de Smyrne; 400 barriques clous de Boston; 150 sacs poivre de Sumatra; 25000 sacs au pitre de la contenance de 1 à 3 boisseaux; maquereaux No. 1, en barils et en caisses; 100,000 cigares imitation principe; 34 serons indigo Carracas; saleratus, amidon; caisses chocolat; seaux peinturés, &c. &c. à vendre par NORCROSS & FOSDICK,

28 jan 40 rue Gravier.

DE BOSTON—400 caisses et barils sucre de Boston, 30,000 sacs en pitre à 1[illegible]2 et 3 1[illegible]2; 1000 paquets de thé, 50 barriques riz; 300 sacs poivre; 40 sacs piment; 2 6 barils maquereaux No 3, 100 caisses do, 1500 caisses savon et chandelles, 20 barriques huile de blanc de baleine; 300 tambours figues de Smyrne, à vendre par

NORCROSS & FOSDICK,

10 m 40 Gravier

TALAMON FRERES,

44, rue de Chartres,

REÇOIVENT par le Severn du Havre, et offrent à vendre aux plus bas prix de la place:

6 caisses chapeaux de paille d'Italie pour hommes;

4 dito dito dito pour enfans;

6 balles cotonnade française;

1 caisse d'éventails de tous prix;

1 dito de bretelles tricotées avec boucles à boutons;

Gants filet Egyptien noirs et blancs;

Gants fil d'Ecosse blancs et gris, pour hommes et pour femmes;

Mitaines en filet avec doigts;

Rubans taffetas noir et couleurs;

Galons de soie, gris, pour border les souliers;

Bourses en filet et en soie;

Fil français gris, noir et bleu;

Un assortiment de colliers et d'épingles en jais;

Bandes indéplissables;

Corsets de toutes qualités;

Houpes à poudrer.

TOUJOURS EN MAGASIN:

Un grand assortiment de Peignes, brosses, boutons, épingles, aiguilles, galons, ouvrages, gances en soie et en coton, agraffes, plats et ordinaires, bourses en coton et en soie, dés à coudre blancs et en acier, amorces en grandes et petites boites, amorces de choix en boites de fer blanc, miroirs dorés, bretelles de toutes sortes, soie à coudre, jarretières élastiques, couverts en fer battu et en composition, poupées en peau et habillées, plumeaux de 14 à 30 pouces, crème de Perse, eau de cologne, eau de lavande, eau de fleurs d'oranger, peaux de veau vernies et cirées, fil à cordonnier.

AUSSI:

Seines à pêche de toutes dimensions, éperviers, tramailles et lignes de première qualité. 11 mars

AVIS.

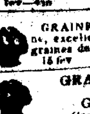

Le soussigné a à vendre aux prix les plus bas, à sa serre chaude rue St. Charles, une grande et belle collection de Roses mousseuses, œillets flamands, camelias, Azalias Rhododendrons, Jasmins, Gloxinias, Dahlias, cactus, amaryllis, &c., et une grande variété d'autres plantes de serres chaudes et exotiques.

Il a environ une centaine de superbes roses.

Les ordres qui lui seront envoyés, recevront une attention toute particulière; et rien ne sera demandé pour le transport des plantes sur les bateaux à vapeur.

1 fev—4m JOHN M. SACH.

GRAINES FRAICHES DE TABAC de la Havane, excellente qualité, à vendre au magasin de W. DINN,

16 fev 11, Commune

GRAINES DE JARDINAGE ET GRAINES DE FLEUR,

Garanties de la Récolte de 1844.

Le soussigné vient de recevoir par la barque Robert Morris, de Philadelphie, un grand assortiment de graines de jardinage des meilleures maisons du Nord, ce qui, ajouté à son stock en main, forme le plus grand assortiment de graines de toutes espèces pour le printemps.

Les marchands à commission, planteurs, jardiniers et marchands au detail seront fournis par boisseaux ou livres, ou en paquets par douzaines et en boîtes de $2 à 50 chaque, au plus bas prix de la ville.

28 jan W. DINN, 11 Commune

FIGUES DE Smyrne—120 tambours, à vendre par

25 m B. VALLS, 26 Commune

SAUCISSONS—3 caisses à vendre par

25 m B. VALLS, 26 Commune

HUILE D'ANIS—A vendre par

25 m B. VALLS, 26, Commune

VENTES A L'ENCAN.

PAR JOHN M. BECK, Encanteur.

Propriété de la banlieue du faubourg Bouligny.

IL sera vendu à l'Arcade de Banks, le lundi, 7 avril, à midi,

DIX TERRAINS DE VALEUR au faubourg Bouligny, avec toutes les terres d'alluvion qui pourront se former.

Les personnes qui désireraient acheter, feraient bien de les examiner, de les léguer. Un tiers des terrains seront des terres d'arrivent à cet endroit, et les affaires susceptibles d'augmenter dans ce quartier.

Conditions—Un quart comptant, et le reste à 1, 2 et 3 ans de crédit, avec hypothèque.

La vente sera faite par les actes de vente seront passés pardevant L. F. Kenny, notaire public, dans la ville de Lafayette. 27 mars—4

Vente d'Eau-de-vie, Genièvre, The, Café, Huile, Vins, Fromages et Vivres.

PAR STEAD & HYDE.

A. Devril, encanteur.

VENDREDI, vingt-huit courant, à dix heures, il sera vendu au magasin de Mrs. Fosdick & Brothers, No. 74, rue du Camp, pour clore différentes factures, les articles suivants:

6	pipes genièvre supérieur, marque Oie.	
15	do do bonne qualité.	
8	demi pipes eau de vie, J. J. Dupuy, léger.	
4	do do Denser.	
4	do do Pellevoisin.	
6	do Madère, London particular, euge. teal.	
2	quarts pipes do do do	
5	do vin d'Oporto, London dock.	
30	paniers Champagne.	
20	barils cidre de Newark, choisi.	
20	do vinaigre de cidre.	
21	do huile de lanterne.	
1	barrique huile de baleine, épurée, pour hiver.	
175	boîtes de douze livres thé hyson supérieur.	
11	caisses do; 2 caisses vieux thé hyson.	
4	demi caisses souchong; 1 demi caisse en paquets.	
44	caisses tabac de la Virginie.	
210	sacs café de Rio.	
11	cercons de Rio; 20 do [illegible] de-gris-par	

Conditions à la vente. 27 mars—0

PAR FRANÇOIS FERNANDEZ.

Vente pour un règlement.

IL sera vendu, samedi prochain 29 du courant, à la Bourse de la Cité, rue St Louis.

La negresse SARAH, âgée d'environ 40 ans, cuisinière et blanchisseuse.

Condition—Six mois de crédit en un billet endossé à satisfaction et hypothèque.

L'acte de vente par devant M. A. Ducatel, not. pub. aux frais de l'acquéreur.

27 mars—3

Lots de valeur dans le faubourg Tremé, Première Municipalité.

PAR M. BARNETT Jr.

IL sera vendu samedi, vingt neuf mars, à midi, dans la rotonde de la Bourse St Louis, onze lots de terre dans l'îlet borné par les rues Esplanade, Quartier, Tonti et Mirou, décrites sur un plan qui sera déposé à la Bourse la veille de la vente. Cette vente sera absolument réservée, pour effectuer un partage.

Conditions: Un quart comptant et la balance à 6, 12 et 18 mois de crédit, en billets endossés et portant hypothèque jusqu'au parfait paiement, les acheteurs fournissant leurs billets en dedans à la convenance des vendeurs. Les actes de vente pardevant Edouard Barnett, notaire public, aux frais des acquéreurs. 27 mars—3

PAR M. BARNETT, Jr.

Succession de Jacques Philippe Guinault.

IL sera vendu à l'encan, jeudi, 3 avril 1845, à midi précis, à la Bourse St Louis, rue St. Louis, en conformité et par ordre de l'honorable Cour des Preuves, dans et pour la paroisse et ville de la Nouvelle Orléans, daté le 15 février 1845, et sous la surveillance de Mr. Croix Casimir Guinault, administrateur de la succession de feu Jacques Philippe Guinault;

Un lot de terre avec les bâtisses et améliorations qui y sont construites, consistant en une grande maison en briques, couverte en ardoises, cuisines en briques et en ardoises, et autres dépendances, lequel lot mesure 58 pieds 7 pouces 3 lignes de face à la rue Conti, entre celles Dumaine et Ste. Anne, sur une profondeur irrégulière de 120 pieds, 11 pouces 4 lignes, borné du côté de la rue Ste. Anne par la propriété de M. V. Duplessis, du côté de la rue Dumaine par celle de M. Dussuau Delacroix, et dans le fond par celle de M. Dupéone Foucy.

2o Le mulâtre Urain, âgé d'environ 27 ans, cuisinier et domestique.

Conditions—La maison, 1[illegible]3 comptant et la balance à 6, 12, 18 et 24 mois de crédit, en billets endossés à satisfaction portant hypothèque jusqu'à parfait paiement; lesquels billets en cas de non paiement à échéance, porteront huit pour cent d'intérêt par an jusqu'à parfait paiement.

L'esclave Urain, comptant.

Les actes de vente se passeront pardevant M. Cuvillier, notaire public. 23 mars—25, 28, 31, 3 av

Cinq cent huit Lots de Terre, propres à établir des résidences de plaisance, en face de la superbe baie de Biloxi.

PAR J. A. BEARD & Co.

J. A. BONNEVAL, Encanteur.

IL sera vendu à l'encan, mercredi, 30 avril, à midi, à l'Arcade de Banks.

Cinq cent huit lots propres à y construire, situés sur la délicieuse baie de Biloxi dans l'endroit connu sous le nom de village de Summerville.

Cette propriété possède de grands avantages sur toutes les autres qui se trouvent sur les bords du lac, par ses sites pittoresques, ses baies de mer, et la régularité qui existe dans la réception des provisions de l'intérieur. Les habitants et les facilités qu'offrent les trajets réguliers des bateaux à vapeur d'avoir une communication constante avec la Nouvelle-Orléans et la Mobile sont appréciables pour les négocians, qui peuvent en six heures de temps se rendre au lieu ou ses appelés leurs affaires.

La respectabilité des maisons possédant des villas à Biloxi, rendent le séjour très agréable, étant tout à l'écart du bruit des bocals du lac.

La propriété est subdivisée en lots spacieux, et les rues et chemins sont très praticables.

Le tout, d'après le plan dressé par M. Moollhausen, architecte et arpenteur, qui sera exposé à la Bourse de Cité, rue St. Louis, le 1er avril, et après cette époque à l'Arcade.

Conditions—Un quart comptant, et le reste à 6 et 12 mois de crédit. Les acquéreurs devront se faire mettre en possession.

Les actes de vente par devant E. Barnett, notaire public, aux frais des acquéreurs.

Pour plus amples informations, s'adresser au bureau de J. A. Beard & Co., près de l'Arcade.

24 mars—3 [illegible]

PAROISSE JEFFERSON—Cour des Preuves—Succession de Aleside Mazarty, f. c. l., décédée veuve de Azor Raymond Zeringue.—En vertu d'un décret de la Cour des Preuves de la paroisse Jefferson, en date du 20 mars 1845, j'exposerai en vente publique, mardi le 8 avril prochain, à l'Arcade de Banks, à la Nouvelle Orléans, à midi, les propriétés suivantes, appartenant à la succession de Aleside Mazarty (f. c. l.) décédée veuve Raymond Zeringue, savoir:

1o Une portion de terre située sur la rive droite du fleuve Mississippi, à environ six milles au-dessus de la Nouvelle Orléans, mesurant un arpent et un pied et demi de face au fleuve, sur quarante arpens de profondeur, bornée sur le côté d'en haut par la propriété de M. Louis Harang et du côté d'en bas par celle de M. Mulvadon, ensemble avec les bâtisses et améliorations qui s'y trouvent, consistant en une case d'habitation [illegible] excepté toutefois une cabane et quelques barrières sur l'arrière, réservées comme appartenant à Henriette Bernard. La portion de derrière de cette propriété est louée à MM Herang et Fazende pour cinq années à [illegible] de leur réclamation pour certaines ébauches sur la somme d'un [illegible].

2o Marie Louise, négresse esclave, âgée d'environ 60 ans.

3o. Jeff, négre âgé d'environ 38 ans, nègre de champ et charretier.

4o. Françoise, négresse âgée d'environ 40 ans, blanchisseuse, cuisinière, et domestique de maison, avec ses deux enfans, savoir:

5o. Julien, âgé de 9 ans, et

6o Leon, de 7 ans

Conditions de la vente: Moitié comptant, le reste à un crédit de 6, 12 et 18 mois, en billets endossés à la satisfaction de l'exécuteur testamentaire et portant hypothèque jusqu'à parfait paiement, lesquels billets devront porter huit pour cent d'intérêt à partir de leur échéance jusqu'à parfait paiement. Les esclaves ne seront livrés que lorsque les conditions de la vente auront été remplies. Les actes de vente seront passés devant le juge de la paroisse Jefferson, aux frais des acquéreurs.

Paroisse Jefferson, 20 mars 1845.

24 mars—3 PERSIFOR F SMITH, Juge

PAROISSE JEFFERSON—Cour des Preuves—Succession de Aleside Mazarty, f. c. l., décédée veuve de Azor Raymond Zeringue—En vertu d'un décret de la Cour des Preuves de la paroisse Jefferson, en date du 21 mars 1845, j'exposerai en vente, Vendredi le 25 mars courant, à 11 heures du matin, sur la propriété de la décédée, située en face de la rive droite du fleuve à environ six milles au-dessus de la Nlle Orléans: Les effets mobiliers appartenant à ladite succession. Conditions—Comptant.

3 mars—3 PERSIFOR F SMITH, Juge.

Vente par le Shérif.

Gustav. F. Weiss vs. Frédéric Dujor.

COUR DE PAROISSE—No. 16,866—En vertu d'un ordre de fieri facias, à moi adressé par l'honorable Cour de Paroisse, dans et pour la paroisse et ville de la Nouvelle Orléans, il sera vendu à la Bourse de Cité, rue St. Louis, entre les rues de Chartres et Royale, en cette ville, le mercredi 2 avril 1845, à midi.

Trois lots de terre dans le fond de cette ville, désignés sur un plan dressé le 29 décembre 1836 par A D'Hémécourt par les Nos 1, 2 et 3, de l'îlet No. 6, et mesurant ensemble 58 pieds 10 pouces face à la rue St Philippe, 104 pieds 10 pouces et 3 lignes face à la rue Galvez, et 308 pieds 2 pouces et 1 ligne sur la ligne de séparant de la propriété de M. Le Breton D'Orgenoy; le lot No 3 se mesurant au-dessus sur la ligne qui le sépare du lot No 3

Saisi dans l'affaire ci-dessus.

Conditions—Comptant.

D. AUGUSTIN,

21 mars—3 Shérif de la paroisse d'Orléans.

BAZAR PARISIEN.

Encoignure Royale et Dumaine.

NORMANDIN FRERE, a l'honneur de prévenir qu'il vient de recevoir par le South Carolina et le Francis Depau, un très grand assortiment de modes et de nouveautés pour dames et pour hommes, qu'il mettra en vente le mardi, 11 mars courant.

ARTICLES POUR DAMES.

Chapeaux de paille d'Italie, de Guimpe, qui ont obtenu LA MEDAILLE D'ARGENT A L'EXPOSITION DE 1844. capotes en taffetas, fleurs, rubans, dentelles, blondes, broderies, cols, manchettes, voilettes, bonnets, manchettes, gants, dentelles, mouchoirs batiste, unis, brodés et à vivre [illegible], [illegible], garnitures de coiffures, l'ensemble d'articles et tout ce qui concerne les modes et la lingerie, éventails, ombrelles, colliers, bracelets, bagues, bas, souliers, panteuil etc. etc.

ARTICLES POUR HOMMES ET DIVERS:

Cravates en soie, de Joinville, de algérienne, en grenadine, de zéphir, cols satin, chemises toile française de $2 à $6; de couleur de 75 cents à $2, cosses blancs, Panama, bonnets, bretelles, gants fil d'Ecosse, de soie, de peau, parapluies de soie, bourses; bourses, porte-cigares, Panama et Polka. Articles de bureau: bresset, épingles, compliés, fermoirs, jouets d'enfants, petits meubles, flacons, fritelets, grecques, parfums, poupée, fusils, sabres, peignes, savons, pommades, extraits d'odeurs, eau de Cologne, huile antique, cold cream, cosmétiques, eau de lavande, MAGNOLIA, CHRYSMA, DUKE, et tout ce qui peut désirer en parfumerie, au gros et en détail, le tout très frais et à des prix modérés.

SALON POUR LA COUPE DES CHEVEUX A VINGT-CINQ CENTS.

Nouvelle Orléans, 11 mars 1844.

Marchandises de Printemps.

PAR les derniers arrivages de Liverpool et du Havre, nous avons reçu un grand et superbe assortiment de MARCHANDISES SECHES, anglaises, françaises, allemandes et françaises, sur lesquelles l'attention particulière des détaillants est appelée, attendu que nous sommes déterminés à vendre à de très bas prix que les importateurs du Nord.

Dans notre assortiment, se trouvent:

25	caisses cambrics, 10 caisses idem coton et fil.	
15	do listado en fil.	
30	do coutil fantaisie, de Paris, nouveau style.	
5	do idem extra superfin.	
4	do drille blanc, de Londres	
6	do Draps d'été, noirs, extra fins.	
3	do Piques Marseilles superfin, de Londres.	
3	do idem piece, extra-superfin.	
3	do Casimir fantaisie, pour printemps, extra superfin.	
20	do jaconat de couleur, riche.	
10	do balzorine de Paris, nouveau genre.	
10	do barège, pour habillements de robes.	
5	do robes brodées.	
10	balles brin blanc et écru; 4 caisses mouchoirs de batiste fil; 6 caisses mouchoirs de soie, extra-superfin.	
3	do mouchoirs Spitalfield, anglais, 30 pouces.	
2	do bas de robe, dentelle, nouveau style, pour printemps.	
2	do dentelle blanche, nouvel article.	
2	do broderies en soie, grandeurs assorties.	
2	do bretelles élastiques françaises.	

Gants cheveraux, en coton, soie, pour hommes et pour femmes; gants filet noirs et blancs, idem en chamois, pour hommes; mouchoirs batiste, mousseline, cotons; ceintures et rubans brodés pour dames, cravates de dames, dentelles, voilettes, rubans de soie, [illegible], d'habillements; écharpes et dentelles de toutes sortes et couleurs; [illegible] etc. etc.

Aussi un grand stock complet d'articles de MANUFACTURES AMERICAINES, convenables aux habitants, auxquels l'attention des planteurs et des détaillants de la campagne et de la ville.

H. DE GOER & RIFFLARD,

19 fev 21 Magasins

ARTICLES DIVERS—300 caisses savon de Boston et New York; 50 caisses tabac de Colgate et Tremont; 100 caisses blanc de baleine et chandelles de composition; 750 sacs ordinaires de caisses et rames Goshen; lots excellents bouteilles; 100 caisses fromage de Goshen, à vendre en magasin, par HARVEY & COOLIDGE,

10 m 26 et 28 Gravier

TABAC de Cuba capes et tripes, à vendre par

10mars M LAFETRE, 20 St Louis

VENTES DE CE JOUR.

PAR DORSEY, VINCENT & Co

63, rue de Chartres

Wm. Berger, Encanteur.

IL sera vendu aujourd'hui jeudi 27 du courant, à 10 heures, des toiles d'Irlande, coutil fil, drap noir, drap d'été cristallins, toile diaprée, cotonnades, jaconats, mouchoirs de Middlesex, indiennes, fil patenté, mousseline, ginga coton, tweeds &c. &c.

Aussi—Des Habillemens, des chapeaux de palmier, &c.

27 mars—1

PAR STEAD & HYDE.

M. M. Smith, encanteur.

Farine! Farine!

CET après midi jeudi, 27 du courant, à 4 heures 1[illegible]2, il sera vendu à Lafayette, sur la Levée, entre les rues St. André et Adèle, par ordre de sous l'inspection des gardiens du port, et pour compte de qui il appartiendra.

1000 barils Farine, avariée à bord du Chaland Cotie, qui a sombré en abordant la barque New England.

Conditions, comptant. 27 m

Marchandises Anglaises.

PAR F H. PETITPAIN.

JEUDI, vingt-sept mars 1845, il sera vendu à dix heures, à son magasin d'encan, No. 136, rue de Chartres:

Un assortiment de marchandises anglaises, consistant en bretagnes, gingas fil, toile d'Irlande en pièces et coupons, calicots, toile grise, toile de Russie, toile à drap, etc. etc.

—AUSSI—

Cinq balles mouchoirs madras français. 27 mars—1

Nègres de Ouachita, venant d'une habitation.

PAR J. A. BEARD & Co.

J. A. Bonneval, Encanteur.

IL sera vendu à l'encan, le jeudi, vingt-sept du courant, à midi, à l'Arcade de Banks:

Les esclaves ci-après décrits, accoutumés à la culture du coton, mis à l'enchère par consentement des parties, et sans réserve;

Moses, âgé de 36 ans,

Luke, âgé de 36 ans,

Sam, âgé de 40 ans,

Henry, âgé de 18 ans,

Ned, de 37 ans, et sa femme de 38 ans,

Emma, de 36 ans et deux enfants de 4 et 3 ans,

George, de 50 ans.

On ne garantira que le titre des esclaves.

Conditions—COMPTANT. Les conditions de la vente devront être remplies dans quarante huit heures, du jour de la vente, autrement l'esclave sera revendu après une seule annonce dans les journaux de la ville, dans les conditions de [illegible].

Les actes de vente pardevant E. J. Ricardo, notaire public, aux frais des acquéreurs. 26 mars—1

PAR JOS. A. BEARD & Co.

J. A. BONNEVAL, Encanteur.

IL sera vendu à l'encan, le jeudi 27 du courant, à 11 heures, à leur Bureau de l'Arcade de Banks,

55 barriques excellente Bière d'Ecosse, pour clore des consignations.

Conditions—Comptant. 26 mars—2

Vente de Meubles, pour cause de départ.

PAR FRANCIS FERNANDEZ.

JEUDI prochain, il sera vendu à quatre heures de l'après midi, rue du Cirque, entre les rue Perdido et Poydras, la porte après l'Infirmerie, un bel assortiment de Meubles, tels que: Armoires, Bois de Lit, Matelas, Tapis, Sofas, Chaises, Tables et ustensiles de cuisine, etc.

26 mars—2

Beaux Tombeaux de Marbre à l'encan.

PAR ANTHONY FERNANDEZ.

Bureau rue Toulouse, No. 50.

JEUDI prochain, vingt-sept du courant, à dix heures du matin, rue Bourbon, No. 161, entre St. Pierre et Toulouse, il sera vendu:

Trois beaux tombeaux de marbre; une riche devanture de tombeau, sculptée, et plusieurs fontaines pour dessus de tombeaux, de la Cie, et un dessus de table imitation mosaïque, de superbes rosaces pour plafonds de salon, devanture de cheminées en marbre, et autres articles.

Conditions: comptant. 24 mars—4

VENTES A L'ENCAN.

Vente de propriétés améliorées et non-améliorées aux faubourgs Plaisance, Bouligny, Livaudais et Seconde Municipalité—Sans réserve—Pour cause de départ.

PAR J. A. BEARD & Co.

J A Bonneval, encanteur.

IL sera vendu à l'encan, le samedi, 29 mars courant, à midi, à l'Arcade de Banks, les propriétés ci après décrites, sans réserve, par consentement des parties, savoir:

1o Le Lot No. 1, formant l'encoignure des rues Harmonie et Levée, mesurant 36 pieds 2 pouces de face à la rue de la Levée, 51 pie à 11 pouces sur la rue Harmonie, 36 pieds 10 pouces de. demi sur l'autre ligne, et 20 pieds 6 pouces sur la ligne du fond. Sur ce lot il y a une bonne maison avec magasin en bas, en briques, un étage, une écurie à étage en brique du [illegible], et une cuisine pavée en briques; toute la propriété est [illegible] louée au prix de $40 par mois jusqu'au 1er octobre 1845.

Le Lot No. 2, contigu au lot No. 1, mesurant [illegible] pieds de face à la rue de la Levée, sur 90 pieds de profondeur, [illegible] sur la ligne qui le sépare du lot No. 1, [illegible] pieds 1 pouce sur l'autre ligne, et 36 pieds sur la ligne du fond. Sur ce lot se trouve une bonne maison en bois, pièces, un petit bâtiment attenant au lot No. 1, avec écurie, la maison et les cuisines dans le fond, comme ou vendu par le plan de Morhibé à la vente.

Conditions—Un tiers comptant, et la balance à 6, 12 et 18 mois de crédit, en billets endossés à la satisfaction et portant hypothèque, jusqu'à parfait paiement. Lesquels billets devront porter huit pour cent d'intérêt par an à dater de leur échéance jusqu'à parfait paiement. La propriété sera assurée.

2o. Trois Lots de Terre sur la Levée, au faubourg Bouligny étant les numéros 1, 2 et 3 d'après un plan de Pilié Bourgeois, voyer, le No 1 formant l'encoignure des rues Bellecastle et Lyons, mesurant du pied de face à la Levée, sur 191 pieds de profondeur, ensemble sur la ligne parallèle, avec une maison et autres bâtisses qui se trouvent dessus. Le No. 3 est contigu au No 1, même profondeur et même face; il est entouré d'une bonne barrière, et a un bon jardin avec des arbres à fruits, pêchers et autres fruits. Le No. 2 contigu au No. 2, même face et même profondeur; il y a quelques bâtisses sur ce lot.

Cette propriété est bien située pour une planterie ou pour un jardin.

Conditions—Un tiers comptant, la balance à 6, 12 et 18 mois de crédit, en billets avec endossement, portant hypothèque jusqu'à parfait paiement. Les billets qui ne seront pas payés à échéance, porteront un intérêt de 8 pour cent par an jusqu'à parfait paiement.

Les actes de vente pardevant L. F. Kenny, notaire public, aux frais de l'acquéreur.

3o. Huit lots de terre dans l'Ilet borné par les rues Jersey, Laurel, Telédano et le Grand Chemin Whitz. Les lots, numéros 1, 2, 3 et 4 mesurant 31 pieds 4 pouces de face sur la rue Laurel, sur 120 pieds de profondeur, et deux autres sur le Grand Chemin Whitz, sur 120 pieds et deux dans le lot 20. Les lots 5, 6, 7 et 8 mesurant 33 pieds de face sur la rue Telédano sur 120 pieds et de profondeur, et de 140 pieds 4 pouces et demi.

4o. Le No 9 dans l'îlet borné par les rues Chippewa, Telédano, le Grand Chemin Whitz et la Levée, mesurant sur cette dernière 30 pieds de face à la rue Telédano, par 120 pieds de profondeur, et l'îlet No. 10 dans la rue Levée qui se borné par le rue [illegible] contigu au No. 9 [illegible] Constance, Bassin et Edward, mesurant 30 pieds de face à la rue Constance, sur 127 pieds 10 pouces de profondeur entre deux lignes parallèles.

Conditions—Un quart comptant et la balance à 6, 12, 18 et 24 mois de crédit, en billets, tirés et endossés par l'acheteur. Les billets qui ne seront pas payés à maturité porteront un intérêt de 8 pour cent l'an. Les actes de vente pardevant G. R. Stringer, not. pub., aux frais des acquéreurs.

5o. Un certain lot de terre sur la rue Poydras, contigu à la propriété de M. Rodes, entre les rues Annonciation et Laurel, mesurant 30 pieds de face sur 150 pieds de profondeur, avec les bâtisses qui se trouvent dessus. Ce lot est bien situé pour un établissement quelconque.

Conditions—Comptant. Les actes de vente comme ci-dessus.

6o. Un certain lot de terre sur la rue St. Pierre, entre les rues Jessé et Perdido, mesurant 26 pieds de face sur la rue St. Pierre par 160 pieds de profondeur sur un côté et de 72 pieds 10 pouces de large.

Conditions—Un tiers comptant, la balance à 6 et 12 mois en billets non endossés portant hypothèque jusqu'à parfait paiement.

7o. Un lot de terre avec tous les améliorations qui se trouvent dessus, mesurant 27 pieds de face sur la rue Josephine, entre les rues Roman et Prieur, sur une profondeur de 120 pieds entre deux lignes parallèles, ensemble avec les bâtisses en bois sur le lot, [illegible] cuisines et citernes dans le fond. Cette propriété est très bien située pour un logement de familles, et arrangée pour la commodité de familles respectables.

Conditions—Un quart comptant, la balance à 6, 12 et 18 mois de crédit en billets endossés et portant hypothèque jusqu'à parfait paiement.

Les actes de vente pardevant D. J. Ricardo, not. pub., aux frais des acquéreurs. 26 mars—3

Vente Publique.

Succession de veuve George Webre.

SAMEDI, 19 avril prochain, à 10 heures A. M., il sera vendu sur les lieux, par le juge de la Cour des Preuves et encanteur public de la paroisse St. Jacques, tous les biens dépendant de la succession de feue dame Marguerite Millet, décédée veuve George Webre, savoir:

Un, quantité de meubles meublans, ustensiles de ménage et instruments aratoires, chevaux, bœufs, moutons, &c.

40 ESCLAVES, dont 27 hommes, 16 femmes et 7 enfans; la plupart nègres de champ, quelques-uns domestiques, un laboureur et un forgeron.

37 de ces esclaves sont libres de toute hypothèque et se vendront séparément de l'habitation-sucrerie.

12 de ces esclaves se vendront en bloc, ensemble avec 600 actions de la Banque des Citoyens de la Louisiane (dont desquels esclaves sont hypothéqués à la dite banque), et ensemble avec

L'HABITATION établie en sucrerie, située en la paroisse St. Jacques, sur la rive droite du fleuve Mississippi, ayant 18 arpents et 19 toises de face au fleuve, plus ou moins, (formant [illegible] arpents et [illegible] toises) de profondeur mesurant de 40 arpents et des grandes [illegible] et des concessions ultérieures, [illegible] formant 1 degré, 20 minutes et 40 secondes plus ou moins, ayant une profondeur moyenne de 40 arpents et des prolongations [illegible] des concessions, bornée d'un côté par cette habitation est bornée par en haut par la propriété du sieur Adolphe D'Aquin, et d'en bas par celle de J. X. Cantrelle; elle sera vendue avec toutes les bâtisses et améliorations qui s'y trouvent.

Termes et conditions de la vente.

1o—Les meubles meublans, ustensiles de ménage et d'habitation, les animaux &c. se vendront payables comptant, en partie paiement d'une somme de $50, ou au-dessus [illegible] de crédit.

2o—Les 37 esclaves sus-mentionnés en premier lieu se vendront séparément et successivement au comptant jusqu'à la réalisation de la somme requise pour solder le solde de la succession [illegible] à cette créance de Banque des Citoyens de la Louisiane [illegible] payable à cinq ans [illegible] jour de l'adjudication.

3o—L'habitation-sucrerie sus-décrite, avec les améliorations, &c. se vendra en bloc avec les 12 esclaves mentionnés et les 600 actions de la Banque des Citoyens; le tout pour telle somme compté qui [illegible] de la totalité des dettes du mobilier et des esclaves en sus [illegible] au-dessus de la [illegible] [illegible] payable à 1, 2 et 3 ans de crédit, à dater du jour de l'adjudication, sur [illegible] créances de $30,000, et le surplus du prix payable à 1, 2 et 3 ans [illegible] de l'héritier de Tehameuse et Antoine Webre, héritiers, tant conjointement qu'individuellement, laquelle portion sera payable en quatre termes égaux en mars des années 1846, 1847, 1848 et 1849; les acquéreurs devront fournir leurs billets [illegible] avec caution solidaires, lesquels seront, ainsi que les endossemens des mineurs, [illegible] qui seront hypothéqués [illegible] et [illegible] jusqu'à parfait paiement.

Extrait des affiches de vente.

B. WEBRE administrateur

28 mars—4

A LOUER—Le beau MAGASIN No. 48, rue de Chartres, entre Bienville et Douane. Pour les conditions, s'adresser sur les lieux. 28 fev

CHAMBRES GARNIES A LOUER—Deux Chambres garnies, au rez de chaussée de la maison No. 2[illegible]7, rue du Camp.

Elles sont entièrement indépendantes du reste de la maison, et convenables pour un célibataire.

On en donnerait possession de suite. S'adresser sur les lieux, ou à E. JOHNS,

10 fev 110 rue Poydras.

LOUER—Le magasin élevant au coin de Bull's Head, rue Tchoupitoulas, encoignure rue Ste. Marie, Lafayette. S'adresser à

B. ROCHEREAU & Co.

1 mars 17 et 19, St. Louis

A LOUER—Dans le fond du Magasin No 141 rue des Magasins, une MAISON en briques, à deux étages, ainsi que l'usage d'une cour spacieuse, faisant partie de la propriété. Pour plus amples détails s'adresser à R DITTRICH,

13 m 29 Poydras

A LOUER

Cette JOLIE MAISON en briques, à deux étages, avec Cuisine et Ecurie, également à deux étages, située Seconde Municipalité, rue St. Pierre, entre Commune et Gravier, côté S. E. S'adresser à

J. U. LAVILLEBEUVRE,

7 fev 142, Commune

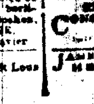

RULE, Pharmacien, de retour de France, a l'honneur de prévenir ses amis et le public qu'il a établi une Pharmacie dans la maison qu'il occupait anciennement, encoignure Dauphine et Hôpital, et qu'il ne négligera rien pour s'attirer et mériter la continuation de la confiance des médecins et de sa nombreuse clientelle.

des graines—15f

BOIS DE CONSTRUCTION

ET BOIS DE PLANCHER EMBOUVETÉ.

CONSTAMMENT en mains au moulin de DEPOUILLY,

encoignure Canal des et Vieux Pays

JAMBON—8 barriques, à vendre par

16 m G & R BUCHANAN & Co.