LIGNE D'OMNIBUS DE LAFAYETTE ET NOUVELLE-ORLEANS.

HART THOMAS & Co, informent le public que les départs de leurs voitures [illegible] de du jour, comme suit:

De la rue Jackson, Lafayette:
Première voiture, à [illegible] heures A. M.
Dernière do à [illegible]

De la rue du Canal:
Première voiture, à [illegible] A. M.
Dernière do à [illegible] P. M.

Départs du bas de la ville:
De la Presse à Coton d'en bas, 3me Municipalité.
Première voiture, à [illegible] A. M.
Dernière do à 7 3/4 h. P. M.

De la rue du Canal:
Première voiture, à [illegible] A. M.
Dernière do à [illegible] P. M.
Il n'est pas permis de fumer dans les voitures qu'il y a des dames.
Billets à vendre au No. 38, rue des Magasins.
28 mars—1an

AU GRAND BAZAR,
Lenard frères,
Encoignure Française et Casacalvo, vis-à-vis de la place Washington, 3me Municipalité,—et encoignure Carondelet et Poydras, 2de Municipalité.

LE public est honorablement invité à venir examiner les articles suivants:
Coton blanc, de 4 à 10 c.
Coton écru do
Indiennes do
Mousseline laine de 15 et au-dessus.
Alpacas, mérinos, mousseline de laine unie, noire et couleur.
Un très bel assortiment de soierie unie, rayée et à fleurs.
Étoffes à meubles à très bas prix.
Un bel assortiment de toiles d'Irlande, nappes, serviettes et toiles de Paris.
Cotonnades assorties de 10 c. et au dessus.
Flanelles assorties pure laine.
Un grand assortiment pour tailleurs, de castmir, drap, satinette et dwide.
Couvertes laine et coton de $1 et au-dessus.
Mousselines blanches unies, rayées, carreaux et à fleurs.
Mouchoirs fil blancs et batiste, grand assortiment.
Mouchoirs de tête en vrai et faux Madras.
Un bel assortiment de foulards et cravattes de soie.
Dentelles fil et coton très grande variété.
Dentelles soie noires.
Franges et passementerie assorties.
Rubans, velours, gants, fleurs et parfumerie assortis.
Des tapis très bon marché.
Bas et demi bas à tous prix.
Un grand assortiment de châles.
Enfin un assortiment général de marchandises sèches qui seront vendues à prix coûtant et au-dessous. Vous êtes donc invité à venir les examiner avant d'aller ailleurs.
26 oct—3m

Mlle CHARLOTTE LEVY,
89 RUE ROYALE,

A L'HONNEUR d'annoncer aux dames de la Nouvelle Orléans qu'elle arrive de Paris, où elle a fait choix d'un magnifique assortiment de marchandises de fantaisie, telles que fleurs, dentelles, nouveautés, etc. etc., le tout du dernier goût et des modes les plus nouvelles.
Mademoiselle Levy n'ayant pas l'intention d'ouvrir un magasin cette année a l'honneur d'informer ses pratiques et les personnes qui voudraient la patroniser, qu'elle désire se défaire de ses marchandises le plus tôt possible et qu'elle les vendra aux prix les plus modérés. Les modistes pourront s'assortir chez elle au prix coûtant.
Elle a importé un très bel assortiment de velour cachemires et manteaux pour dames.
Mlle Levy continuera à se charger de la confection des robes, manteaux et mantelets.
13 nov—1m

Magnifique assortiment d'habillement d'hiver.
No. 13, rue du Camp.

LE soussigné est arrivé depuis peu du Nord, où il a fait fabriquer dans les meilleures manufactures, un grand assortiment de linge fait au dernier goût. Les personnes qui désirent faire emplète d'habillements, ainsi que les marchands, sont invitées à venir visiter nos marchandises.
Les articles suivants seront vendus au-dessous du cours auquel on pourrait les acheter dans tout autre magasin du Sud.
HABITS et REDINGOTES drap noir, PALETOTS et SACS noir, brun, bleu et olive. PANTALONS casimir noir et fantaisie. PANTALONS cuir laine noir supérieurs. HABITS à la Dorsay de toute façon, SACS Tweed mêlé brun, GILETS casimir noir brodé. GILETS blanc polka, du tanfai et en satin.
8nov M. BARNETT, 13, rue du Camp

MAGASIN DE CHAUDRONNERIE.
DUCRET & LANGLADE,
Rue St-Louis, No 14,

FABRIQUENT toutes sortes de chaudières, appareils distillatoires et poupes.
Ils ont constamment en magasin un assortiment complet de batteries de cuisine, en cuivre et fer battu, ustensils pour confiseurs et pharmaciens; tels que balances, poids, et bassines de toutes dimensions. Le tout à un prix modère.
Tous les ordres seront promptement exécutés.
30 oct—1 an

M. DUFFAU a l'honneur d'informer le public qu'il tient une écurie au No. 118, rue Bourbon (établissement appartenant autrefois à M. Brana) où il prendra des chevaux en pension et loyers des voitures. On trouve chez lui des chevaux, voitures, selles, &c, à louer à des prix modérés. Il achète et vend des chevaux.
Le Sieur DUFFAU continue à exercer au No. 141 rue Bourgogne, sa profession de vétérinaire et maréchal ferrant.
25oc—3m

JOHN STROUD & CO,
ATELIER DE MARBRERIE,
146, rue Commune, entre Carondelet et Baronne
Manteaux de cheminée—Grates à Gourous.
Monuments:
Tombeaux, plaque à inscriptions, pierre de tombes ainsi que toute espèce de marbre.
Chaux de Thomaston:
Plâtre de Paris calciné, ciment Romain hydraulique crins à plâtrier, sable blanc Anglais, briques à feu de Pitsburg et Pensacola.

M. JOHN STROUD a transféré son domicile du No. 36, rue de la Douane, au No. 146, rue Commune, entre Carondelet et Baronne.
15 mars—1an

Mort aux Rats, de Widney.
Cet article, le seul véritable, est un poison certain pour les rats, il est préparé de façon que la ville et la campagne, et se conserve très bien.
Aussi—Mort aux Ravets, de Widney.
Cette composition employée deux ou trois fois, détruit cet insecte désagréable.
A vendre au dépôt du REMÈDE MAGIQUE, chez DALLEY, 151, rue de Chartres, à la librairie, sous l'Hôtel St-Charles, et sous la BARRIÈRE DE WIDNEY, en ville.
17oct—3m

Pensionat de M. Hare.

M. HARE, A. M. T. E. Dublin, ayant loué à bail pour l'espace de 7 années, et fait soigneusement réparer le local autrefois occupé par la pension de Mme Devrayeaux, située encoignure Remparts et Bienville, ouvrira son académie, pensionat et externat le 1er novembre prochain. M. H fera le soir des cours de mathématique aux élèves des hautes classes. Le pensionat sera ouvert toute l'année
3 oct

A LOUER A BAIL,
UNE MAISON double à trois étages, située dans le Passage de la Bourse, entre les rues Bienville et Conti, ayant:
Au rez de chaussée deux magasins.
Au premier étage, deux chambres à coucher avec cabinets, chambre à bain, et deux bureaux.
Au second étage, deux chambres à coucher avec cabinets, salon et salle à manger avec office.
Vaste grenier, chambres de domestiques, cuisine, &c. &c.
Le tout en bon état et pourant être livré immédiatement.
On louerait séparément les magasins du rez chaussée à $800, et les étages supérieurs à $1,200.
S'adresser sur les lieux ou à
M. MUSSON,
31oct Banque des Citoyens.

Nègres—Nègres.

VENANT d'arriver et à vendre au No. 7, rue Moreau, 3me municipalité, un grand assortiment de beaux nègres de la Virginie, se composant de nègres de champs, domestiques de maison, et ouvriers. Le soussigné recevra des écrivains régulièrement pendant la saison.
WM. F. TALBOTT.
26 oct—au 1 av 49

Chapeaux et Casquettes.
170 caisses maintenant en déchargement des navires Pharsalia et Martha J Ward, assortiment de première qualité, à vendre par FROST & Co,
4 oct 10 rue des Magasins

BOUCHONS! BOUCHONS!—En déchargement du navire Mehemet-Ali, de Marseilles:
130 balles de 15000 chaque, bouchons pointus, gros extra fin.
20 balles de 30,000 chaque bouchons pointus, petits, fins.
20 balles de 15,000 chaque bouchons réguliers, superfins.
En magasin de la Douane:
Vin de Catalogne qualité supérieure en pipes.
Vin claret de Sun, Vincent, en barils de 19 gallons, à vendre par P. CUSACHS
14 nov Encoignure Condé et St-Philippe.

Aux Marchands, Habitants et Médecins de la campagne.

ON trouve toujours chez le soussigné des médicaments, drogues, produits chimiques, instruments de chirurgie et autres, &c., &c., garantis de première qualité et à des prix modérés; il a des relations directes avec les premières maisons d'Europe et du Nord, et peut en tout temps fournir des remèdes très frais, n'en demandant que de faibles quantités à la fois, souvent renouvelées.
A. A. PEYCHAUD,
21jan—1an 123, rue Royale.

GRAINES FRAICHES de Jardinage
Garanties être de la récolte de 1848.

LES marchands commissionnaires et les détaillants de la campagne peuvent obtenir de bonnes graines par livre ou boisseau, ou par paquets de 12, 100 ou 1000, bien arrangés et étiquetés et mis en boites pour le transport.
Le soussigné remplit avec exactitude les ordres qui lui sont donnés par les jardiniers des environs de la ville; il garantit la qualité des graines, et dans le cas où l'on n'en serait pas satisfait, il rendra l'argent. Ses prix sont plus modiques que ceux des autres grenetiers de la ville. S'adresser à l'entrepôt rue GRAVIER, No 19, encoignure Tchoupitoulas.
30 nov W. BINN, Agent.

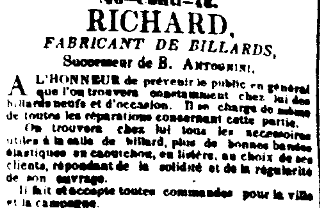

46—Conti—46.
RICHARD,
FABRICANT DE BILLARDS,
Successeur de B. ANTONINI,

A L'HONNEUR de prévenir le public en général que l'on trouvera constamment chez lui des billards neufs et d'occasion. Il se charge de même de toutes les réparations concernant cette partie.
On trouvera chez lui tous les accessoires utiles à la salle de billard, plus de bonnes bandes élastiques en caoutchou, ou lisières, au choix de ses clients, répondant de la solidité et de la régularité de son ouvrage.
Il fait et accepte toutes commandes pour la ville et la campagne.
Ayant une patente pour les fourneaux économiques, on trouvera à son magasin au choix des clients et à différents prix, de fourneaux de diverses grandeurs, ainsi que les accessoires nécessaires à la cuisine.
3nov

A VENDRE
POUR CAUSE DE MALADIE.
Le vaste et bel hôtel, nouvellement construit à Bayou Goula, sous la surveillance de M. Hippolyte Brisogue. Ce magnifique hôtel, connu sous le nom de BUENA-VISTA HOTEL, est à partir d'aujourd'hui [illegible] aux ordres de ceux qui seront disposés à l'acheter.
Cet établissement sera vendu aux enchères publiques, mercredi 20 décembre, avec toutes ses dépendances, par week, mobilier, boissons, linge, batterie de cuisine, &c., &c.
Conditions—Un quart comptant et la balance à un, deux et trois ans de crédit avec billets endossés à la satisfaction du vendeur portant hypothèque jusqu'à parfait paiement. Le mobilier, boissons, linge, batterie de cuisine, &c., &c., seront payés comptant à l'estimation des parties contractantes.
Le propriétaire est disposé à prendre des arrangements à l'amiable avant la vente. 20 nov—25

A VENDRE A LA NOUVELLE PHARMACIE, encoignure Dauphine et Douane:
PILLULES de Lactique pour la goutte. Sirop de [illegible] Sirop de [illegible] de Lahache [illegible] pour [illegible] Sirop PECTORAL de [illegible]
Toujours [illegible] assortiment de médecines fraîches [illegible]
[illegible]

[illegible]
On peut obtenir le programme du cours d'études chez les principaux libraires.
27 juin—[illegible]

LA CRONICA,
DIARIO ESPAÑOL PUBLICADO EN NUEVA-YORK.
Dos veces por Semana.

La Crónica se publicará dos veces por semana, y cada numero constará de ocho páginas. Los dias de la publicacion serán el miércoles y el sábado.
Acompañará á la Crónica un Suplemento publicado dos veces al mes, del tamaño de la Semana Literaria del "Courrier des Etats-Unis", y compuesto de 80 ó 96 páginas mensuales, con algunos litografias ó grabados.
El primer número de la Crónica ha salido á luz el 16 de octubre último.
Director y Editor, A. X. SAN MARTIN, calle de Nassau, No 105.
El agente de la Crónica por esta ciudad (Nueva-Orleans), es V. HEBERT, calle de Chartres, No 149.
Slnov—1m

LA CRONICA,
JOURNAL ESPAGNOL BI-HEBDOMADAIRE,
Publié à New-York par A. X. SAN MARTIN

CE journal [illegible] depuis le 16 octobre [illegible] par semaine, le mercredi et le samedi. La Cronica [illegible] qui n'aura jamais moins de huit pages, s'occupera particulièrement des faits qui intéressent l'Espagne, mais elle traitera les questions de politique locale et ne négligera rien de ce qui concerne la littérature, le commerce et les beaux-arts. [illegible]
La Cronica publiera deux fois par mois un supplément de la dimension de la Semaine Littéraire (annexe du Courrier des Etats-Unis) composé de 80 à 96 pages. Chaque supplément renfermera une lithographie.
A. X. SAN MARTIN, Nassau street, No 105.
L'agence de la CRONICA est établie chez M.
V. HEBERT,
Slnov—1m 149, rue Chartres

GIQUEL & JAMISON,
No. 5, rue Chartres,

RECOIVENT en ce moment par le steamer Crescent-City, de New-York, et le navire May Flower, du Havre, les articles suivants, qu'ils vendront à très bas prix. Ils invitent les acheteurs à venir voir leur assortiment avant d'aller ailleurs, viz:
Ombrelles, nouveautés riches.
Indienne française, nouveau goût.
Cachemire et mousseline de laine nouveautés.
Casimir noir et couleurs fantaisies.
Soieries, couleurs et noires.
Mousselines de laine unies, de toutes couleurs.
Gants de peau, de soie et de mérinos.
Châles, cachemire et mérinos de toutes couleurs.
Mérinos et cachemires do do
Barége, nouveautés pour robes de bal.
Talatanes de toutes couleurs do
Crêpes do do do
Chemises mérinos pour dames, enfants et hommes.
Bas et chaussettes en coton et en mérinos.
Cols et pèlerines brodés riches.
Services damassés et unis.
Mouchoirs batiste unis et brodés.
Voiles et voilettes noirs et blancs.
Cravates fantaisies pour dames et hommes.
Foulards de toutes couleurs et dessins pour robes
Copets français, bourses et ridicules.
Damassés de toutes couleurs pour rideaux.
Rideaux en mousseline et en bobinet riche.
Mousseline à rideaux et à moustiquaires.
Coton à drap et à chemise.
Toiles do do do
Velour soie noir et de coton.
Ainsi qu'un grand assortiment d'articles trop longs à mentionner. GIQUEL & JAMISON,
30nov— No. 5, rue de Chartres.

COSTA & Co,
SUCCESSEURS DE G. JOUBA,
Importeurs de produits de la Havane,

ONT constamment en mains un assortiment général de CIGARES, SUCRE et CAFE, qu'ils vendront aux prix les plus bas du marché.
9janv—1an Front Levée, No 5.

NOUVEAU SYSTEME DE VIDANGES
A LA POMPE
AVEC DÉSINFECTION DE FOSSES DE FOSSES INODORES PORTATIVES.
TRIMAILLE, Entrepreneur.
Passage de la Bourse, No 9,
Entre St-Louis & Conti,
Et encoignure Canal et Poydras
21aout—1an

THOMAS C. PAYAN & CO.
Manufacturiers et Marchands en gros et en détail d'Habillements,
No. 10, rue du Canal, entre Chartres et Vieille-Levée,
BATISSES DE PAULDING.
Manufacturier:
CRANE, PAYAN & CO., No. 138, Market Street,
1er juin—6m Newark, New-Jersey.

WM. L. BURGESS & Co.,
Marchands Commissionnaires,
Marchands de Foin, Maïs, Avoine, et Produits de l'Ouest,
No. 11, Front-Levée,
Entre les rues Douane et Bienville,
NOUVELLE-ORLÉANS.
Une attention toute particulière sera donnée aux consignations et expéditions de marchandises.

EN débarquement du navire Victoria, de Bordeaux,
1600 demi boîtes petits pois nouveaux.
200 boîtes do
2500 demi boîtes sardines à l'huile, de la dernière pêche, à vendre par
TH. BAILLY BLANCHARD & Co.
6nov—1m 90, Douane.

ABSINTHE—50 caisses; 130 paniers guignes; 50 caisses marrasquin; 20 do eau de vie de Dantzick; 75 do liqueurs assorties; 100 do cordial à l'eau de vie; 100 do vin rouge; 500 demi boîtes sardines à l'huile; 800 demi boîtes petits pois; 100 boîtes truffes; 5 balles couvertures françaises de 3 points; 30 balles coton écru; 90 do indiennes françaises de Dollfus, Mieg & Co.
50 barils noir animal de différens numéros, à vendre par TH. BAILLY BLANCHARD & CO,
6nov 90, rue de la Douane

COGNAC Pellevoisin de Rochelle, couleur pâle, 17 demi pipes cognac, 4me preuve.
14 quarts do do 4me do
29 barils do do 4me do
Couleur foncée:
11 demi pipes cognac, 4me preuve.
51 quarts do do 4me do
190 barils do do 4me do
Vieux Cognac.
50 damejeannes très vieux cognac supérieur.
A vendre par
TH. BAILLY BLANCHARD & CO,
Agents de MM. Pellevoisin & Co, de La Rochelle.
6nov 90, rue de la Douane

EN débarquement du steamer Nec plus Ultra, de St-Louis, [illegible] à vendre par les soussignés:
100 boîtes truite saumonée à l'huile.
80 do do do au naturel.
50 do bœuf rôti.
50 do do à la mode.
30 do veau rôti.
300 do do do 500 pâté gibier
25 do pêches au jus.
75 gallons do à l'eau de vie.
A vendre par FERSOS FRERES,
6nov enc. Royale et Dumaine

EN débarquement du navire Californie, de Bordeaux:
40 quarts eau-de-vie 4me preuve, marque G. Marquet;
50 do do Lafontaine;
17 balles couvertures françaises;
205 caisses vin rouge Chateau Margaux;
100 1/2 barriques blanc Haut Sauterne 1846;
100 do vin rouge des marques suivantes: Montferrand—Quinsac—Cambanac—Latresne—Queyrie—Bouliac—St-Julien;
200 barriques vin rouge Montferrand;
9 1/2 do vin blanc Barsac, à vendre par
EUG. ROCHEREAU & Co,
1 déc 17 et 19, St-Louis.

EN débarquement du navire May Flower, de Bordeaux.
600 paniers Champagne des marques suivantes: Croissant—Navire—Rose, à vendre par
EUGENE ROCHEREAU & Co,
1 déc 17 et 19 rue St-Louis

CHARBON de terre—12,300 barils de charbon de Pittsburg de la meilleure qualité, à vendre par
EUG. ROCHEREAU & Co,
1 déc 17 & 19, St Louis.

CACAO—50 sacs cacao de Guayquil, à vendre par A. CRANE,
1 déc 27, rue Bienville.

RAISINS—1500 caisses et demi caisses, à vendre par H. A. NORCROSS,
1 déc 66, rue des Magasins.

AMANDES—100 balles, à vendre par
H. A. NORCROSS,
1 déc 66, rue des Magasins.

Marchandises Françaises.

LES consignés offrent à vendre (en gros seulement), en débarquement du navire Windsor Castle, du Havre, l'assortiment suivant:
16 balles guingham d'hiver à carreaux nouveautés 4/4 et 6/4.
5 cais. ombrelles nouveautés assorties.
2 do foulards glacés pour robes.
2 do tartan écossais 6/4 pour manteaux d'enfans.
2 do mousseline laine unie de toutes nuances.
2 do barège riche à carreaux et imprimé.
5 do soierie noire, glacée, couleur et fantaisie.
1 do bretelles riches et cravates, nouveautés soie et satin.
3 do mouchoirs de batiste unis, ourlés, rivières et brodés.
1 do dentelle noire et blanche, objets de fantaisie.
4 do cols et pèlerines mousseline, tulle et jaconas brodés.
5 do gants peau pour homme et femme, Jouvin et autres.
3 do rubans satin uni diffr. qualités, No 1 à 16.
2 do do satin façonnés, No 4 à 16.
2 do do taffetas noir et couleur, No 1 1/2 à 16.
2 do franges et passementerie noir et couleur.
1 do bourses, jarretières et articles de fantaisie.
1 do boutons de nacre, ivoire, os, &c.
1 do do cordonnés à l'aiguille pour habits.
3 do fleurs, agrafes, montures, guirlandes, &c.
2 do crêpe noir et couleur assorti.
3 do corsets coutil et sans coutures.
2 do jupes crinoline nouveauté.
2 do bas coton unis et fantaisie, et laine p. enfans
4 do manteaux laine tricottés pour enfans.
3 do peignes à coiffer, corne, buffle, écaille, &c.
2 do épingles à cheveux de toute genres.
1 do anneaux de rideaux.
2 do couverts fer battu, 7 et 7 1/2.
3 do capsules F J et G D.
2 do chemises Monte Christo pour hommes.
2 do plumeaux vautour assortis.
2 do gilets flanelle perfectionnés pour hommes.
2 do vestes polachées de tous genres.
2 do veaux vernis (Rye).
2 do peaux de mouton assorties pour doublure.
2 do maroquins noirs et moutons maroquinés.
2 do bricoles à dents, à ongles et à cheveux.
3 do bretelles coton assorties.
3 do parfumerie assortie.
5 do couvertures pour nègres.
2 do papier à lettre différentes qualités.
De plus, en magasin.—Un assortiment de guingamps, mouchoirs madras, gants et mitaines filet soie, courts, brodés, &c., et un très beau choix de mérinos pour robes, en toutes nuances.
RAVELET & FESTE
24 oct 35, rue de Chartres, au premier.

EN débarquement du navire Sultana, de Marseille:
20 caisses absinthe, 15 do kirsch, 15 do vermouth, 20 de cartons à l'eau-de-vie, 12 do pêches, 6 do fruits assortis, 10 do liqueurs do, 10 do cerises, 16 barils Cognac, 6 caisses composées de fruits, 4 jarres fruits cristallisés, à vendre par
EUG. ROCHEREAU & Co,
4 dec 17 & 19, rue St Louis.

EN débarquement du navire Tyrone, de Bordeaux,
25 barriques vin rouge Bouliac,
25 demi do vin blanc Sauterne, à vendre par
EUG. ROCHEREAU & CO.,
4 dec 17 et 19, rue St-Louis.

SARDINES A L'HUILE—1000 demi boîtes sardines, de la nouvelle pêche, en débarquement du navire Californie et à vendre par
G. VALETON & Co,
4 dec 62, Tchoupitoulas

PRUNES SECHES—100 caisses de la nouvelle récolte, en bocaux de grandeurs assorties, en débarquement du navire Californie, de Bordeaux. Aussi en magasin, 60 [illegible] à vendre par G. VALETON & Co,
4 dec [illegible]

VIN DE [illegible] [illegible]

[illegible]

EN débarquement des navires Jacques Laffitte et Winchester, venant du Havre,
36 paniers [illegible]
[illegible] 100 1/2 pièce de Brésil.
[illegible]

EN débarquement du navire Californie, venant de Bordeaux:
1000 paniers muscat, surfins et supérieurs.
25 caisses pêches à l'eau de vie.
25 do abricots do do.
15 do poires do do.
15 do prunes do do.
100 do cerises do do.
10 barriques vin Médoc, 1844.
5 quarts vieux Cognac; 4 quarts alcohol.
5 caisses eau de fleur d'oranger.
10 caisses do do do.
100 paniers champagne.
25 do champagne, marque Michel Epernay.
100 caisses vin vert; 200 do absinthe.
1 barils prunes à l'eau de vie.
1 do pêches do do.
1 do poires do do.
A vendre par F. ROUMIEU,
2 déc 29 rue St-Louis

Sirop à épices de Placerie.
Cotes, Sirops, Sucre et toutes espèces de Marchandises assortis toutes la plus grand choix par
ELS. GARCHET DE LISLE,
Rue Conseiller, entre Conti et Louis,
Nouvelle-Orléans.
RECOMMANDATIONS:
MM. S. J. PETERS, Wm. J. HERON, A. ROCHEREAU, TICKLER, SAMUEL MOORE, H. ROCHEREAU, Leloup & Chevalier.

LE soussigné vient de recevoir par les derniers arrivages du Havre, de Liverpool, de New-York et de Boston, les articles suivants qu'il offre à vendre en détail à des prix très modérés:
[illegible]
Mouchoirs [illegible]
Mérinos français en couleur,
Mousseline laine teinte en couleur, do imprimée,
Grenadine à carreaux pour robes,
Barège imprimé, dessins variés et nouveaux,
Châles cachemir imprimé 7/4,
Châles cachemir noirs 7/4,
Corsets sans coutures pour toutes les tailles,
Lacets pour corsets de 3 yards,
Couvertures pour lits en laine et coton (molleton),
Bonnets mousseline brodés p. dames et enfants,
Indienne française imprimée,
Mousseline laine noire 4/4 et 5/4,
Barège noir, do vert, en pièce,
Voiles Barège noirs, do verts,
Crêpes noirs et blancs,
Flanelle française et anglaise croisée et unie de toutes les couleurs,
[illegible]
Coton blanc de 7/8, 4/4 et 12/4,
Coton écru de 7/8, 4/4 et 12/4,
Coutil et drap pour pantalons,
Cotonnades pour robes et pour pantalons,
Indienne Merrimack et Cocheco,—et une infinité d'autres articles trop longs à détailler.
Il attend très prochainement par le navire Ancona, du Havre, des nouveautés du dernier goût.
D. B. MADARY,
9nov 225 rue Bourbon.

ACADEMIE DE DANSE
Dirigée d'après le dernier genre parisien.

M. P. CLISSEY a l'honneur d'informer ses amis et patrons de cette ville, qu'étant de retour de son voyage de Paris, il a recommencé ses Cours de danse, à dater de 1er novembre.
M. Clissey informe les Dames qu'il arrive directement de Paris, dont les salons sont si justement renommés pour l'élégance, et qu'Aura heureux et fier de leur enseigner les danses les plus nouvelles, les plus gracieuses et les plus fashionables, telles que VALSES, POLKAS, &c.
[illegible]
Les Dames qui désirent connaître ces danses nouvelles, pourront les apprendre dans peu de temps en s'adressant à son Académie, No 18, rue Carondelet, entre les rues Canal et Commune.
[illegible]
21 nov [illegible] rue du Rampart.

ÉCOLE DE DANSE.
Rue St Charles, entre les rues Hevia et Girod.

MONSIEUR & MADAME HAZARD, de Paris, ont l'honneur d'informer les Messieurs et Dames de la Nouvelle-Orléans et des environs, qu'ils ouvriront leur Ecole de Danse à leur salle, à l'adresse ci-dessus, lundi 13 novembre 1848.
Jours et Heures de Leçons.
Leçons particulières tous les jours de 9 à 6 heures.
Classe pour Demoiselles lundi jeudi et samedi de 3 à 6 heures.
Classe pour Messieurs de 7 à 10 heures.
[illegible]
Avis sera donné des jours de soirées et bal d'enfants.
Pour les conditions et autres informations, s'adresser à M. et Mme HAZARD, à l'adresse ci-dessus.

MARCHANDISES FRANCAISES d'importation directe.—Reçues par le navire Windsor Castle, du Havre.
[illegible]
A vendre par FRED. BONIS,
[illegible], Conti, en face de la Banque de la Louisiane.

Marchandises françaises.
LES consignés [illegible] par les navires Rialto, Hartley et Windsor-Castle, du Havre, les marchandises suivantes, qu'ils offrent à vendre à bas prix:
[illegible]
DUFOUR, DURAND & CO.
24 oct [illegible]

Cigares!! Cigares!
[illegible]

Vermifuge Canadien de J. Winer & Co.
[illegible]

PERDU OU EGARE.—Les certificats suivants [illegible]

MAIRIE DE LA NOUVELLE-ORLÉANS.
Conseil de la Municipalité No. Un.
Séance du lundi 27 novembre 1848.
RESOLU que des propositions cachetées seront reçues jusqu'au premier lundi de janvier prochain [illegible]
JH. GENOIS, recorder.
Approuvé le 30 novembre 1848.
A. D. CROSSMAN, maire.

M. G. BOYER
A l'honneur de prévenir le public qu'il commence et à des leçons en ville. [illegible]

AVIS.
LE public est prévenu que la société qui existait sous la raison de J. FAIVRE & J. U. ALLOVON est dissoute [illegible]

A VENDRE en magasin, pour clore diverses factures:
15 barriques vieux vin de Leoville et St-Julien.
[illegible]

TOILE POUR LE MARCHÉ MEXICAIN.
[illegible]
McDOWELL & PECK,
[illegible]

COUVERTURES—[illegible]
McDOWELL & PECK.

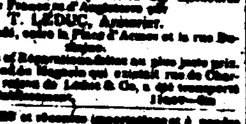

FUSILS, CARABINES, PISTOLETS, avec tout ce qui concerne la partie d'Armurier, en qualité supérieure [illegible]
T. LEDUC, Armurier.
[illegible]

ALMANACHS POUR 1849.
[illegible]

VENTES PAR ENCAN.
[illegible]

TERMES ET CONDITIONS:
[illegible]

COMPAGNIE DE STEAMER PORT-OCEAN PACIFIQUE.
[illegible]

POUR LE FORT JACKSON, le Canal Baquet [illegible]

FAQUEBOT REGULIER
Deux fois par semaine,
POUR LA COTE ET LAFOURCHE.
[illegible]

MALLE DES ETATS-UNIS POUR BAYOU SARA PORT-HUDSON, PLAQUEMINES, DONALDSONVILLE ET LA COTE.
Le magnifique steamer LUNA, capt. C. H. Fairchild [illegible]
OAKEY & HAWKINS.
MARTIN GORDON Jr.

Voyages d'Automne et d'Hiver.
[illegible]

FAQUEBOT REGULIER
STEAMER BELLE ISLE.
[illegible]
B. DUNBAR & Co, 27, rue Gravier
ROMAN & LEBRETON, 5, Front Levée.
GERARD & PERIER, 16, rue Conti.

POUR LA HAVANE.—[illegible]
POUR NEW-YORK.—[illegible]
POUR BORDEAUX.—[illegible]
POUR MARSEILLE.—[illegible]
POUR LE HAVRE.—[illegible]

[illegible]