Qr. Général, 1ere division, milice de la Lou. Nlle Orléans, 27 décembre 1847.

ORDRES GÉNÉRAUX. No 1.

... les volontaires de la 1ère division ... l'anniversaire de la ... M. Augustin commandant ... de la Louisiane, et le brigadier général ... la première brigade ... les ordres dans leurs ... respectifs, et se tiendront prêts à ... du quartier général ... de la division, commandant des ... se réunir au major ... sur la Place d'Armes, en ... A.M.

... général J. L. Lewis, commandant la milice de la Louisiane.

VICTOR WILTZ, Aide de camp.

QUARTIER GÉNÉRAL LÉGION DE LA LOUISIANE.

Nlle Orléans, le 27 décembre 1847.

Ordre Général No 12.

... du Quartier ... J. L. Lewis ... Légion de la ... en grande ... heures et ... Canonnier ... Bataillon d'Ar... Henry ... J. B. Vigne ... Bataillon d'Artillerie ...

D. AUGUSTIN, Brig. Général.

F. DEMPSEY, Aide de Camp.

COMPAÑIA DE CAZADORES DE ORLEANS

La compañía se reunirá el sábado 8 del ... en punto de la mañana ... y pantalón ... de armas ... Conde y Levee ... asistencia y puntualidad.

D. DE LA LANZA.

MICHAEL KERNAN, ...

Etablissement de blanchissage de Madame BURTON

Mme BURTON vient d'arriver de New-York ...

Nouvelles Marchandises

...

D. F. WAYMOUTH.

OCCASION RARE.

...

CHANGEMENT DE DOMICILE. C. M. SIMPSON.

...

Linge fait pour jeunes gens, pour jeunes garçons et pour enfants.

...

IMPORTATION DIRECTE DE MARCHANDISES FRANÇAISES, No 30, rue St Louis.

... de 30, 32 et 34 pouces ...

N. B. — La plus grande partie de ces marchandises ... d'exportation.

A. PAVILLIER, No. 30, rue St Louis.

...

F. & J. LACOSTE, No 105, rue Royale, entre Conti et St Louis.

Mouchoirs de soie et de coton.

2 caisses mouchoirs imprimés; 2 do do de Rouen ... do Madras et Vé... do indépendance venant d'arriver et à vendre par McDOWELL & PECK, 96, rue du Gravier.

TOILES — 10 caisses 7/8 et 4/4 toiles françaises ... de fantaisie fil rond ... mouchoirs de batiste et de ... et Arabia; ... do fils blancs et bruns; 3 do do ... à vendre par McDOWELL & PECK, 96, rue Gravier.

SALSEPAREILLE DE SANDS.

POUR la guérison ... de toutes les maladies ... du sang, soit humeurs scrofuleuses ... éruptions cutanées, boutons ... dartres ... douleurs ... chroniques ...

Cette salsepareille a acquis aujourd'hui une réputation ... incontestable ... Les racines ... sont combinées ... sous le nom de Salsepareille de Sand, nous offrons un médicament différent totalement dans ses propriétés de toute autre préparation ... la bouteille d'un quart peut être ... Sa Salsepareille est encore alors supérieure aux diverses préparations de ce nom.

Son approbation par les médecins, le monde scientifique, et le succès toujours égal qui a suivi son usage, donnent des preuves assez évidentes de sa supériorité à tout esprit impartial. LA VÉRITÉ EST PLUS RARE QUE LE CHARLATANISME, LAISSONS DONC LES FAITS PARLER D'EUX MÊMES. L'exemple frappant de la guérison d'un cancer que nous copions ci-dessous, est un nouveau chaînon ajouté à la grande chaîne de témoignages, que nous avons reçus sur son mérite, ce qu'elle a fait déjà, elle peut le refaire.

STAMFORD, Conn., 5 oct 1847.

MM. A. B. et D. Sands. — Messieurs, durant l'année 1842 je fus attaqué par un cancer au col ... Je suis avec reconnaissance et demeurerai toujours, votre ami. ISAAC STEVENS.

Pour plus amples informations, ainsi qu'évidence complète de la valeur supérieure de ce remède, voyez les avertissements et pamphlets, que les agents délivrent gratis.

Préparé et vendu par A. B. et D. Sands, pharmaciens, encoignure Fulton et William, New-York.

Se vend à la Nouvelle-Orléans, chez SICKLES & Co, 24, Magasins et 40, Canal; A. OLIVIER & Co, Chartres; J. DUFILHO, Chartres.

Et par les principaux droguistes des États-Unis. Prix: Une piastre la bouteille, cinq piastres les six bouteilles. 7 déc — 1m

Charbon! Charbon!

KENNEDY & TAYLOR, No. 150, rue Magasins, près Girod.

LES ordres laissés pour charbons, tels que, Pittsburg ... Anthracite ou Cannel ... seront exécutés ... P. de C. PARRA. Bourse ... Banques ... St Louis et Passage de la Bourse.

CHARBON — Les personnes désirant faire leur provision de charbon de Pittsburg et de Cannel pour l'hiver, peuvent le faire maintenant, à bas prix ... ROB. MURPHY, ... coin 62, Vieille Levée ou 98 Vieux Bassin.

NORTHBROTHERS.

Coin Commune et Magasins, Nlle Orléans.

...

GARTHWAITE, PAYAN & Co.

No. 10, RUE DU CANAL, (Paulding's Row) entre les rues de la Vieille Levée et Chartres.

Manufacture No 238, Broad-Street, Newark, N. J.

EN outre de leur vaste stock de LINGES FAITS ils viennent de recevoir par les derniers arrivages, des LINGES D'AUTOMNE ... ARTICLES POUR LES HABITANTS — Kersey, Lindsey ... ARTICLES POUR LA VILLE ET LES MARCHANDS DE LA CÔTE ... ÉTOFFES — Draps français, anglais, allemands, Belges ... PANTALONS — En chevreau noir, casimir ...

GARTHWAITE, PAYAN & Co.

J. FEYTEL,

ENCOIGNURE CHARTRES ET CONTI,

A l'honneur d'informer le public qu'il vient de recevoir d'Angleterre et de France, un superbe assortiment de montres et de pendules qu'il vendra à des prix très modérés; tous ces articles ont été fabriqués d'après ses ordres, il peut donc les recommander d'une manière toute particulière; il a également reçu une grande variété de bijouterie comprenant une infinité d'objets pour dames, ainsi qu'un beau choix d'articles de fantaisie convenables pour cadeau de nouvel an. 1er déc — 1 an

CHANGEMENT DE DOMICILE.

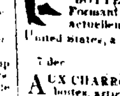

LES Drs P. BLANCHARD & A. LION, chirurgiens dentistes des facultés de Paris et Nlle Orléans, ont transféré leur domicile au No 77, rue du Canal, entre St Charles et Carondelet, côté de la 2e Municipalité. 19nov

BOTTES, SOULIERS, BRODEQUINS. — Formant un bel assortiment pour la saison, actuellement en débarquement du navire United States, à vendre par FROST & CO, 18 Magasins. 7 déc

AUX CHARRONS — Essieux en fer avec leurs boîtes, article de première qualité, d'importation directe, à vendre par JOHN HAYMAN, 78 rue Poydras. 22 déc

VIN — 200 barriques vin de Marseille, de Bergame Bandol et Bedford, à vendre par DARAN, QUEYROUZE & Co, 11 et 15, rue St Louis. 16déc

Médecines françaises et anglaises.

25 Barriques et caisses médecines et parfumeries anglaises et françaises ... NATHAN JARVIS & Co.

Importeurs de médecines, peinture, huile et vitres, encoignure des rues des Magasins et de la Commune. 3 janv

BONNE ... MAITRE ... M ... Lobeau ... Théâtre d'Orléans ... comme cornet à piston sont déjà bien connus; de plus M. KROLL, première clarinette du Théâtre d'Orléans, et M. TAYAT, pianiste distingué. Ils se chargent comme par le passé de fournir la musique requise à grand et petit orchestre; ou celle pour piano, avec ou sans accompagnement.

A cet effet ils ont des quadrilles, valses, polka, redowa etc. du dernier genre et actuellement en vogue dans les salons de Paris.

M. Lehmann, chef de musique du bataillon d'Artillerie, offre aussi ses services ... pour sorties de compagnies, banquets militaires, etc.

S'adresser rue Ste-Anne No 161, entre Bourgogne et Remparts, ou au bureau du contrôle du Théâtre d'Orléans. 23 nov — 3m

Douane de la Nouvelle-Orléans.

Département de la Trésorerie, 27 novembre 1847.

DES soumissions cachetées, pour les matériaux désignés ci-dessous, seront reçues jusqu'au premier lundi de février 1848, au bureau des Commissaires nommés pour l'érection de la Douane de la ville de la Nouvelle Orléans:

18,500,000 bonnes briques bien cuites, la dimension exacte en sera donnée.

12,000 barils chaux fraîche.

7,000 do ciment hydraulique.

35,000 do sable fin. (Le tout plus ou moins.)

Les matériaux ci-dessus devront être délivrés à la Nouvelle Orléans, aussi près que possible du lieu où est maintenant la Douane, et en telle quantité qu'il sera requis, conformément aux appropriations faites par le Congrès.

Les propositions seront adressées à MM. Denis Prieur, Alcée Labranche et Wm. M. Gwinn, commissaires pour l'érection de la Douane de la Nouvelle Orléans, portant pour titre: Propositions cachetées pour fournitures de matériaux pour l'érection de la Douane de la Nouvelle-Orléans.

Lorsque les propositions auront été ouvertes par les commissaires, ils en communiqueront des copies avec leurs réflexions et recommandations pour être soumises au département.

La communication des Commissaires sera adressée au premier contrôleur de la Trésorerie, qui, d'accord avec le premier auditeur de la Trésorerie, donneront par écrit, au département, leurs réflexions relatives aux propositions. Le droit de rejeter des propositions est réservé.

De bonnes sécurités seront requises afin de garantir l'accomplissement fidèle des conditions faites pour la fourniture des matériaux mentionnés ci dessus.

R. J. WALKER, Secrétaire de la Trésorerie.

7 déc — au 1er lundi de fév

LES SOUSSIGNÉS offrent à vendre en débarquement du navire Vistula, de Bordeaux, les marchandises suivantes:

21 caisses prunes sèches en paubans et boîtes de fantaisie,
30 barriques vin rouge pour familles,
20 do blanc do,
8 demi pipes eau de vie,
50 mille capsules assorties pour bouteilles,
30 paniers bouteilles vides,
50 caisses abricots à l'eau de vie,
50 do prunes do,
60 do cerises do,
20 do poires
100 do fruits assortis,
80 do fruits conservés au jus,
50 do Guignolet,
3 do gelée de truite, de 24 pots chaque,
3 do pâtés truffés,
2 do truffes en boîtes,
2 do cèpes à l'huile,
2 do fruits confits.

COURVOISIER & CO., 21 déc. Encoig. Royale et Orléans.

Grande variété d'objets nouveaux.

SANCAN & GENTY, successeurs de M. A. V. Roger, ci devant rue Royale, 112, ont l'honneur d'aviser sa nombreuse clientèle et le public en général, qu'ils ont transféré leur magasin rue de Chartres, No 91, encoignure Conti. Ils engagent respectueusement les Dames à venir visiter leur magasin, où l'on trouvera une très grande variété de jouets pour enfant et objets nouveaux de fantaisie, qu'ils viennent de recevoir de Paris. Ils tiennent aussi toute sorte de cheveux, tels que nattes, bandeaux, frisettes, &c; on grand assortiment de parfumerie fine et une infinité d'autres objets nouveaux. 3 déc — 1m

VINS — 150 paniers vin de Champagne en grandes et demi bouteilles; 10 paniers vin de Champagne rose; 25 caisses vin de Bourgogne, à vendre en débarquement du navire Tremont du Havre, par COURVOISIER & CO., 21 déc. Encoig. Royale et Orléans.

KIRSCH — 2 barils kirsch en débarquement du navire Tremont du Havre, à vendre par COURVOISIER & CO., 21 déc. Encoig. Royale et Orléans.

CAFÉ RIO. — Le chargement du brick Delphin, consistant en très beau café, est offert en vente en lots à la convenance des acheteurs, s'adresser à J. W. STANTON & Co. 21déc. Encoignure Magasins et Lafayette.

CHAMPAGNE de la couronne — 200 paniers marque de la couronne, en déchargement du navire Tremont, du Havre, à vendre par RAYMOND CAHUZAC, V-Levée. 18 déc

A VENDRE par le soussigné, en débarquement du navire Clinton, de Bordeaux:

400 caisses de 12 bouteilles vin rouge St Julien.
30 do 12 do vin blanc H. Sauterne.
15 do 24 1/2 btles do do

V. MAIGNAN, 87, St Louis.

PIANOS EN FER D'UN GENRE NOUVEAU, DE ERARD ET PLEYEL.

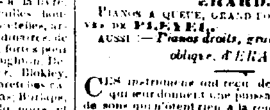

PIANOS A QUEUE, GRAND MODÈLE, A SEPT OCTAVES ET A DOUBLE ÉCHAPPEMENT, FABRIQUÉS PAR ÉRARD.

PIANOS A QUEUE, GRAND FORMAT, A SEPT OCTAVES DE PLEYEL.

AUSSI: — *Pianos droits, grand patron, corde oblique, d'ERARD.*

CES instruments ont reçu des perfectionnements qui leur donnent une puissance et une énergie de son qu'on n'atteint rien à la rondeur et à la suavité qui les distinguent ...

Messieurs les artistes et amateurs sont particulièrement invités à venir en juger chez le soussigné.

A. FERIER.

202, rue Royale, entre St Philippe et Ursulines.

NOTA — Prix réduits — On trouvera aussi un piano à queue venant de Paris, auquel le marchand a adopté un système en fer de son invention. Cette invention est d'autant plus remarquable qu'elle augmente la beauté et la qualité du son et donne une grande force à l'instrument. Ce Piano sera vendu à un prix très modéré, ainsi que des Picolos de tout genre, à vendre bien au-dessous des prix ordinaires. 30 nov — 3m

J. FAIVRE

& J. D. ALLOVON,

déjà si connus par L'INVENTION DE LEUR SYSTÈME EN LES PERFECTIONNÉ incontestablement supérieur à tout ce qu'il y a eu de fait jusqu'à ce jour et que leurs concurrents eux-mêmes ne peuvent désavouer, informent le public qu'ils ont en ce moment un très beau choix de PIANOS de tout genre qu'il sont à même de donner à des prix inférieurs à ceux de tous les établissements de cette ville.

Leur sieur Allovon étant allé dernièrement en France perfectionner leur fabrique de Paris déjà très considérable ... offrir à leurs nombreux clients un magnifique choix de PIANOS A QUEUE A SEPT OCTAVES, CARRÉS ET DROITS également à SEPT OCTAVES SYSTÈME EN FER de leur fabrique avec lesquels aucun piano ne peut lutter avec avantage comme solidité et tenue d'accord.

Plusieurs facteurs de France ont voulu par les conseils et la soi disante expérience des marchands de cette ville se rapprocher de cet excellent système en fer qui a été si bien apprécié par la population louisianaise et que, ces messieurs l'espèrent, saura faire la différence énorme qui existe entre leurs pianos et ceux que l'on importe.

Outre le choix varié de pianos de la fabrique de ces messieurs l'on trouvera constamment d'excellents pianos d'ÉRARD et de PLEYEL, semblables au soit disant système en fer des autres marchands.

On trouvera également à louer un grand choix de pianos de tous prix.

RUE CONTI No 44, ENTRE CHARTRES ET ROYALE. 25 nov

PIANOS.

GAUDIN, facteur de pianos, vient de recevoir de Paris un assortiment de magnifiques pianos de la fabrique de Kriegelstein, facteur du roi et fournisseur du mobilier de la couronne. M. Kriegelstein a obtenu en 1844 une médaille d'or décernée par le grand jury des arts et métiers. Gaudin, pendant une jour de 10 années consécutives à la Nouvelle Orléans ayant étudié les causes du dérangement qu'éprouvent les pianos de ce pays, a transmis ses observations à M. Kriegelstein qui les a mises à profit. Pour prévenir d'une manière efficace ce dérangement, il emploie un sommier en fer qui prend toute la hauteur de l'instrument et sur lequel viennent s'agraffer toutes les cordes, ce qui lui donne une solidité à toute épreuve. En outre, il n'a rien négligé pour la beauté du son et celle du meuble. Ce sont de magnifiques pianos à 3 cordes, 6 octaves 3/4, enfin 82 notes.

Gaudin garantit ces pianos pour un an et si, pendant ce temps, il arrive soit à la mécanique soit au piano quelqu'accident qui pousse être attribué à un défaut de fabrication, il s'engage à le reprendre et à résilier le marché. Il prie les dames et messieurs de lui faire l'honneur d'aller visiter ses pianos, No. 135, RUE ROYALE, entre St Louis et Toulouse. Il répare et accorde les pianos et fait des échanges. 24 nov — 2m

Marchandises Nouvelles

Au Magasin de Grande Variété.

TATOUT FRÈRES,

REÇOIVENT par les arrivages de France, d'Angleterre et d'Allemagne ... un grand assortiment de marchandises, qui méritent l'attention des marchands de la ville ainsi que ceux de la campagne.

Grand choix de bas pour dames, blancs, bleus, écrus et gris mêlés; de pour enfants et fillettes, blancs et gris mêlés, assortis de Nos, chaussons pour enfants, écrus, gris et couleurs de fantaisie; chaussons pour hommes, en coton, gris, écrus, blancs, bleus; do en laine; bonnets de coton blanc, pour hommes et pour femmes; jupes de coton tricotées; do caleçons et camisoles; gants de coton, laine, soie et autres; bretelles, diverses qualités; peignes français et allemands, assortis Nos; lacets pour corsets, soies, fioselles et en coton; do pour souliers et bottines; grand choix de fil par livres, Marshal et autres marques, blanc, bleu, noir, écru, gris et autres, assortis de Nos; fil glacé, extra-fin, Nos. assortis ... Alexander en bobines; papier à écrire fin, foolscap et ordinaire ... plumes d'acier et autres, crayons ... porte-crayons de tous genres ... Grand choix de parfumeries, savons fins et autres ...

Ils ont constamment en magasin, un grand assortiment d'autres articles, qu'ils offrent à vendre à des prix très réduits.

TATOUT FRÈRES.

30 déc. No 161, rue de Chartres, enc. Toulouse.

JOHN HAYMAN & Co, marchands de chaux ... rouges, 3me Municipalité. 30 déc

... MAZARD ...

... aux dames dont les ... de Lafayette et à leur requête, M. Casey a ouvert une Académie de danse, à l'encoignure des rues Melpomène et Prytanie ...

M. CLABEY a l'honneur d'annoncer aux Messieurs de cette ville qu'il ouvrira pour eux ... de danse, de 7 heures du soir jusqu'à 10 heures ...

M. CLABEY prévient et guérit les étourdissements pendant la valse. 21oct — 1m

ÉCOLE DE DANSE TENUE PAR M. & Mme HAZARD,

Rue St Charles, vis à vis la Place Lafayette, entre les rues Girod & Hevia.

M. HAZARD, professeur de Danse, de Paris, et Mme HAZARD, ont l'honneur d'annoncer respectueusement aux Dames et aux Messieurs de la Nlle-Orléans, qu'ils feront l'ouverture de leur ÉCOLE DE DANSE, le quinze novembre courant, et les jours suivants.

Les classes auront lieu les lundi, mercredi et vendredi, de 3 à 6 heures pour les jeunes demoiselles et les enfants; de 7 à 10 heures pour les messieurs. Les leçons particulières prendront, chaque jour, de 8 à 11 heures du matin.

M. & Mme HAZARD se proposent aussi de donner des leçons dans les familles et dans les Pensionnats.

Les Dames qui préfèrent prendre leçon d'une Dame, Mme HAZARD se chargera de cette partie.

En sus des Danses et Valses usitées, toutes les genres de Danses qui sont de mode seront l'objet spécial de l'enseignement ...

D'après les conseils d'un grand nombre de familles ... M. HAZARD a fait construire à ses frais une maison vaste et spacieuse avec une belle salle ...

M. HAZARD étant natif de Paris, et ayant des rapports suivis avec les Professeurs distingués de la capitale, tels que MM. Cellarius, Coralli, Coulon, &c, il sera toujours à même de se procurer, dans le plus bref délai, toutes les nouveautés et changements qui ont lieu dans les salons en Europe.

Pour les conditions, s'adresser à M. HAZARD, comme ci-dessus.

Nouvelle-Orléans, le 1er novembre 1847. 11 nov — 3m

DANSE ET VALSE.

M. ST MAUR STUART, de New-York, a l'honneur d'annoncer au public de la Nouvelle Orléans et Lafayette, qu'il se propose de donner des leçons de danse, en tous genres. Homogiste les pas les plus en vogue à Paris ... un cours élémentaire de douze leçons de danse, de valse ... Cachucha, Cracovienne, Zapateado, Domino Noir, Varsovienne, Mazurka, Pas Styrien, Écossaise, Polka Bohémienne, Valse à deux et à cinq temps, Redowa, Quadrilles nouveaux, &c.

INSTITUTIONS.

M. Stuart a déjà consacré seize années de son temps à l'étude de sa profession ...

Les classes de danse et de valse ouvriront samedi 13 novembre, jusqu'au lundi prochain, à l'Académie No 25, rue St Charles, entre Perdido et Poydras.

Pour les enfants des deux sexes, les mercredi et samedi, de 2 à 6 heures.

Classes particulières, pour les dames, les mercredi et vendredi, de 10 à 1 heures.

Classes pour les messieurs, tous les soirs, de 7 à 10 heures.

On enseigne la valse en quelques leçons.

1er nov — 6m

IMPORTATION DIRECTE De Marchandises françaises.

No 35, rue de Chartres, au 1er.

EN débarquement des navires Rubicon, Sharon, Ancona, Pescator, Desdemona et Rockingham, du Havre, les soussignés offrent à vendre, en gros seulement:

1 caisse satins de Lyon fantaisie nouv. p. pantal.
2 do do de noirs qualité assortie do.
2 do tartans écossais pour manteaux, robes de ch.
1 do do do pour habillements d'enfants.
14 balles cotonnade façonnée unie et diverses qualités, au drawback.
5 c. gants peau assortis pour homme et femmes.
3 c. veaux vernis ...
1 c. mousseline ...
...
N. B. — Une grande partie de ces marchandises sont sujettes au droit de réexportation.

25 nov. RAVELET & TESTE.

Assurances contre les risques de mer, de rivières et du feu.

LES soussignés agents de PELICAN MUTUAL INSURANCE COMPANY, de New York, et des compagnies d'Assurance PROTECTION et ÆTNA, d'Hartford (Connecticut) prennent des assurances contre les risques de MER, de RIVIÈRES et de FEU, aux termes les plus favorables.

Toutes les pertes qui peuvent éprouver les compagnies sus nommées sur les risques pris à cette agence, seront réglées avec libéralité selon les usages des compagnies d'Assurances de cette ville, et payées avec promptitude en monnaie courante des banques de la Nouvelle-Orléans.

Le bureau est au No. 17, rue du Camp.

W. R. POSTICK, G. C. LAWRASON, Agents. 14sept — 1an

Agence de la Compagnie d'Assurance Mutuelle du Soleil.

Nouvelle-Orléans, 8 novembre 1847.

L'ANNÉE fiscale de cette institution s'est terminée le 4 octobre dernier; les administrateurs ont déclaré un dividende aux clients de la compagnie de vingt pour cent sur le montant des primes gagnées, (soit $1,053,745 32) durant l'année, et ont en outre déclaré un sous-dividende de six pour cent, au comptant sur le scrip.

L'encaisse existant de l'actif ... et qui est plus que suffisante pour couvrir les pertes.

L'agence continue à assurer contre l'incendie, et les risques maritimes et de navigation intérieure.

L. MATHEWS, agent, Coin Camp et Commune.

N. B. Notice sera donnée lorsque les certificats de scrip seront prêts à être délivrés. 9nov — 1y

$100 de Récompense

SERONT données à celui qui logera dans une des geôles de l'État le mulâtre créole JEAN, âgé de 35 ans, taille de 5 pieds cinq pouces. Le dit mulâtre s'est absenté de l'habitation du soussigné, paroisse St Charles, le 28 août dernier. Marque particulière — un bouquet de cheveux blanc au milieu de la tête.

Paroisse St Charles, 27 septembre 1847.

S'adresser à la Nouvelle Orléans chez J. & J. Tardos, 15, rue Conti.

O. St. AMAND. 29sep — 1y

10 piastres de récompense.

PARTI marron du steamer "Courrier," ... le nègre CA... trente ans, taille de ...

AUG. LARUE & Co, 78 Vieille Levée. 22 déc

$50 de récompense.

PARTIE marronne, la négresse nommée MARY ANN WELSH, âgée d'environ 23 ans, taille ordinaire, avec une cataracte sur l'un de ses yeux; elle marche en se dandinant, et parle anglais seulement.

On l'a vue rôder autour du marché Poydras. La récompense ci-dessus sera payée à quiconque la logera dans une des geôles, ou donnera des informations nécessaires pour la remettre en possession du propriétaire.

GEORGES BROWN, 57 et 59, rue de la Commune. 20 déc

DÉTENU dans la geôle de la paroisse St. Bernard, le mulâtre JOHN ... WARD, se disant appartenir à M. Elbert Boulton, du bayou Lafourche.

Ledit mulâtre est âgé d'environ 20 ans, taille de 5 pieds 3 pouces, et a une cicatrice sur l'œil gauche. Le propriétaire est requis de le réclamer en se conformant à la loi.

H. CHALAIRE, shérif. 22 déc — 3fois10

CONDUIT à la Geôle de Police de la Municipalité No 3, l'esclave suivant:

WILLIAM, nègre, se disant appartenir à M. John Jimeson, demeurant dans le comté de Chambers, État de l'Alabama. Il est âgé d'environ 30 à 35 ans, taille de 5 pieds 4 pouces, ne parlant que l'anglais.

Le propriétaire est requis de le réclamer au bureau du recorder, en se conformant à la loi.

M. HERNANDEZ, Jr., 1er lieut. de la garde. 11déc — 3,semp1m

CONDUITS à la Geôle de Police de la Municipalité No 3, les esclaves suivants:

HENRY alias, Joseph, nègre, se disant appartenir à M. McGee & Co, ou R. F. Nichols & Co. il est âgé d'environ 26 à 28 ans, taille de 5 pieds 5 pouces, parlant français, anglais et allemand.

JOHN, nègre, se disant appartenir à M. Z. Wattis ou Wade; il est âgé d'environ 30 ans, taille de 5 pieds 6 pouces 1/2, ne parlant que l'anglais.

Les propriétaires desdits esclaves sont requis de les réclamer au bureau du recorder en se conformant à la loi.

Nouvelle-Orléans, le 6 décembre 1847.

M. HERNANDEZ, 1er lieutenant de la garde. 6déc — 3pe

DÉTENU à la geôle de la paroisse St-Charles, le griffe TOM, se disant appartenir à M. Théodule Dertréhan, de la paroisse Jefferson; le dit esclave est âgé d'environ 50 ans, mesure 5 pieds 8 pouces, a une taie sur l'œil droit.

Le propriétaire est prié de le réclamer conformément à la loi.

Paroisse St-Charles, le 8 décembre 1847.

N. ST-MARTIN, Shérif. 11 déc — 1m3pe

DÉTENU à la geôle de la paroisse St Jean-Baptiste un nègre nommé MARTIN, se disant appartenir à M. Laforest ... de donaldville). Ce nègre ne parle qu'anglais et paraît âgé de 30 à 35 ans.

Aussi un nègre nommé JOHN, se disant appartenir à M. Reynold, du faubourg Lafayette. Ce nègre ne parle qu'anglais et paraît âgé d'environ 22 ans.

Les propriétaires de ces nègres sont priés de les retirer en se conformant à la loi.

Paroisse St. Jean-Baptiste, 15 décembre 1847.

27 déc. A. LUMINAIS, Shérif.

... *Succession de Gustave Moreau* ...

PAR PIERSON & BONNEVAL.

EN vertu d'un ordre de l'Honorable Première Cour de District de la Nouvelle-Orléans, en date du 15 décembre 1847, il sera vendu à l'encan, le vendredi 7 de janvier 1848, à 10 1/2 heures, au No. 67, rue Gravier, entre les rues du Camp et Passage de Banks, pour compte de la dite succession,

24 douzaines mouchoirs de batiste;
5 lots do do do (en boîtes);
5 do do do
21 mouchoirs brodés ...
19 pièces batiste — ... d'autres marchandises. Conditions comptant. 27 déc — 9 ...

Vente de biens-fonds à la Paroisse Christian.

EN vertu d'un ordre de l'honorable Cour des Preuves du comté de Harrison, État du Mississipi, les soussignés commissaires nommés par la dite Cour, offriront en vente publique, lundi, 14 février 1848, sur les lieux, à la Passe Christian, comté de Harrison, Mississipi, les trois lots de terre suivants, vendus à dessein de diviser, savoir:

Lot No. Un situé à environ un mille Est du phare, faisant face au Golfe du Mexique, ayant une largeur de 610 pieds sur le Golfe plus ou moins ...

Lot No. deux, adjacent au No. un à l'Est ...

Lot No. trois, faisant face au Golfe du Mexique ...

La vente est ordonnée par l'honorable Cour des Preuves du comté de Harrison, afin d'effectuer un partage entre seuls héritiers de feu Lucien Labranche et Edmond Fortier.

La vente se fera sur les lieux, entre dix heures A. M. et 4 heures P. M.; l'acheteur ou les acheteurs devront donner leurs billets avec sécurité ...

E. P. FOURNIQUET, WM. G. HEWES, JOHN BRILL, Commissaires. 29 déc — 14 1 p a

AVIS JUDICIAIRES.

Succession de Martin Cockoneau.

L'ÉTAT DE LA LOUISIANE. — Première Cour de District de la Nouvelle Orléans — Attendu que Baptiste Cartagnoll a présenté une pétition à cette Cour pour obtenir des lettres de curatelle de cette succession, avis est par le présent donné à tous ceux que cela peut concerner d'avoir à déduire, dans les dix jours, les raisons pour lesquelles il ne serait pas fait droit à la dite pétition.

Par ordre de la Cour, ce 29 décembre 1847.

ALF. ROUSSEAU, Greffier. 29 déc — 3enle

Succession de Clément Baudoin.

L'ÉTAT de la Louisiane. — Première Cour de District de la Nouvelle Orléans — Attendu que Caroline Cabache, épouse de Clément Baudoin, a présenté une pétition à cette Cour pour obtenir des lettres d'administration à cette succession — Avis est par le présent donné à tous ceux que cela peut concerner d'avoir à déduire sous dix jours les raisons pour lesquelles il ne serait pas fait droit à la dite pétition.

Par ordre de la Cour, ce 29 décembre 1847.

ALF. ROUSSEAU, Greffier. 29 déc — Mealt

No 506. — Succession de John Schlick.

ÉTAT DE LA LOUISIANE — TROISIÈME COUR DE DISTRICT de la Nouvelle Orléans. — 24 décembre 1847 — Il est ordonné que toutes personnes intéressées ... que la succession de feu John Schlick, ne serait pas homologué et confirmé ...

Bureau du greffier, Nlle Orléans, ce 24 déc. 1847.

W. P. REDLOCK, Greffier. 27déc

AVIS est par le présent donné que Joseph B. Cucullu, ex-shérif de la paroisse St Bernard, s'est adressé à moi pour la cancellation des bons suivants savoir:

1o — Un bon de mille piastres souscrit par lui le 6 décembre 1844, comme shérif de la paroisse St Bernard ...

2o — Un bon de mille piastres souscrit par lui le 15 juin 1846 ...

3o — Un bon de huit mille deux cents piastres souscrit par lui le 17 mai 1847, comme collecteur des taxes de l'année 1846 ...

4o — Un bon de quatre mille cinq cent cinquante piastres souscrit par lui le 4 janvier 1845 ...

5o — Un bon de cinq mille piastres souscrit par lui le 22 décembre 1845 ...

Le présent est pour avertir les personnes intéressées, de déduire par écrit au bureau du secrétaire d'État à la Nouvelle Orléans, dans les quatre vingt dix jours suivant la dernière publication, les raisons pour lesquelles le bon ne serait pas cancellé.

Donné à la Nouvelle Orléans, en foi de quoi j'ai signé et scellé d'État, aujourd'hui 11 décembre 1847, et le soixante douzième année de l'indépendance des États Unis.

Par le gouverneur, ISAAC JOHNSON.

CHARLES GAYARRÉ, Secrétaire d'État. 29 déc — 90j

A VENDRE, en débarquement du Wakona, de Bordeaux:

115 futailles eau de vie de diverses marques; 300 caisses vin rouge St Julien Médoc; 7 barriques vin rouge pour familles; 126 barils vin blanc divers crus; 25 caisses prunes en paubans; 30 caisses prunes en carton.

D'importation antérieure en magasin:

100 futailles eau de vie diverses qualités; 120 barils vin blanc divers crus; 1250 caisses vin rouge St Julien Médoc; 15 barriques vin de Marseille (marque Bergasse); 15 barriques vin rouge.

Par J. & J. TARDOS, 15, Conti. 26 nov

MAGASINAGE.

LES soussignés offrent au public six magasins d'entrepôt, tous à l'épreuve du feu, situés dans la Seconde Municipalité, à peu de distance des Wharfs ... bateaux à vapeur ...

Magasin de l'Union. — Rue Tchoupitoulas, coin Commerce et Notre Dame.

Magasin de l'Canal. — Coin Julie et Foucher.

Magasin du Pélican. — Rue du Commerce, coin Girod et Notre Dame.

Magasin du Croissant. — Nouvelle Levée, entre les rues Gravier et Suzette.

Magasin du Phénix. — Rue Tchoupitoulas entre St Joseph et Julie.

Magasin succursale. — Rue Notre Dame, entre Tchoupitoulas et Magazine.

Ces magasins sont prêts à recevoir les marchandises de l'Ouest, à bas prix. Dans des salles séparées; d'excellents ouvriers sont constamment employés de manière à faciliter l'entrée et la sortie. On y garantit la régularité et la promptitude.

EMERSON, TOURNÉ & Co., 1loct. 138, Tchoupitoulas.

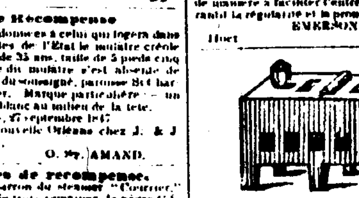

H. ANTOGNINI,

RUE CONTI, No. 46,

Fabrique de Billards et de Fourneaux Économiques.

On y trouvera toujours des ouvriers disponibles pour établir sur place des fourneaux où l'on peut brûler du bois ou du charbon, et dont la construction est grandement améliorée pour l'économie du combustible.

H. Antognini tient en magasin tous les articles et accessoires du billard, tirés des meilleures maisons de Paris et de New York.

Billards neufs et d'occasion, garantis, à prix très modérés.

Il se charge aussi de toute sorte d'ouvrages de menuiserie et ébénisterie, dans le style le plus moderne. 1er déc

Cuisines patentées de Bebe.

LES soussignés ayant été nommés par les manufacturiers qui ont obtenu la patente, seuls agents pour la vente de ces cuisines dans l'État de la Louisiane, informent le public qu'ils viennent de recevoir un grand assortiment de ces cuisines, tant pour bois que pour charbon, qu'ils offrent à vendre à des prix réduits et s'engagent de les faire poser partout où l'on pourra le désirer.

Ces cuisines ont l'immense avantage, outre celui d'une prompte cuisson, avec très peu de matière celui de chauffer ... d'eau ... que l'on peut en nécessiter pour la cuisine, bains, etc, ayant une bouilloire en cuivre contenant 30 ou 40 gallons, qui est placée de manière à recevoir l'eau des WATER WORKS et la chauffer à mesure que l'on en retire.

Les personnes tenant maison, sont invitées à venir en examiner une, toute montée en leur magasin, et se convaincre de la supériorité de ces cuisines sur tout ce qui a été introduit de ce genre dans ce pays, tant en fait d'économie que de sur modité.

S MASPEREAU & Co, Rue Condé, No 22. 27 août — 1y

Changement de domicile.

LE soussigné a l'honneur d'annoncer à ses habitués et à tous les amateurs de la chasse, qu'il a transporté son magasin d'armes de la rue Toulouse à la rue de Chartres No 160.

A. SOUBIE. 23sept — 6m

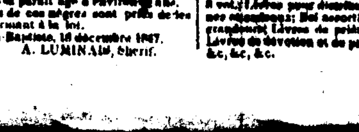

SOUBIE, rue de Chartres No 160.

A REÇU et offre à vendre un grand assortiment de FUSILS de chasse de manufacture anglaise. Ces armes, expressément commandées pour cet établissement, sortent des ateliers de "J. R. COOPER," fabricant déjà fort avantageusement connu dans la Louisiane.

Pistolets à six coups et accessoires de chasse. 23sept — 6m

Librairie de Lelièvre.

210, rue Royale.

REÇU par les derniers arrivages: — Lamartine, Histoire des Girondins, édition de Bruxelles en 1 vol. ... Michelet, histoire moderne, 1 v.; Noël et Delapince, leçons de littérature, 1 vol. ... Lavigne, 3 vol. ... Villemain ... Buffon ... Dumas Comte de Monte Cristo, 4 vol. ... Livres élémentaires, &c, &c, &c. 9nov

Leçons de Français, Anglais et Italien.

MADAME ... qui voudraient ... enseigne à ...

N. B. — A VENDRE deux superbes PIANOS PLEYEL arrivant de France, et garantie bonne, rue St Pierre, No. 138. 29 déc — 1m

AVIS.

MM. les souscripteurs à la PRESSE LITTÉRAIRE ... pour l'année 1847, est terminée.

MM. les abonnés ... interruption dans l'envoi de leurs numéros ... peuvent ...

VICTOR HEBERT, Agent, 4 jan — 6 ... rue de Chartres

HISTOIRE DU CONSULAT ET DE L'EMPIRE, par M. A. Thiers — La 8ème livraison de ce grand ouvrage est en vente à la librairie de VICTOR HEBERT, 4 jan ... rue de Chartres.

A. BARRAUD,

Parfumeur,

Encoignure des rues Royale et Orléans.

A l'honneur de prévenir les Dames et Messieurs qu'arrivant de Paris avec un joli choix de marchandises, il en fera l'ouverture le 24 du mois. Nomenclature de quelques objets.

Lingerie pour Dames et enfants, bonnets, cols, camisoles, manchettes ... mouchoirs ... gants ... éventails ... boutons ... peignes ... brosses ...

Objets de fantaisie.

Nécessaires pour voyage, ... pour ouvrage, corbeilles pour ... cachets ... porcelaine ... cristaux, glaces, &c.

Parfumerie des meilleures maisons de Paris, perruques, brosses, &c, perruques, faux toupets, bandeaux, nattes et frisettes, pommade Barraud pour arrêter la chute des cheveux.

Il invite toutes les personnes qui voudront bien l'honorer de leur confiance de venir visiter son magasin, où ils trouveront une grande variété d'objets d'étrennes ... choisis pendant son séjour à Paris, pour grandes personnes et enfants. 23 nov

Marchandises Sèches.

DRAPS et casimirs français, anglais et américains, draps de castor, bruns, bleu et noir, Satinets, bleu brun, noir, gris, etc,

Velours soie et cachemire pour gilets, nouveauté,

Serges de soie, de laine, et alpacca,

Chemises de dessous et caleçons en mérinos, do coton,

Indiennes anglaises; cachemire d'Écosse, nouveauté,

Mousseline de laine, bombazine,

Mousseline de laine noire, alpaccas do,

Parapluies de soie, de coton,

Schalls de crêpe brodé, très riches,

Schalls de crêpe brodé, ayant droit au drawback,

Dentelles, foulards, cravates, etc, à vendre par

B. G. DUVIVIER, No 13 rue du Canal, au premier. 21 oct

GIQUEL & JAMISON,

No 6, rue de Chartres

LES soussignés offrent à vendre à très bon marché les articles suivants, venant d'être reçu par les derniers arrivages d'Europe et du Nord ...

GIQUEL & JAMISON, No 6, rue de Chartres. 13 déc

T. LEVOIS,

Rue de Chartres, No. 63

OFFRE à vendre en débarquement des navires Taglioni, Vesta, Pescatore, Rockingham, Espada, du Havre, et London, de Liverpool, les marchandises suivantes, en gros ...

Boutons passementerie pour robes ...

Cigares de la Havane — 254,500 Regalias, en déchargement du brick Salvador, de la Havane, à vendre par J. M. CABALLERO, 4 jan, 34 Vieille Levée.

CIGARES PRINCIPE — Première qualité de cette marque, en magasin et à vendre par J. M. CABALLERO. 4 jan, 34, Vieille Levée.

CIGARES DE LA HAVANE — Un grand assortiment toujours en main, à vendre par J. M. CABALLERO, 4 jan, 34 Vieille Levée.

CAFÉ de la Havane en magasin et à vendre par J. M. CABALLERO, 34, Vieille Levée. 4 jan

A. C. GOUGH,

MARCHAND DE

Nouveautés et marchandises sèches

Rue de Chartres, No 4,

NOUVELLE-ORLÉANS.

N. B. — Toiles d'Irlande et draps de lit de première qualité à l'usage des Familles. 24 déc

DE FOREST & Co.

Marchands-commissionnaires en gros, ET AGENTS

Pour la vente de Marchandises manufacturées de l'Est.

No 10, RUE DE LA DOUANE. 1er déc

WILLIAM DAVIDSON & Co,

MARCHANDS COMMISSIONNAIRES

81, rue du Camp

NOUVELLE ORLÉANS. 27 nov

JOHN O. WOODRUFF & Co,

MARCHANDS de commission, agents de la ligne de paquebots de la Louisiane et New-York.

No 93, rue des Magasins

JOHN O WOODRUFF, JAMES E WOODRUFF. 14jan

W. L. Burgess. Geo. C. Taylor

BURGESS & TAYLOR,

Marchands-Commissionnaires,

Foin, Maïs, Avoine, Jambon, Porc, Graisse, &c.

CONSTAMMENT en main et en vente, en lots à la convenance des acheteurs, aux prix les plus bas de la place. No 11, Front Levée. 18oct — 1an

J. M. SMOOT.

AVOCAT ET COMMISSIONNAIRE

Pour la Louisiane, Mobile, Alabama. 5 juin — 1an.

DEPOTS DES VERITABLES FRICTION MATCHES DE Wm A. CLARK,

No 200, Rue du Girone

No 114, Vieille-Levée, entre les deux marchés.

L A GUILLEMAIN, Agent. 13fév — 1an

F. G. BARRIERE & CO.

Magasin de Marchandises Françaises, Anglaises et Américaines,

No 20, rue de Chartres, NOUVELLE ORLEANS, Importeurs directs de marchandises françaises. 13ju n

F. T. SOUMNON, Chirurgien-Dentiste rue Conti No.95. Tient son cabinet ouvert de ... heures du matin jusqu'à six du soir. 17 mars

Bureau de l'Éclairage au Gaz,

Nouvelle-Orléans, 25 novembre 1847.

AVIS est par le présent donné que le prix du COKE est fixé à 50 cents le baril, à dater du 1er décembre prochain.

E. W. WELLS, Secrétaire. 25 nov — 1m 3 pa

J. P. LASSERRE, Coutelier,

Rue Condé, No 20, en face la rue Madison, Nouvelle-Orléans.

A l'honneur d'informer messieurs les Docteurs et les Étudiants qu'il vient de recevoir de M. Charrière de Paris, par le navire John Cadmus, un assortiment d'instruments de chirurgie ... Il fabrique tous les instruments utiles à l'art chirurgical. Il fabrique ... bandages herniaires et suspensoirs ...

Il a également l'honneur d'informer le public en général qu'il vient de recevoir par le même arrivage ... coutellerie ...

J. P. LASSERRE.

DEMANDÉ d'un ouvrier sachant travailler les chevaux, encoignure Bienville et Chartres. 8 déc

VENTE ... PAR HYDE & MOSS.

Magasins 40, rue Commune et 13 Canal Pt. R. w.

AUJOURD'HUI, à 11 heures il sera vendu Marchandises sèches ... café, chandelles, savon, amidon ... 5 jan

PAR J. B. BLACHE.

IL sera vendu mercredi 5 du courant, à 10 heures, à son magasin d'encan, rue Conti, No 25 ... assorti. 4janv

PAR J. B. BLACHE & Co.,

Encanteurs.

MERCREDI, 5 janvier, à 11 1/2 heures ... au coin des rues St Pierre et Bienville ... Le ... Les conditions ... 21 déc.

Chemin de fer du Golfe du Mexique, ARRANGEMENTS D'HIVER.

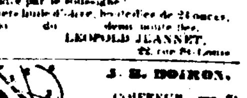

A PARTIR du 1er janvier 1848, les chars partiront chaque jour aux heures suivantes:

Départ de la ville:
8 heures A. M.
3 heures P. M.

Un train ... Borgne partira ... de la ville tous les dimanches, ... heures du matin, et reviendra du lac Borgne à quatre heures et demie de l'après-midi.

Départ du Lac Borgne.
8 heures et demie A. M.
1 heure et demie P. M.

Départ ... Prix du voyage au lac, 75 cents — Enfants ... 31 déc.

Restaurat chez Porter, sur le Chemin à Coquilles, tenu par Mr. Wm. Trim. 2 déc.

PORCELAINE.

L'ÉTABLISSEMENT de dorure, et peinture sur porcelaine, établi depuis long temps ... Lafayette, vient d'être transféré.

Rue de Chartres, No. 110.

Les dames sont respectueusement invitées à visiter le riche assortiment d'objets de nouveauté pour présents d'étrennes ... service de dîner, de thé ... etc ...

Taylor ...

EN magasin et à vendre par le soussigné

120 barriques vin rouge St Emilion, Nos 1, 2, 3, 4
... St Estèphe Médoc,
... St Julien Médoc
... Château Margaux,
... Château Lafitte
... Château Larose,
... Barsac,
... Haut Barsac
... Haut Sauterne,
... St Emilion, Nos 1, 2 et 3
... St Estèphe Médoc,
... St Julien Médoc,
... Château Margaux,
... Château Lafitte,
... Château Larose,
... Barsac,
... Haut Barsac,
... Haut Sauterne,

100 caisses de 12 bouteilles et 24 demi bouteilles Haut Brion, St Estèphe Médoc, St Julien Médoc, Château Margaux, Château Lafitte, Château Léoville, Haut Barsac, Haut Sauterne.

45 caisses de 12 bouteilles et 24 demi bouteilles Chambertin, Volnay et Nuits.

... Cognac ... Curaçao ... huile d'olive ...

KUMA LACOSTE, 11 déc. 47, rue Royale.

HUILE d'olive, de James Plagniol, en caisses à vendre par le soussigné:

200 paniers huile d'olive, bouteilles de 24 onces,

25 do do demi bouteilles.

LEOPOLD JEANNET, 10 déc. 22, rue St-Louis.

J. B. DOIRON,

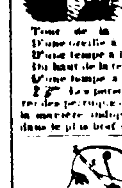

COIFFEUR, rue St Charles No 64, en face de l'église du Rev. M. Clapp. Manufacture de perruques, toupets en tulle, cheveux, bandeaux, nattes, frisettes et cachets, &c. Manière de prendre mesure pour une perruque:

Tour de la tête 21 pouces,
D'une oreille à l'autre, 00,
D'une tempe à l'autre, 00,
Du haut de la tête à la naissance du cou, 00,
D'une tempe à l'autre, 00

Les personnes éloignées peuvent se procurer des perruques en envoyant leur mesure prise de la manière indiquée ci dessus, elles seront servies dans le plus bref délai. 8 nov — 1 janv

H. LAMON, Coiffeur, rue Chartres No 27, entre Conti et Bienville

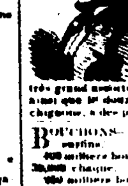

fabrique toute espèce de Perruques, Toupets, Bandeaux, Nattes, Frisettes.

Il fait aussi toute sorte d'OUVRAGE EN CHEVEUX, tels que colliers, bracelets, &c, etc.

(Nota) — Il offre à vendre en gros ou en détail un très grand assortiment de cheveux longs et frisés, ainsi que 10 douzaines peignes écaille, à nœuds et chignons, à des prix modérés. 6 nov

BOUCHONS — 200 milliers en sacs de 4000 chaque surfins.

400 milliers bouchons surfins pointus, en balles de 20,000 chaque.

100 milliers bouchons fins pointus, en balles de 10,000 chaque.

20 milliers bouchons à damejeannes en balles de 5,000 chaque, à vendre par MARTIAL PEYRET & Co, 7déc. 27 rue St Louis.

O. TALAMON,

No. 44, rue de Chartres

EN magasin et à vendre à des prix avantageux Gants Jouvin et autres marques ... Rubans façonnés pour chapeaux ... Gants et mitaines, fil et Egyptien ... Corsets différents prix ... Mouchoirs batiste à Écosse ... Mousseline de laine noire ... Chemises de couleurs; Cols brodés ... Étoffes cachemire pour gilets ... Fleurs artificielles ... Passementerie noire et couleurs ... Gants de laine pour nègres ...

Un grand assortiment de peignes, brosses, boutons, cheveux, couverts, galons soie ... parfumeries, épingles, aiguilles &c, &c. 21 nov

O. TALAMON,

44 rue de Chartres

OFFRE à vendre en débarquement des navires Vesta et Rockingham, du Havre:

1 caisse robes cachemire d'Écosse, brodées
1 caisse mousselines brodées pour robes.
1 caisse mouchoirs batiste fil, à rivière et festons.
1 caisse rideaux mousseline, riches.
1 caisse mousseline damassée.
1 caisse gros de naples noir et florence couleurs.
1 caisse indiennes fonds rouges, petits dessins.
1 caisse chapons brochés, pour rideaux.
2 caisses gilets peluches en laine.
2 caisses bretelles fines et ordinaires.
1 caisse mouchoirs de linon. 24 nov

$25 DE RÉCOMPENSE.

S'EST absenté de chez la soussignée depuis le 22 octobre dernier, le jeune griffe DORSIN, âgé de 22 ans, ayant une légère cicatrice courant de l'œil sur le nez; taille de 5 pieds 6 ou 8 pouces, parlant l'anglais et le français, bien connu en ville comme vendeur de légumes au marché de la Première Municipalité. La récompense ci-dessus sera donnée à quiconque le logera dans une des geôles de cet État. Et une récompense additionnelle de $25 sera donnée à celui qui pourra faire découvrir la personne qui lui donne asile.

Paroisse Jefferson, un peu au-dessus du faubourg Gretna.

Vve J. B. ... 8 déc

10 de Récompense.

PARTI marron de l'habitation Auguste Reggio, le 22 novembre, le nègre MACK, âgé d'environ 35 ans, taille 5 pieds 6 pouces, parlant français et anglais. Une récompense de $10 sera donnée à celui qui le logera dans une des geôles de la Nlle-Orléans. 31déc

$30 DE RÉCOMPENSE.

PARTIE marronne vers le milieu du mois d'août dernier, l'esclave CHARLOTTE, mulâtresse foncée ou griffe, âgée d'environ 30 ans, taille élancée, d'environ 5 pieds 5 pouces de haut, parlant français, anglais et espagnol. Je prie les personnes chez qui elle se présenterait, de ne pas lui donner asile. La récompense ci-dessus sera payée à quiconque la délivrera à H. H. STOCKER, 73 1/2 Magasins. 31déc — 6f

NÈGRES A VENDRE — Cent et quatre nègres du Maryland, et de la Virginie, arrivant de Baltimore et se composant de domestiques de maison, cuisinières, blanchisseuses et repasseuses, forgerons, charpentiers, cochers, barbiers et un grand nombre de nègres de champ, lesquels seront vendus à long crédit, et entièrement garantis. Les habitants et autres trouveront un grand avantage à profiter ... à la rue de ... A. M. WILSON.

Nègres! Nègres!

LE soussigné vient de recevoir et offre à vendre, à son dépôt ... rue Gravier, No 20, ... le plus grand et le plus beau lot de nègres qui ait été importé jusqu'à ce jour. Les personnes désirant acheter sont invitées à visiter ce dépôt.

Pendant la saison, de nouveaux lots seront reçus régulièrement de la Virginie.

Wm F. TALBOT.

SERRURES Françaises — 10 caisses serrures françaises, numéros assortis, en débarquement et à vendre par LEOPOLD JEANNET, 10déc. 22, rue St-Louis.

VENTES A L'ENCAN.

PAR J. B. BLACHE & Co. ... Ustensiles ...

IL sera vendu ... à la Bourse ... de ...

BELLE HABITATION, profitable et bien établie sur le coteau de Gentilly

PAR N. VIGNIÉ, Encanteur.

LUNDI, 31 janvier 1848, à midi, il sera vendu à la Bourse de la Cité, rue St Louis, entre Royale et Chartres ... l'habitation bien connue ... chemin de Gentilly ...

L'acquéreur pourra acheter à peu près les animaux, charrettes, instruments aratoires, &c., de produits de ladite propriété.

Conditions. — Un tiers comptant ...

L'acte de vente par devant A. Ducatel, notaire public. 5 jan — 25

PAR S. GUINAULT, Encanteur.

IL sera vendu le samedi 22 janvier 1848, à midi précis, à la Bourse St Louis:

UNE BELLE PROPRIÉTÉ située dans le faubourg Tremé (Première Municipalité) ...

Le prix est exposé à la Bourse St Louis.

Conditions — Moitié comptant, et la balance à 6, 12 et 18 mois de crédit ...

L'acte de vente par devant J. Lisbony, notaire public, aux frais de l'acquéreur.

On peut visiter la propriété avant la vente, de midi à 2 heures. 3 nov — 14

Succession de Virginus Folse.

PAR BEARD, CALHOUN & Co,

F. E. Lasat, Encanteur.

JEUDI, 13 janvier 1848, à midi, il sera vendu à l'Arcade de Banks, par ordre de l'hon. Troisième Cour de District Judiciaire, en date du 6 décembre 1847, une certaine négresse nommée CATHERINE de 24 ans, cuisinière, blanchisseuse et repasseuse, exempte des vices et maladies prévues par la loi. Elle appartient à la succession susdite.

Conditions — comptant.

L'acte de vente par devant D. Clark notaire public, à Lafayette. 14 déc — 4 ...

Vente à très longs termes de 6 propriétés de valeur au faubourg Tremé.

PAR S. GUINAULT, Encanteur.

IL sera vendu le samedi 15 janvier 1848, à midi précis, à la Bourse de la Cité, rue St Louis.

6 beaux lots de terre avec les bâtisses et améliorations qui y sont construites situées à l'encoignure des rues Tremé et Chemin du Bayou ...

Pour plus amples renseignements, se référer à la vente publique dans l'Orléanais et aux affiches (hand-bills).

Conditions — 1/5 comptant, et la balance à un crédit de 1, 2, 3 et 4 ans en billets endossés à satisfaction, et portant hypothèque jusqu'à parfait paiement.

Actes de vente par devant Jn. Cuvillier, notaire public. 24nov — 13t

Succession de R. T. Downey

Terrains de valeur à Gretna.

PAR N. VIGNIÉ, encanteur.

EN vertu d'un ordre de l'honorable Troisième Cour de District de la Nouvelle Orléans, en date du 11 décembre 1847, il sera vendu lundi 10 janvier 1848, à midi, à l'Arcade de Banks rue des Magasins, les propriétés suivantes, appartenant à la succession de R. T. Downey.

Deux lots de terre à Gretna, et désignés par les Nos 1 et 14 de l'îlet No 3.

...

Les actes de vente par devant A. C. Benvenu notaire public, aux frais des acquéreurs.

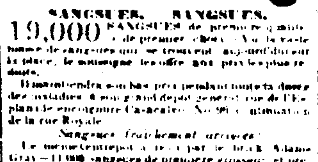

SANGSUES. SANGSUES.

19,000 SANGSUES de première qualité ... se trouvent aujourd'hui sur la place, le soussigné les offre aux prix les plus réduits.

Il aura tiendra aussi les prix pendant toute la durée des maladies ... à son grand dépôt général rue de l'Esplanade encoignure Chartres, No 96 ... de la rue Royale.

Sangsues fraîchement arrivées.

Le même vient de recevoir par le brick Adams Gray — 11 000 sangsues de première grosseur, et prévient particulièrement qu'il offre aux prix les plus modérés.

J. P. ROUBIRAN. 4 sept

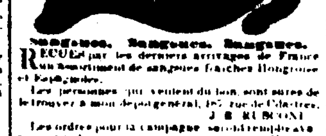

Sangsues, Sangsues, Sangsues.

REÇUES par les derniers arrivages de France un assortiment de sangsues fraîches Hongroises et Espagnoles.

Les personnes qui veulent du bon, sont sûres de le trouver à mon dépôt général, 167 rue de Chartres.

J. B. RUBONI.

Les ordres pour la campagne seront remplis avec promptitude. 13août

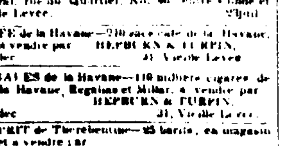

REÇU par le brick Tres de Mayo 3 caisses SANGSUES HONGROISES, les seules sur la place, à vendre au grand dépôt rue du Quartier, No 46. 4 août

96,500 HONGROISES ET ESPAGNOLES, les ... au grand dépôt général, rue du Quartier, No. 46, entre Condé et Vieille Levée. 2juil

CAFÉ de la Havane — 210 sacs café de la Havane, à vendre par HEPBURN & TURPIN, 31 Vieille Levée.

CIGARES de la Havane — 110 milliers cigares de la Havane, Regalias et Millar, à vendre par HEPBURN & TURPIN, 31, Vieille Levée. 30 déc

ESPRIT de Thérébentine — 25 barils, en magasin et à vendre par NATHAN JARVIS & Co., 30déc. Encoignure Magasins et Commune.

ALCOOL — 10 barils 98 d. à 80 d., en déchargement du steamer Pike, à vendre par NATHAN JARVIS & Co, 30 déc. enc. Magasins et Commune.

HUILE DE LIN — 45 barils 1ère qualité, de Cincinnati, en magasin et à vendre par NATHAN JARVIS & Co, 30déc. Encoignure Magasins et Commune.

CARREAUX DE VITRES — 1200 caisses grandeurs assorties, en magasin, et à vendre par NATHAN JARVIS & Co, 30déc. Encoig. Magasins et Commune.

BOUTEILLES — 100 grosses bouteilles à madère; 20 do do à vendre par NATHAN JARVIS & Co, 30 déc. enc. Magasins et Commune.

BOTTES, SOULIERS ET BRODEQUINS.

1000 Caisses maintenant en magasin comprenant un assortiment général, assortiment de marchandises de saison, bons pour la ville et la campagne, à vendre par G. W. DUNBAR, 26 déc. 23, rue de la Douane.

COGNAC — 10 demi pipes de la marque de Durand jeune; 5 do do de Pinet, Castillon & Co.; 35 quarts do do do; 8 barils vieux cognac do do, en débarquement du navire Vistula, de Bordeaux, et à vendre par F. JORDY, 29 déc. 16, rue Conti.

CHAMPAGNE — De la marque du Marquis de Mausac et de Lorreon, différentes qualités, en magasin et à vendre par F. JORDY, 29 déc. 16, rue Conti.

FRUITS AU JUS ET A L'EAU DE VIE — Prunes, absinthe Suisse, de Yorum & Lecoutre, guignolet, bouteilles vides, &c, &c, reçus directement de Bordeaux, et à vendre par F. JORDY, 29 déc. 16, rue Conti.

ANISETTE SURFINE — 300 paniers de la marque de "Champon", en magasin et à vendre par F. JORDY, 16, rue Conti.

VINS — Reçus par les derniers arrivages de Bordeaux, un grand assortiment de vins en barriques et en caisses, des marques de Château Margaux, Léoville, Lafitte, St Julien, St Estèphe, Montferrand, Pedesclaux, &c, &c, en magasin et à vendre par F. JORDY, 16 rue Conti. 29 déc — 10f

AMANDES A LA DAME — 10 balles de la nouvelle récolte très supérieure, en débarquement du navire Vistula de Bordeaux, et à vendre par A. CARRIÈRE, 29déc. 94, Vieille Levée.

Nouvellement arrivé de St Louis, (Missouri):

Pâtés de bécassines;
Pâtés de perdreaux;
Pâté de dinde de canard sauvage, à vendre par JEAN PIQUE. 20 déc

IMPORTATIONS reçues et directes et à vendre à des conditions favorables:

200 barriques vin rouge de Marseille.
20 demi barriques do do.
100 quarts de barriques Porto. 300 do Madère,
100 barriques vin de Bordeaux, des bons crus,
20 demi-barriques Sauterne,
200 caisses vin rouge, 20 do Chambertin,
30 do absinthe suisse,
20 do liqueurs assorties,
100 do fruits assortis,
2200 demi-boîtes sardines à l'huile,
40 caisses cerises, 25 paniers guignolet,
40 demi et quarts de pipes cognac.

Un partie de champagne supérieur,
100 paniers bouteilles vides.

P. LONGIS, 116 rue Royale. 30 déc

... ATTAKAPAS.

Le steamer ... neuf et bon marcheur, A. W. ... capitaine H. R. Hug ... fera ses voyages ... via la rue Ornage ... à midi ... Nouvelle Iberia, Franklin, Centreville, Pattersonville, Berwick-Bay ... S'adresser à bord, ou à ... HALL, No 1, Front Levee. 4jan

Paquebot du Bayou Sara.

Steamer BELLE CREOLE — Le nouveau ... BELLE CREOLE ... fera ses voyages réguliers ... pour les ports intermédiaires ...

Pour le retour, il partira du Bayou Sara tous les mercredis après l'arrivée ... de West Feliciana et arrivera en ville tous les jeudis ...

Pour fret ou passage, s'adresser à bord vis-à-vis la rue Conti ou à J. L. CHAMPOMIER, Agent, No 66 1/2, Vieille Levée. 17 déc — 1m

POUR BATON-ROUGE. — Le paquebot YAZOO cap. D. B. Meyer, continuera à faire régulièrement ses voyages, partira tous les lundis et jeudis à 10 heures ... Ayant été éteint à neuf à ... la satisfaction des ... Nous ... tous le patronage du public ...

POUR LA BALIZE. — (Deux voyages par semaine). Le bateau à vapeur COURIER, capt. P. Hebert, partira de la Nlle Orléans tous les samedis à 9 heures du matin. Il partira de la Balize les dimanches à 9 heures du matin et sera de retour à la Nlle Orléans le lundi.

POUR LA POINTE A LA HACHE. Il partira de la ville tous les mercredis matin à 10 heures ...

... A. LAROSE & Co, 71, Vieille Levée. 21oct

ARRANGEMENT D'HIVER.

Le bateau à vapeur ELBERA, capt. J. G. Landis, pour la côte, Plaquemines, Baton Rouge, Port Hudson, Waterloo, Bayou Sara, Pointe-Coupée et Tunica, partant de la Nouvelle-Orléans tous les mercredis à 10 heures A. M., et du Bayou Sara tous les samedis matin.

Pour fret ou passage, s'adresser à ... 28 juin

POUR TAMPICO — La belle goëlette LEOPOLD O'DONNELL, capitaine Jo... Habersam ayant le plus grand partie de son chargement ... partira sous peu. Pour fret ou passage, s'adresser à A. LAROSE & Co, 70 Vieille Levée. 22 déc

POUR LA HAVANE — Le navire voilier ARVUM cap. Vinal, ayant son chargement engagé, partira sous peu. Pour un fret de coton ou tout autre léger fret ou passage, s'adresser au capt. à bord ou à BAILEY & BAXTER.

POUR NEW-YORK — Partira au dessous de la ville — On demande 100 balles de coton pour un navire au dessous de la ville ... ALFRED KEARNY & Co, 94 rue des Magasins. 30 déc.

POUR BRAZOS — Un navire léger de tirage désire du fret pour le ... Pour les conditions, s'adresser à ALFRED KEARNY & Co, 94 rue des Magasins. 5 jan

POUR NEW-YORK — Pour partir cette semaine — La barque fine voilière NANCY, capt. W. Stevens, ayant la plus grande partie de son chargement engagé ... BAILEY & BAXTER, 77, rue Commune. 5 jan

POUR NEW-YORK. — Ligne de paquebots de Stanton — Pour partir avec ... le navire THERNER, capitaine C. T. Stanton, ayant la plus grande partie de son chargement engagé ... J. W. STANTON & CO, Enc. Magasins et Lafayette. 5 jan

POUR NEW-YORK — Ligne des paquebots ... WISCONSIN, capitaine Benford, ayant presque tout son chargement engagé partira sous peu. Pour fret ou passage ayant de beaux emménagements s'adresser à bord, au poteau No 1, Première Municipalité, ou à JOHN O. WOODRUFF & Co, 93, Magasins. 30 déc

POUR NEW-YORK — Le navire voilier PERSIAN, capitaine Robbins, ayant la plus grande partie de son chargement partira sous peu. Pour fret ou passage, s'adresser à LEVI H. GALE, 93, rue de la Commune. 21 déc

POUR NEW-YORK — Un joli brick demande un chargement de 400 tonneaux de sucre à prendre dans les ... de 190 milles de la ville. ALFRED KEARNY & Co, 94 rue des Magasins.

POUR NEW-YORK — Le navire fin voilier ... capt Bartholome, partira sous peu. Pour fret ou passage s'adresser à LEVI H. GALE, 93 Commune.

POUR PHILADELPHIE. — Le fin voilier DAMASCUS, I. A. Cook ..., partira sous peu, pour fret de 100 balles ou passage, s'adresser à L. H. GALE, 93, rue de la Commune. 27 déc

POUR NORFOLK — La jolie goëlette ELIZABETH ANN, capitaine ..., partira sous peu. Pour fret, s'adresser à ALFRED KEARNY & Co, 94 rue des Magasins. 21 déc

POUR BALTIMORE. — Le navire fin voilier SEAMAN, capt. Meyrick, ayant une partie de son chargement engagé ... partira sous peu. Pour le reste de fret ou passage, s'adresser au capt. à bord ou à BAILEY & BAXTER, 77, Commune. 21déc

POUR BOSTON — La barque fine voilière ... partira sous peu. Pour fret ou passage s'adresser à LEVI H. GALE, 93, Commune. 20 déc

POUR BOSTON — Le navire fin voilier TIRCLEON ... LEVI H. GALE, 93 rue Commune. 23 déc

POUR CHARLESTON — Le brick DAVID, cap. Gilchrist, partira sous peu. Pour fret ou passage, s'adresser à bord, au poteau No 11, 2me Municipalité, ou à ALFRED KEARNY & Co, 94, rue des Magasins. 5 jan

POUR TRIESTE — Le navire fin voilier TIBER, capitaine Brown, est maintenant en chargement pour le port ci-dessus, et partira sous peu. Pour fret, s'adresser à JENKINS & TIGLER, 95, rue de la Commune. 3 janv. Pour passage s'adresser à bord, poteau 14, Deuxième Municipalité.

POUR MARSEILLE — La barque fine voilière AVERON, capitaine Jordin, ayant la plus grande partie de son chargement engagé, partira sous peu. Pour balance de fret ou passage, s'adresser au capitaine à bord, ou à JENKINS & TIGLER, 95 rue Commune, No. 95. 17 déc

POUR BORDEAUX. — La barque fine voilière CEPHALIDE, capitaine Robert, partira sous peu. Pour balance de fret ou passage s'adresser au capitaine à bord ou à DOMINIQUE LANATA. 4 jan

POUR BORDEAUX — La barque fine voilière RICHMOND, capitaine Barthet, partira sous peu. Pour fret de 200 balles de coton ou passage s'adresser à LEVI H. GALE, 93, Commune. 24 déc

POUR LE HAVRE. — Le navire fin voilier LYONS, capitaine Frank, partira sous peu. Pour fret de 300 balles de coton ou passage s'adresser à LEVI H. GALE, 93, Commune. 5janv

POUR LE HAVRE — Le beau navire LYONS capitaine Franks, partira pour le susdit port promptement. Pour fret de 300 balles de coton ou passage, s'adresser à bord ou à PIERRE POUTZ, 88, Douane. 5 jan

POUR LE HAVRE — Le navire fin voilier EDWARD, capitaine Curet, ayant la plus grande partie de son chargement engagé, partira sous peu. Pour balance du fret ou passage, ayant de beaux emménagements, s'adresser à JENKINS & TIGLER, 95, Commune. 30 déc

POUR LE HAVRE — Le fin voilier navire CLAIBORNE, capitaine Gilchrist, ayant la plus grande partie de son chargement, partira sous peu. Pour fret de 300 balles de coton ou passage, s'adresser à L. H. GALE, 93, Commune. 21 déc

POUR LIVERPOOL. — Le navire anglais fin voilier ORLEANS, capitaine Rogart, partira sous peu. Pour fret lourd ou passage, s'adresser à bord ou à L. H. GALE, 93, rue de la Commune. 4 janv

ON demande un navire pour prendre un chargement pour Galveston, et de ce point, si on le désire, nous pourrons lui donner un chargement pour un port du Nord. ALFRED KEARNY & Co, 94, rue des Magasins. 5 jan

On demande un navire pour le chargement pour Norfolk City Point et Richmond. ALFRED KEARNY & Co, 94, rue des Magasins. 5 jan

PLUSIEURS goëlettes et bricks de 800 à 2000 barils, demandent des chargements. ALFRED KEARNY & Co, 94, rue des Magasins. 5 jan

A VENDRE — Une goëlette d'environ 80 tonneaux, portant de 7 à 800 barils. Elle sera vendue à bas prix. S'adresser à ALFRED KEARNY, 94, rue des Magasins. 29 déc

A VENDRE un brick de 180 tonneaux, doublé en cuivre, bien mâté par les ... portant 1500 barils sous le pont, chevillé en cuivre et ... Prix $3000. ALFRED KEARNY & CO., 94 Magasins. 24 déc

A PRÊTER, le navire neuf et fin voilier AFFGHAN, cap. D. C. Coupland, du port de 360 tonneaux, et prêt à partir. S'adresser au capitaine à bord, 3me Municipalité, ou à L. CANTIN, 73 1/2 rue des Magasins. 22déc

A VENDRE.

UN Brick de 190 tonneaux, doublé en cuivre, et ayant 20 mois de service, il est en bon ordre et prêt pour la mer, avec un chargement à bord ... pour un port de la côte.

Il sera vendu pour $3,400 si la demande en est faite de suite. ALFRED KEARNY & Co, 94, rue des Magasins. 31déc

CONFITURES DE LA HAVANE — En magasin et à vendre par LABORDE & XIQUES, 31, rue Commune. 22 déc

SUCRE BRUN — 210 caisses sucre brun de la Havane, ayant droit au drawback, à vendre par LABORDE & XIQUES, 31, Commune. 7 jan

GELÉE DE Goyave — quelques barils de gelée et marmelade de goyave, en petites boîtes, à vendre par LABORDE & XIQUES, 31, Commune. 11 nov

CAFÉ DE LA HAVANE — 903 sacs prime café ... de la Havane, de la nouvelle récolte, et en déchargement du brick T. décart, à vendre par LABORDE & XIQUES, 31, Commune.

Un stock parfaitement choisi des marques, en vogue, de la Havane et de Principe, à vendre, depuis $12 jusqu'à $35 le millier, par LABORDE & XIQUES, 31, Commune.

JAMAÏCA — Quelques barils de poudre pour papier à cigares, à vendre par LABORDE & XIQUES, 31, rue de la Commune. 13 nov

MIEL — Petits barillets de miel de la Havane, 1ère qualité, à vendre par LABORDE & XIQUES, 31, Commune. 11 nov

CALENDARIOS ESPAÑOLES.

Para vender en casa de A. B. MASCARO, 201, calle Real. 13 dec — 15t