

CHEMINS DE FER DEUX EXCELLENTS TRAINS Journallement... CHICAGO ST-LOUIS LOUISVILLE CINCINNATI... LIGNE DIRECTE... "OZONE ROUTE"

BULLETIN FLUVIAL.

Fourni par le Bureau Météorologique à la Nouvelle-Orléans. Département de l'Agriculture des Etats-Unis. L'étiage à 8 heures A. M. Nouvelle-Orléans, 4 février 1909.

Table with columns: STATIONS, Hauteur à la rive, Ligne de danger, Hauteur, Changements dans les dernières 24 heures.

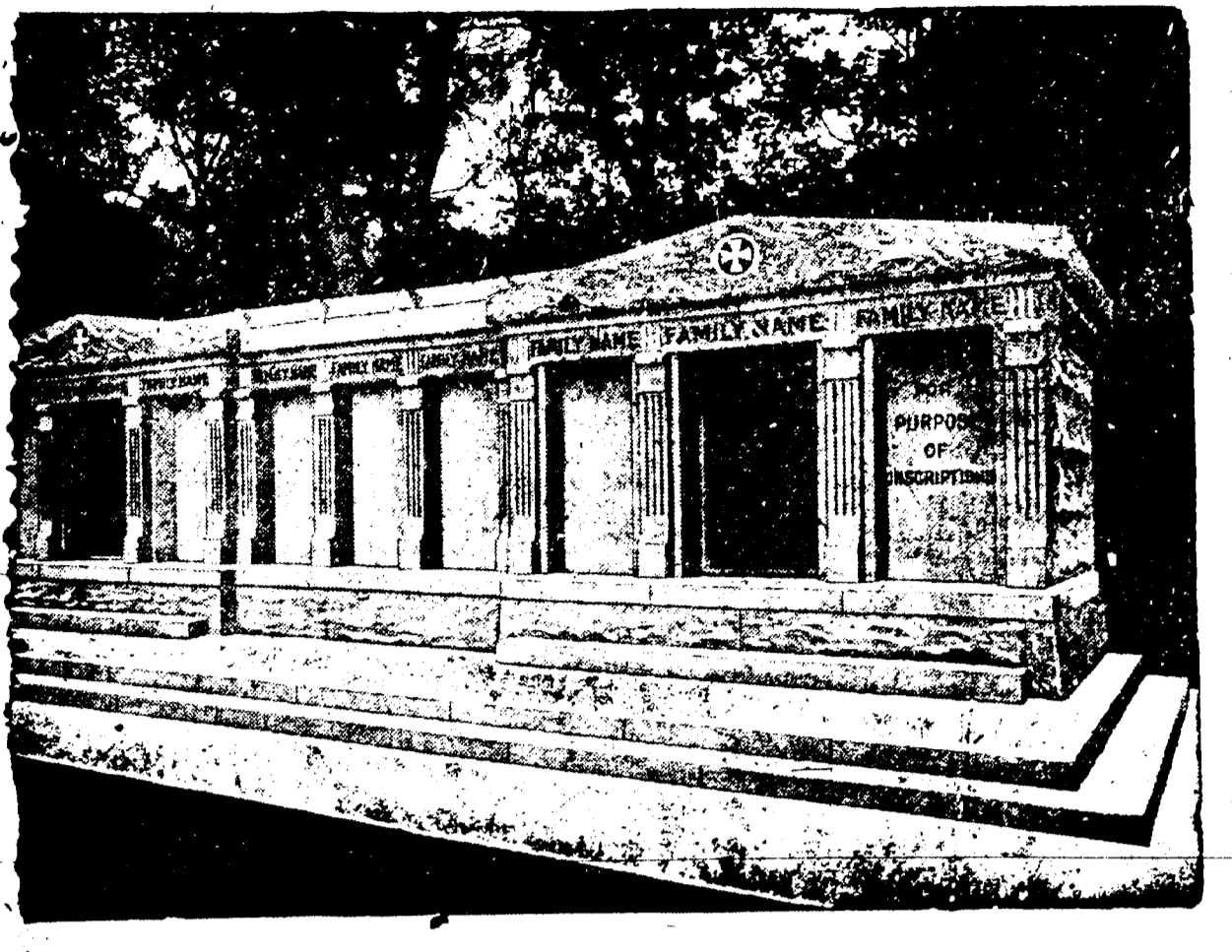

A VENDRE - Les caveaux dont on voit ci-dessus la gravure. Ils sont en grand, au cimetière St-Louis No 3, Avenue de l'Esplanade. Il en est en vente une contenance de 12 grands cercueils et d'autres de 6. Chacun est distinct des autres, et tous seront vendus séparément à des prix très réduits. S'adresser à CHAS. A. ORLEANS, No 319 Rue Carondelet ou au Gardien.

CHEMINS DE FER.

NEW ORLEANS GREAT NORTHERN R. R. Station Terminale, rue Canal. Arrivées et départs. LOUISVILLE & NASHVILLE. QUEEN & CRESCENT ROUTE. ILLINOIS CENTRAL.

EXCURSIONS \$1.00 ALLER ET RETOUR DIMANCHES. De la Nouvelle-Orléans, Lne. A. Florioville Jct., Pineau, Amoy, Shore Line Jct., Mandeville Jct., New Orleans & St. Louis, New Orleans & St. Louis, New Orleans & St. Louis.

William Frantz & Cie., JOAILLIERS ET OPTICIENS. Marchandises en Argent Véritable et en Or Massif. Inspecteurs Autorisés des Montres de Chemins de Fer.

F. A. BRUNET, IMPORTATEUR DIRECT. HORLOGES, BIJOUTERIE, JOAILLERIE. RUE ROYALE, 313.

Y. & M. V. R. R. Baton Rouge ET Points Intermédiaires. Quittant la Nlle-Orléans à 8:00 a. m. DE RETOUR, Quittant Baton Rouge à 6:55 p. m.

French Hygienic Company (Compagnie Hygienne Française) INCORPORÉE. Préparations Françaises de Qualité Supérieure. The "FRENCH ROYAL CREAM" est un produit exceptionnellement fin.

NOTRE SERVICE A L'EST N'A PAS D'EGAL Deux Trains Rapides d'un Bout à l'autre Chaque Jour. PLUS PROMPT LIGNE A CINCINNATI LOUISVILLE CHICAGO

SUN INSURANCE COMPANY DE LA NOUVELLE-ORLEANS, LNE. SUCOURSABLE. CHAS. D. FOUCHER, Gérant. Bâtisse de la Compagnie, 308 rue Camp.

THE TEXAS PACIFIC RAILWAY Pourquoi n'allez-vous pas aux MINERAL WELLS? Dallas et Ft. Worth.

La Compagnie d'Assurances Liverpool & London & Globe A cherché pendant ses cinquante années de service aux Etats-Unis à réaliser la définition du mot assurer, à savoir: "Rendre certain ce qui est incertain".

AVIS DE SUCCESSIONS. COUR CIVILE DE DISTRICT POUR LA par l'Orléans - No 88,600 - Division A - Atteint que Elias Thompson...



PAUL M. SCHNEIDAU, Agent REPRESENTANT La MONONGAHELA RIVER CONSOLIDATED COAL AND COKE CO.

COUR CIVILE DE DISTRICT POUR LA par l'Orléans - No 88,621 - Division D - Atteint que Mrs. Mary Taylor...

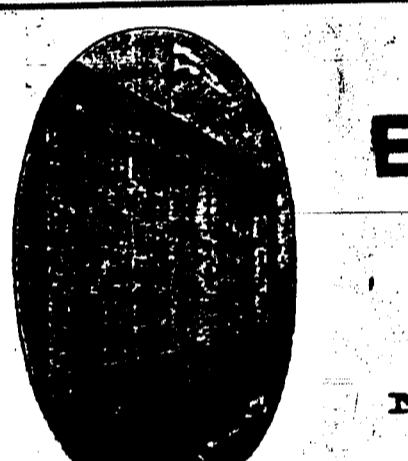

KING EDWARD HOTEL (HOTEL DU ROI EDUARD) NEW YORK 145 à 155 W. 47th St. A toucher de Broadway.

COUR CIVILE DE DISTRICT POUR LA par l'Orléans - No 77,050 - Division D - Avis est par le présent donné aux créanciers de cette succession...

KING EDWARD HOTEL (HOTEL DU ROI EDUARD) NEW YORK 145 à 155 W. 47th St. A toucher de Broadway. 350 Chambres. 250 Bains Privés. Abolument à l'épreuve du feu.

COUR CIVILE DE DISTRICT POUR LA par l'Orléans - No 88,092 - Division B - Avis est par le présent donné aux créanciers de cette succession...

VENTES A L'ENCAI Freed & Clesli. ANNONCE JUDICIAIRE. VENTE DE RECEVEUR.

VENTES A L'ENCAI Danziger & Tessier. ANNONCE JUDICIAIRE. VENTE EN PAGERAGE.

COUR CIVILE DE DISTRICT POUR LA par l'Orléans - No 88,092 - Division B - Avis est par le présent donné aux créanciers de cette succession...

12--Terrains de Choix dans le Premier District--12. A l'Encense publique, JEUDI le 4 mars 1909...

AVIS DE SUCCESSIONS. Succession de Mary Deveraux, épouse de Thomas Shell et de Thomas Shell.

PROPOSITIONS. Ville de la Nouvelle-Orléans, Lne. Proposition pour l'achat de New Public Improvement Bonds de la Ville de la Nouvelle-Orléans.

AVIS DE SUCCESSIONS. Succession de Mary Deveraux, épouse de Thomas Shell et de Thomas Shell.

AVIS DE SUCCESSIONS. Succession de Mary Deveraux, épouse de Thomas Shell et de Thomas Shell.

AVIS DE SUCCESSIONS. Succession de Mary Deveraux, épouse de Thomas Shell et de Thomas Shell.

AVIS DE SUCCESSIONS. Succession de Mary Deveraux, épouse de Thomas Shell et de Thomas Shell.

AVIS DE SUCCESSIONS. Succession de Mary Deveraux, épouse de Thomas Shell et de Thomas Shell.

THE YAZOO AND MISSISSIPPI VALLEY. Arrivées et départs. Vicksburg express, Memphis Express, Baton Rouge & Woodville.

NEW ORLEANS, FORT JACKSON AND GRAND ISLE R. R. Arrivées et départs. Alger, Tous les jours excepté dimanche.

LOUISIANA SOUTHERN RAILWAY. Arrivées et départs. De Baton Rouge et Shell Beach, De Shell Beach.