L'ABEILLE DE LA N. ORLEANS.

Bureaux, No 73, rue de Chartres

NOUVELLE-ORLEANS

VAPEURS.

NOUVELLE-ORLEANS ET ST-NAZAIRE

COMPAGNIE GENERALE TRANSATLANTIQUE.

LIGNE REGULIERE ENTRE LA NOUVELLE-ORLEANS ET ST-NAZAIRE — Correspondant avec les steamers de l'Océan Pacifique.

[illegible]

Le steamer à roues DARIEN partira de la Nouvelle-Orléans tous les [illegible] de chaque mois pour le port de la Havane, afin de correspondre avec l'arrivée des grands steamers de la Compagnie Générale Transatlantique faisant les voyages entre Saint-Nazaire et Vera-Cruz.

Pour passage, s'adresser chez VICTOR PERRILLIAT, Agent, 127 rue de la Commune.

COMPAGNIE GENERALE TRANSATLANTIQUE.

SEULE LIGNE DIRECTE POUR LA FRANCE.

Service des Paquebots-Poste de la Compagnie Générale Transatlantique, entre New-York et le Havre, touchant à Brest.

Les nouveaux et splendides bâtiments de cette ligne favorite partiront comme suit de l'embarcadère No 50, rivière du Nord:

ST-LAURENT, capt. Bocandé, Samedi 9 déc
EUROPE, capt. Lemarie, Samedi 9 janv
VILLE-DE-PARIS, capt. Surmont, Samedi 23 janv
PERREIRE, capt. Duchesne, Samedi 6 fév.

PRIX DU PASSAGE (compris le vin) payable en or ou son équivalent en papier, POUR BREST OU LE HAVRE: Première cabine, $140. Seconde cabine, $85.

POUR PARIS: Y compris le billet de chemin de fer délivré à bord. Première cabine, $145 | Seconde cabine, $88. Troisième cabine $35, et on comprenant le billet de chemin de fer, $37.

Les bagages seront marqués pour Paris. Soins médicaux gratuits.

On peut obtenir tel, à la Nouvelle-Orléans, des billets de passage pour France, en s'adressant au soussigné, au lieu d'écrire ou de télégraphier à New-York.

V. PERRILLIAT, 127, rue Commune.

Nouvelle-Orléans à St. Nazaire
VIA HAVANE

Le steamer Français DARIEN, Partira pour le port de la Havane, le MERCREDI, 15 janvier à 8 heures A. M., recevra et signera des connaissements pour du coton et autre fret pour Saint-Nazaire, Bordeaux, Havre, Paris, Liverpool, Londres, Anvers, Rotterdam, Brême et Hambourg.

Pour fret ou passage, s'adresser à VICTOR PERRILLIAT, agent, 127 rue de la Commune

LIGNE INMAN.

Steamers de la Malle.

Partant du Pier No 45 North River, New-York, TOUS LES SAMEDIS, à UNE heure précise de l'après-midi.

Vitesse et excellente accommodation.

PREMIERES CHAMBRES, PAYABLE EN OR:

A Queenstown et Liverpool, de New-York		$100
A Londres,	do	105
A Hambourg,	do	110
Au Havre et à Brême,	do	110
A Paris,	do	115

ENTREPONT, PAYABLE EN MONNAIE COURANTE.

A Queenstown et Liverpool, de New-York	$ 35
A Londres	40
Au Havre et à Paris	40
A Brême ou Hambourg	40

BILLETS PAYES D'AVANCE, DE LIVERPOOL OU QUEENSTOWN, (entrepont): $40, en monnaie courante.

Il sera fait un escompte de 10 pour cent sur les billets de première chambre, au retour.

Nous sommes prêts à vendre des traites à vue de 1 livre sterling et au dessus sur la "Provincial Bank" d'Irlande et des différentes succursales.

Pour plus de détails, s'adresser à ELLIOT & McKEEVER, No 188, rue de la Commune

COMPAGNIE DE VAPEURS Hambourgeoise-Américaine.

COMMUNICATION DIRECTE ENTRE LE HAVRE ET LA NLLE-ORLEANS.

Les magnifiques vapeurs de la Compagnie SAXONIA, cap. Kier, BAVARIA, cap. Meyer, TEUTONIA, cap. Barends,

	du Havre	de Hambourg
BAVARIA, 10 Déc.	4 Nov.	1er Nov.
TEUTONIA, 10 Jan.	4 Déc.	1er Déc.
SAXONIA, 10 Fév.	4 Janv.	1 Déc.

prenant des passagers pour la Havane, la Nouvelle-Orléans, le Havre, Londres, Southampton et Hambourg, aux prix suivants:

De Hambourg ou du Havre. De la Nlle-Orléans ou la Havane.

Première cabine $150 00 | Première cabine $160 00
Deuxième cabine $ [illegible] | Entrepont 40 00

Payable en or.

[illegible]

MAURY & CO.

Agents de passage, 181 rue de la Commune.

WILLIAMS, RUPERTI & CO., Agents généraux, 88 rue Carondelet.

C. B. RICHARD & BOAS, Agents généraux de passage de la Compagnie, No 6, rue Barclay, New-York.

Pour New York.

Ligne de Steamers des Marchands. Comprenant les steamers suivants, qui sont de première classe:

GEN'L. GRANT,	Capt. H. S. Quick,
CRESCENT CITY,	Capt. Wm Webb,
SHERMAN,	Capt. W. P. Henry,
GEN'L. MEADE,	Capt. A. W. Sampson,
UNITED-STATES	Capt. Geo. L. Norton,

partant de New-York et de la Nlle-Orléans.

Le steamer SHERMAN, W. P. Henry commandant, Partira de son wharf, en face de la rue Jefferson, le DIMANCHE, 12 janvier à 8 heures A. M.

On signe des bills de connaissements pour Liverpool. Pour fret ou passage, s'adresser à WOOD, LOW & LUDWIGSEN, Rue de la Commune, No 190.

Le GEN. GRANT suivra le SHERMAN et partira DIMANCHE, 17 janvier, à 8 h. A. M.

Pour New York, directement.

Ligne de Steamers Cromwell, entre New-York et la Nouvelle-Orléans.

CETTE LIGNE SE COMPOSE des steamers suivants: GEO. CROMWELL, GEO. WASHINGTON, CORTES, MARIPOSA.

Le steamer GEO. CROMWELL, Commandant E. S. Vaill, Partira de son wharf, au pied de la rue Toulouse, Le DIMANCHE, 10 janvier, à 8 heures A. M.

Passage... $60

Cette ligne prend du fret et donne des connaissements pour LIVERPOOL, BREME et le HAVRE.

Pour fret ou passage, s'adresser à ALFRED MOULTON, Rue Carondelet, No 48.

INSTITUTIONS

AVIS.

RÉOUVERTURE DU

Collége Commercial de St-Stanislas

BAIE ST-LOUIS (MISSISSIPPI).

CETTE Institution, jusqu'à présent dirigée avec tant de succès par les Frères du Sacré Cœur, recommencera ses cours prochains le 12 janvier 1868.

Les parents et les tuteurs qui désirent donner une bonne éducation morale et commerciale à leurs enfants, ne sauraient mieux faire que de profiter de l'occasion présente.

Quelque jours avant l'ouverture, deux des Frères se rendront à la Nouvelle-Orléans, et les personnes qui voudraient faire des arrangements avec eux pourront les voir à l'hôtel Canal Verandah.

Pour plus de renseignements, s'adresser à Frère Florimond, directeur, Baie St-Louis, Mississippi (Miss.)

INSTITUT ST-LOUIS POUR LES DEMOISELLES.

Dirigé par Mme E. LA VILLEBEUVRE, SUCCESSEUR DE Mme DEBON,

No 275, rue Dauphine, entre Ursulines et Hôpital

On peut, pour plus de renseignements, se procurer le prospectus de l'établissement.

INSTITUTION DEBON

INTERNAT ET EXTERNAT POUR LES JEUNES GENS.

No. 283, Esplanade,

Cours Élémentaires et supérieurs, en anglais et en français.

Langues Étrangères, Dessin, peinture, musique, etc.

Classes du soir (dans des livres classiques) de 6 à 7 et 7 à 1

La reprise régulière des études aura lieu le 1er septembre prochain.

INSTITUTION CARNATZ,

267, au coin des rues Prytania et Première. PENSIONNAT ET EXTERNAT POUR DEMOISELLES.

L'ANNÉE scolaire de 1868-69 commencera le 1er septembre 1868.

Cette institution est située dans un endroit salubre et retiré et jouit aux avantages d'un local spacieux ceux des [illegible]

Collége de Ch. Caron,

Angle des rues Orléans et Rampart, PENSIONNAT ET EXTERNAT.

Classes du jour pour garçons de 9 à 3 heures. Classe du soir pour les grandes personnes de 6 à 8 h.

INSTRUCTION commerciale—Langues modernes. Connaissances utiles.

Classes du jour ... de $4 à 1 par mois.
Classes du soir ... de $5.

M. ALBERT FABRE, ex-surintendant des Écoles Publiques du Deuxième District de la Nouvelle-Orléans, offre ses services au public comme professeur des Langues anciennes et modernes, et des Sciences Mathématiques et Physiques. Les personnes qui désireraient traiter avec M. FABRE sont priées de s'adresser au bureau de l'Abeille, 73, rue de Chartres.

AGENCE GENERALE

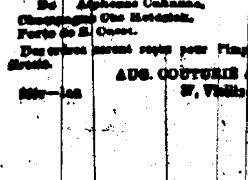

Eau-de-vie Cognac de Forgués Fils De Alphonse Cabanne, Champagne Ohs Heidsieck. Porto de [illegible]

Des ordres seront reçus pour l'importation directe.

AUG. COUTURIE & Co. 27, Vieille Levée

Pour la rivière Ohio.

Départ, JEUDI, 7 janvier, à 5 heures P. M. Pour Louisville, Memphis et Cairo.

Le beau bateau LOUISVILLE, Capt. John A. Lusk, partira ainsi qu'il est dit ci-dessus. Pour fret ou passage, s'adresser à bord ou à THOS. KEENE, Agent, No 75 rue Poydras.

Pour Baton-Rouge.

ARRANGEMENT D'HIVER — [illegible] GREY EAGLE [illegible]

La Côte et le Bayou Lafourche.

POUR LE BAYOU LAFOURCHE. LOCKPORT et tous les débarcadères du Bayou.

Le beau bateau à vapeur LOTUS No 3, [illegible]

Ligne du Convoi entre la Nlle-Orléans et Lafourche, ainsi que la Côte.

[illegible] FLECKER [illegible]

Paquebot de Lafourche et de la Côte.

Le NEW ERA, capitaine Dugas, commencera le service le 18 novembre. Il partira de la Nlle-Orléans les MARDIS, JEUDIS et SAMEDIS, à midi, et de retour les MERCREDIS, VENDREDIS et LUNDIS.

A. DUGAS.

Paquebot régulier de la Côte et du Bayou Lafourche.

Le bateau à vapeur J. M. SHARP, [illegible] les LUNDIS à 5 heures du soir et les VENDREDIS à 10 heures du matin. Il est de retour les MERCREDIS et les DIMANCHES pendant le jour. Le bateau ira jusqu'à Lockport.

Paquebot régulier de la Nlle-Orléans, de la côte et de Lafourche—Trois voyages par semaine. Le bateau à vapeur THOMAS POWELL, [illegible] les MARDIS, JEUDIS et SAMEDIS, à 10 heures. [illegible] POWELL [illegible]

NATCHEZ.

Paquebot de Natchez. Jour de départ, les MERCREDIS et les SAMEDIS, à 5 heures P. M.

Le beau bateau à vapeur WILD WAGONER, capitaine W. H. Richardson, commis J. O. Lieme, partira pour Natchez, tous les MERCREDIS et SAMEDIS, à 5 heures P. M. GEO. D. HITE, Agent, No 17 de la rue Tchoupitoulas.

Pour Vicksburg.

Bateau régulier de la malle des États-Unis. POUR VICKSBURG.

Jour de départ tous les SAMEDIS, à 5 heures P. M.

[illegible] BELLE LEE [illegible] C. G. WAYNE, No 29 de la rue Natchez.

Pour Mandeville.

Paquebot de la Nlle-Orléans et de Mandeville. Pour Mandeville, Louisbourg, Madison ville et Covington.

Le beau steamer CAMELIA, [illegible] LUNDIS et JEUDIS [illegible]

Le CAMELIA n'ira pas, pour le moment, plus loin que Old Landing, sur le Tchefuncta.

COHEN M. SORIA, agent, 13 et 20, rue Union.

Pour la Rivière Rouge.

PAQUEBOT DU SAMEDI,

Pour la Rivière Rouge.

Départ tous les SAMEDIS, à 5 h. P. M.

POUR CAMPTE, Natchitoches, St-Maurice, les débarcadères Pineville, Alexandria, [illegible]

Le bateau à vapeur STONEWALL, capitaine John C. Dowty. Wm. Culbertson et Tom. J. Dowty, commis. Partira, ainsi qu'il est dit ci-dessus, tous les SAMEDIS. Pour fret ou passage, s'adresser à bord ou à GEO H. LORD, agent, No 76 de la rue Gravier.

Opelousas

Départ tous les SAMEDIS à 5 h. P. M.

Pour les Opelousas, Washington, Port Barré et tous les débarcadères de la côte, de la rivière Atchafalaya et du Bayou Courtableau—Le bateau à vapeur CLEONA, [illegible] MERCREDIS matin, à 10 heures.

Partant tous les MERCREDIS, à 5 heures P. M. POUR OPELOUSAS, WASHINGTON, Port Barré [illegible]

ANNIE WAGLEY, W. Easton, capitaine. M. Keeton, commis. [illegible] J. H. JOHNSTON, 25 Vieille-Levée.

Grand Ecore.

PAQUEBOT hebdomadaire régulier—Départ tous les MARDIS, à 5 heures P. M.—Pour Grand Ecore, St-Maurice, Montgomery, [illegible] GLIDE, capitaine James F. Muse; commis L. W. Clayton, [illegible] A. BRITTON & CO, No 36 de la rue de la Commune. GEO H. LORD, No 76 rue Gravier.

La Côte et Bayou Sarah.

[illegible] E. O. MELANCON, No 11 de la rue Conti

TRAITEMENT SPECIAL

DES MALADIES CHRONIQUES.

LE Docteur A. DE SAUSSET [illegible]

GRAND CHEMIN DE FER DE LA

Nlle-Orléans, des Opelousas et de l'Ouest.

Route de la malle des États-Unis entre la Nlle-Orléans, la Louisiane occidentale et le Texas.

LE FERRY du chemin de fer partira du pied de la rue Ste-Anne, [illegible]

G. W. R. BAYLEY, Surintendant

HUITIÈME ÉTAT ANNUEL DE LA

Compagnie d'Assurance Mutuelle de l'État de la Louisiane.

Nouvelle-Orléans.

Total des primes dans l'année expirée le 30 sept 1868		$134,136 48
Savoir: Primes d'incendie	$40,050 65	
Primes de mer	93,[illegible] 21	
Primes de rivières	23,013 76	134,136 48
En moins—Primes remboursées	2,660 36	
Primes non expirées	16,440 00	18,843 36
Montant net des primes		$107,364 40
Pertes payées: Pertes par incendie	$12,300 30	
Pertes sur mer	15,613 36	
Pertes sur les rivières	17,400 00	
Réassurances	3,600 00	
Quinze pour cent de réduction	11,706 72	
Taxes et revenu intérieur	3,354 22	
Dépenses, loyer et intérêt moins l'intérêt et profits et pertes	9,341 00	91,748 54
Bénéfice net		$15,616 00

L'actif de la Compagnie est comme suit: [illegible]

Le tableau qui précède est une copie exacte tirée des livres de la Compagnie.

L. W. BAGNÉ, Secrétaire. E. GANUCHEAU, Président.

ÉTAT DE LA LOUISIANE. Paroisse d'Orléans, Ville de la Nouvelle-Orléans. Assermenté et signé par devant moi, ce 15 octobre 1868. S. MAGNER, notaire public.

La Direction a résolu de payer SIX POUR CENT D'INTERET sur les certificats de profit non encore payés, à partir du 3 novembre prochain. Elle a, en outre, déclaré un dividende [illegible]

E. GANUCHEAU, Président. A. BALDWIN, Vice Président. L. W. BAGNÉ, Secrétaire.

DIRECTEURS De la Comp. d'Ass. Mutuelle de l'État de la Louisiane.

O Berpièe, Chas J Leeds, D Bouligny, E H Harris, J Lagana, L H Gardner, Thos Blois, [illegible]

ANNONCES PARISIENNES Publiées par M. H. GAILLARDET, 8, PASSAGE SAULNIER, PARIS.

M. HENRI GAILLARDET, 8 Passage Saulnier, à Paris, est seul fermier de nos annonces.

C'est à M. H. GAILLARDET, par conséquent, que doivent s'adresser MM. les annonceurs, notamment pour les spécialités de Pharmacie, Droguerie, Parfumerie, Nouveautés, Articles de Paris.

Aucune annonce rentrant directement ou indirectement dans ces catégories ne sera reçue si elle n'est adressée par nous ou par l'entremise de M. H. GAILLARDET.

MÉDAILLE D'HONNEUR.

HUILE DE FOIE DE MORUE DÉSINFECTÉE

BLANCHE ET BRUNE | FERRUGINEUSE DE CHEVRIER

En désinfectant l'Huile de Foie de Morue, M. CHEVRIER a donné à cette précieuse préparation thérapeutique une odeur et une saveur agréable qui ne lui enlèvent aucune de ses propriétés.

Cette importante découverte, qui a valu à son auteur une Médaille d'honneur, a généralement répandu l'usage de l'Huile de Foie de Morue désinfectée. Les médecins la prescrivent de préférence à l'exclusion de toutes les autres, dans toutes les maladies où l'Huile de Foie de Morue est indiquée. Voir, pour plus de détails, les rapports médicaux contenus dans la notice qui accompagne chaque flacon.

M. CHEVRIER a complété sa découverte en associant l'iodure de fer à l'Huile de Foie de Morue désinfectée. Cette Huile de Foie de Morue ferrugineuse a toutes les propriétés de l'huile et du fer, elle se digère facilement et ne donne jamais de constipation. Elle est donc préférable aux autres préparations ferrugineuses (pilules ou sirop), elle convient dans toutes les maladies où le fer est employé. Phthisie pulmonaire, bronchite, rachitisme, scrofules, dartres, goutte, le rhumatisme chronique, les catarrhes anciens, les dyspepsies, les convalescences difficiles et faiblesses de constitution.

Pharmacie CHEVRIER, 21 rue du Faubourg Montmartre, à Paris.

A la même Pharmacie, se trouvent:

Le VIN et ÉLIXIR DE COCA, excellentes préparations toniques.

Le TAFFETAS VULNÉRAIRE d'AFRIQUE pour pansement des plaies, blessures, coupures et coutures.

Les GRANULES de BI-MUTH composées contre les diarrhées, dysenteries, maux d'estomac, etc.

DÉPOTS: à New-York chez MM. JOHN MILHAU, pharmaciens, 183, Broadway.—A la Nlle-Orléans: chez MM. DUCONGÉ, MAUNSELL et BOGEL, droguistes: Morisseau, Deloche, Schwab, Louis Castel, pharmaciens, et dans les principales pharmacies de la Louisiane.

LIQUEUR DE GOUDRON CONCENTRÉE GUYOT

LAURÉAT de l'École DE PHARMACIE DE PARIS MÉDAILLE d'Argent.

Seul médicament adopté par les médecins des hôpitaux de Paris, Lyon, Marseille et de Belgique, pour la meilleure préparation instantanée et dosée de l'EAU DE GOUDRON (voir la Gazette des Hôpitaux, novembre 1867). DEUX CUILLERÉES A BOUCHE DE LIQUEUR POUR UN LITRE D'EAU OU UNE CUILLERÉE A CAFÉ PAR VERRE. Sa concentration permet aux médecins de l'appliquer à tous les usages.

Employé avec succès dans les affections des Bronches et de la vessie, affections de la gorge et laryngites.

Modificateur puissant des muqueuses, des bronches, de l'estomac et de la vessie.

ENTREPOT GÉNÉRAL A PARIS: GUYOT, Pharmacien, rue des Francs-Bourgeois, 17 (au Marais). Dépôt à la Nouvelle-Orléans: chez M. DUCONGÉ, droguiste et dans les principales pharmacies.

PARFUMERIE ORIZA

Inventée par L. LEGRAND, Parfumeur.

FOURNISSEUR DES COURS DE FRANCE, DE RUSSIE ET D'ITALIE.

Paris, 207, rue Saint Honoré, Paris.

Tous les produits spéciaux ci-dessous sont préparés avec des soins tout particuliers; on peut dire avec vérité qu'ils sont l'expression de la science rendue à l'art du parfumeur.

Médaille de mérite à l'Exposition universelle, Paris, 1867.

Crème Oriza DE NINON DE LENCLOS

Cette incomparable préparation est onctueuse et fondante, donne de la fraîcheur et de l'éclat à la peau, prévient et détruit les rides du visage, et entretient la beauté jusqu'à l'âge le plus avancé.

Oriza-Lacté LOTION EMULSIVE

Particulièrement composée pour les soins journaliers de la toilette des dames; tonifie, blanchit la peau, enlève les boutons du visage et les taches de rousseur appelées éphélides.

Ess. Oriza et Oriza-Lys

Parfums concentrés nouveaux, des plus à la mode, pour le mouchoir.

Savon-Oriza

Le meilleur, le plus doux, le mieux parfumé de tous les savons, indispensable pour conserver à la peau sa souplesse et son velouté.

ORIZA-FLUID. Pommade nutritive, fortifiante, pour les soins de la chevelure.
ORIZA-FLUID. Fleur de riz de la Caroline pour blanchir et adoucir la peau.
ORIZA-FLOWERS. Eau admirable de toilette, tonique, composée des fleurs des tropiques.
ORIZA-ACIDULINE. Vinaigre tonique, aromatique et anti-méphytique, pour la toilette des dames.
ORIZA-COSMETIQUE. Fixateur des cheveux, de toutes nuances, exquis d'odeurs.
ORIZA-SEL. Huile surfine parfumée pour assouplir les cheveux et la barbe.

PATE ROYALE DE NOISETTES pour empêcher et guérir les gerçures aux mains.

Eau Tonique Quinine Legrand et Pommade au Baume de Tannin pour nettoyer la tête, régénérer les cheveux et en arrêter la chute et les faire repousser en très peu de temps.

DÉPOT CENTRAL: A la Nouvelle-Orléans, chez M. DUCONGÉ, et chez tous les parfumeurs.

PEPSINE BOUDAULT

EXPOSITION UNIVERSELLE 1867

Le Jury Académique a décerné la médaille unique A LA PEPSINE BOUDAULT la seule recommandée par le Dr CORVISART, médecin de l'Empereur Napoléon III et la seule admise dans les HOPITAUX DE PARIS.

Elle est conseillée par les plus grands médecins avec un succès infaillible, sous forme de Vin, Elixir et Poudre (2. de 20 gr.) dans les Gastrites, Gastralgies, Aigreurs, Nausées, Pituites, Indigestions, Diarrhées, Gaz, Pesanteurs, Migraines et les Vomissements chez les Dames enceintes.

A la Nouvelle-Orléans, Mougin, Ducongé, Bogel, Maunsell et Cie, Hart. Et chez les principaux Pharmaciens anglais et français.

A Paris, chez HOTTOT, succr, 24, rue des Lombards.

MAUX D'ESTOMAC.

MAUX D'ESTOMAC. — Guérison en peu de jours par le CHARBON DE BELLOC, sous forme de poudre ou de pastilles.

MIGRAINES, NÉVRALGIES. — Ces affections sont dissipées rapidement par les PERLES D'ÉTHER du docteur Clertan.

L'ANÉMIE et les autres maladies qui nécessitent l'emploi des ferrugineux sont toujours combattues avec le plus grand succès par les PILULES DE VALLET. Chaque pilule porte en creux le nom de VALLET.

POUDRE DE ROGÉ. — Il suffit de faire dissoudre un flacon de cette poudre dans une demi-bouteille d'eau pour obtenir une limonade d'un goût agréable, qui purge sans donner de coliques.

VIN DE QUINIUM de Labarraque. — Ce vin, un des seuls dont la composition soit garantie constante, est une des meilleures préparations de quinquina. Il agit d'une façon remarquable sur les convalescents en leur rendant des forces et hâtant leur retour à la santé. Il guérit les fièvres anciennes alors que le sulfate de quinine n'agit plus.

MALADIES DE LA VESSIE. — La plupart de ces maladies, ainsi que les sciatiques, lombagos, et toutes les douleurs nerveuses en général, sont guéries par les PERLES D'ESSENCE DE TÉRÉBENTHINE de Clertan. Le professeur Trousseau dans son traité de thérapeutique, conseille de les prendre au moment des repas à la dose de 4 à 12.

HUILE de foie de morue DE BERTÉ, garantie pure et de première qualité; une des seules approuvées par l'Académie de médecine.

AVIS. — Tous ces médicaments ont été approuvés par l'Académie impériale de médecine de Paris.

DÉPOTS: New-York, Fougera, Milhau. — Nouvelle-Orléans, Ducongé. — La Havanne, Sarra et Cie. — Caracas, Sturup. — San Francisco, Lefèvre et Cie, et dans toutes les grandes villes.

ANÉMIE

ANÉMIE, maux d'estomac, appauvrissement du sang, maladies des dames et des jeunes filles, guérison par le Phosphate de fer soluble de LERAS, docteur ès-sciences. Ce ferrugineux représente les éléments des os et du sang, c'est le seul qui n'échauffe pas, le seul aussi sans action sur les dents.

MALADIES DES ENFANTS, lymphatisme, anémie, engorgement des glandes du cou, pâleur et mollesse des chairs, éruptions de la peau, le Sirop de raifort iodé de GRIMAULT et Cie est populaire pour leur guérison, et remplace avantageusement l'huile de foie de morue, si désagréable et si indigeste.

MIGRAINES, névralgies, guérison instantanée par le Guarana de GRIMAULT et Cie. Un seul paquet suffit, le plus souvent, pour faire disparaître la plus violente migraine. Son efficacité lui a valu son admission dans la pharmacopée, publiée l'année dernière par ordre du gouvernement.

RHUMES, catarrhes, bronchites, grippe, irritations de poitrine. Le Sirop de Sève de pin maritime de LAGASSE, pharmacien à Bordeaux, est le remède par excellence de ces diverses affections.

MAUX D'ESTOMAC, digestions difficiles, renvois de gaz, vomissements après les repas; l'usage des Pastilles de lactate de soude et de magnésie de BURIN DU BUISSON, lauréat de l'Académie de médecine, est consacré par la science.

ASTHME, oppression. L'efficacité des Cigarettes indiennes au Canabis indica de GRIMAULT et Cie est incontestable.

Dépôts à la Nouvelle-Orléans, chez MM. Ducongé, Maunsell et Bogel, Montauze Delonde, Castel; à Saint-Martinville, Schwab; à Natchitoches, Simmons; à Thibodeaux, J. Thibodeaux, et dans les principales pharmacies.

Compagnie d'Assurance Mound City de la Vie.

(A ST-LOUIS, MISSOURI.)

AGENCE DE LOUISIANE—Au No 3 de la Bâtisse [illegible]

Officiers de la succursale de la Louisiane: Gouv. G. H. MOUTON, Président, Juge R. T. MERRICK, Vice-Président, [illegible] Secrétaire et Agent.

Médecins examinateurs: W G AUSTIN, D. M., JOSEPH H. POLWELL, D.M.

Directeurs à la Nouvelle-Orléans: Gouv. G. H. MOUTON, Juge R. T. MERRICK, [illegible] C. CRUSA, JAMES JACKSON, [illegible] THOMAS FITZWILLIAM, [illegible]

Cette Compagnie émet toutes espèces de polices d'assurance de la vie.

Compagnie d'Assurance Mutuelle du Home, de la Nlle-Orléans.

Bureau, rue du Camp, No 78, coin Natchez

[illegible]

ALFRED MOULTON, Président. Wm M. PERKINS, Vice-Président. A. W. HUNTER, Secrétaire.

Annonces Parisiennes

PUBLIÉES PAR M. H. GAILLARDET, 8 Passage Saulnier, Paris.

PILULES QUINA LAROCHE PARIS

Médaille 1ere Prime de 16,600 fr. à T. Laroche. Travaux scientifiques.

Malgré son succès le Quina-Laroche sous la forme liquide peut ne pas répondre à toutes les indications; en continuant de donner tous nos soins à l'élixir, nous avons transformé les principes de cette précieuse préparation en pilules, d'un emploi plus commode pour les personnes peu sédentaires.

A Paris, 15, rue Drouot. A la Nouvelle-Orléans, M. SCHWAB, pharmacien; MM. MAUNSELL et BOGEL; M. DUCONGÉ, droguiste, ET DANS TOUTES LES PHARMACIES.

MAUX D'ESTOMAC,

GASTRITE, ET MALADIES DES ENFANTS.

LE RACAHOUT DES ARABES

de DELANGRENIER, 26, rue Richelieu, à Paris, forme le déjeuner le plus dépuratif et le plus agréable pour les personnes délicates, les enfants et les convalescents; c'est le seul aliment approuvé par l'Académie Impériale de Médecine de France pour [illegible] — Dépôt à la Nouvelle-Orléans, chez M. Ducongé et E. Mouré, droguistes.

EAU DES FÉES

préparée selon la formule DU DOCTEUR MOREL.

Cette Eau ramène la chevelure à sa couleur première, en un compte que pleine de vie. Rien à craindre dans l'emploi de cette Eau vraiment parfaite et si justement appelée: EAU DES FÉES.

Lisez: la Chevelure dans la Poésie, l'Histoire et le Roman, à la ville et au théâtre, par MADAME SARAH FELIX

Propagatrice de l'Eau des Fées.

Entrepôt général 43, rue Richer. A la Nlle-Orléans—Chez M. Ducongé, droguiste.

Louisiana Equitable Life Insurance Company.

CAPITAL ... $500,000

BUREAUX, RUE DU CANAL, No. 16, NOUVELLE ORLEANS.

— Directeurs —

John Pemberton, W. S. Pike, Ed. Ripley, [illegible]

Jacques Sollée Président, W. S. PIKE, Vice-Président, [illegible] W. P. HARPER, Sec.

Médecins examinateurs. [illegible]

La Compagnie émet TOUTE ESPECE D'ASSURANCE SUR LA VIE— [illegible]

Les paiements ne sont pas forfaits.

LA

COMPAGNIE NATIONALE DE TÉLÉGRAPHE.

UNE NOUVELLE ENTREPRISE, portant le nom de "Compagnie Nationale de Télégraphe," a été organisée. Elle a de précieux privilèges qui lui sont accordés par une loi récente du Congrès pour établir des lignes de télégraphe sur toutes les principales chaussées de fer des États-Unis. Les actions seront émises sur le même principe que celles des "Merchants Union Express Company" qui vient de commencer les opérations. Il s'agit de faire en sorte que les négociants s'intéressent à la nouvelle entreprise, moins pour vendre les actions que de s'assurer du commerce du pays que traversent les lignes.

Le capital doit être de

$10,000,000

représenté par 100,000 actions de

$100 au pair,

Mais le montant à payer comptant est de

$35 par actions,

[illegible]

Capital de $3,500,000

qui suffira pour l'établissement de lignes doubles jusqu'à tous ou presque tous les points qu'il atteinte les monopoles actuels.

Les compagnies actuelles de télégraphe du pays ont été consolidées en un énorme monopole; elles gagnent plus de six millions de piastres par an, soit cent pour cent sur le coût de leurs lignes.

Le gouvernement des États-Unis a reconnu l'importance du projet de la Compagnie Nationale de Télégraphe en donnant à celle et des privilèges que n'a jamais obtenu une compagnie de ce genre. Par exemple, il n'a été permis à une compagnie de construire des lignes sur tous les chemins de fer et toutes les routes de malle. La position de la compagnie diffère de celle de toutes les compagnies qui l'ont précédée. La question de droit de passage est à jamais décidée.

Les actions de cette compagnie ne pourront être vendues ni transférées à une autre compagnie quelconque. La loi du Congrès en vertu de laquelle cette compagnie a été organisée défend tout transfert des privilèges accordés.

Les appels de fonds—Comment ils doivent être faits.

Un pour cent des actions sera exigé au moment de la souscription, et des appels successifs qui ne devront pas excéder cinq pour cent par mois seront faits, par les Directeurs, lorsque ceux-ci les croiront nécessaires pour établir les lignes, mais il ne sera pas fait d'appel, après le paiement de cet un pour cent, avant que la souscription couvre tout le capital.

Capital nécessaire pour le moment.

La Compagnie croit qu'il suffira de trente-cinq pour cent du capital pour construire et établir complètement

25,000 milles de Télégraphe

qui relieront entre eux tous les centres de commerce et les points importants des États-Unis. Cette opinion repose sur l'évaluation des personnes responsables qui ont offert d'établir les lignes.

La Compagnie Nationale de Télégraphe est organisée en vertu des lois de l'État de New York et de privilèges accordés par une loi du Congrès du 24 juillet 1866.

Président—GEORGE B. SENTER, Cleveland, Ohio.

Vice-Président—ROBERT SQUIRES, de la ville de New York.

Secrétaire—GEORGE B. WALTER, de la ville de New York.

BUREAUX de la COMPAGNIE

Nos 64 et 66 de Broadway, New York.

Un montant limité des actions de cette Compagnie est destiné à la Nlle-Orléans. Ceux qui consentiront en ce pays à fournir un pied d'égalité avec les organisateurs et auront, comme eux, tous les privilèges dont la Compagnie peut et pourra jouir plus tard.

Les souscriptions sont reçues par DANIEL EDWARDS,

Directeur résident des États de l'Alabama, du Mississippi, du Texas et de la Louisiane.

Nos 28, 30 et 32 de la rue Nlle-Levée, Nouvelle-Orléans, Lne.

OU PAR

D. WEBSTER, au bureau de R. G. DUN & CO., No 70 de la rue du Canal.

Les personnes qui prendront des actions sont priées d'en informer le directeur résident, Daniel Edwards, ou [illegible]

Compagnie d'Assurance Mutuelle du Sun.

Extrait de la Compagnie d'Assurance Mutuelle du Sun Nlle-Orléans, 23 janvier 1868.

DOUZIÈME ÉTAT ANNUEL De la Compagnie d'Assurance Mutuelle du Sun de la Nlle-Orléans, pour l'année expirant le 31 décembre 1867.

[illegible]

Le tableau qui précède est une copie exacte tirée des livres de la Compagnie.

THOMAS SLOO, Président. THOS. ANDERSON, Secrétaire.

ÉTAT DE LA LOUISIANE. Paroisse d'Orléans, ville de la Nouvelle-Orléans. Assermenté et signé par devant moi, ce 23 janvier 1868. PARIS CHILDRESS, Deuxième Juge de Paix de la Paroisse d'Orléans.

Les Directeurs ont résolu de payer, à partir du deuxième mardi de février prochain, six pour cent d'intérêt sur les certificats de payement non encore payés. Ils ont, en outre déclaré un dividende—scrip de trente-cinq pour cent, sur le montant net des primes pour l'année expirée le 31 décembre 1867—dividende sur lequel il sera émis des certificats à partir du 16 mars prochain.

THOMAS SLOO, Président. JOHN G. GAINES, Vice-Président. THOS. ANDERSON, Secrétaire.

DIRECTEURS: Jno. G. Gaines, B. J. Hart, Henry Renshaw, Jno. G. Richs, H. T. Lonsdale, J. H. Stauffer, E. Blanco, J. B. Bene, J. G. Burcell, Thos. Sloo, Thos. A James.

SIX-NEUVIÈME ÉTAT ANNUEL DES AFFAIRES DE

la Compagnie d'Assurance Mutuelle du Crescent.

Nouvelle-Orléans, 26 mai 1868.

LES DIRECTEURS, conformément à la Charte, soumettent l'état suivant des affaires de la Compagnie le 30 avril 1868: [illegible]

Le tableau qui précède est une copie exacte tirée des livres de la Compagnie.

THOS. A. ADAMS, Président. HENRY V. OGDEN, Secrétaire.

Paroisse d'Orléans. Ville de la Nouvelle-Orléans. Assermenté et signé par devant moi, ce 26 mai 1868. PARIS CHILDRESS, Deuxième Juge de Paix de la Paroisse d'Orléans.

La Compagnie payera un intérêt de 6 pour cent, à partir du deuxième lundi de juillet prochain, sur tous les certificats de scrip non encore payés. Les Directeurs ont en outre déclaré un dividende [illegible]

THOS. A. ADAMS, Président. SAMUEL H. KENNEDY, Vice-Présid. HENRY V. OGDEN, Secrétaire.

— DIRECTEURS — John Watts, C. T. Buddecke, Samuel H. Newman, P. H. Foley, Wm. Edwards, A. G. Ober, P. Simms, A. Thompson, Jno. Phelps.

Compagnie d'Assurance Mutuelle des Marchands.

QUATORZIÈME ÉTAT ANNUEL.

CONFORMÉMENT à sa charte, la Compagnie publie l'état suivant de ses affaires:

Montant des primes reçues pendant l'année expirée le 31 mai 1868, y compris les primes non expirées de l'année précédente: [illegible]

JOHN PEMBERTON, Président. PAUL FOURCHY, Secrétaire.

ÉTAT DE LA LOUISIANE. Paroisse d'Orléans, ville de la Nlle-Orléans. Assermenté et signé par devant moi ce 9 juin 1868. PAUL W. COLLENS, Troisième Juge de Paix de la Paroisse d'Orléans.

A une assemblée des Directeurs tenue le 9 juin 1868, il a été résolu de déclarer un dividende en scrip de TRENTE POUR CENT sur les primes nettes de l'année [illegible]

— Directeurs — John Pemberton, M Puig, Chas. Sagory, F S Wilts, [illegible]

Compagnie d'Assurance des Pompiers de la Nouvelle-Orléans.

Fonds capital ... $500,000 avec privilège de l'augmenter jusqu'à $5,000,000

Bureau No 26, rue du Camp, Bâtisse-Story, à l'angle des rues Camp et Commune.

S. L. MILLAUDON, Président; J. M. LAPEYRE, Vice-Président; E. N. GARDEREAU, secrétaire

CETTE Compagnie offre aux assurés l'option d'un rabais de quinze pour cent ou la participation dans ses profits nets, payables en comptant à la fin de chaque année.

Compagnie d'Assurance Mutuelle de la Nlle-Orléans.

HUITIÈME ÉTAT ANNUEL.

PRIMES de l'année expirée le 31 décembre 1867: [illegible]

Le tableau qui précède est une copie exacte tirée des livres de la Compagnie.

J. TUYES, Président. J. W. HINCKS, Secrétaire.

ÉTAT DE LA LOUISIANE. Paroisse d'Orléans, ville de la Nouvelle-Orléans. Assermenté et signé par devant moi ce 11 janvier 1868. PAUL W. COLLENS, Troisième Juge de Paix.

Les Directeurs ont décidé un dividende-scrip de trente pour cent sur le montant net des primes pour l'année expirée le 31 décembre 1867 [illegible]

— DIRECTEURS — George Urquhart, A. Rochereau, [illegible]

Compagnie d'Assurance Mutuelle de la Louisiane.

QUATORZIÈME ÉTAT ANNUEL.

Conformément à sa Charte, la Compagnie publie l'état suivant de ses affaires: [illegible]

CHAS. BRIGGS, Président. J. ROUX, Secrétaire.

ÉTAT DE LA LOUISIANE. Paroisse d'Orléans, ville de la Nouvelle-Orléans. Assermenté et signé par devant moi ce 29 mars 1868. PAUL W. COLLENS, Troisième Juge de Paix.

— Directeurs — [illegible]

Spices! Spices! Spices!

ALL kinds of GROUND SPICES, Pepper, Cinnamon, Ginger, Alspice and Cloves, constantly Fresh Ground and for sale by NORMAN & REISS, 121 and 123 Old Levee street.

Extract of Coffee

CONSTANTLY MANUFACTURED, and for sale by NORMAN & REISS, 121 and 123 Old Levee street.

Pure Ground and Parched Coffee.

WE Grind COFFEE daily, which we guarantee pure and sell at low figures, PARCHING done for Steamboats and Boat Stores at the shortest notice and reasonable terms, by NORMAN & REISS, 121 and 123 Old Levee street.

Barber Pole Candy.

ALL kinds of Pure Stick and Fancy CANDIES, and every article in the CONFECTIONARY LINE, constantly manufactured and for sale at the lowest market prices, by NORMAN & REISS, 121 and 123 Old Levee street.

Vermicelli—Macaroni.

ALL kinds of Paste, such as VERMICELLI, MACARONI, TAGLIARINI, LASAGNETTI, SPAGHETTI, etc., etc., constantly manufactured and for sale at the lowest market prices, by NORMAN & REISS, 121 and 123 Old Levee street.

Home Mutual Insurance Company of New Orleans.

Office, No. 78 Camp street, Corner of Natchez street.

SIXTEENTH YEAR.

Premiums received during the year ending December 31, 1867 ... $681,500 75
Losses, taxes, expenses, re-insurances, etc., paid during same period ... 317,740 66
Assets on the 31st December, 1867 ... 375,734 66

This Company continues to insure against the perils of the Seas, Rivers, and loss or damage by Fire, at the current rates of premiums.

ALFRED MOULTON, President. WM. M. PERKINS, Vice President. A. W. HUNTER, Secretary.

TRUSTEES. J. M. Allen, J. H. Ludwigsen, R. K. Converse, A. Moulton, Wm. Chambers, A. H. May, S. P. Sibell, John T. Moore, Robert More, Wm. M. Perkins, J. B. Lambeth, John G. Rogers.

Augusta Broué,

CAMPMENT RESTAURAT.

INFORMS his friends and the public that they will find, as heretofore, at his CAMPMENT RESTAURAT, No. 221 Chartres street, between Dumaine and St. Philip, the finest and most delicate the market can afford.

Good fare and good wines, with a new reduction in prices.

A. BROUSSEAU & CO.,

17 ... Chartres Street ... 17

IMPORTERS and Dealers in CARPETS, Floor Oil Cloths, China and Cocoa Matting, Table and Piano Covers, Window Shades, Crumb Cloths, Rugs, Mats, Carriage, Table and Enamel Oil Cloths, Curtain Materials, Lace, Reps, Damasks, Cornices, Bands, Pins, Gimps, Loops, and Tassels, Hair Cloth, Plush, Moquette, etc.

MR. ALBERT FABRE, for many years one of the Superintendents of the Public Schools of New Orleans, offers his services as a Teacher of the ancient and modern languages (English, French, Spanish) and in Mathematical and Physical sciences. Any communication sent to the Bee office, 73 Chartres street, will be promptly attended to.

Bank Directory.

Bank of America, corner of Canal and Exchange Place—A. M. Porter, President; J. G. Mortimer, Cashier.

Canal Bank, corner of Gravier and Camp—Geo. Jonas, President; C. Jumonville, Cashier.

Crescent City Bank, 30 Camp street—E. H. Summers, President; Charles Pascal, Jr., Cashier.

Citizens' Bank, corner of Royal and Customhouse—John G. Gaines, President; J. L. Delery, Cashier.

City National Bank, corner Magazine and Natchez Alley—C. T. Buddecke, President; Jules Cassard, Cashier.

Bank of Louisiana, (in liquidation), corner Royal and Conti—Ambrose Lanfear, President; J. B. Irvine, Cashier.

Louisiana State Bank, Camp street—J. A. Shaw, President pro tem.; L. Bernard, Cashier.

Mechanics' and Traders' Bank, No. 102 Canal street—Walter G. Robinson, President; G. Grant, Cashier.

Samuel Smith & Co., cor. Camp and Common streets.

United States Treasury, at the Mint Hotel—W. B. Whittaker, Asst. Treasurer; James A. Veazie, Cashier.

Union Bank of Louisiana, No. 122 Canal street—F. E. Lavillebeuvre, President; Geo. A. Freret, Cashier.

Burke & Co., No. 54 Camp street.

Merchants' Bank, Camp street—Boynes, President; Thos. J. Dix, Cashier.

Louisiana National Bank, Common street near Camp—James Robb, President; Jos. W. Carroll, Vice President, and ——, Cashier.

Bank of New Orleans, corner Canal and Exchange Alley—O. Chavez, President; Numa Augustin, Cashier.

John Rayner & Co., No. 17 Camp street.

Southern Bank, No. 11 St. Charles street—Thos. Layton, President; John G. Devereux, Asst. Cashier.

THE NATIONAL

TELEGRAPH COMPANY.

A new enterprise to be known as the National Telegraph Company has been organized with valuable franchises conferred by a recent act of Congress, for the purpose of establishing Trunk lines of Telegraph on all the principal railroads and mail routes in the United States. The stock is to be issued upon the same principle as that of the Merchants' Union Express Company, which recently commenced operations. The design is to interest the entire business community in the enterprise. This is done, not so much to dispose of the stock as it is to secure the business of the country through which the lines pass.

The Capital is to be

$10,000,000

In 100,000 Shares of the par value of

$100 Per Share.

But the actual amount to be paid in Cash is

$35 PER SHARE.

And this amount is to be paid as follows: One per cent at the time of subscribing, and no more, until the entire capital has been subscribed, and then on calls to be made by the Board of Directors: instalments not to exceed five per cent per month. When thirty-five per cent of the par value of the shares has been paid, certificates of stock will be issued. This will give the Company a paid up

Cash Capital of $3,500,000,

Which will be sufficient to duplicate lines to all, or nearly all, the paying points reached by the present monopoly.

The present telegraph Companies of the country have been consolidated into one huge monopoly, and are now earning over six millions of dollars per year, or over one hundred per cent on the actual cost of their lines, their present capital having been watered over one thousand per cent.

The National Telegraph Company have a recognition from the United States Government of the importance of their enterprise, with a grant of the most valuable franchises ever conferred upon a Telegraph Company. No competing line has ever had the right now granted by Congress to this Company to construct and operate lines over every Railroad and Mail Route in the United States. The position of this Company differs from that of any company ever before organized. The question of the right way is forever settled.

The Stockholders of this Company cannot be sold out or transferred to any other Company. The act of Congress under which this Company has been organized, prohibits any transfer of the franchise granted.

CALLS—HOW TO BE MADE.

One per cent of the Stock will be required on subscribing, and subsequent calls, not to exceed five per cent per month, will be made by the Board of Directors, from time to time, as may be necessary, any supply funds to construct and equip the lines; but no calls will be made after the one per cent is paid until the entire Capital Stock shall have been subscribed.

ACTUAL CAPITAL REQUIRED.

The Company confidently believe that thirty-five per cent of the Capital Stock will construct and fully equip

25,000 Miles Of Wire,

Which will connect all the commercial centres and important points in the United States. This opinion rests upon the most reliable estimates and responsible offers to construct and equip the lines.

The National Telegraph Company is organized under the laws of the State of New York and franchises conferred by an act of Congress, approved July 24, 1866.

President—GEORGE B. SENTER, of Cleveland, Ohio.

Vice President—ROBERT SQUIRES, of New York City.

Secretary—GEORGE B. WALTER, of New York City.

COMPANY'S OFFICE.

Nos. 64 and 66 Broadway, New York.

A limited amount of the Capital Stock of this Company is allotted to this locality and those having an opportunity, and subscribing, will be placed upon equal terms with its corporators, and will secure like interest in all franchises which have accrued or may hereafter accrue to the Company from any and all sources.

Subscriptions will be received by DANIEL EDWARDS, Resident Director for the States of Alabama, Mississippi, Texas and Louisiana, 28, 30 and 32 New Levee street, New Orleans, La.

—or—

D. WEBSTER, At the office of R. G. Dun & Co., No. 70 Canal street.

Parties subscribing to the Stock will communicate the same by letter to the Resident Director, DANIEL EDWARDS, of this city, at the time of subscribing.

Merchants' Mutual Insurance COMPANY OF NEW ORLEANS.

FOURTEENTH ANNUAL STATEMENT.

In conformity with the requirements of their Charter, the Company publish the following STATEMENT:

Premiums received during the year ending 31st May 1868, including unearned premiums of the previous year:		
On Fire Risks	$ 873,604 65	
On Marine Risks	224,794 17	
On River Risks	96,543 65	
Total Premiums		$1,151,982 38
Less Premiums Unearned 31st May, 1868	$ 236,847 00	
Return Premiums	23,471 61	$ 260,318 67
Net Earned Premiums 31st May, 1868		$ 891,664 15
Losses paid: On Fire Risks	$271,236 37	
On Marine Risks	176,940 50	
On River Risks	45,623 95	
	$493,800 91	
Taxes	20,913 61	
Reinsurances, Expenses, Profit and Loss, less interest	106,309 04	614,314 56
Net Profit		$ 277,349 59

The Company have the following assets: [illegible]

Total	$1,466,414 16
Less: Unclaimed interest and interest payable in July next on all outstanding Scrips of the Company	$101,365 15
Thirty-five per cent. of Scrip issue of 1858, payable in July	70,075 75
Unearned Premiums 31st May, 1868	236,847 00 — $ 368,788 90
	$1,097,645 26

The above Statement is a just, true and correct transcript from the books of the Company. JOHN PEMBERTON, President. PAUL FOURCHY, Secretary.

STATE OF LOUISIANA, Parish of Orleans, City of New Orleans. Sworn to and subscribed before me, this 9th day of June, 1868. PAUL W. COLLENS, Third Justice of the Peace.

At a meeting of the Board of Directors, held on the 9th day of June, 1868, it was resolved to declare a Scrip Dividend of THIRTY PER CENT on the Net Earned Participating Premiums for the year ending 30th May 1868, for which certificates will be issued on and after the first day of August next. Also to pay on and after the second Monday in July next THIRTY-FIVE PER CENT ON THE SCRIP ISSUE OF 1858, and six per cent. interest on all outstanding Scrips of the Company.

DIRECTORS. John Pemberton, L. F. Generes, David McCoard, M. Puig, L. F. Generes, Pierre Poutz, Chas. Sagory, John Morgan Hall, B. E. Reid, F. S. Wiltz, J. J. Fernandez.

INSURANCES.

Louisiana Mutual Insurance Company.

Fourteenth Annual Statement.

In conformity with the requirements of their Charter the Company publish the following statement:

Total Premiums for the year ending 29th February, 1868 ... [illegible]

[illegible]

The above statement is a just, true and correct transcript from the books of the Company.

CHAS. BRIGGS, President. J. P. ROUX, Secretary.

STATE OF LOUISIANA, Parish of Orleans, City of New Orleans. Sworn to and subscribed before me, this 23d day of March, 1868. PAUL W. COLLENS, Third Justice of the Peace.

Six per cent interest on all outstanding Scrip will be paid to the legal holders thereof on the second Monday of May next.

CHAS. BRIGGS, President. ADR. GAUDIAN, Vice President.

TRUSTEES. Charles Briggs, A. R. Montgomery, Ant. Carrière, A. Lecourt, Geo. A. Fosdick, Frank Williams, B. Brugier, Thomas Byrne, Chas. Lafitte, John Thornhill, John S. Maunsell, W. A. Violett, P. Anderson, Hugh Macdonald, Alfred Kearny, Wm. M. Pinckard, A. Fourche, John S. Wallis, Geo. W. Dunbar, George Foster, H. F. Stockmeyer, Andrew Stewart, Geo. W. Hynson, A. S. Pettier, Arch'd Montgomery, John Hanson, Jr., Henry J. Voss, A. Pinegie, H. Marquant, James Galliot, Chas. Welchear, Rudolph Sieg, H. F. Given.

NINETEENTH ANNUAL STATEMENT —OF THE—

Crescent Mutual Insurance Company.

New Orleans, May 23, 1868.

The Trustees, in conformity to the Charter, submit the following statement of the affairs of the Company on the 30th day of April, 1868:

Fire Premiums for year	$300,122 82	
Marine Premiums for year	94,982 39	
River Premiums for year	177,504 53	
		$467,770 25
Total net earned Premiums		$447,864 23
Fire losses paid and estimated	$ 86,800 00	
Marine	97,974 00	
River	66,372 47	
Paid Taxes	26,018	
Paid Reinsurance and discount in lieu of scrip	66,106	
Paid interest, return premiums, general expenses, see discount, etc	97,040	$396,819 18
Net Profits		$51,296 10

The Company have the following Assets: [illegible]

The above statement is a true and correct transcript from the books of the Company. THOS. A. ADAMS, President. HENRY V. OGDEN, Secretary.

PARISH OF ORLEANS, City of New Orleans. Sworn to and subscribed before me, this 23d day of May, 1868. PARIS CHILDRESS, Second Justice of the Peace, Parish of Orleans.

The Company will pay interest at 6 per cent. in cash on all its Outstanding Certificates of Scrip to the legal holders thereof, on and after the Second Monday in June next. The Board of Trustees have also declared a Scrip Dividend of THIRTY-THREE AND ONE-THIRD per cent. on the earned premiums entitled to participation for the year ending April 30, 1868, for which certificates will be issued on and after the first Monday in August next, free of Government tax.

THOMAS A. ADAMS, President. SAMUEL H. KENNEDY, Vice President. HENRY V. OGDEN, Secretary.

DIRECTORS. John Watts, C. T. Buddecke, Samuel H. Newman, P. H. Foley, Wm Edwards, A. G. Ober, P. Simms, A. Thompson, John Phelps.

Sun Mutual Insurance Company

OFFICE OF THE SUN MUTUAL INSURANCE CO., New Orleans, 23d Jan., 1868.

TWELFTH ANNUAL STATEMENT OF THE AFFAIRS OF THE SUN MUTUAL INSURANCE COMPANY OF NEW ORLEANS, for the year ending December 31st, 1867.

Amount of Premiums for the year ending 1st December, 1867, viz:		
On Fire Risks	$109,471 32	
On Marine Risks	65,389 84	
On River Risks	56,402 34	
		227,264 71

[illegible]

Net earned premiums 31st Dec., 1867		$201,695 07
Losses paid during same period, viz:		
On Fire Risks	$32,061 12	
On Marine Risks	36,641 76	
On River Risks	36,012 34	
		104,715 22
Net profit		$ 39,161 21

The Company have the following Assets, viz: [illegible]

The above statement is a true and correct transcript from the books of the Company. THOMAS SLOO, President. THOS. ANDERSON, Secretary.

STATE OF LOUISIANA, Parish of Orleans, City of New Orleans. Sworn to and subscribed before me, this 23d day of January, 1868. PARISH CHILDRESS, Second Justice of the Peace, Parish of Orleans.

The Board of Directors have resolved to pay six per cent. interest on the outstanding certificates of profits, on and after the second Monday of February next. And they have further declared a Scrip dividend of Thirty Five per cent. for the year ending December 31st, 1867, for which certificates will be issued on and after the 16th day of March next. THOMAS SLOO, President. JOHN G GAINES, Vice President. THOS. ANDERSON, Secretary.

DIRECTORS. Jno. G. Gaines, B. J. Hart, Henry Renshaw, Jno. G. Richs, H. T. Lonsdale, J. H. Stauffer, E. Blanco, J. B. Bene, G. Burcell, Thos. Sloo, Thos. A. James.

JULIUS LOEFFLER,

(Successor to Chas. Loeffler,)

—GAS FITTER—

AND DEALER IN Gas Fixtures, Gas Pipes, Fittings, Etc., NO. 126 CHARTRES STREET, Between St. Louis and Toulouse, New Orleans.

THE NEW ORLEANS DAILY BEE

DUFOUR & LIMET, Publishers.

Office, No. 73 Chartres Street.

RATES OF ADVERTISING [illegible]

THE SEMI-WEEKLY BEE Is published every Tuesday and Saturday morning. Subscription, $8 per annum, in advance. Single copies ten cents.

RATES OF ADVERTISING [illegible]

Coal! COAL Coal!!

MOUNT CARBON COAL.

FROM THE MINES OF THE BIG MUDDY RIVER IN ILLINOIS.

FOR SALE IN LARGE OR SMALL QUANTITIES AT THE LOWEST PRICES.

READ THE FOLLOWING CERTIFICATE

THE Mount Carbon Coal has been thoroughly tested by us, and we believe it to be the best American Coal in this market for house use.

Jesse K Bell, Dr Dan C Holliday, Martin Gordon, T G Stearns, E I Kursheedt, Rice, Hite & Tupper, Geo. Jonas, Benj. Toledano, Henry Thornhill, Jos. T. Tucker, A J Rust, Chas. Robb, Louis W. Fey, W I Hodgson, H M Isaacson, and many others

Also for sale, a small quantity of Black and Nut Coal suitable for Corn Mills, Cotton Pickeries, Cotton Presses, Foundries, &c. &c. at low prices. Apply to WALTER M. PHILLIPS, 31 Carondelet street.

TREATMENT —OF— SECRET AND CUTANEOUS DISEASES, SIPHILIS, GONORRHEA, ULCERATIONS, STRICTURES, ERUPTIONS, EXZEMA, SCROFULA, SCURVY, &c.

E. GAUDOZ, Druggist, from the Paris University. Corner Conti and Burgundy Streets.

New Orleans, Opelousas and Great Western Railroad.

U. S. MAIL ROUTE BETWEEN NEW ORLEANS, WESTERN LOUISIANA AND TEXAS

The Railroad FERRY BOAT will leave the foot of St. Ann street, opposite Jackson Square, DAILY, at 7½ A. M., connecting with the PASSENGER TRAIN leaving Algiers at 8 A. M.

Shippers and consignees of freight by giving notice at the New Orleans Transfer Company, corner Camp and Common streets, can have their goods received or delivered in any part of the city at reduced rates of drayage.

Freight for stations on the road, for landings on the Teche and for Opelousas deliverable at New Iberia, St. Martinville, received daily, (Sundays excepted) from 7 a. m. to 5 p. m., at the foot of St. Ann street.

Freight for all points on Bayou Lafourche, between Donaldsonville and Lockport, for Barataria Canal and for Houma, will be received and transported through via Terrebonne, Lafourche and Terrebonne stations, at through steamboat rates.

All outward freight payable at the time of shipment and all inward freight on delivery.

G. W. R. BAYLEY, Superintendent.

Memphis and Charleston Railroad and Connections.

FAST FREIGHT LINE.

BETWEEN NEW ORLEANS AND

GRAND JUNCTION	MACON
NASHVILLE,	LYNCHBURG
CHATTANOOGA,	PETERSBURG,
ATLANTA,	NORFOLK,
ROME,	RICHMOND
AUGUSTA,	BALTIMORE,
CHARLESTON,	PHILADELPHIA,

NEW YORK

And all intermediate points on the line.

Through Bills of Lading given to all points.

All claims for loss, damage or overcharges settled promptly at point of delivery.

Shippers pay no Insurance, Drayage, Forwarding Commissions.

Rates always Low as the Lowest.

For further information apply at the TICKET OFFICE, UNDER THE CITY HOTEL, or address Box 2851 N. O. Postoffice.

D H FEGER, General Southern Agent Memphis and Charleston Railroad.

Richards' Cape Lime,

MANUFACTURED AT BIG MARBLE QUA

NONE other has a right to use or adopt this trade mark—a special quality of Lime well known and appreciated for the last sixteen years for masonry, being constantly received fresh from the kiln, and for sale at the marble yard, 147 Customhouse street, between Dauphine and Burgundy streets. NEWTON RICHARDS.

LEEDS'S FOUNDRY,

(ESTABLISHED IN 1825)

Corner of Delord and Fouchet Streets.

WE beg leave to inform our friends and the public generally that we are prepared, as formerly, to manufacture Steam Engines, Boilers, Sugar Mills, Sugar Kettles, Draining Machines, Saw Mills, Cotton Presses, Rewell Stoves, Gin Gearing, Furnace Mouths, Grate Bars, all kinds of Plantation and Steamboat Works, and every description of Machinery for the South. LEEDS & CO

Dr. C. Blancke,

416 & 418 St. Charles St. ... 416 & 418

GREAT REVOLUTION IN DENTISTRY

ALUMINIUM! ALUMINIUM

THE LATEST DISCOVERY OF THE AGE!

GREAT REDUCTION!

DR. C. BLANCKE begs leave to inform his friends and the public generally that he will furnish Artificial teeth set on this recently discovered metal, [illegible]

J. A. CASADAVANT SURGEON DENTIST,

NO. 196 CANAL STREET, BETWEEN BURGUNDY AND RAMPART STS.

HE continues to perform all operations in Dental Surgery in the most scientific manner. Consultations in French Spanish and English.

A. Thomson & Co.,

SUGAR, SYRUP AND MOLASSES REFINER —AND— IMPORTERS AND DEALER In Foreign and Louisiana SUGAR AND MOLASSES, 4 Tchoupitoulas Street

LUMBER! LUMBER!

GEORGE MERZ,

Planing Mill and Lumber Yard, Corner Toulouse and Robertson Streets, (Old Basin.)

SEASONED and other Wood, Sashes, Blinds, Doors and all kind of building material are offered to the trade at the lowest prices.

COSTUMES, DOMINOS, ETC.

Mme. GROUX,

93 ... Conti Street ... 93

(Costumière de l'Opéra)

HAS the largest and most complete assortment of COSTUMES AND MASKS in New Orleans.

Costumes for Ladies, Gentlemen's Costumes, also, Dominos and Masks of every kind and character

E. A. TYLER,

115 ... CANAL STREET ... 115

MANUFACTURER TO ORDER WATCHES, CLOCKS, JEWELRY, —And— SILVERWARE.

Has on hand and is constantly receiving from the best manufactories in Europe and America, WATCHES, CLOCKS and JEWELRY of the finest description.

Has also on hand a large and varied assortment of Table and Ornamented Silverware, PLATED WARE.

Gold, Silver, Steel and Rubber SPECTACLES and EYE GLASSES.

Bronze and Parian STATUARY and FANCY GOODS

Particular attention given to the Repairing of Watches, Jewelry and Resetting of Diamonds. Silverware made to order.

Havana Cigars---Havana Cigars

A NEW AND VERY LARGE STOCK OF IMPORTED CIGARS of different sizes and brands, such as PARTAGAS, CABANAS, LA CORONA, H. UPMANN, WALTER SCOTT, PERFECTION, etc., etc. For sale at very moderate prices by JAYME MAGI, No. 72 Common street, between Magazine and Tchoupitoulas.

Plated Ware.

A GREAT variety of fine English and American PLATED GOODS such as Castors, Cake Baskets, Sugar Baskets, Tea Sets, Ice Pitchers, Cups and Goblets; also an excellent quality of Plated Spoons and Forks, fine Table Cutlery, Pocket Knives, Scissors and Needles on hand.

Constant arrivals are increasing the already magnificent stock of JEWELRY, DIAMONDS, WATCHES, CLOCKS, PORCELAINES, BRONZES and FANCY GOODS at

A. B. GRISWOLD & CO., Corner Canal and Royal streets. Manufacturers and Importers of Silver and Plated Ware, Cutlery Guns and Pistols.

H. P. BUCKLEY

WATCHMAKER,

8 ... Camp Street ... 8

Dealer in fine WATCHES, JEWELRY and SILVERWARE, also GUNS and PISTOLS. Manufactures and repairs every description of work in his line.

J. S. KNAPP, D. D. S.

Attends to all branches —Of the— DENTAL PROFESSION, as heretofore. Office and residence 15 Baronne street, near Canal.