CHEMINS DE FER.

Heures d'arrivée et de départ.

Arrivée.	Départ.
LOUISVILLE AND NASHVILLE.	
Belfast line 7:15 pm	No 2 fast ml 7:45 am
No 3 ft mail 7:40 am	No 4 lim'd 11:15 am
No 5 lim'd 8:10 pm	No 6 ft line 7:55 am
No 7 coast train tous les jours dim ex. 8:55 am	No 8 coast train tous les jours dim ex. 4:00pm
No 9 coast pas dim s'lement 9:25am	No 10 c ast pas dim s'lment 8:05 am
QUEEN AND CRESCENT ROUTE	
No 1 Limited. 8:30am	No 2 Limited 7:25pm
No 3 Fast Mail. 2:30am	No 4........—8:10am
ILLINOIS CENTRAL.	
No 23, Local Mail 10:00pm	No 24, Local Mail ..7:00am
No 3, Chicago Limited.......7:45pm	No 4. Chicago Limited 9:00am
No 3 Lou and Cin limited..... 7:45 pm	No 4 Lou and Cin limited 9:00am
No 1 f't mail 8:30 am	No 2 f't mail 8:00 p m
No 1 Lou &Cin 8:30am	No 2 Lou &Cin 8:00pm
McComb Ac. 9:30 a m	McComb Ac. 5:30 p m
YAZOO AND MISSISSIPPI VALLEY RAILROAD.	
Memphis ex 11:30 a m	Memphis ex..4:20pm
Vicksburg ex 5:30 pm	Vicksburg ex 8:15am
Baton Rouge ac 9:15 am	Baton R'ge ac 4:30 pm
SOUTHERN PACIFIC COMPANY.	
Tex & Mex ex 6:40 p m	Tex & Mex ex 9:00 a m
Cal Ex........7:55 am	Cal ex.........8:40 pm
M.L. et T. local 5:45pm	M.L. et T. local 8:15 am
TEXAS AND PACIFIC.	
Ft Worth. Hot Sp'gs and St L ex 6:15 pm	California ex. 8:15 a m
EAST LOUISIANA RAIL ROAD.	
Du dépôt de la Queen and Crescent rue Press. Tous les jours excepté dimanche.	
No 7..........8:45 am	No 8.........4:00 pm
Excursion du dimanche.	
No 5..........7:15 pm	No 6.........7:30 am
NEW ORLEANS, FORT JACKSON AND GRAND ISLE R. R.	
Dimanche seulement	
Alger...... 7:35 p m	Alger........8:00 a m
Tous les jours excepté dimanche et samedi.	
Alger ....10:00 am	Alger........ 4:00pm
Samedi et dimanche seulement.	
Alger......10:09 am	Alger.........5:30 pm
Tous les jours excepté dimanche.	
Alger.........8:00 p m	Alger........8,00 a m
LOUISIANA SOUTHERN RAILWAY.	
Tous les jours excepté dimanche.	
De Belair et Shell Beach......9:10 a m	Pour Belair et Shell Beach......4:10 p m
Dimanche seulement.	
De Belair.......7:00 am	Shell Beach 5:30 a m
De Shell B'h 10:02 am	Shell Beach...8:00 am
Shell Beach..7;00 p m	Belair.........5:30 p m
	Shell Beach...7:30p m

FAITS DIVERS.

Température du 8 décembre 1898.

Thermomètre de E. & L. CLAUDEL, Opticiens. No 142 rue du Canal, Entre Carondelet et Baronne.

	Fahrenheit	Centigrade
7 h. du matin	44	7
Midi	50	10
3 P. M.	46	8
6 P. M.	44	7

Mariages Naissances et Décès inscrits au Bureau de Santé, durant les dernières 24 heures :

MARIAGES—Aug. C. Piguet à Kate Agnes Cannavan ; Jefferson Davie Holloway à Elizabeth Reynolds ; Arnold Cheval à Eugénie Bourgoine ; Clément Chanfrau à Louise St-Martin ; John Joaquim à Marie Varenholt ; Joseph J. Hunter à Lucille Melville ; Genvaro Allegretto à Rosa Cleeb, Vve Carlo Segreti ; Warren Corbins à Sarah Ann Harrison.

NAISSANCES—Mmes James Antoine, une fille; Joseph Gobler, une fille; Geo. McCollum, un garçon; Edward Verdoodt, une fille; Peter D. Burrows, une fille; Matthew Casey, une fille; Raoul Foley, une fille; Fréderick Jané, une fille.

DÉCÈS.—Henry Marx, 47 ans, Infirmerie Touro ; James Murphy, 41 ans, 1233, Howard ; John Pierre Bordes, 13 ans, Mobile et Carrollton ; Mme Joe Philip Fortnendel, 36 ans, 2207, Cleveland ; Mme Emile Muller, 26 ans, 1810, Douane ; Harvey Mitchell, 30 ans, Hôpital de Charité ; Lilly Hale, 54 ans, Asile Ste-Anne ; Wilhelmina Koehler, 72 ans, 283, Livaudais ; Enfant de Mme Steane, 546, Sud Roman ; Moses Coales, 92 ans, 4817, Colisée ; Georgia Brady, 23 ans, Hôpital de Charité ; René Villeré, 49 ans, 2024, Dumaine ; Bridget O'Neill, Couvent des petites Sœurs des Pauvres ; Lea McGhee, 38 ans, 1705, Peters Avenue ; Edna Hoffmann, 2 mois, 2318, Milan.

TRIBUNAUX.

Cour Civile de District.—Les successions suivantes ont été acceptées :

Henry Fisher, Mme A. Block, Amélia Negrotto, Auna McMasters.

Demandes d'émancipation :

Ella Tierney, Anna Louisa Mellinger.

Andrew Hero Jr vs Elite Allison—$206 sur un attachement.

National Broadway Bank vs la Nouvelle-Orléans — mandamus.

Deuxième Cour de Police Correctionnelle.

Juge Chas de La Bretonne.

Emile Pierre, Joe West—bataille et bris de paix ; $5 d'amende ou 20 jours de prison.

Mme Robert Simmons—ivresse et bris de paix ; $10 d'amende ou 30 jours d'incarcération.

Marie Lacroix, Steve Vacceirs—bris de paix ; $5 d'amende ou 20 jours de prison.

Jones V. Kinkle—ivresse et bris de paix : $5 d'amende ou 20 jours de prison.

Thos Taylor—vagabondage ; $10 d'amende ou 30 jours d'emprisonnement.

Sam Tanketer, Loch Wright—allures suspectes; $10 d'amende ou 30 jours de prison.

Wm Kennedy—bris de paix; $5 d'amende ou 30 jours d'incarcération.

Mis sous caution :

Martha Brooks, Rosa Corso, Vic Corre, Mich Ginger, Mme Kuhn, Cécile Dugan, bris de paix et insultes ; John Williams, Peter Augus, Geo Crawford, bris de paix, bataille et méfaits.

Première Cour Inférieure.

Juge T. J. Duggan.

Ont plaidé non-coupables :

Robert Stenett, attaque à main armée avec intention de tuer ; Wm Clark, vol avec effraction.

Deuxième Cour Inférieure

Juge R. T. Otero.

Acquittés :

Joe Nicholas, actes de violence ; Mary Long, larcin ; Jno Snable, actes de violence.

Mis sous caution :

Joe Murray, actes de violence.

Cour Criminelle de District.

Section A—Juge J. G. Baker.

A plaidé non coupable :

Amédée Maestri, violation de l'acte de 1896.

Condamnation :

Joe Tranchina, attaque; $5 d'amende ou 10 jours d'incarcération.

Trouvé coupable :

Geo W. Campbell, libelle.

Affaires abandonnées :

Samuel J. Hart, parjure ; Jas Woods, meurtre.

Section B.—Juge J. C. Moise.

Affaires remises :

Wm Williams, Mary Robinson, larcin.

Condamnations :

Jas Waller et Wm Thames, larcin, 3 mois dans la maison de refuge.

Trouvés coupables :

Mary Hall, Henry Brighton, larcin.

Grand Juri.

Les membres du Grand Jury se sont réunis hier matin et ont interrogé quelques témoins. Ils se sont ensuite ajournés à mardi prochain.

Procès du chemin de fer de Carrollton.

La compagnie du chemin de fer de Carrollton a comparu hier comme défenderesse dans le procès de la Cour d'Appel des Etats Unis pour $25,000 de dommages, à cause de la mort du jeune Anthony Di Belta, âgé de 9 ans, fils de Mme Nicolina Locancio. Un train lui était passé sur le corps. La pétition déclare que le train allait fort lentement et pouvait être facilement arrêté si l'on avait pris des précautions.

Les Affidavits sans Importance.

Le juge Otero n'écoutera aucune plainte frivole, sans importance. John Labat ayant fait arrêter Sadie Campbell pour bris de paix, bataille, celle-ci à son tour voulut l'accuser d'attaque et d'essai de séduction. Le juge, après examen, étant convaincu qu'elle était une femme de mauvaise vie, l'engagea à s'adresser au grand juri qui s'occupe des cas de ce genre.

Procès de la Compagnie Berlin.

La Compagnie de ponts de fer, Berlin, de l'Est Berlin, Conn., par les avocats Howe, Spencer et Cooke, leurs représentants, intentent un procès dans la cour civile de district, contre la Compagnie de fer à ornements de Chicago.

Les pétitionnaires assurent qu'ils ont été chargés dans la nouvelle bâtisse de la Compagnie électrique d'Edison, de compléter leur travail, qu'ils ont un contrat écrit de J. Hannan et Cie à cet effet et qu'ils défendent à d'autres d'achever ledit travail. Ils prétendent que la Compagnie de Chicago a fait des arrangements particuliers, auxquels ils s'opposent, et réclament $932 de dommages. Ils assurent avoir offert de payer à Hannan et Cie la balance de $39 23 encore due, balance qui a été refusée. Les pétitionnaires demandent de la cour, jugement après procédures légales.

Deux avocats mis sous caution.

Au moment où M. Robert Dugué quittait sa demeure hier matin, à l'angle des rues Howard et Camp, il a été mis en état d'arrestation par les détectives Dale et Roche. Le chef de la sûreté ayant appris que M. Dugué devait se battre en duel avec M. W. S. Parkerson, a ordonné son arrestation.

Quelques heures après, M. Parkerson s'est lui-même constitué prisonnier.

Ils ont tous deux comparu devant le juge Duggan qui les a relaxés sous $1000 de caution.

Association scientifique.

La 4e réunion annuelle de l'Association de l'Ouest, dite Association Ophthalmologique et Oto-Laryngologique, aura lieu le 10 et le 11 février à la Nouvelle Orléans. On a choisi ces dates afin de coïncider avec le carnaval. Des taux réduits pour l'occasion seront vendus par les chemins de fer. La voie de Chicago mettra les billets, aller et retour, à $25 ; le prix pour St Louis sera seulement de $20. Des savants distingués sont invités et feront des discours importants. Les séances se tiendront dans la bâtisse dite de l'Association Polyclinique. Le 19 février il y aura réception chez le Dr et Mme Scheppegrel. On invitera les divers membres à une représentation de l'Opéra, ainsi qu'aux principaux clubs de la Nouvelle Orléans. Les lundi et mardi, ils pourront assister à nos processions.

Les comités sont: Dr E. Coburn, président.

Dr Scheppegrel, 1er vice-président.

Drs Casey et Wood, 2e vice-présidents.

Dr Gifford, 3e vice-président.

Dr Thom. Woodruff, secrétaire.

Dr W. Dayton, trésorier.

Comité du programme—Dr Rambold, président ; Dr Wurdemann et Dr Gifford.

Comité des publications—Dr Woodruff, président ; Dr A. Alt, Dr Goldstein.

Comité d'admissions — Dr Knapp, président ; Dr Casey, Dr Wood, Dr Elliott.

Comité d'arrangements—Dr Scheppegrell, président ; Dr Dyer, Dr Joachim, Dr McShane, Dr P. Reiss, Dr Chassaignac, Dr Callan.

Comité de réception—Dr Chassaignac, président ; Drs Bloom, Shepard, Rudolph Matas, Loeber, Brickel, Parham, Kohnke et F. Formento.

Deux vols.

Dans la nuit de mercredi dernier, un vol assez considérable a été commis, que la police n'a appris que hier. Des voleurs sont entrés dans le magasin de marchandises sèches de Mme Zang, coin Magasins et Jena. Ils ont pénétré par une fenêtre du magasin.

Dans des sacs pris dans l'écurie voisine, ils ont mis les divers objets suivants : un lot d'échantillons, 3 bonnets de peluche, 36 paires de mouchoirs assortis, 5 jupes de soie, 25 paires de souliers d'hommes, 39 paires de souliers de femmes et d'enfants, le tout se montant à environ $201.

On n'a pu encore découvrir les auteurs de ce méfait sérieux.

Un autre vol a été commis hier dans l'épicerie avec bar de M. Morange, tout près de là. En passant par une fenêtre de côté on a pu s'approprier un pardessus gris et un chapeau derby, le tout évalué $20.

Le Dr Roger de Montluzin.

Nous apprenons avec plaisir que le Dr Roger de Montluzin vient d'être nommé, par le gouverneur Murphy Foster, chirurgien général assistant de l'Etat de la Louisiane, attaché à l'état-major du gouverneur, avec le titre de lieutenant-colonel. Voilà, certes, une nomination que personne ne critiquera. Impossible de faire un meilleur choix ; il sera approuvé par tous ceux qui connaissent cet intelligent docteur et apprécient ses brillantes qualités.

Repris de justice dangereux.

Willie Clark est le nom d'un nègre dangereux qui a été arrêté et mis sous un cautionnement de $3000 pour nouvelle comparution le 26 décembre devant le juge S. J. Duggan.

On a fait 6 affidavits contre lui. Il est connu de la police ayant déjà été envoyé à la pénitentiaire pour vol. Libéré dernièrement, il a été arrêté de nouveau pour assaut et batterie contre Tho. Stone. Il a volé $19 à l'épicerie de Fiorville Whitaker. Il a depuis pénétré dans l'épicerie de Flanagan emportant dans sa fuite 80 cents pris dans le tiroir. Il a volé dans l'épicerie de Mme Wright, rue Remparts, $10, et menacé de son pistolet Ernest Robin, un boulanger, qui accourait au secours du commis qu'il tenait par la gorge. On a eu de la peine à l'arrêter.

La neige possible bientôt.

M. McAdie a prédit des vents nord-ouest, avec froid augmentant. Plus tard le bureau nous a annoncé, peut être, de la neige, et plus de froid après la fin des pluies actuelles.

L'Union Progressive.

Une réunion des membres de l'Union Progressive a eu lieu, hier soir, sous la présidence de M. Blakely.

Dans son rapport, M. Blaffer, le gérant, a accusé un reliquat en caisse de $366 24. Il a également recommandé l'emploi d'un secretaire et l'achat de plusieurs tables et bureaux.

Le président a ensuite donné lecture d'un télégramme du général Adolph Meyer, dans lequel celui-ci dit que le Président n'a pas pu lui promettre positivement d'assister au Jubilé de Paix. La réponse du secrétaire de la marine a été favorable. Le capitaine W. T. Wimberly a télégraphié qu'il serait en mesure de donner le résultat de sa conférence avec le Président et son cabinet, samedi prochain.

Le comité du jubilé sera alors en position de faire son rapport.

M. McEnercy, du comité de l'Exposition Industrielle, a fait un rapport verbal. Il a dit que M. Bush avait mis à la disposition de l'Union le champs de courses pour l'emplacement de l'exposition.

Après quelques discussions sans importance, la séance a été levée.

Incendies.

Hier matin, à trois heure quarante, le feu a pris à 30 balles de coton sur un véhicule appartenant à A. McLaughlin, coin Tchoupitoulas et Robin. Il n'y a eu que $10 de dommages. Le coton était la propriété de Macon Smith et Cie, et allait être expédié sur le vapeur Imaum.

Autre incendie, dans un cottage double, la propriété de Mme L. Shertong, occupée par J. Legendre. Cet immeuble était assuré dans la compagnie Lafayette.

NOUVELLES A LA MAIN.

Vol—Vers neuf heures hier matin, Wm McGhee, couleur, est entré dans le magasin de John Berbuesse, rue St-Claude 2373, et en a emporté une pièce d'indienne d'une valeur de $20.

Chute.—Le portier du troisième precinct, Paul Staua, en traversant la chaussée, hier après-midi, à l'intersection des rues Canal et Remparts, est accidentellement tombé et s'est blessé au visage. Il a été pansé à l'hôpital.

Brûlé.—Oliver Jackson, un bébé de couleur, jouait, hier après-midi, chez ses parents rue Claiborne, 1462, lorsque ses vêtements se sont enflammés et il a été grièvement brûlé.

Incendie. — Un commencement d'incendie a été découvert, hier après-midi, dans l'établissement de M. C. H. Miller, rue S. Peters, 439. Les dommages ont été insignifiants.

NAVIGATION FLUVIALE.

Départs de bateaux à vapeur

VENDREDI, 9 DECEMBRE 1898.

Bas du fleuve—GUY HUNTER, à 11 A M

Bas du fleuve—LOUISE, à 11 A M

Haut du fleuve—MABEL COMEAUX, à 12 M

Bayou Lafourche—LAFOURCHE, à 12 M

SAMEDI, 10 DECEMBRE 1898.

Haut du fleuve—ST-JAMES, à 12 M

Bayou Lafourche—CHICKASAW, à 12 M

Plaquemine—ST-JOHN, à 12 M

Bas du fleuve—NEPTUNE, à 5 P M

Bayou Sara—WHISPER, à 5 P M

Rivière Rouge—SUNRISE, à 5 P M

Rivière Ouachita—CITY OF CAMDEN, 5 P M

Grand Lake et Bends—T.P. LEATHERS, 5 PM

Sunnyside et Bends—DEWEY, à 5 P M

Ohio River—NEW SOUTH, à 5 P M

LA BEAUTE CACHEE

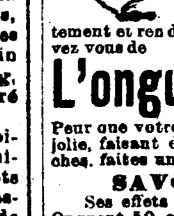

se révèle souvent sur la face humaine en guérissant une maladie de peau qui défigure telle que: les boutons, l'eczéma, la dartre ou l'érysipèle. Pour obtenir ce résultat promptement et rendre la peau souple et saine, servez vous de

L'onguent Heiskell.

Pour que votre teint soit claire, fraîche et jolie, faisant disparaître toutes petites tâches, faites un constant usage du

SAVON HEISKELL.

Ses effets sont calmants et il guérit Onguent 50 cents; Savon 25 cents. Chez tous les droguistes.

Johnston Holloway & Co., 531 rue Commerce, Phil.

New Orleans Insurance Association—No 304 rue du Camp—Nouvelle-Orléans, 21 novembre 1898—Conformément à l'article IV de la Charte, une élection de douze Directeurs, pour servir pendant l'année suivante, sera tenue au bureau de l'Association, le lundi 12 décembre, 1898, de midi à 2 heures P. M.

A. J. MIOTON, Secrétaire.

22nov— 22 au 12 déc inc

DECES.

BLOOM.—Décédée, jeudi soir, 3 décembre 1898, à 5:20 heures, âgée de 35 ans, ROSE DREYFOUS, native de cette ville, fille de feu Abel Dreyfous et épouse bien-aimée d'Albert Bloom. Ses amis et connaissances, ainsi que ceux des familles Bloom et Dreyfous, sont respectueusement invités à assister à ses funérailles qui auront lieu aujourd'hui, vendredi, à 3 heures de l'après-midi, de sa dernière résidence, No 1814 avenue St Charles.

JOHN BONNOT.

Entrepreneur de pompes funèbres

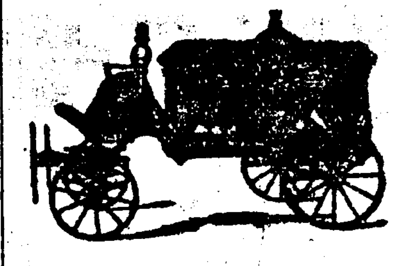

Raoul Bonnot, Directeur.

No 623 RUE STE-ANNE.

Téléphone No 1043.

14 sept—3m

Telephone No 408.

F. Laudumiey & Co.

Limited.

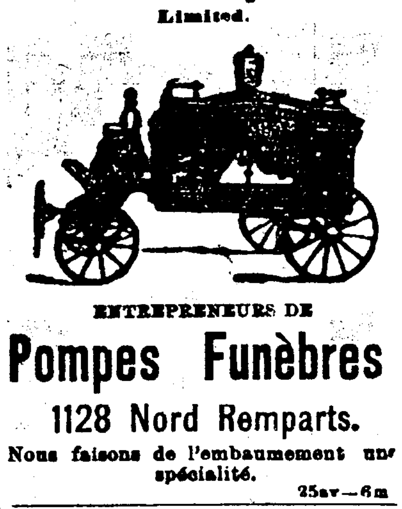

ENTREPRENEURS DE

Pompes Funèbres

1128 Nord Remparts.

Nous faisons de l'embaumement une spécialité.

25av—6m

Propriétaires et agents, sachez que la Pelican Excavating Co. nettoie les voutes à meilleur marché qu'aucune autre compagnie Bureau 320 Carondelet.

17 oct—1an

PETITES ANNONCES.

ON demande Pour la Louisiane un agent général ou dépositaire, Spécialité Médicale Polynice Oil. (Voir aux annonces.) Position d'avenir assurée Dr Alexandre, 1218 G. St. N. W., Washington, D. C.

20 nov

ON DEMANDE—Une bonne domestique pour s'occuper du ménage et de la couture. S'adresser au No 820, Esplanade. 30oct

ARGENT à prêter.—$175 000 à prêter sur propriétés en ville. Octave Gomez, 314 rue Carondelet, près Gravier. Heures, 9 à 10:30 et 2 à 4:30. 6 fév

AVIS.

Un cheval bay amené à mon écurie le 17 octobre 1898 par un inconnu, sera vendu aux enchères publiques s'il n'est pas réclamé dans les dix jours qui suivent pour payer le loyer et coût

SOL. HAAS, No 424 rue Bourbon.

9 dec—3f

AVIS SPÉCIAL.

Excursions Mensuelles du L. and N.

La première excursion mensuelle du dimanche, pour les points sur la côte du Golfe aura lieu le 11 décembre.

JOHN KILKENY, D. P. A.

C. MARSHALL, Surintendent,

9 déc—2f

CONSULAT DE FRANCE —A— LA NOUVELLE-ORLEANS.

BUREAUX, 624 rue Gravier au haut de la Banque des Citoyens.

Des renseignements sont demandés sur les personnes dont les noms suivent En cas de décès ou d'absence, leurs amis sont priés d'en donner avis au Consulat

DECEMBRE 1898.

Liste de publication.

Ader, Joseph Célestin
Andrieu, Jean Jacques Joseph
Barbazan, Marie Jean
Barbasan, Marie Jean Pierre
Barège, François Prat
Barrquand, Pierre Marie
Barthe, Jean Bernard
Barthe, Jean Daniel
Bégué, François
Bégué, Jean Bernard
Berkelmans, James
Betbèze, Célestin
Bresquignan, Jean Baptiste Alfred François
Burg, Jean
Burgan, Léon
Cames, Jean Marie
Campagnet, Léon de Bernet
Carle, Cyprien Antoine
Cathelin, Georges Pierre
Caumont, Jean François Léonard
Cazes, Louis O. Marie
Coste, Jean Marie
Couget, Eugène Adrien
Dalmé, Jacques Isidore Joseph
Dambielle, Pascal
Darré, Louis Laurent
Daujean, Félix
Debracy, Jules
Desconnets, Jean Marie
des Georges, J Marie Amédée Emmanuel
Deuat, Etienne
Dubarry, Jean Séverin
Ducasse, Camille
Ducots, Joseph
Dupont, François Paul
Duthu, Jean Baptiste Guillaume
Esquerre, Bernard
Estébénet, Auguste François Louis Denis
Fabarez, Cyprien
Fachan, Paul Henri
Faget, Cyprien
Ferran, Jean Marie
Ferran, Joseph
Fournier, Alexandre André
Fréchède, Jean Marie
Garret Jean Marie
Gaye, Jean
Gerrais, Auguste
Gonfrier, André
Grosse, Pierre François
Henno, Ehé Joseph
Jacomet, Bernard
Jacquot, Denis
Jaeger, Georges
Klein, Jean Baptiste
Lacassagne, Louis Jr. Marie
Lacaze, Jean Marie
Lagleyse, Pionvain Tambouré
Lamothe, Lucien
Laporte, Pierre
Lapoutge, Guillaume
Lavon, Benjamin
Larrivière, Jean Marie Auguste
Latour, Gentil Dominique
Laval, Antoine Emile
Lippmann, Alfred
Locquet, Clerc Jean Marie
Mailhos, Dominique
Manmus, Henri
Menlezun, Pierre François Ignace
Payotte, Louis Charles
Péré, Dominique,
Péré, J. Henri
Péré, Jean Pierre
Pérès, Jean Baptiste Jacob
Pomès, Jean François
Porte, Jean Cyprien
Puyolle, Bazile
Pucaud, Armand Bernard
Sabathié, Philippe
Sarrat, Jean François
Seignouret, Joseph Léon Ernest
Sèrene, Pierre Valentin
Solle, Paul
St Upéry, Pierre
Tamor, Jean Marie Emile Victor
Vigneaux, François
Villembits, Jean Dominique Joseph
Viral, Eugène François

Signé: A. LAURENT COCHELET, Consul Général chargé du Consulat

Tous déserteurs et insoumis des armées de terre et de mer ainsi que les marins déserteurs des bâtiments de commerce sont admis au bénéfice de la loi d'amnistie du 27 avril 1898.

Pour profiter de cette loi ils auront à se présenter le plus tôt possible au Consulat de France, 624 rue Gravier au haut de la Banque des Citoyens, pour y faire leur soumission.

AMUSEMENTS.

HOPKINS

THEATRE ST CHARLES.

10c., 20c., 30c. Deux Représentations par Jour—1:30 et 8 P. M.

DRAME—Ticket-of-Leave Man

VAUDEVILLE—Chiens et Singes Comédiens de MACART.

JESS DANDY, Imitateur Hébreux.

Steve Jennings, Le Biographe, Buck Dances. Nouvelles Vues.

PRIX: 10—20—30 CENTS.

Les premières réservées à 50c.

7 déc—4f

HOPKINS

Académie de Musique.

PRIX POPULAIRES.

—LA—

Murray-Lane Opera Co.,

—DANS—

FRA DIAVOLO.

J. K. Murray chantera "Kathleen Mavourneen."

Matinées Mercredi et Samedi.

Sièges réservés dans toutes les parties du théâtre à 25c

7 déc—4f

THEATRE DE L'OPERA.

Deux grandes représentations Samedi, 10 décembre—Matinée à 1 heure DU GRAND SUCCÈS

GILLETTE de NARBONNE

Opéra-Comique en 3 actes, musique d'Audran.

LE SOIR, à 7:45.

12me soirée d'abonnement.

AIDA.

Grand opéra en 4 actes et 7 tableaux, musique de Verdi.—Grande Marche Triomphale—200 personnes en scène.

Les portes s'ouvriront à 7 1/4 heures. Rideau à 7:45 heures.

9 déc—2f

LE CRESCENT

Parfait pour la Sécurité, le Son et la Vue.

CE SOIR ET TOUTE LA SEMAINE

Matinées Mardi, Jeudi et Samedi.

MEILLEUR QUE JAMAIS.

"NATURAL GAS"

De Donnelly & Girard

Représenté par

EDWARD GIRARD

Et une Compagnie Choisie de Comédiens.

La semaine prochaine—MY FRIEND FROM INDIA.

4 déc—6f

LE TULANE.

Parfait pour la Sécurité, le Son et la Vue.

CE SOIR ET TOUTE LA SEMAINE.

MATINES, MERCREDI ET SAMEDI.

Introduction par le N. Y. Casino, de

LOUIS MANN, CLARA LIPMAN

—DANS—

The Telephone Girl!

Le Grand Spectacle de Beauté. Chœur entièrement Féminin ! Reproduction Originale du Casino !

50........PERSONNES.........50

La semaine prochaine—JULIA MARLOWE.

4 dec—6f

CRESCENT CITY JOCKEY::::CLUB!

REUNION D'HIVER,

Commençant le 24 Novembre 1898, et continuant plus de

:::100 JOURS:::

CINQ COURSES JOURNELLEMENT,

Pluie ou Beau Temps.

C. S. BUSH, Gérant.

SHERIDAN CLARK, Secrétaire.

R. W. SIMMONS, Juge Président.

Les courses commencent à 2 heures P. M.

Entrée, comprenant les Tribunes, 50c.

19 nov—4m et 2sem

VAPEURS.

LIGNE FRANÇAISE.

COMPAGNIE GENERALE TRANSATLANTIQUE.

Ligne Directe au Havre, Paris (France)

Partant tous les SAMEDIS, à 10 heures A. M., du quai No 42, pied de North River, rue Morton.

LA GASCOGNE, 10 décembre.

LA CHAMPAGNE, 17 décembre.

LA BRETAGNE, 24 décembre.

LA NORMANDIE, 31 décembre.

Passage de première classe pour le Havre, $65 et au dessus.

Agence Générale pour les Etats-Unis et le Canada, 3, Bowling Green, N. Y.

E. E. PREVOST, 45 rue Baronne, Agent Général au Sud.

12 fev—

CROMWELL Steamship Co.

POUR NEW YORK DIRECTEMENT. STEAMERS.

HUDSON..............Mercredi, 14 déc.

LOUISIANA..........Mercredi, 21 déc.

KNICKERBOCKER...Mercredi, 28 déc.

Partiront de leur quai à 8 a. m. du pied de la rue Toulouse.

Frêt assuré sous police ouverte de la Cromwell Steamship Company à 15-100 pour sent à New York

Taux et connaissements directs donnés pour tous les points de la Nouvelle-Angleterre et de l'étranger.

Les agréments pour passagers ne peuvent être surpassés.

Pour fret ou passage s'adresser à ALEX. HARRIS, Agent. No 313 rue Carondelet.

15 sept

AVIS.

Excursions du dimanche à bon marché du New Orleans, Fort Jackson & Grand Isle R. R. Les trains partent d'Alger à 8 A. M., et arrivent à 7:35 P. M. Billets, aller et retour, 50c, 75c et $1,00.

Les trains d'excursion ont repris leur service depuis le 21 novembre.

J. S. LANDRY, Agent général pour le Fret

J. S. LANDRY, et les Passagers Surintendant.

AVIS.

J. D. BURGHARDT, à transféré son magasin au No 214 rue ROYALE, Matériel de Plombier, de Gas et de chauffage, Fourneaux de Cuisine, Bouilloires, Filtres etc., etc. Téléphone 1476.

1 juil—6mois—mar, jeu, dim

CEUX QUI CROIENT EN L'Eau Minérale

—l'eau qui nous est fournie par la nature et la seule que nous devrions boire

—devraient nous faire servir chez eux et à leurs bureaux de la fameuse eau des Sources d'Abita. Elle est pure, douce et agréable au palais et sans contredit profitable à la santé. Nous la délivrons à un prix qui justifie son usage exclusif.

Souscrivez-y et jouissez d'une bonne santé.....

Prix 8 Sous par Gallon.

Service au haut de la ville—Lundi, Mercredi et Vendredi.

Service au bas de la ville—Mardi, Jeudi et Samedi.

ABITA SPRINGS WATER DELIVERY CO

609 Passage Commercial, près de la rue Camp.

27 sept

Succursale de la Compagnie d'Assurances du Sun Mutual

DE LA NOUVELLE-ORLEANS.

Nouveau No 322, vieux No 68 rue Royale.

Capital payé........	$500,00 00
Actif, 1er Janvier 1898........	1,097,20 16
Surplus........	304,700 00

J. WALLACE JOHNSON, Gérant. CHAS. LAUDUMIEY, CHAS. D. FOUCHE, OCTAVE LABARRE.

juin 98 1an

LIGNE COURTE

CALIFORNIE

Bureau des Billets, 632 Canal

Et à l'entrepôt au pied de la rue Thalie

Heures des arrivages et des départs.

	Départs	Arrivages.
Express de la Californie	8:15 a m.	6:15 p m.
Ft Worth, Hot Springs et St. Louis Ex.	7:20 p.m.	9:15 a.m.

Le train de 8:15 a.m. a des chars dortoirs buffet, Pullman à Fort Worth et fait connection à Fort Worth avec des chars dortoirs Pullman pour El Paso, Denver et San Francisco.

Le train de 7:20 p m a des chars dortoir buffet Pullman à Shreveport, Marshall, faisant connection pour Hot Springs et St Louis

Prenez les chars électriques de la rue Jackson ou de la rue Tchoupitoulas, via le Ferry de la rue Jackson pour Gretna. Les trains quitteront Gretna à 8:49 a. m. et 7:55 p. m.

Pour des billets et d'autres informations s'adresser à

A. S GRAHAM, agent des passagers et des billets 632 Canal, N.-O., Lne. PETER LUGENBUHL, agent de ville des passagers N. O. E. P. TURNER agent général des passagers et des billets, Dallas, Tex. E. S. THORNE, Troisième vice-président et directeur-général, Dallas, Tex.

1er déc—

VENTES A L'ENCAN.

Spear & Escoffier.

ANNONCE JUDICIAIRE.

Propriétés de Choix et avantageusement situées dans le Troisième District.

Nos 1330 1334 RUE ANNETTE ENTRE URQUHART ET MARAIS.

Près du marché St-Bernard, des chars, écoles églises, etc. Un cottage en bois à un étage.

No 1806, RUE DES REMPARTS, ENTRE LES RUES ST-ANTOINE ET BOURBON.

Un demi cottage, chars de la rue REMPARTS et DAUPHINE passent devant. Près de toutes les commodités.

Succession de Mlle Mélanie Boé.

No 55,347—Cour Civile de District pour la Paroisse d'Orléans.

PAR SPEAR & ESCOFFIER—PLACIDE J. SPEAR, Encanteur—Bureau, No 813 rue Commune—MERCREDI 4 janvier 1899, à midi, il sera vendu à l'enchère publique à la Bourse d'Encan de la Nouvelle-Orléans, No 717 rue Commune, entre les rues Carondelet et St-Charles, en vertu de et conformément à un ordre de l'hon N. H. Rightor, juge de la Cour Civile de District pour la paroisse d'Orléans, en date du 9 mars 1898, pour le compte de ladite succession, les propriétés ci-après décrite à savoir—

1° Un certain lot de terre situé dans le faubourg Marigny, Troisième District de cette ville, dans l'ilet borné par les rues Remparts, Bourbon, Bourgogne et St Antoine, mesurant en mesure française 15 pieds de face sur la rue des Remparts par 127 pieds de profondeur, borné d'un côté par la propriété de Constance Alexis ou ses représentants et de l'autre côté par la propriété de M. Carrière ou ses représentants ensemble avec toutes les bâtisses et améliorations qui s'y trouvent, droits, voies, privilèges, servitudes, et avantages qui y appartiennent, en quelque sorte.

Les améliorations consistent en une moitié d'une maison double à un étage, contenant 3 chambres, cuisine à deux chambres, cabinets, etc., étant la moitié la plus près de la rue Bourbon, connu par le No municipal 1806 rue N. Remparts.

2° Un certain lot de terre, situé dans le faubourg Marigny, Troisième District de cette ville, dans l'ilet No 44, compris dans les rues Annette, Urquhart, St-Bernard et Marais, mesurant, en mesure américaine, 30 pieds de face à la rue Annette sur 100 pieds de profondeur, entre lignes parallèles, le tout conformément à un plan dressé par C. Giroux, le 5 avril 1853 et déposé en l'étude de A. E. Bienvenue, autrefois un notaire en cette ville, comme plan No 15, ensemble avec toutes les bâtisses et améliorations qui s'y trouvent, droits, voies, privilèges, servitudes et avantages là-dessus y appartenant ou de quelque manière en dépendant.

Les améliorations consistent d'un cottage à un étage contenant 2 chambres et 1 cabinet, cuisine avec 4 chambres, citerne, latrine, etc., connu par les Nos municipaux 1330-1334 rue Annette.

Termes et Conditions—Un tiers ou plus comptant et la balance, s'il y en a, en un crédit de un an, ou un et deux ans à l'option de l'acquéreur, en ses billets à son propre ordre et par lui endossés, portant 8 pour cent d'intérêt par an, du jour de l'adjudication jusqu'au paiement, garantis par hypothèque spéciale, et lien du vendeur et privilège sur la propriété vendue, avec toutes les clauses usuelles de sécurité de non aliénando, 5 pour cent honoraires d'avocat en cas de procès, assurance et transfert de la police au porteur des billets et l'acquéreur devant payer au-dessus et en plus le montant de son enchère toutes les taxes sur la propriété dues et exigibles dans l'année 1898. Les acquéreurs devant faire un dépôt de dix pour cent de leur enchère avec l'encanteur au moment de l'adjudication.

Actes de vente pardevant Jules F. Meunier, notaire, aux frais des acquéreurs.

4 dec—4 11 18 25—jan 1 4

VENTES A L'ENCAN.

Paul & Gurley.

ANNONCE JUDICIAIRE.

PROPRIÉTÉ COMMERCIALE DE CHOIX

à proximité du fleuve

Dépôts de chemins de fer, Raffinerie et Hangars, et touchant à la Crescent City Rice Mill Company, connu comme

LE MAGASIN EN BRIQUES DE VALEUR A QUATRE ETAGES,

No 515 rue Toulouse, entre les rues Decatur et Chartres,

—ET LES—

Deux grands et substantiels MAGASINS

en briques à trois étages, Nos 512 et 516 rue Jefferson,

S'étendant et contigus dans le fond au susdit magasin de la rue Toulouse. Splendide localité pour le débit des marchandises en gros, Entrepôts ou autres industries nécessitant des terrains spacieux avec améliorations substantielles.

In re Crescent City Rice Mill Co. versus leurs créanciers.

No 51,809—Cour Civile de District pour la paroisse d'Orléans—Division A.

PAR PAUL & GURLEY—Albert Paul, Encanteur—Bureau No 727 rue Commune—Le JEUDI, 29 décembre 1898, à midi, à la Bourse des Propriétés Foncières, No 840 rue Commune en vertu d'un ordre de l'Hon. George H Théard, juge de la Cour Civile de District, pour la paroisse d'Orléans, Division E, siégeant pour l'Hon. T. C. W. Ellis, juge de ladite Cour, Division A (maintenant en congé), en date du 20 septembre 1897, dans l'affaire et pour le compte du Crescent City Rice Mill Company vs leurs créanciers, il sera vendu à l'encan—

1° Un certain lot de terre avec les améliorations qui s'y trouvent situé dans le Second District de cette ville dans l'ilet borné par les rues Toulouse, Décatur, Chartres et Jefferson, désigné par le numéro 6 sur un plan de Bugerol le 28e jour de mars 1829 et annexé à un acte passé pardevant Félix De Armas ancien notaire le 18 mai 1831, le dit lot mesurant 26 pieds 3 pouces de face à la rue Toulouse sur 79 pieds 6 pouce de profondeur sur la ligne des lots 3, 4 et 5 et 79 pieds 9 pouces de profondeur sur l'autre ligne de côté et 26 pieds 3 pouces de largeur dans le fond. Les améliorations connues par le numéro municipal 515 rue Toulouse.

2° Un autre lot de terre, avec les bâtisses et améliorations qui s'y trouvent, situé dans les mêmes district et ilet que la propriété ci-dessus décrite, désigné par le No 7, attaché à un acte passé le 20e jour de mai 1829 pardevant Félix De Armas, ancien notaire, mesurant en mesure américaine 30 pieds de face à la rue Jefferson par une profondeur de 59 pieds 8 pouces, borné par les lots 1 et 2 et partie du No 3 sur un côté et sur l'autre par la propriété maintenant ou anciennement appartenant à Solomon Sacerdote.

3° Un autre lot de terre dans les mêmes district et ilet que les susdits, désigné par le No 5, sur un plan de J. Pilié, en date du 8 décembre 1830 et annexé à un acte passé pardevant F. de Armas, ancien notaire, le 17 décembre de la même année, ledit lot mesurant en mesure américaine, 28 pieds de face à la rue Jefferson, 68 pieds 11 pouces de profondeur sur la ligne le séparant de la propriété anciennement appartenant à S. Herman, et 68 pieds 11 pouces sur la ligne le séparant du lot No 1, et l'allée ici mentionnée, et 28 pieds sur a ligne du fond, le séparant de la propriété appartenant à P. Avegno, avec l'usage d'une allée commune, désigné sur ledit plan, mesurant 4 pieds de face à la rue Jefferson par 51 pieds 7 1/8 pouces.

Les améliorations sur les lots 2e et 3e décrits consistent en les magasins en briques à trois étages Nos 512 et 516 rue Jefferson.

Conditions — Un tiers ou plus comptant et la balance (s'il y en a) à 1 et 2 ans de crédit en billets garantis par hypothèque et portant 8 0/0 d'intérêt à partir de la date jusqu'au paiement final; ensemble avec toutes les clauses usuelles de sécurité. Acte de vente aux frais des acquéreurs pardevant W. Morgan Gurley, notaire. Un dépôt de 10 0/0 sera requis au moment de l'adjudication.

27 nov—27—dec 4 11 18 25 29

Vente d'actions par l'exécuteur testamentaire.

Avis est par le présent donné que le soussigné, exécuteur testamentaire de Frances J. Whiting, décédé, offrira en vente publique, SAMEDI, le 17ème jour de décembre 1898, à 11 heures A. M., à la Première Banque Nationale dans la ville de Jeffersonville, dans le comté Clark, Indiana, la suivante décrite propriété, à savoir :

Onze actions du stock de la Banque du Canal de la Nouvelle Orléans Louisiane; sept actions du stock du Sun Mutual Insurance Company de la Nouvelle-Orléans, Louisiane, et vingt actions du stock de la New Orleans City and Lake Railroad Company.

CHARLES F. C. HANCOCK, Exécuteur.

3 déc—3 10