

VENTES POUR TAXES

ANNONCES JUDICIAIRES

Ventes de Propriétés Foncières

POUR TAXES DE VILLE

Section de Trésorerie, Ville de la Nouvelle-Orléans, 12 Novembre 1907. En vertu de l'autorité qui m'est confiée par la Commission et les lois de l'Etat de Louisiane et des ordonnances de la ville de la Nouvelle-Orléans, j'ai l'honneur de vous adresser, à la présente, le détail des ventes de propriétés foncières qui ont lieu le 12 décembre 1907, et de vous adresser, en même temps, le détail des taxes de ville de la Nouvelle-Orléans, pour l'année 1907, et des années précédentes, y compris l'intérêt qui les grève à partir de la date à laquelle elles sont devenues exigibles, à raison de 10 pour cent sur un arriéré paiement final sur les taxes.

HARRI, Vve MATHIEU. 1367 N Four taxes de ville de l'année 1905. Montant \$ 119 90. Un lot de terre et améliorations qui s'y trouvent dans le 1er district de la ville de la Nouvelle-Orléans, désigné comme lot No 23 dans l'Etat No 780, borné par les rues Perdido, Rochblave, Dergand et Gravier, mesurant 31 pieds 3 pouces de face à la rue Perdido sur 115 pieds de profondeur.

REDEEMER'S GEO. 3208 N Four taxes de ville de l'année 1905. Montant \$ 119 90. Un lot de terre et améliorations qui s'y trouvent dans le 1er district de la ville de la Nouvelle-Orléans, désigné comme lot No 23 dans l'Etat No 780, borné par les rues Perdido, Rochblave, Dergand et Gravier, mesurant 31 pieds 3 pouces de face à la rue Perdido sur 115 pieds de profondeur.

RIVARDI, ANDRIS J. M. 3289 N Four taxes de ville de l'année 1905. Montant \$ 119 90. Un lot de terre et améliorations qui s'y trouvent dans le 1er district de la ville de la Nouvelle-Orléans, désigné comme lot No 23 dans l'Etat No 780, borné par les rues Perdido, Rochblave, Dergand et Gravier, mesurant 31 pieds 3 pouces de face à la rue Perdido sur 115 pieds de profondeur.

REMAN CHAR. F. 3281 N Four taxes de ville de l'année 1904. Montant \$ 119 90. Un lot de terre et améliorations qui s'y trouvent dans le 1er district de la ville de la Nouvelle-Orléans, désigné comme lot No 23 dans l'Etat No 780, borné par les rues Perdido, Rochblave, Dergand et Gravier, mesurant 31 pieds 3 pouces de face à la rue Perdido sur 115 pieds de profondeur.

SCHWARTZ, Vve LOUIE. 3798 N Four taxes de ville de l'année 1905. Montant \$ 119 90. Un lot de terre et améliorations qui s'y trouvent dans le 1er district de la ville de la Nouvelle-Orléans, désigné comme lot No 23 dans l'Etat No 780, borné par les rues Perdido, Rochblave, Dergand et Gravier, mesurant 31 pieds 3 pouces de face à la rue Perdido sur 115 pieds de profondeur.

SCHMIDT, VENTIE F. 3285 N Four taxes de ville de l'année 1905. Montant \$ 119 90. Un lot de terre et améliorations qui s'y trouvent dans le 1er district de la ville de la Nouvelle-Orléans, désigné comme lot No 23 dans l'Etat No 780, borné par les rues Perdido, Rochblave, Dergand et Gravier, mesurant 31 pieds 3 pouces de face à la rue Perdido sur 115 pieds de profondeur.

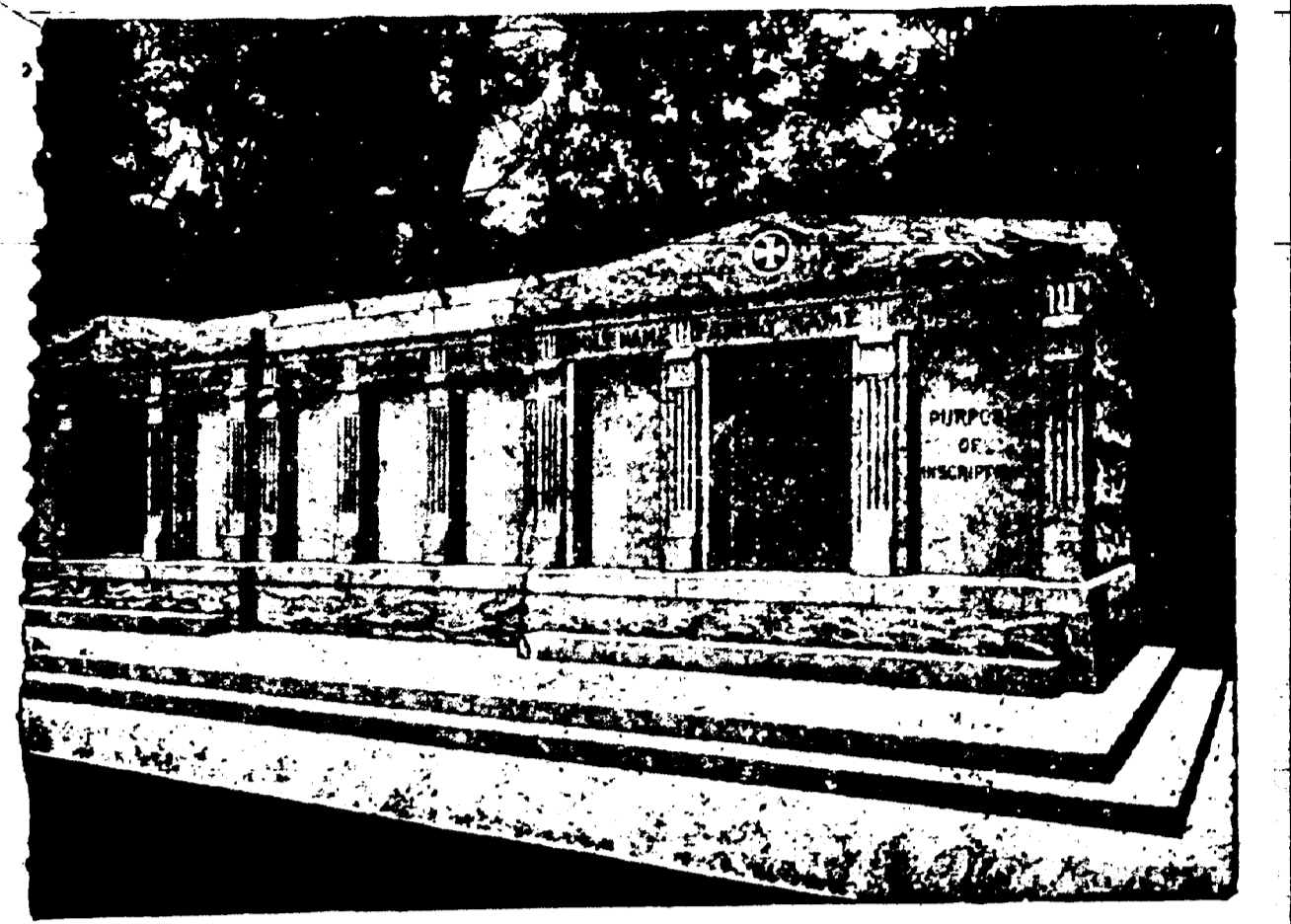

A VENDRE - Les caves dont on voit ci-dessus la gravure. Ils sont en grès, au diamètre St-Louis No 3, Avenue de l'Esplanade. Il en est qui ont une contenance de 12 grès courtois et d'autres de 6. Chacun est distinct des autres, et tous seront vendus séparément à des prix très réduits. S'adresser à CHAS. A. ORLEANS, No 319 Rue Carondelet ou au Jardin.

CHMINS DE FER SOUTHERN PACIFIC. Le Plus Bel Equipement. Parfait Service. Locomotives Chauffées à l'Huile. Prix d'Excursion pour les FETES. Tickets bons pour le départ du 20 au 25 décembre, auval le 31 décembre et le 1er janvier, et pour le retour jusqu'au 5 janvier 1908.

NOTRE SERVICE A L'EST N'A PAS D'EGAL. Deux Trains Rapides d'un Bout à l'Autre Chaque Jour. Plus prompt que les autres. TICKETS EN VILLE. 131 Rue St-Charles.

PIANO GRUNEWALD, 735 RUE CANAL. DE PREMIERE CLASSE. Jouer de Piano Apollo, 88 Notes. Leçons de Piano.

AVIS. Les jeunes gens de la classe de 1907 ont été convoqués à se présenter devant le Comité de France par ordre de la Commission de France par ordre de la Commission de France par ordre de la Commission de France.

CONSULAT DE FRANCE. Des renseignements sont demandés: 1. Sur la date du décès de M. Gaston Dupuy de Houff...

NOUVELLE-ORLEANS-HAVRE LIGNE DIRECTE. Passage de Première Classe - \$80.00. Passage d'Entrepôt - \$37.00.

Table of bank exchange rates for various locations including London, Paris, and other international cities.

Table of insurance company rates for various types of policies.

Table of railway fares for different routes and classes.

Table of various stocks and bonds.

Table of exchange rates for different currencies.

Table of interest rates for various financial instruments.

Table of exchange rates for different currencies.

Table of interest rates for various financial instruments.

Table of exchange rates for different currencies.

Table of interest rates for various financial instruments.

Table of exchange rates for different currencies.

Whitney Central National Bank. U. S. DEPOSITORY. CAPITAL ET SURPLUS, \$3,475,000. List of bank services and branches.

Compagnies d'assurance. List of insurance companies and their services.

Chemins de fer. List of railway companies and routes.

Actions diverses. List of various stocks and bonds.

Table of exchange rates for different currencies.

Table of interest rates for various financial instruments.

Table of exchange rates for different currencies.

Table of interest rates for various financial instruments.

Table of exchange rates for different currencies.

Table of interest rates for various financial instruments.

Table of exchange rates for different currencies.

ACTIONS ET BONDS. Dernières cotes au N. O. Stock Exchange.

CHANGEMENTS. La METTLING est facile. Commerciaux, 60 jours, 4.11 1/2.

Table of exchange rates for different currencies.