

CHEMINS DE FER

HOT SPRINGS VIA MEMPHIS, TENN. Illinois Central Railroad logo and route information.

\$24.35 Billets pour quatre-vingt-dix jours...

Quitte la Nouvelle-Orléans à 7:10 p.m. et arrive à Hot Springs à 4:05 p.m. le jour suivant.

ILLINOIS CENTRAL RAILROAD BUREAU DES BILLETS 311 RUE ST-CHARLES.

Queens & Crescent New York Route Baltimore, Philadelphia, Washington, Cincinnati, Norfolk, St. Louis, Birmingham.

LIGNE DIRECTE Grands Voitures Limitées, Sleepers Pullman, Châssis avec Matelas et Hanger.

Les trains quittant la Nouvelle-Orléans à 7:30 p.m. ont un Birmingham Sleeper...

Bureau des BILLETS, 211 rue St-Charles et à la Station Terminale. TELEPHONE MAIN 4482.

"OZONE ROUTE" Logo and text.

EXCURSIONS \$1.00 ALLER ET RETOUR DIMANCHES

De la Nouvelle-Orléans, Lne. à Mandeville, Abita Springs, Folsom, Covington, Natchez, Vicksburg, Helena, Memphis, Davenport, Saint Louis, Saint Paul.

Y. & M. V. R. R. Baton Rouge ET Points Intermédiaires.

Partant la Nlle-Orléans à 8:00 a.m. DE RETOUR, Partant Baton Rouge à 5:55 p.m.

Abitez vos BILLETS à la "Union Station" Dimanche matin.

A. S. SCOTT, Assistant Agent Général de Passagers! M. J. McDOUGALL, Agent de Division des Passagers

L&N NOTRE SERVICE A L'EST N'A PAS D'EGAL Deux Trains Rapides d'un Bout à l'Autre Chaque Jour

Plus prompt Une Bon Voyage le PLUS PROMPT Ligne à CINCINNATI LOUISVILLE CHICAGO

Des Dorettes et Châssis Ordinaires. Tous les Repas dans l'Ubar Réfectoire.

Bureau des BILLETS, 201 rue St-Charles. PHONE 4093 71.

Pourquoi n'allez-vous pas aux MINERAL WELLS ?

THE TEXAS PACIFIC RAILWAY Logo and text.

Seule ligne faisant un service direct Dallas et Ft. Worth.

Bureau 907 Rue St-Charles.

BULLETIN FLUVIAL.

Fourni par le Bureau Météorologique à la Nouvelle-Orléans. Département de l'Agriculture des Etats-Unis. L'étiage à 8 heures A. M. Nouvelle-Orléans, 7 janvier 1909.

Table with columns: STATIONS, Hauteur, pieds., Changements dans les dernières 24 heures.

VAPEURS. LIGNE FRANÇAISE.

COMPAGNIE GENERALE TRANSATLANTIQUE. Ligne directe au Havre, Paris (France) Partant tous les samedis à 10 h. A. M.

NOUVELLE-ORLEANS-HAVRE S. S. FLORIDE 10 janvier. S. S. CAROLINE, 5 février.

VENTES A L'ENCAI. Albert Paul. ANNONCE JUDICIAIRE POUR UN PARTAGE.

Propriété de choix du Troisième District. La propriété de valeur solidement construite, splendide et distribuée connue comme L' "Arche D'Alliance Hall"

1645 rue Derbigny, près de la rue Nouvelle St-Bernard. Joli Cottage Simple.

1818 rue Johnson, près de la rue Nouvelle St-Bernard. The L'Arche D'Alliance Benevolent Ass'n vs The St-Ignace Ben. Ass'n.

PAR ALBERT PAUL, Encaissier - Bureau, 201 rue St-Charles. Le 28 janvier 1909, à midi, à la Bourse des Propriétés Foncières...

Un certain lot de terre avec toutes les améliorations qui s'y trouvent...

Un certain lot de terre avec toutes les améliorations qui s'y trouvent...

Un certain lot de terre avec toutes les améliorations qui s'y trouvent...

Un certain lot de terre avec toutes les améliorations qui s'y trouvent...

Un certain lot de terre avec toutes les améliorations qui s'y trouvent...

Un certain lot de terre avec toutes les améliorations qui s'y trouvent...

Un certain lot de terre avec toutes les améliorations qui s'y trouvent...

Un certain lot de terre avec toutes les améliorations qui s'y trouvent...

AVIS AUX CREANCIERS.

Interdiction de Mme Wilhelmina Troubridge.

COUR CIVILE DE DISTRICT POUR LA paroisse d'Orléans - No 76,881 - Division B. Avis est par le présent donné aux créanciers de cette affaire...

SALLE DE BILLARDS DE MILLER.

Parties entre Experts Tous les Soirs. Tables nombreuses et les plus modernes aux Etats-Unis.

VOULEZ-VOUS UN PIANO DE PREMIERE CLASSE

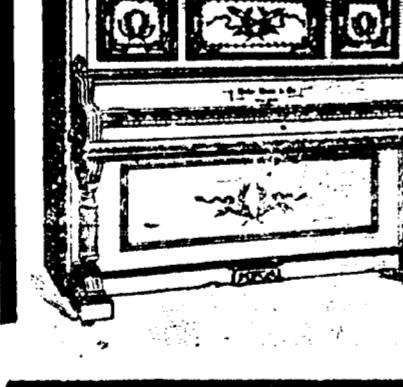

D. MERCIER'S SONS

Les marchands renommés par la modicité des prix de leurs articles et la loyauté dans leurs transactions commerciales.

PAUL M. SCHNEIDAU, Agent, REPRESENTANT

La MONOGAMELA RIVER CONSOLIDATED COAL AND COKE CO., Bureau, 315 RUE CARONDELET

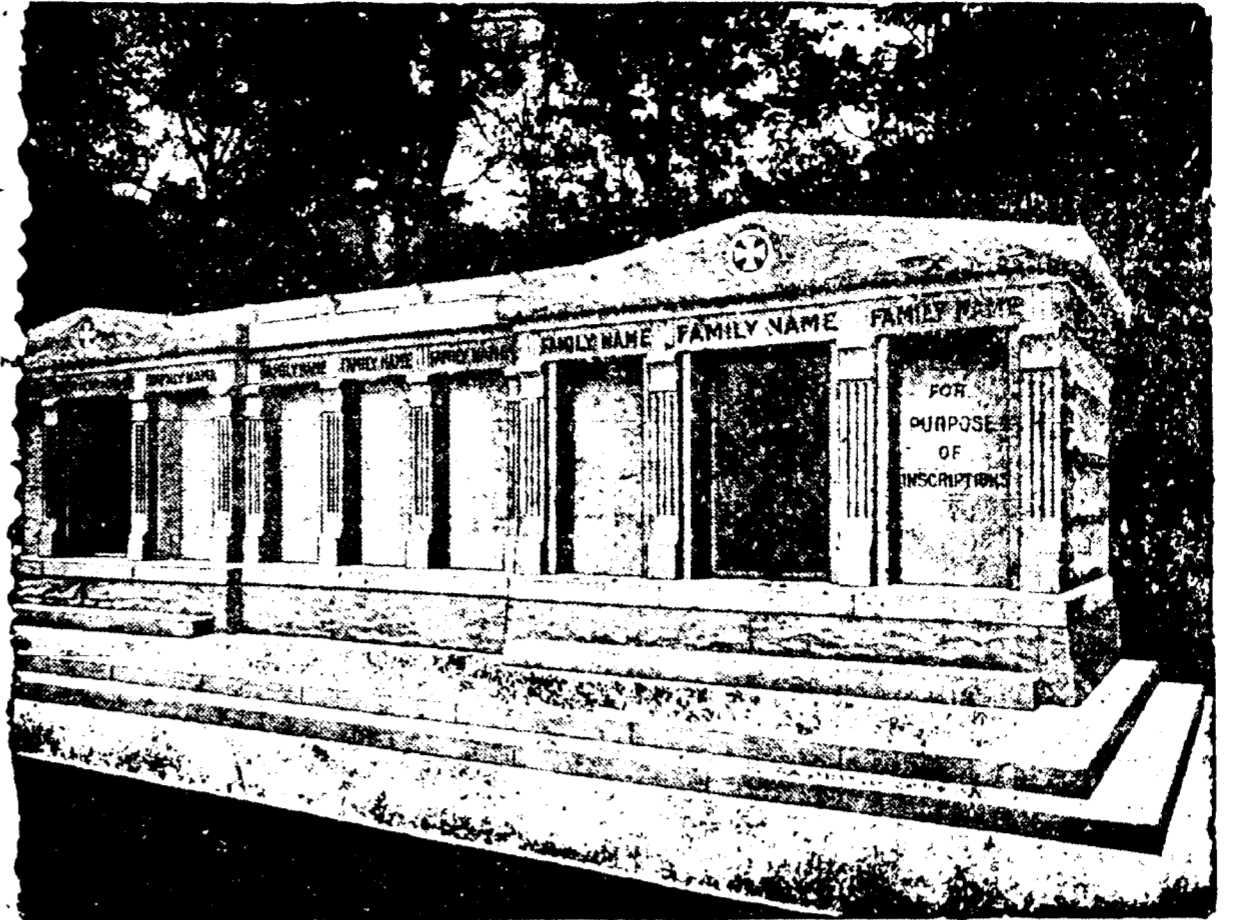

A VENDRE - Les caveaux dont on voit ci-dessus la gravure. Ils sont en grant, au cimetière St-Louis No 3, Avenue de l'Esplanade.

AVIS DE SUCCESSIONS

Succession vacante de Lewis St John COUR CIVILE DE DISTRICT POUR LA paroisse d'Orléans - No 88,307 - Division C.

Succession vacante de Marie Joseph Incarnation. COUR CIVILE DE DISTRICT POUR LA paroisse d'Orléans - No 81,821 - Division A.

Succession de David H. Barnes. COUR CIVILE DE DISTRICT POUR LA paroisse d'Orléans - No 87,325 - Division D.

Succession de Mme Louise Schneider. COUR CIVILE DE DISTRICT POUR LA paroisse d'Orléans - No 84,053 - Division A.

Succession de Joseph P. Schaeffer. COUR CIVILE DE DISTRICT POUR LA paroisse d'Orléans - No 84,053 - Division A.

French Hygienic Company (Compagnie Hygienne Française)



Préparations Françaises de Qualité Supérieure. The "FRENCH ROYAL CREAM" est un produit exceptionnellement fin, qui convient spécialement pour l'entretien de l'épiderme du visage.

SUN INSURANCE COMPANY DE LA NOUVELLE-ORLEANS, LNE.

CHAS. D. FOUCHER, Gérant. Bâtisse de la Compagnie, 308 rue Camp

KING EDWARD HOTEL (HOTEL DU ROI EDOUARD) NEW YORK

145 à 155 W. 47th St. A toucher de Broadway. "Le véritable Cœur de New York."

THE YAZOO AND MISSISSIPPI VALLEY.

Vicksburg express... Memphis Express... Baton Rouge et Woodville Accommodation...

LOUISIANA SOUTHERN RAILWAY.

Tous les jours excepté dimanche. De Belair et Shell Beach... De Shell Beach...

CHEMINS DE FER.

NEW ORLEANS GREAT NORTHERN R. R.

Station Terminale, rue Canal. Aucun passager transporté entre la Nouvelle-Orléans et Bilidell et les points intermédiaires.

Tous les jours. Columbia Junction, Bogalusa, Franklinton, Mandeville, Abita Springs, Folsom et Covington...

Tous les jours. Columbia Junction, Bogalusa, Franklinton, Mandeville, Abita Springs, Folsom et Covington...

Tous les jours. Columbia Junction, Bogalusa, Franklinton, Mandeville, Abita Springs, Folsom et Covington...

Tous les jours. Columbia Junction, Bogalusa, Franklinton, Mandeville, Abita Springs, Folsom et Covington...

LOUISVILLE & NASHVILLE.

N. Y. and N. O. Limited... Cincinnati & Florida express... Montgomery Accommodation...

N. Y. and N. O. Limited... Cincinnati & Florida express... Montgomery Accommodation...

N. Y. and N. O. Limited... Cincinnati & Florida express... Montgomery Accommodation...

QUEEN & CRESCENT ROUTE.

No 1 limited... 3 Pan American special... 5 local... 9 western of Harbinger...

No 6 local... 4 Pan American special... 8 local... 2 limited... Excursions de dimanche et mercredi de Lumberton.

ILLINOIS CENTRAL.

The Limited, Chicago, St Louis, Louisville et Cincinnati... Fast Mail, Chicago, St Louis, Louisville et Cincinnati...

The Limited, Chicago, St Louis, Louisville et Cincinnati... Fast Mail, Chicago, St Louis, Louisville et Cincinnati...

The Limited, Chicago, St Louis, Louisville et Cincinnati... Fast Mail, Chicago, St Louis, Louisville et Cincinnati...

THE YAZOO AND MISSISSIPPI VALLEY.

Vicksburg express... Memphis Express... Baton Rouge et Woodville Accommodation...

Vicksburg express... Memphis Express... Baton Rouge et Woodville Accommodation...

Vicksburg express... Memphis Express... Baton Rouge et Woodville Accommodation...

Vicksburg express... Memphis Express... Baton Rouge et Woodville Accommodation...

Vicksburg express... Memphis Express... Baton Rouge et Woodville Accommodation...

Vicksburg express... Memphis Express... Baton Rouge et Woodville Accommodation...

Vicksburg express... Memphis Express... Baton Rouge et Woodville Accommodation...

Vicksburg express... Memphis Express... Baton Rouge et Woodville Accommodation...

Vicksburg express... Memphis Express... Baton Rouge et Woodville Accommodation...

UNION SANITARY EXCAVATING CO.

Sont prêts à nettoyer entièrement et à désinfecter à court délai toute sorte de Fosses, Voutes, Lieux d'Aisance Souterrains, Etc.