BULLETIN COMMERCIAL.

NOUVELLE-ORLEANS
Samedi soir, 26 mai.

La demande de coton a été bonne aujourd'hui, et 6000 balles ont été vendues à des prix pleins.

Inférieur,	— @ —	Middling Fair	— @ —
Ordinaire,	8¾ @ 9¼	Fair	— @ —
Bon ord.	— @ —	Fully fair,	— @ —
Middling	9¾ @ 10¼	Good Fair,	— @ —
Fully Middl.	11 @ 11¼	Good fine,	— @ —

TABAC—Ventes: 60 boucauts dont 25 à 7¾, 26 à 9c, 5 à 4¼ et 3 à 7 cts.

SUCRE—Il s'est traité 400 boucauts à des prix fermes. Fair 5¼ @ 5¾ cts.

MELASSE—Rien d'important.

FARINE—Marché languissant. Ventes: 600 barils à 9½ à superfine et $10 75 @ 11 50 l'extra.

MAIS—Les opérations comprennent 3000 sacs à $1 02 @ 1 05.

AVOINE—Ventes: 500 sacs à 64 @ 65 cts le boisseau.

SON—Ventes: 200 sacs à $1 20 @ les 100 livres.

PROVISIONS—Le porc mess se détaille à $16 25 @ $17.—150 boucauts de bacon ont été achetés à 7½ @ 8¾ cts.—Riz à 7 cts les 100 livres. Rien dans les graisses.

CAFE—Ventes: 500 sacs à 9¾ @ 9¾ cts.

WHISKEY—Cet article se détaille à 34 cts le gallon.

CHANGE—Pas de variations. Nous cotons: Sterling, 8 @ 9 prime. France, 5 fr. 10 à 5 fr. 7½; Traites sur New-York, à 60 jours, ¾ @ 1¼ pour cent d'escompte; Change à vue, ¼ @ ¼ pour cent de prime.

FRET—Rien de nouveau.

LISTE MARITIME.

Port de la Nouvelle-Orléans.

Expédiés Samedi.

Steamship Louisiana, Talbot, Galveston
Navire Normandy, Mescher, Liverpool
Potomac, Reed, Liverpool
Shakespeare, Cummings, Liverpool
Sewall, Morrill, Queenstown
Ravenswood, Johnson, New-York
Mattapan, Collier, New-York
Charles, Rusk, Baltimore
Barque Ormanu, Gordon, Marseille
Celia, Ribas, Barcelone
Carmen, Gorordo, Malaga
Brick Mary Elizabeth, McConnell, Havane
Goëlette Sarah Boden, Depuy, Mobile
Mary Stevens, de las Honduras
Conquest, Jenkins, Pensacola
Chevalier, Acaisy, Lavacca

Arrivés Samedi.

Steamship Charles Morgan, Lawless, Galveston
Steamship Granada, Griffin, New-York
Goëlette Mary Ann, Williamson, Covington
Amelia, Sauders, Rivière aux Perles
Voir, pour les Steamboats, la partie anglaise.

Arrivés Hier.

Steamship Nautilus, Thompson, Brazos Santiago
Voir, pour les Steamboats, la partie anglaise.

Montant le Fleuve:

May Queen, Jackson, New-York

Memoranda.

Ports des Etats-Unis.

New-York, 20 mai—Arrivés, navire Cotton Planter, ... de la Nouvelle-Orléans, navire Mary & Susan, ...

Les Bateaux à vapeur partant aujourd'hui:

St Louis	Falls City, Smith	5 h P M
Covington	Belfort, Dunnica	11 h A M
	Queen, Linn	5 h P M
	Statesman, Grant	4 h P M
Memphis	Sallie, Bergen	5 h P M
Port Hudson	New Latona, Gross	5 h P M
	Alex Scott, Fairchild	5 h P M
Louisville	Alvin Adams, Andrews	5 h P M
St Louis	Indiana, Barber	5 h P M

Départs des Steamers Transatlantiques.

Départs d'Europe.

Pacific, de Liverpool pour New-York, 13 Mai.
..., de Southampton pour New-York, 23 Mai.
..., de Liverpool pour Boston, 26 Mai.
..., du Havre pour New-York, 6 Juin.

Départs des Etats-Unis.

Pacific, de New-York pour Liverpool, 30 Mai.
Arago, de New-York pour le Havre, 2 Juin.
..., de Boston pour Liverpool, 6 Juin.
..., de New-York pour Liverpool, 13 Juin.
Asia, de Boston pour Liverpool, 20 Juin.

ALEXIS Z. CAVELIER — L. F. MAXENT

CAVELIER & MAXENT,

Importateurs de Vins de Bordeaux,
No 50, Rue Toulouse,
Entre les rues Chartres et Royale,

OFFRENT en vente ... marque ... Haut Brion, Pape Clément ...

ROB LAFFECTEUR.

... EDOUARD GUILLOT, Dépositaire, No 148, rue Royale, entre St Louis et Toulouse.

... MORENO FRERES, 34, Vieille Levée.

CIGARES DE LA HAVANE— ... MORENO FRERES.

EN débarquement du navire Otomoco, de Bordeaux ... B. TALAMON.

... B. TALAMON, 18, rue Royale.

... BENRY VALETON ...

Avis aux Voyageurs.

... FERBOS FRERES.

... FERBOS FRERES.

HOPITAUX VETERINAIRES

DU DOCTEUR
DELRIEU,
... DES ECOLES VETERINAIRES DE FRANCE.

... Aux hôpitaux No 2 est adjoint un atelier de maréchalerie ...

7 fev—2p

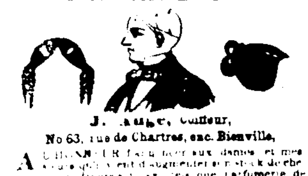

J. Augé, Coiffeur,

No 63, rue de Chartres, enc. Bienville,

A L'HONNEUR d'informer les dames ... masques en cire ...

... M. Augé ...

Avis aux Amateurs.

... GIBIERS.

... FAUMES & NORMAN, 34 et 36 rue Royale

200 quarts pipes Sherry et Madère à des prix reçues tout dernièrement par la "Perle" et à vendre par H. MEUGENS, Rue de la Commune No 31

CHAMPIGNONS A L'HUILE—2 caisses de 100 demi-bouteilles chaque, en débarquement du navire Arcadel, de Bordeaux, à vendre par N. B. PREAU & Co, 31 et 33, rue Gravier
16 mars

CHANGEMENT DE DOMICILE.

LE Dr L. DUPERRON, Dentiste,

A transporté son cabinet au No 60, RUE ROYALE, entre Bienville et Douane.
Son cabinet sera ouvert de
Huit heures du matin à quatre heures du soir.

Dr G. S. ROUSSEL,

Chirurgien-dentiste,
a transporté son domicile au No 156 rue Royale. 2 nov—6m

Dr CHARLES B. KELLS, dentiste, No 151, rue du Canal, entre celles Carondelet et Baronne—Pose les DENTS ARTIFICIELLES aussi bien qu'on puisse le désirer.

Le Dr KELLS est autorisé à référer le public aux personnes qui portent un ratelier complet ou quelques dents, lesquels ne sauraient être surpassés sous le rapport de la beauté, de l'utilité et de la facilité avec laquelle on s'en sert. Il s'engage entièrement toute monde.

Le docteur Kells sera absent de la ville pendant l'été. 24 juin

C. CAVAROC & Co,

Importateurs de vins, eaux-de-vie, huile d'olive, &c., et marchands commissionnaires,
Rue Royale, No 144
Seuls agents pour la vente des vins de F. Seignouret, Chateau Dillon, et des cognacs de J. A. Guérin et Achille Petit. 11 janv—1an

EAUX DE VIE.

SOSTHENE THOMAS, Importateurs,
9, Rue Gravier.

SEUL AGENT, dans le Sud, pour la vente des marques suivantes d'Eaux-de-Vie et pâles et foncées: Cognac Planat & Co, L. Durand, Eaux-de-Vie de Bordeaux: T. Meneau & fils, Rochelle, arôme très fin. Toujours en main dans les entrepôts de la Douane.

PORCELAINE, FAIENCE, VERRERIE, &c.

USTENSILES DE MENAGE,
No 22—C. CARRERE—No 22.
Encoignure Condé et Madison
(Livraison à Domicile.)

Services de dîner porcelaine blanche.
do do opaque,
Services à thé filet or.
Veilleuses et vases décorés.
Verrerie taillée.
Coutellerie anglaise,
Couverts argenterie plaqué
Lampes solaires,—Candélabres.
Articles en étain,—Batterie de cuisine;
Gaz liquide,—Camphine.
Huile de graisse,—Mèches à Lampes 28nov

RAHAT-EE-LOKOOM
SALLEPLER-SULTANEE
IMPERIAL.
—FIG PASTE—

UN délicieux article pour les personnes bien portantes, et aussi pour les malades et faibles—excellent pour la toux, les rhumes, et particulièrement dans les affections de poitrine.

Cette pâte, importée de Constantinople, dans des boîtes en cartonnage de fantaisie riches, convient pour les cadeaux de Noël et pour le jour de l'An.

A vendre par G. VALETON & Co.
16dec encoignure Royale et Quartier

ARRIVE ces derniers jours par les navires Ashland et Hortensia, du Havre:
Eventails dans tous les derniers genres de Paris;
Dentelles de la dernière mode;
Tulles brodés 4/4 et 8/4;
Voilettes en tulle et autres; Voiles pour mariées;
Boalls, Pointes en dentelle et tulle brodé.
Rubans satin noir No 1/16;
Rubans gros de Naples noir No 1/16;
do do couleurs façonnés No 6/22;
Rubans velours noir No 0/140;
Broderies sur batiste, tulle et mousseline,
Crêpes noir et couleur;
Cravattes façonnées en soie et mousseline pour l'été;
Chemises françaises à la dernière coupe;
Jaconats, organdis et mousselines imprimées;
Mousseline suisse brodée et unie, toutes qualités;
Robes mousseline brodée à volants et à bayadère;
Un riche assortiment de 50 caisses mousselines en tous genres;
Gros de Naples et poult de soie noir et couleur pour robes et mantelets;
Cotonnades françaises;
Coutils français pour pantalons;
Ginghams et mouchoirs madras;
Le tout est offert en vente avec un grand assortiment d'autres marchandises de saison, à des conditions très libérales.
MARBURG & FORSTER,
20av 44, rue Bienville, encoig. Chartres

EN MAGASIN et à vendre par le soussigné:
10 barriques vin vieux pour familles;
30 de do ordinaire;
20 tierçons vin blanc,
4 1/4 cognac, diverses marques;
100 caisses vin rouge St Julien Médoc;
10 do Léoville vieux;
100 caisses fruits assortis,
20 do abricots;
10 caisses absinthe Edouard Pernod,
10 do vermouth;
75 paniers anisette superfine,
1500 dame-jeannes, diverses mesures;
60 000 bouchons diverses qualités.
1er ao PAUL LACROIX, 13, Toulouse.

PETERS, MILLARD & Co.

MARCHANDS EN GROS ET EN DETAIL
DE COMESTIBLES,
ont à vendre à leur ancien magasin,
AU COIN BIENVILLE ET VIEILLE LEVEE

UN grand assortiment de café Rio, de la Havane, Java et Moka,
Thés impérial fin, poudre à canon, Young, Hyson et noir d'importation directe,
Sucre en pain, en poudre et en poudre,
Blanc de baleine patenté, de Judds et New Bedford
Chandelles de l'Etoile, en caisses, demi caisses et quarts de caisse,
Huile de baleine, de lard et de poisson,
Maquereaux, saumons, morues et harengs,
Savon de Castille, Winchester, Jackson et Liverpool,
Cornichons anglais, français et du nord de toute sorte,
Olives, câpres, anchois et sardines à l'huile,
Huile d'olive de Plagniol, en bout. et en 1/2 bout.
Jambons glacés au sucre de Duffield,
Langues de bœuf et de buffalo,
Sel fin et gros,
Sel de table en boîtes et en sacs,
Moutarde de Kentucky, cannelle, clous de girofle, poivre, épices de toute sorte, muscades, gingembre, poivre de Cayenne &c. &c. n 7

LA MAISON J. F. LELIEVRE, Libraire,
210, Rue Royale,

QUI vient de recevoir de France un magnifique assortiment de BOUCHETS RELIGIEUX, telle que Chapelets en Onyx & Burgos, nouveau genre, monture or.
Do Cornaline blanche do do do
Do Corail et Grenat do do do
Do Cristal do do do
... nouveaux genres, Coraline nouveau genre, Médailles en or, Médaillons du Chemin de croix.
Carnets de bal, l'acte-monnaie.
Bagues à chapelets en or.
Un choix de Bracelets, Foi, Espérance et Charité, dernier genre.
Crucifix en ivoire de toutes les grandeurs.
Un superbe assortiment de LIVRES DE PRIERES ...
...

AVENDRE par le soussigné, en débarquement du navire Silas Holmes, de New-York:
2000 pièces brin coton 8/4 et 9 yardes;
1500 ... chaussettes ...
... 6 do molleton Hamilton
500 pièces mousseline suisse unie,
... 2 caisses mousseline ... par 24 yardes.
La DUCOURNAU,
7mars 25, rue de Chartres

AVIS

LE soussigné a l'honneur d'annoncer au public qu'il répare, comme par le passé, les montres et les bijoux et monte les diamants ...
J. FEYTEL,
1er ars 96, rue de Chartres.

Marchandises attendues par le Black Warrior

82 ... habillements d'été pour enfans, comprenant tous les derniers genres, à vendre par LAGAY & LECANU,
14av 36 rue Chartres

SAVON—En débarquement de la goëlette N. Crowell, venant de Boston—200 demi caisses de savon de la marque Winchester, et à vendre par QUEYROUZE & LANGSDORFF,
8 mai 13 & 15, rue St Louis

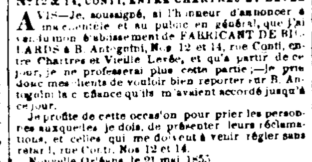

H. ANTOGNINI,
FABRICANT DE BILLARDS,
No 12 & 14, CONTI, ENTRE CHARTRES ET LEVÉE

AVIS—Je, soussigné, ai l'honneur d'annoncer à ma clientèle et au public en général, que j'ai vendu mon établissement de FABRICANT DE BILLARDS à B. Antognini, Nos 12 et 14, rue Conti, entre Chartres et Vieille Levée, et qu'à partir de ce jour, je ne professerai plus cette partie;—je prie donc mes clients de vouloir bien reporter sur B. Antognini la confiance qu'ils m'avaient accordé jusqu'à ce jour.

Je profite de cette occasion pour prier les personnes auxquelles je dois, de présenter leurs réclamations, et celles qui me doivent à venir régler sans retard, rue Conti, Nos 12 et 14.
Nouvelle Orléans, le 21 mai 1855
A. RICHARD.

J'ai l'honneur d'informer les clients et les amis de M. A. RICHARD que je viens d'acheter son établissement de FABRICANT DE BILLARDS, qui était situé rue Conti, No 46, entre Chartres et Passage de la Bourse et que je l'ai réuni au mien toujours situé rue Conti, Nos 12 et 14, entre Chartres et Vieille Levée, en conséquence, je prie donc les personnes qui auraient besoin d'articles de billards à vouloir bien s'adresser à moi pour les satisfaire, tant par la promptitude à les servir que par la qualité et le prix des marchandises. B. ANTOGNINI,
22 mai 12 et 14 rue Conti

Chemises pour dames! Chemises pour dames

LION & FINSARD, 66 & 68 rue Royale encoignure Bienville, viennent de recevoir par le navire ... du Havre,
12 douzaines chemises en toile pour dames. Ces chemises sont garnies de broderies anglaises dessins nouveaux 2 mai

Parfumerie Française.

LION & FINSARD 66 et 68, rue Royale, encoignure Bienville, viennent de recevoir par les derniers arrivages du Havre, un assortiment de parfumerie française des meilleures maisons de Paris 19mai

COGNAC—8/2, 10/4 et 10/8 cognac 4me preuve, V. Sita, Rochelle,
4/2 10/4, 10/8 cognac J. Augustin, 1re preuve, en débarquement du navire Mary Annah, venant de Bordeaux, et à vendre par R. CAHUZAC & Co,
19av 30, Vieille Levée

EN magasin et à vendre par le soussigné:
1000 paniers anisette, diverses qualités
100 paniers guignolet, 25 caisses do
60 caisses curaçao, divers modèles,
50 do Marasquin, divers formats
50 do eau verte,
100 do Eau de vie de Dantzick,
25 do crème de thé,
25 do crème de noyau,
500 do liqueurs, diverses qualités,
100 do absinthe ordinaire,
50 do kirsch do
100 do Peppermint,
100 do Stoughton's bitters,
25 do Booker's de, 25 do Goaley's de
25 do Vermouth, 1000 cais. cerises à l'eau de
20 barils Anisette fine blanche 20 do rose,
20 do Surfine, 40 do do superfine,
10 do Mallorca, 20 do marasquin diverses qualités
10 do brandy américain,
10 do Spader's Bourbon whiskey,
10 do Bourbon whiskey supérieur,
4 barils Madère fin, 3 do Porto,
20 barriques vin pour famille,
2 boucauts rhum de la Jamaïque,
do do imitation,
2 pipes genièvre de Hollande,
5 quarts eau de vie, marques diverses.
4 nov F. ROUMIEU, 20 rue St Louis

MERISES à l'eau de vie—1000 caisses en débarquement du navire Otomoco, de Bordeaux, et à vendre par R. CAHUZAC & Co.
1avri No 30, Vieille Levée

SEWELL T. TAYLOR,
15, *Rue Royale,*
Importateur de Vins, Liqueurs, &c.
Vente en Gros et en Détail.
Voir l'annonce publiée dans une autre colonne
14o

DRAWBACK—A vendre par les soussignés:—50 demi pipes vin catalan,
25 pipes do do
LANATA, GANDOLFO & Co,
15mai 9 & 10 Jefferson

SUCRE—100 caisses de sucre jaune de la Havane, en débarquement de la goëlette Wild Pigeon, et à vendre par R CAHUZAC & Co,
15 mai 30, Vieille Levée

A VENDRE.

UNE griffonne âgée de 18 ans, parfaite blanchisseuse et repasseuse, bonne couturière, parfaite domestique de maison, garantie contre les vices et maladies prévus par la loi.
S'adresser rue de la Douane No 6, J. B. DEBREY.
13 mai

VIN rouge—60 barriques, en débarquement du navire Otomoco, venant de Bordeaux et à vendre par R. CAHUZAC & Co,
14 mai 30 Vieille Levée

INSTITUTIONS.

INSTITUT ST LOUIS
POUR LES DEMOISELLES,
Pension et externat dirigé par Mme C. Deron,
212, RUE DAUPHINE—[illegible]

LA Directrice de cette institution—connaissant l'importance de la langue anglaise, vient d'introduire de nouvelles modifications dans l'enseignement général. Le personnel des maîtres anglais est augmenté: outre deux professeurs distingués qui dirigent les trois premières classes, cinq dames américaines chargées des répétitions, des classes élémentaires et des surveillances ne parlent que l'anglais ... *les élèves sont, dans toutes leurs rapports de classe et de vie intérieure, à ne s'exprimer qu'en anglais.*

—Pour obtenir ce résultat, Mme Deron a établi des règlements sévères qu'elle se charge de maintenir elle-même; car elle tient à prouver aux familles qu'on acquiert dans sa maison une pratique constante et aisée de la langue principale du pays.

L'éducation religieuse et morale, le bon ton, les bonnes manières, qui ne s'obtiennent que par l'exemple, sont pour Mme Deron, d'une très grande importance: aussi, s'efforce-t-elle qu'il règne entre ses élèves et les dames qui les entourent, patience et douce fermeté d'une part, et de l'autre convenance, politesse et affection—La musique, toujours sous la direction de Mme Lavillebeuvre, est l'objet des soins constants et assidus—Les examens mensuels commencent encore.

Résidence d'été.

A partir de juin, une branche de la maison principale est ouverte à Mandeville, village charmant où n'a jamais paru l'épidémie. Le but de Mme Deron, en créant cette succursale de l'Institut St Louis, est de donner aux jeunes filles non acclimatées, ou désirant jouir de la campagne, la faculté de continuer les mêmes études qu'à la ville. Il va sans dire que les deux établissements restent ouverts tout l'été.

Une voiture appartenant à la pension, conduit en commune les élèves qui demeurent au-delà de la rue du Canal. 4 st

COLLEGE AUDUBON,
Encoignure Bourgogne et du Maine,
Dirigé par S. Hence.

LE plan des études embrasse le Latin, le Grec, l'Espagnol, l'Allemand et toutes les branches d'un enseignement complet en Anglais et en Français: les Mathématiques, la Rhétorique, l'Histoire, la Géographie, la Tenue des livres, la Calligraphie, &c. &c &c.

Le personnel du collège répondra toujours au nombre des élèves.

M. J. N. de Pouilly architecte, est chargé du cours de dessin linéaire appliqué aux constructions, aux machines, à l'arpentage, avec le paysage et la perspective, sans augmentation de prix pour les élèves du collège.

CONDITIONS:

Pensionnaires $25 payables d'avance par trimestre.
Demi pensionnaires $15 " "
Classes supérieures $10 par mois.
Classes intermédiaires $8 " "
Classes élémentaires $6 " "
Classes primaires $4 " "
Bed et Bedding $8 par an.

L'Allemand, les arts d'agréments et les fournitures sont, ayés à part.

Les classes sont ouvertes toute l'année, de 8 1/2 du matin à 3 heures, et de 4 1/2 à 6 heures de l'après-midi.

Les améliorations, qui viennent d'être faites au collège, permettent de recevoir un plus grand nombre de pensionnaires et d'externes. 26 oct

INSTITUTION JEFFERSON,
53, rue Bourbon—Dirigée par J. G. LORD.

LE plan de cette institution comprend un système d'éducation général et très étendu. Les élèves y sont admis dès six ou sept ans et peuvent y rester jusqu'à ce que leur instruction soit complète ou qu'ils soient préparés pour une profession de leur choix. Ils sont répartis en classes, suivant leurs dispositions et le degré d'avancement qu'ils ont atteint.

Le local est peut-être le plus convenable qu'il y ait en ville, avec de l'espace pour l'exercice et la récréation. On y trouve réunis tous les avantages que peut offrir un établissement formé sur une grande échelle.

Les professeurs sont hommes d'un talent éprouvé. Le bon ordre règne et la plus grande surveillance s'exerce sur la conduite et les progrès des élèves.

Conditions:

Pensionnaires	$25 par mois.
Demi-pensionnaires	16 par mois.
Externes au-dessus de huit ans	8 par mois.
Externes au-dessous de douze ans	8 par mois.
Externes au-dessus de douze ans	10 par mois.

Ces conditions comprennent la pension et l'enseignement des langues anglaise et française, l'écriture, l'arithmétique, la géographie, l'histoire, les mathématiques, la tenue des livres, etc.

Sont payés à part:

Le Latin et le Grec	$3 par mois.
L'Espagnol, l'Allemand ou le Dessin	4 par mois.
La musique	10 par mois.
La danse	6 par mois.
L'escrime et les exercices militaires	— par mois.

Les classes continuent toute l'année sans interruption de neuf heures du matin à deux heures, de trois heures et demie jusqu'à six heures du soir.
4sep-1an

INSTITUTION BOURSIER,
Rue St-Louis 145, entre Dauphine et Bourgogne,

LE nombre des élèves de cette institution ayant considérablement augmenté depuis peu, Mr et Mme Boursier ont cru devoir s'adjoindre un nouveau professeur d'anglais, Mr John Horace Smith. Le personnel des professeurs de l'institution Boursier se compose donc aujourd'hui de MM John Alston, chargé des classes supérieures d'anglais, d'histoire, de géographie et de mathématiques.

Louis Massel, pour les classes supérieures de français, d'histoire, de géographie, d'arithmétique et tenue de livres.

Ernest Boursier, spécialement chargé de l'anglais et du français comparés.

John Horace Smith, comme professeur de calligraphie, avant en outre le département des classes intermédiaires d'anglais.

Jules Lerous, pour l'espagnol, et les classes secondaires de français.

Madame Boursier, pour les travaux d'aiguilles généralement quelconques, couture, broderie, tapisserie, &c.

Madame Lerous, est, comme par le passé chargée des études musicales piano, solfège et chant.

L'instruction religieuse sera (comme les jeudis sous la direction d'un prêtre catholique.

Mr et Mme Boursier ... institué ... de nouveau les parents de leurs élèves ... bienvenues ...

Mr et Mme Boursier termineront en faisant observer aux familles intéressées que les professeurs qu'ils se sont adjoints sont attachés à leur Institution depuis L'OUVERTURE jusqu'à la FERMETURE des classes.
12abc

Collège de la Louisiane.
Paroisse St Jacques.

PAR un acte passé à la dernière législature, ce collège est devenu la propriété d'une société ...

... Le conseil de direction ...

S'adresser pour de plus amples informations à la Banque des Citoyens à la Nouvelle-Orléans ou à Mr le président du collège, Louis Dufau. 24 avr 1—6m

INSTITUTION G. BOYER,
143, RUE CONTI,
ENTRE DAUPHINE ET BOURGOGNE

M. G. BOYER, fondateur de cette institution, a le plus ... de la Nouvelle-Orléans ...

Branches d'instruction:

Anglais, français, espagnol, grec, latin, mathématiques, histoire et géographie, élémens des sciences naturelles, élémens des sciences philosophiques.

Conditions:

Frais d'études	$6, 8, 10 par mois.
Demi pension	15 par mois
Pension	25 payable d'avance et par trimestre

Blanchissage et raccommodage. 4

Les pensionnaires sont tenus de se munir d'un trousseau suffisant.

NOTA—Engénéral, il n'est pas fait de déduction pour les absences; un mois commencé est dû en entier; les fournitures sont l'objet d'un compte à part.

L'institution est ouverte pour les élèves de huit heures du matin à trois heures de l'après-midi et de quatre à six heures 21 sep—1an

LES CELEBRES AMERS ALLEMANDS
DU
Docteur HOOFLAND,
PRÉPARÉS PAR
Le Dr C. M. JACKSON, de Philadelphie, Pie.,
Guérissent radicalement
La Maladie de foie, la Dyspepsie, la Jaunisse,
La faiblesse chronique ou nerveuse et toutes les maladies provenant du foie ou d'un mauvais estomac.

Tels que la Constipation, les Hemorrhoïdes, le Sang à la tête, les Nausées, le dégoût de la Nourriture ou poids à l'estomac, Rapports aigres, tremblement au creux de l'estomac, étourdissements, Respiration précipitée et difficile, étouffement quand on est couché, faiblesse de la vue, Points devant les yeux, douleur sourde à la tête, manque de respiration, jaune de la peau et des yeux, douleur au côté, au dos, à la poitrine et aux membres, démangeaison de la peau, craintes constante du mal et un grand découragement.

Le propriétaire, en appelant l'attention du public sur cette préparation, est convaincu de son efficacité contre les maladies dont il est question plus haut.

Ce n'est pas un nouveau remède dont on n'a jamais fait l'essai; le peuple américain le connaît depuis dix ans et le recherche plus qu'aucun autre médicament de ce genre. Le nombre de certificats transmis par les médecins et les citoyens les plus distingués du pays, est immense. Celui qui suit, reçu d'un des habitants de notre Etat, vous est respectueusement soumis, et je réfère les incrédules à mon livre destiné aux familles et aux fermiers et que donnent tous les Agents pour la vente des Amers Allemands.

La fabrique principale est au No 120, rue Arch, Philadelphie, Pie.

A vendre en gros et en détail, par JOHN WRIGHT & Co, 151 rue de Chartres, Nouvelle Orléans

Et par les pharmaciens en général.
4 mai—1an—3f ps

SALSEPAREILLE DE SAND,
EN DEMI-BOUTEILLES.

POUR LA PURIFICATION DU SANG ET *la Guérison des Scrofules, des Rhumatismes, des Ulcères-anciennes, de la Dyspepsie, des Boutons de fièvre, des Erésypèles, des Dartres, des Maladies occasionnées par le mercure, des Eruptions cutanées, de la maladie de Foie, des Bronchites, des Affections Pulmonaires, des Malaises de femme, de la Perte de l'Appétit, de la Faiblesse générale, &c. &c.*

TOUTES les vertus les plus puissantes de la racine sont réunies dans cette préparation, mais bien que cette racine y entre pour beaucoup, elle est, cependant, mélangée avec d'autres remèdes végétaux, et c'est de ce mélange qu'on dépend l'efficacité. La Salsepareille agit simultanément sur L'ESTOMAC, la CIRCULATION DU SANG et les entrailles, de sorte que ce résultat qui est d'ordinairement à trois espèces de médicaments, est amené par ce seul remède qui fortifie par degré tout en chassant de l'estomac et des entrailles les matières qui sont de nature à les irriter. Le grand mérite de la Salsepareille consiste à NEUTRALISER le principe actif de la maladie. Les innombrables certificats de ceux qui en ont fait l'essai sont tels, que les incrédules eux mêmes seraient convaincus de l'efficacité de cette préparation.

Maladie de foie et maladie de peau.

New-York, 27 juillet 1849.

A MM. A. B. & D. Sands.—Messieurs, les mots ne peuvent exprimer les sentiments que j'éprouve en vous annonçant que votre précieuse salsepareille a radicalement guéri ma femme. Son corps était couvert d'éruptions; sa tête, sa figure et son corps n'étaient qu'une plaie; elle perdait rapidement les cheveux et ne pouvait marcher sans éprouver des douleurs atroces, surtout aux jointures. Elle avait été atteinte, en outre, d'une maladie de foie, accompagnée d'une faiblesse générale des nerfs. Les médecins d'Europe et des Etats-Unis avaient épuisé vainement les remèdes ordinaires, et c'est à peine s'ils avaient réussi à la soulager. Tout fut inutile jusqu'au jour où elle eut recours à votre salsepareille. La Faculté déclara d'abord que c'était une maladie de peau; cependant l'extérieur et l'intérieur étaient affectés. L'excellente santé dont elle jouit maintenant est due à votre salsepareille, dont elle n'a pris que douze bouteilles dans l'espace deux semaines. Mon but, en vous adressant cette lettre, est d'apprendre à ceux qui souffrent ce que ma femme a souffert, ou et à qui il faut s'adresser pour être radicalement guéri. Mme Vaser se joint à moi pour vous transmettre l'expression de sa profonde reconnaissance.
Je suis, &c. FERRIER VAZER.

Ville et comté de New-York—Ferrier Vazer, ayant assermenté, déclare que tout ce qu'il dit dans cette lettre est exact. Fait et assermenté le 27 juillet 1849, par-devant moi. C. S. WOODHULL, maire

Préparé et à vendre en gros et en détail, par A. B. & D. Sands, droguistes et chimistes, No 100, rue Fulton, encoignure William, New-York. A vendre également par tous les pharmaciens des Etats-Unis et des Canadas. Prix $1 la bouteille; six bouteilles pour $5. A vendre par Sickles & Co, J. Wright & Co, F. P. Dusange, H Kennedy, Jarvis & Woodman et A. Schwab, à la Nouvelle Orléans; F. M. McGowan à Natchez et J Tucker à Mobile. avril—1m,3ps

INSTITUTIONS.

COLLEGE DE LA NOUVELLE-ORLEANS.
Rue de l'Esplanade No 58.
Incorporé par un acte de la Législature, approuvé le 14 mars 1854.

Bureau d'Examen.
ERASTUS EVERETT, Président ex-officio.
M. Alfred Hennen,
L'hon. Cornelius Voorhies,
J. S. Copes, M. D.
M. Bernard Avegno,
L'hon. Alexandre Derbès,
M. C. M. Emerson,
M. Adolphe Dupré,
L'hon. Robert Preaux, L. E. D. P.
Le prof. J. B. Jeannin,
Le prof. Chas. E. Marc.

M. EVERETT informe respectueusement les parents et tuteurs que l'organisation des classes du Collège de la Nouvelle-Orléans est aujourd'hui complète et ne laisse rien à désirer. Il est heureux de pouvoir leur annoncer qu'il vient de s'assurer les services d'un professeur américain distingué qui le secondera dans le département de l'Anglais et des Mathématiques, afin que la langue anglaise soit enseignée avec le zèle qu'exige son importance.

Les classes de Latin et de Grec ont été confiées à un savant et habile professeur.

Les élèves sont admis au Collège, à quelque degré de connaissances qu'ils soient parvenus et, à la fin de l'an née scolaire, des degrés sont accordés à ceux qui ont achevé le cours d'études adopté par le Président et le Bureau d'Examen.

Les parents qui désirent obtenir de plus amples renseignements, sont priés de s'adresser au Collège. Le Président se fera un plaisir de leur communiquer tous ces détails qu'ils voudront savoir. 26 sept

INSTITUT ST-CHARLES,
Situé à Greenville, près de Carrollton, paroisse Jefferson, (Louisiane)
Pension, demi pension et Externat de Jeunes Demoiselles.
Etablissement dirigé par Mme C. MACÉ.

CETTE Institution, fondée depuis un an seulement, peut être présentée au public comme l'une des plus complètes, tant par le personnel des professeurs, que par tout ce qui peut contribuer au bien-être de l'enfance: sa position dans le lieu, sans contredit, le plus sain de la Louisiane, et dans l'une des plus belles propriétés de la contrée, ses dortoirs vastes et aérés, son immense jardin planté d'arbres centenaires, et destiné entièrement aux promenades des élèves, en font la résidence la plus délicieuse, et la plus propre au développement de la jeunesse que la vie sédentaire de la pension rend si souvent faible et délicate.

L'Anglais et le Français sont enseignés dans l'Institution St-Charles avec le même zèle; les différens cours se font en ces deux langues.

Mme Macé, comprenant toute l'importance des études anglaises, en a confié la direction à des dames de mérite qui résident dans l'établissement; et à M. Burns, attaché au PICAYUNE. Cet ingénieux écrivain, qui a toujours été dans le professorat, donne aux élèves de l'Institut St Charles des leçons de hautes sciences, et les applique spécialement à la connaissance de la belle littérature et de la composition.

Mme et M. Macé président aux études françaises les titres de Mme Macé à l'agrégation de l'Académie et de l'Université de France, lui permettent de développer les études françaises jusqu'à leur apogée, et Mme Macé apporte à son devoir ce dévouement qui, on le sait déjà, lui assure toujours le succès.

La religion est enseignée dans l'Institut St-Charles avec le soin que demande une science aussi importante. Un digne ecclésiastique va une fois la semaine dans l'établissement faire une instruction religieuse et préparer les élèves à la première communion.

Mme Macé désirant se entièrement que ses élèves acquièrent une bonne éducation, exige que ces jeunes personnes soient entre elles la politesse la plus recherchée, et, par ce moyen, réussit promptement à leur donner ces manières douces et bienveillantes qui siéent si bien à la jeune personne.

Les ouvrages manuels font une partie essentielle de l'enseignement de l'Institut St-Charles.

La musique est sous la direction de M. Elie, dont on admire ajustement le talent.

CONDITIONS:

Pensionnaires. Le mois payable d'avance, blanchissage compris,	$24 00
Literie en sus ant seulement,	10 00
Les parents peuvent fournir la literie.	
Demi-pensionnaires,	15 0
Externes,	10 00
Arts d'agrément payés à part	
Piano, harpe et guitare (pour chaque instrument) par mois,	10 00
Leçons particulières de chant,	8 00
Classe de Solfège,	3 00
Dessin et Peinture,	6 00
Danse,	6 00

NOTA—Mme Macé se charge des frais du char pour les élèves externes qui se rendent par cette voie à l'Institut St-Charles. 22 fev

PENSIONNAT ET EXTERNAT
De MADAME PARENT.

LE local de cette Institution est, sous le rapport de la salubrité et de beaucoup d'autres considérations importantes, un des plus beaux que l'on puisse trouver en ville. Les bâtiments sont magnifiques, bien aérés et admirablement distribués pour un pensionnat de demoiselles. Ils contiennent quatre dortoirs spacieux, dont dépendent des cabinets de toilette, et tous les corps de logis sont entourés de galeries spacieuses; il y a également une belle terrasse d'où la vue s'étend sur toute la ville jusqu'au lac Pontchartrain.

Cette Institution offre aux parents toutes les garanties désirables pour le développement physique, intellectuel et moral des jeunes demoiselles.

Madame Parent ne quitte jamais ses élèves; elle enseigne pendant les heures de classe, elle dirige et surveille tous les départements. Outre les institutrices qui résident dans l'établissement, Mme Parent s'est assuré le concours d'un nombre amplement suffisant d'excellents professeurs.

Toutes les branches qui composent une éducation solide et élégante y sont enseignées dans les deux langues, et les arts d'agrément, tels que le dessin, la peinture, la danse, la broderie, etc. reçoivent toute l'attention qu'ils méritent. **L'enseignement de la musique vocale et instrumentale est confié aux talents les plus distingués de la ville.**

L'étude de parler ... de **l'attention toute spéciale que reçoit l'étude de la langue anglaise.** ...

Pour les conditions, s'adresser à l'Institution, ou on peut se procurer les prospectus.

Recommandations:
L'hon. Pierre Soulé, Le Rév M. Lesne,
Le rév Dr S. ..., Le rév Dr Leacock.
6sep—1f

Pensionnat et Externat pour les Jeunes Demoiselles.
Sous la direction de
Mme CHARPAUX,
Rue du Bayou, Encoignure Claiborne.
NLE-ORLEANS.—août 1852

CETTE MAISON d'éducation, fondée depuis sept ans, à pris un tel accroissement qu'on pourvu suffisamment aux travaux de la direction qui lui a été donnée.

Jalouse de justifier la confiance des familles, Mme CHARPAUX a cru devoir s'adjoindre ... la Nouvelle-Orléans ...

... CONDITIONS.

Les pensionnaires paient, non compris le blanchissage	$20
Les demi-pensionnaires	12.
Les élèves de la première classe	8.
Les élèves de la seconde classe	6.
Les élèves de la troisième classe	4.
Le prix des leçons de piano est fixé à	8.
Les leçons de danse se payent à part.	

Mme Charpaux invite respectueusement les parents ces jeunes demoiselles à visiter son établissement
7sept—1an

METAL DE LA SILLESIE.

CET article qui vient d'être admis et qui s'est si bien vendu l'année dernière, est maintenant à vendre au No 7, rue du Camp, où les anciens clients et les nouveaux sont invités à venir acheter. Il n'y a pas d'article à la Nouvelle-Orléans, dont les acheteurs aient été aussi satisfaits. Pourquoi dépenser de si fortes sommes, tandis que l'intérêt de votre argent suffit à acheter des services de table qui ne sont ni moins durables ni moins brillants et coûtent dix fois moins. Il se manufacture aujourd'hui presque tous les articles de table, qui sont admirés et que leur beauté et leur utilité permettent d'offrir comme cadeaux de nouvel an. EDSON HART,
No 7, rue du Camp
25 dec—1an,3ps vil.vt camp

Soutiens en acier, du Dr. John S. Dare pour les épaules et l'abdomen.

CES instruments, inventés par le Dr. Dare, de la Virginie, valent mieux que tous les autres pour soutenir le dos, élargir l'estomac et rendre le corps droit, chose si essentielle à la santé, la vigueur et la bonne mine. Le tact avec laquelle on les porte, leur grande élasticité qui ne cède jamais au temps, s'adaptant à tous les mouvements du corps sans le gêner, les feront rechercher.

Ayant examiné les instruments dont il est question plus haut, je certifie qu'ils semblent sous tous les rapports, devoir atteindre le but que s'est proposé l'inventeur.
Nouvelle-Orléans, 14 février 1854.
WARREN STONE, M. D.

A vendre par EDSON HART, No 7, rue du Camp.
25 déc—1an 3 p.s. v et camp

Graines fraîches de jardinage
PLANTES ET ARBUSTES.
ARBRES FRUITIERS—GRAINES POTAGERES ET FLEURS.

Reçu par les navires Calhoun et Marmion du Havre et par le steamer Arctic, de Pittsburg:—Choux, navets, betteraves courtes et longues, épinards, cresson, persil, cerfeuil, panais, bette carpe, betterave champêtre, laitue, chicorée, scarolle, mache ou doucette, oseille large feuille, rhubarbe, choux rave, choux navet, routa baga, choux-fleurs, radis demi-long et rond, raves radis noir, salsifis, melon, concombre, gourganes.—60 variétés de graines de fleurs, et des plantes.

Une belle collection de plantes et d'arbustes—12 variétés de rosiers de choix

ARBRES FRUITIERS.

Poiriers, pommiers, pêchers, figuiers.
A vendre à des prix modérés par J. MENARD
No 181, rue de la Vieille Levée
6 fev entre Hopital et Quartier

Graines de la dernière récolte.

T. BACHELIER, marchand de graines, horticulteur et botaniste, No 25, rue des Ursulines, Nlle Orléans, a l'honneur d'annoncer à sa clientèle que nonobstant la rareté à cette année, des graines de l'Europe ou du Nord il vient de recevoir grâce aux démarches coûteuses qu'il a prises pour faire face aux demandes de plus en plus nombreuses qui lui sont faites, un stock aussi fort que le permettent les circonstances. Il prie donc sa clientèle de lui envoyer ses ordres le plus tôt possible, car les premiers qu'il recevra sont ceux qu'il remplira d'abord et dans le plus bref délai, afin de prévenir tout accident.

Quelques graines telles que: carottes, laitues, choux, &c, ne tarderont probablement pas à être épuisées et on ne doit attendre, cette année, d'aucun endroit, de bonnes qualités, de ces graines.

Il a également en magasin et à vendre à des prix avantageux, une grande collection de camélias couverts de boutons, des dahlias assortis et d'autres plantes rares qu'il vient de recevoir. 9 fev

Garantie avec sécurité
Manufacture de Plaqué.
D'OR ET D'ARGENT.

Cuillères et fourchettes, et toute espèce de services de tables, ornements d'églises, appartements, steamboats, &c,
153, *RUE DE CHARTRES,*
Près de l'encoignure Toulouse.

C. ROUYER,

Galvaniseur, doreur au feu, argenteur et bronzeur sur tous métaux.

Fait toute espèce de réparations, remet à neuf tous les vieux objets, et garantit son travail pour plusieurs années,

UNE expérience de dix années et les nombreuses recherches qu'il a faites pour perfectionner et simplifier son travail, lui ont fait mériter la confiance du public de la Nouvelle-Orléans, ou il réside depuis six ans, il s'est fait une nombreuse clientèle parmi les principaux hôtels et restaurans de la ville, et s'est acquis une grande réputation pour la perfection et le fini de son travail et la modicité de ses prix
Réparations de montres bijoux.
Achat d'or et d'argent.
7fév—1an3ps

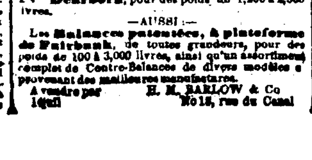

NOUS recevons constamment les **Balances de Dearborn**, pour des poids de 1,200 à 2,500 livres.

—AUSSI:—

Les **Balances patentées, à plateforme de Fairbank**, de toutes grandeurs, pour des poids de 100 à 3,000 livres, ainsi qu'un assortiment complet de Contre-Balances de divers modèles et provenant des meilleures manufactures.

A vendre par H. M. BARLOW & Co
1fjuil No 18, rue du Canal

POUR LA CALIFORNIE,
Pour la voie de la Havane et Aspinwall et de Panama

Le beau et nouveau steamer de la Compagnie de la Malle des Etats-Unis, GRANADA, capitaine ... Griffin, partira ... mardi 5 juin 1855, à 8 heures précises du matin, avec les malles ... Havane, et ... DORADO à la ... H. STEPHENS, à Panama.

Le chemin de fer de Panama VA MAINTENANT D'UN OCEAN A L'AUTRE et l'isthme est traversé en quatre heures.

Les jours de départ seront dorénavant le 5 et le 20 de chaque mois, de la Nouvelle-Orléans, par la voie de la Havane.

On peut se procurer maintenant des tickets pour tout le voyage, au bureau de ARMSTRONG, HARRIS & Co, Agents
24mai—jusq 5 ja 43, rue Natchez, près Camp

Compagnie des steamers de la malle des E. U.

Pour New-York, par la voie de la Havane.

Le beau et nouveau steamer de la Compagnie de la malle des Etats-Unis, GRANADA, Griffin, marcheur, commandé par le capt. Griffin, partira de son wharf en face de la place Jackson, pour New York, par voie de la Havane, le mardi, 5 juin, à huit heures précises du matin, avec les passagers et la malle du gouvernement. Pour fret ou passage, s'adresser au bureau de la Compagnie, No 74, rue des Magasins.
JENNINGS, LAUGHLAND & Co,
24mai—jusq 5 Agents.

PAQUEBOT de la malle des Etats-Unis—Nouvelle-Orléans, Port Hudson, Waterloo et la Côte—Le bateau à vapeur, pour passagers, NEW LATONA, capitaine Emile Gross, partira comme suit: pour la Bayou Sara, tous les VENDREDIS, à 9 heures du matin, pour Port Hudson, tous les LUNDIS, à 5 heures de l'après midi. Le LATONA partira de Bayou Sara le SAMEDI, après les chars; de Port Hudson, le MARDI, à 2 heures de l'après-midi.

Un commis sera toujours sur la Levée, au pied de la rue Bienville, pour recevoir le fret. Il y a une enseigne sur le wharf. 16mai—1an

Pour Bordeaux—Partant mardi 29 courant—Le navire RADIUS, capitaine Murrey, partira ainsi qu'il est indiqué ci-dessus. Pour passage à la chambre et à l'entrepont, ayant de beaux emménagements, s'adresser au capitaine à bord vis-à-vis le marché aux légumes, 2me district, ou à V. E. MAIGNAN, 85 rue St Louis
8 mai

POUR BORDEAUX.
AVIS AUX PASSAGERS D'ENTREPONT.

Le navire **Madina** partira du 20 au 25 courant.

Pour passage, ayant de beaux emménagements pour passagers d'entrepont, s'adresser au capitaine, à bord, Post No 63, Premier District, ou à
V. & E. MAIGNAN,
18mai 85 rue St Louis

Pour le Havre—Le navire paquebot de première classe et fin voilier JOHN-KINDERG, capitaine Ulrich, ayant la plus grande partie de son chargement engagée, partira incessamment. Pour fret de 400 balles de coton, s'adresser à H. V. BAXTER.
Encoig. Commune et Carondelet

Pour passage, ayant de magnifiques emménagements, s'adresser au capitaine à bord, poteau No 51, 4e District. 16 mai

Pour Marseille.—Le navire américain, 1ère classe et fin voilier, AMERICA, capitaine Berry, ayant presque tout son chargement engagé et allant à bord, partira le plus tôt possible. Pour fret de 400 balles de coton, s'adresser à H. V. BAXTER, encoig Commune et Carondelet.

Pour passage, ayant de beaux emménagements pour la chambre et l'entrepont, s'adresser au capitaine Berry au poteau 29 du 1er District. 14 mai

Pour Bordeaux—Le navire américain fin voilier, 1re classe, OROONDATES, ayant sa plus grande partie de son chargement engagé, mettra à la voile mercredi 30 courant. Pour fret de 100 balles de coton, s'adresser à H. V. BAXTER,
Encolgnure Commune et Carondelet.

Pour les passages de chambre et de l'entrepont, ayant de beaux emménagements, s'adresser au capitaine à bord. 8mai

Pour le Havre.—Le navire 1re classe MOUNTAINEER, capit Wilson, ayant presque complété son chargement, partira pour le port ci-dessus le plus tôt possible. Pour la balance du fret de 200 balles de coton, s'adresser à H. V. BAXTER,
enc. Commune et Carondelet.

Pour passage ayant de superbes emménagements s'adresser au capitaine à bord au poteau 27 du premier district. 7 mai

Pour la Suède.—CHRISTIANA & GOTTENBURG. Le navire américain, 1ère classe, LEXINGTON, capitaine Stone, ayant presque complété son chargement, partira pour les ports ci-dessus le plus tôt possible. Pour fret s'adresser à H. V. BAXTER,
enc. Commune & Carondelet.

Pour passage, ayant de beaux emménagements s'adresser au capitaine à bord au poteau 45 du 1er district. 7mai

Pour Cadix—Le navire américain de première classe et fin voilier, T. W. RAILEY, capit. Jno Koopman, ayant tout son chargement engagé, partira lundi prochain. Pour passage, ayant de magnifiques emménagements, s'adresser au capitaine Koopman, poteau No 38, 1er District, ou à H. V. BAXTER,
2mai enc. Commune et Carondelet

POUR ANVERS. Le navire FANNY FORDICK ... s'adresser à H. V. BAXTER, No 31 rue Carondelet.

Pour passage seulement, s'adresser au capitaine à bord au poteau 27 du 1er district. 1 mai

Pour le Havre—Le navire ... CLARA, capitaine J. M. Sampson, ayant la plus grande partie de son chargement engagée, part incessamment. Pour balance de fret ou passage, ayant de beaux emménagements, s'adresser au capitaine à bord en face du marché aux légumes ou à R. CAHUZAC & Co.
1mai No 30, Vieille L.

Pour Marseille—Le navire américain de 1re classe et fin voilier MARMION, capitaine ..., ayant la plus grande partie de son chargement engagé, partira incessamment. Pour balance de fret de 100 balles de coton, s'adresser à H. V. BAXTER, No 31, rue Carondelet.

Pour passage de magnifiques emménagements s'adresser au capitaine à bord, poteau No 44, 1er District. 21av

Réduction de prix.
Passagers de chambres pour New-York... $90.
DEUX FOIS PAR SEMAINE.
Ligne de la Malle des Etats-Unis.

KNOXVILLE, 1100 tonneaux, capitaine C. D. Ludlow,
AUGUSTA, ... do ... Lyon,
FLORIDA, 1300 do ... M. S. Woodhull
ALABAMA, 1300 do ... C. R. Schenck

Pour de Savannah, tous les mercredis et samedis comme suit:		
Knoxville	Samedi	Avril 14
Augusta	do	
Alabama	Mercredi	18 do
Knoxville	Samedi	21 do
Florida	Mercredi	25 do
Augusta	Samedi	28 do
Alabama	Mercredi	Mai 2
Knoxville	Samedi	5 do
Florida	Mercredi	9 do
Augusta	Samedi	12 do
Alabama	Mercredi	16 do
Knoxville	Samedi	19 do
Florida	Mercredi	23 do
Augusta	Samedi	26 do
Alabama	Mercredi	30 do
Knoxville	Samedi	Juin 2
Florida	Mercredi	6 do
Augusta	Samedi	9 do
Alabama	Mercredi	13 do
Knoxville	Samedi	16 do
Florida	Mercredi	20 do
Augusta	Samedi	23 do
Alabama	Mercredi	27 do
Knoxville	Samedi	30 do

Ce sont les quatre plus forts steamers de la côte et n'y en a pas qui les surpassent sous le rapport de la sécurité et du confort. Ils font le voyage en cinquante ou soixante heures, et sont commandés par des officiers expérimentés, prudents et polis. Les chambres sont spacieuses, et offrent tous les avantages possibles pour voyager à New York.

Chambres......... $20,
Entrepont........ $8,

Agents, PADELFORD FAY & Co, à Savannah,
SAMUEL MITCHILL, 13, Broadway New-York
1javri

F. FAZENDE, — L. F. FAZENDE.

F. FAZENDE & FILS,
Marchands en gros et en détail de
PRODUITS DE L'OUEST,
Et agents pour la vente du
RHUM DE LA LOUISIANE, DE PERRIGNY.
29............Rue de la Vieille Levée............29
Entre les rues Bienville et Douane,
NOUVELLE ORLEANS.

Les planteurs et marchands commissionnaires, les capitaines et les agents de navires, trouveront constamment à ce magasin

Un assortiment général de
PROVISIONS pour les familles, les plantations et les navires, tels que:
Porc, Bœuf, Farine, Bacon, Plats-côtés et Epaules, Porc en grenier, Jambons, Whiskey, Pommes de terre, Fèves, Sel, Maquereaux, Pois de la Caroline, &c.

Les ordres seront remplis aux plus bas prix, pour du comptant ou de bons billets acceptés en ville. 4 mai—1 an, v. et c.

Marchandises sèches: Marchandises
A. PEPIN & Co,
Successeurs de J. N. ROBERT & Co,
Magasin Rouge, entre les deux marchés, le plus près de la halle aux viandes.

NOUS avons reçu par les derniers arrivages de New York et de l'Europe, un fort assortiment de marchandises que nous prions nos amis et le public de venir examiner avant de faire leurs achats ailleurs. Notre stock comprend:
Robes à volants,
Barèges, jaconats,
Mousseline unie et brodée,
Linons imprimés, broderies,
Linge damassé de table, nappes,
Toile d'Irlande, mouchoirs de batiste,
Mousseline à carreaux et à raies,
Soie noire et de couleur,
Mantilles soie, parasols et parapluies,
Toile du Nord, ginga m,
Mousseline damassée, bobinet blanc,
Toile à draps, coton à draps,
Gants et mitaines soie et filets,
Merinos français noir, alpaca.

Marchandises de plantation:
Coton Osnaburg brut et croisé,
Denims, cotonnades, Cotonnades,
Habillements, chapeaux de paille, bottes souliers.
Nous avons constamment en magasin une grande quantité de toile à voiles et de coton croisé épais.
11 avril

EN débarquement du navire Otomoco, de Bordeaux—40 barriques vin rouge bon ordinaire, à vendre par ANT. GIRAUD,
21mai 44, Vieille Levée

ATTENDU incessamment par le navire Adams, de Bordeaux:
30 barriques vin rouge bon ordinaire;
20 barils vin blanc Haut Sauterne;
300 caisses vin rouge St Julien;
100 caisses cerises à l'eau de vie Chauvet fils;
200 paniers anisette superfine, Chauvet fils;
40 caisses fruits assortis à l'eau de vie;
25 caisses curaçao et marasquin, et à vendre par ANT. GIRAUD,
21mai 44, Vieille-Levée

ATTENDU par voie de New York—200 caisses olives verdales, 50 caisses Vermouth La Noilly fils, à vendre par ANT. GIRAUD,
21mai 44, Vieille Levée

EN magasin—250 caisses vermouth, La Noilly fils; 40 caisses absinthe suisse E Pernod;
20 caisses kirsch do do;
60 paniers huile Plagniol grandes, demi bouteilles;
100 caisses huile Maynaud, Nice;
100 caisses vin Muscat Frontignan, à vendre par ANT. GIRAUD,
21mai 44, Vieille Levée

EN magasin et à vendre par les soussignés—200 barriques bon vin rouge ordinaire; 50 barriques vins rouges fins; 250 caisses vin rouge St. Julien Médoc; 50 do fruits au jus assortis; 50 caisses vermouth; 100 do eau fleurs d'orangers; 20 estagnons do; 20 do eau de roses; 100 boîtes.
PAUL JUGE FILS & Co,
21mai 27, rue St. Louis

HUILE d'olive—150 paniers huile d'olive supérieure A. Crown, en grandes et demi bouteilles, à vendre par PAUL JUGE FILS & Co.,
21mai 27, rue St Louis

DAME-JEANNES—2 500 dame-jeannes de 1, 2, 3 et 5 gallons, à vendre par PAUL JUGE FILS & Co,
21mai 27 rue St Louis

BOUTEILLES & BOUCHONS—50 grosses bouteilles à Madère, vin, &c.
50 balles bouchons pour eaux minérales, vins et bière, à vendre par PAUL JUGE FILS & CO,
21mai 27 rue St Louis

MAILLOT & SON,
No 134, rue des Magasins,
Importeurs de Vins, Eau de vie, &c. et fabricants de liqueurs du pays.
14 fév—f

SARDINES à l'huile—5000 demi et quarts de caisses, de Nantes, en débarquement du navire Otomoco, de Bordeaux, et à vendre par R. CAHUZAC & Co,
18mai No 30, Vieille Levée

EN débarquement du navire Otomoco de Bordeaux: 30 caisses moutarde française, 3 caisses cire à cacheter pour bouteilles, à vendre par
18mai HENRY VALETON 90 St Louis

Vente d'un fonds de magasin de Marchandises sèches, pour cause de départ.

M. C. Castaing encoignure Bourbon et St Philippe offre de vendre le fonds de son magasin, avec les installations &c. &c. Le tout en parfait état. S'adresser sur les lieux. 24 mars.

50 CAISSES jambons passés au sucre, de Duffield, pour déjeuner, à vendre par PETERS, MILLARD & Co,
13 av enc. Bienville et Vieille Levée

VENTES JUDICIAIRES

J. C. Wilroy vs ses créanciers.

CINQUIEME Cour de District de la Nouvelle-Orléans—No 2034—En vertu d'un ordre de vente rendu le 24 de mai 1855 et à moi adressé par l'honorable Cinquième Cour de District de la Nouvelle-Orléans, dans l'affaire ci-dessus, je procéderai le samedi, 9 de juin 1855, à 10 1/2 heures A. M., sur les lieux, pour le compte des créanciers de l'insolvable, à l'adjudication de:

Le fonds et l'installation d'un magasin de comestibles situé à l'angle des rues du Cirque et Poydras, dans le Premier District de cette ville, suivant inventaire déposé en mon bureau pour recours.

Aussi du bail de maison à $45 par mois (6 mois).

Le tout abandonné par l'insolvable à ses créanciers.

Conditions—Pour le fonds et l'installation du dit magasin, comptant, au moment de l'adjudication et pour le bail, comptant.
MANDEVILLE MARIGNY,
26 mai—1,5,8 Shérif de la Paroisse d'Orléans

Demarest & Alling vs Les Bois & Richards.

SIXIEME COUR DE DISTRICT de la Nouvelle-Orléans—No 2094—En vertu d'un writ de fieri facias à moi adressé par l'honorable Sixième Cour de District de la Nouvelle Orléans, dans l'affaire ci-dessus, je procéderai, le samedi, 9 de juin 1855, à 10 1/2 heures A. M., aux magasins d'entrepôt de L. J. Webster, coin des rues des Magasins et Lafayette, dans le Premier District de cette ville, à l'adjudication de:

Vingt et un (21) ballots de marchandises marqués "Bile & Richards, Canton, Miss."

Saisis dans l'affaire ci-dessus.

Conditions comptant au moment de l'adjudication.
MANDEVILLE MARIGNY, Shérif
28 mai—1,5,8 de la paroisse d'Orléans

W. & G. B Neagle vs. E. Earhart et J. Earhart, son mari.

SIXIEME Cour de District de la Nouvelle-Orléans—No 1776—En vertu d'un writ de fieri facias à moi adressé par l'honorable Sixième Cour de District de la Nouvelle-Orléans, dans l'affaire ci-dessus, je procéderai, le samedi, 9 de juin 1855, à 4 1/2 heures P. M., en mon magasin de dépôt situé rue Jefferson, No 23, dans le Deuxième District de cette ville, à l'adjudication de:

Un lot de meubles, &c, saisis dans l'affaire ci-dessus, suivant inventaire déposé en mon bureau pour recours.

Conditions—comptant au moment de l'adjudication. MANDEVILLE MARIGNY, Shérif
28 mai—1,5,8 de la paroisse d'Orléans

Succession de feu Butler Gilbert.

DEUXIEME Cour de District de la Nouvelle-Orléans, No 8714—En vertu d'un ordre de vente rendu le 24 d'avril 1855 et à moi adressé par l'honorable Deuxième Cour de District de la Nouvelle-Orléans, dans l'affaire ci-dessus, je procéderai le mardi 29 mai 1855, à midi, dans la Rotonde de la Bourse de Cité, rue St Louis, entre celles de Chartres et Royale, pour le compte de la dite succession à l'adjudication de:

Un esclave d'habitation nommé ALFRED, âgé d'environ vingt ans, appartenant à la dite succession.

Conditions: moitié comptant et la balance à six et douze mois de crédit, en billets endossés à satisfaction et portant hypothèque sur le dit esclave.
MANDEVILLE MARIGNY,
27 av—8,18 26m Shérif de la Paroisse d'Orléans

D. J. ... R. Wennerly vs N. Belleau.

SIXIEME Cour de District de la Nouvelle-Orléans—No 2225—En vertu d'un writ de fieri facias à moi adressé par l'honorable Sixième Cour de District de la Nouvelle Orléans, dans l'affaire ci-dessus, je procéderai, le samedi 2 de juin 1855, à 4 1/4 heures P. M., en mon magasin de dépôt, situé rue Jefferson, No 23, dans le Deuxième District de cette ville, à l'adjudication de:

Un lot de meubles, etc., suivant inventaire déposé en mon bureau pour recours.

Saisis dans l'affaire ci-dessus.

Conditions, comptant, au moment de l'adjudication. MANDEVILLE MARIGNY,
21mai—24,2e,1 Shérif de la Paroisse d'Orléans

Secor Smither & Packard vs. Bell Dickson & Co.

CINQUIEME COUR DE DISTRICT de la Nouvelle-Orléans—No 9708—En vertu d'un writ de fieri facias à moi adressé par l'honorable Cinquième Cour de District de la Nouvelle-Orléans, dans l'affaire ci-dessus, je procéderai le samedi 2 de juin 1855, à 4 heures et demie P. M. rue du Canal No 16, à l'adjudication de:

Un 1/4 barrique d'eau de vie,
Un 1/4 do do ...,
Et 2 barriques vin de Madère.

Saisis dans l'affaire ci-dessus

Conditions comptant au moment de l'adjudication.
MANDEVILLE MARIGNY,
21 mai—24,2e jn 1 Shérif de la paroisse d'Orléans

John M. Davies Jones & Co. vs. Sam. R. Hammitt.

QUATRIEME COUR DE DISTRICT de la Nlle-Orléans.—No 8612—En vertu d'un writ de fieri facias à moi adressé par l'honorable Quatrième Cour de District de la Nlle-Orléans, dans l'affaire ci-dessus, je procéderai le samedi, 2 de juin 1855, à 10 1/2 heures, A M sur les lieux, à l'adjudication de:

Le fonds d'un magasin de vêtements, situé rue St-Charles, No 19, dans le premier District de cette ville suivant inventaire déposé en mon bureau pour recours.

Saisi dans l'affaire ci-dessus.

Conditions comptant au moment de l'adjudication.
MANDEVILLE MARIGNY,
21mai—24,2e jn 1 Shérif de la paroisse d'Orléans

AVIS JUDICIAIRES.

CINQUIEME Cour de District de la Nouvelle-Orléans—L'Etat de la Louisiane, à tous ceux que ces présentes concernent, salut:—Attendu que Calvin Tate ayant acheté à une vente faite par Norbert Vignié, encanteur public de cette ville la propriété ci-après décrite, a fait adressé au greffe de cette Cour ... en l'année 1854 par un avis, conformément à un acte de la législature de l'Etat de la Louisiane, intitulé "Acte pour confirmer les titres des acquéreurs aux ventes judiciaires," approuvé le 10 mars 1834 ...

... 10 LOTS de terre, situés à McDonoughville, dans l'îlet borné par les rues Jefferson, Madison, Lafayette et De Armas, désignés par les Nos 1, 2 et 7 à 14. Les lots Nos 7 et 12 mesurent chacun 31 pieds 3 pouces de face à la rue De Armas sur une profondeur de 100 pieds. Les lots 1, 2, 13, 14, mesurent chacun 29 pieds 11 pouces et 3 lignes de face aux rues Jefferson et Madison, sur une profondeur de 129 pieds 10 pouces et 6 lignes.

...

Témoin l'honorable Donatien Augustin, juge de la Cour susdite, ce 27 mai A. D. 1855.
J O CHALON, Député Greffier.
2e mai—3en10

ETAT DE LA LOUISIANE—Quatrième Cour de District de la Nouvelle Orléans—Mme A. Derron contre son mari.

Par ord ... décrété qu'il y ait jugement de séparation de biens entre la demanderesse, Eugénie Laizer, femme de Augustin Derron, et le défendeur, son dit mari ...

Jugement rendu le 3 mai 1855.
Jugement signé le 8 mai 1855.
M. M. REYNOLDS, Juge
Pour foi de quoi, &c.
JAS. MURTAGH,
10 mai—3en3 député greffier

DEUXIEME Cour de District de la Nouvelle-Orléans—Attendu que Nathan K. Stratton a présenté une pétition à la Cour à l'effet d'obtenir les lettres d'administration à la succession vacante de feue Louisa Anne Shaw, épouse de L. F. Rogers, décédée intestat—Avis est par le présent donné à tous ceux que cela peut concerner, d'avoir à déduire, sous dix jours, les raisons pour lesquelles il ne serait pas fait droit à la dite pétition.

Par ordre de la Cour. H. ANDRY.
24 mai—3en10 Député Greffier.

A. SCHWAB, Pharmacien,
40, rue Condé.

Reçu par le navire International, attendu par le Louis Dyer, du Havre:
Pilules de Donaut, chlorure de Labarraque, poudre de Rogé, grains de santé, sirop de Flon, Rob de Bagreau Laffecteur, élixir antiglaireux du Dr Guillé, tissu électro-magnétique, éther au phurique recuité, racine d'Iris pour hochets, pommade de concombre, papier d'Albespeyres pois d'Iris, papier podophyle, capsules de Mothes, fleurs de violettes, tartrate de potasse et de fer solide, ether acétique, eau de laurier-cerise, Naphtaline, Santonine, &c., &c.

Egalement—**Eau de Vichy** des 3 sources et de 1855

Algophon, médicament sans pareil contre les maux de dents. 26mai

PHARMACIE DE P. SENAT.
(Encoignure St Louis et Remparts).

Reçu par le D. S. Brown et le Tammany de Philadelphie, un lot très et choisi de parfumeries &c. Crème fines d'amande et rose, à vendre par livre et détail; savon de toilette; extraits pour le mouchoir; pommades; cosmétiques; rouge et blanc pour les dames; peignes en écaille; flacons et réveille matin pour chasseurs et voyageurs allumettes en cire; aimant naturel et en ferrets &c.

Un entrepôt des médicaments patentés, français et américain est établi à la pharmacie par MM Guillot et Wright pour la commodité des habitans du bas de la ville.

Les préparations chimiques et pharmaceutiques sont garanties pures, étant faites par lui ou des maisons consciencieuses.

M. P. Sénat offre à acheter aux habitans, dans la saison, toute quantité de fleurs d'oranger, pour la fabrication de l'eau et supérieure à celle importée.

Il prépare constamment le sirop d'huile de Palma-Christi et les dragées vermifuges de Santonin d'un effet sûr et prompt. 1 fév

Entrepot des eaux minérales de France à la Nouvelle-Orléans.
EAU MINERALE DE VICHY
(Département de l'Allier).

Sources de la Grande Grille et de l'Hopital.

"On emploie les eaux de Vichy avec avantage dans les différentes affections bilieuses, la débilité des organes digestifs, l'aménorrhée, la convalescence des fièvres de long cours, et dans tous les cas où l'on veut stimuler et activer les fonctions débilitées du canal alimentaire.

"Elles sont très agréables à boire; on peut en prendre d'une à deux pintes par jour."
(RICHARD,—Formulaire.)

1000 cruchons, d'un litre chaque, reçus par le navire Henry Grinnell, du Havre, et à vendre par E. E. MOUGIN, pharmacien,
29 mars Enc. Dauphine et Douane

Prix $1 la Bouteille. Prix $1 la Bouteille
SIROP PECTORAL DE COPALME
L. GAMOTIS,
Pharmacien à la Nouvelle Orléans, encoignure Bayou et Remparts.

CE sirop, à la préparation duquel son auteur a donné tous ses soins, a pour base principale un baume indigène qui a été de sa part un sujet d'étude particulière. Des essais répétés lui ont clairement démontré que ses vertus médicinales ne le cèdaient en rien aux préparations de ce genre connues jusqu'à ce jour et conseillées avec des succès divers dans les affections de la poitrine. Il appaise la toux, dissipe assez promptement l'oppression occasionnée par les accès d'asthme et celle qui résulte de l'engouement des bronches dans les catarrhes aigus ou chroniques. Des rhumes restés rebelles à l'action d'une foule de remèdes ont cédé à son emploi. Il est aussi de la plus grande utilité dans la coqueluche dont il éloigne notablement les quintes tout en modérant leur intensité; il jouit en outre de l'avantage de flatter le goût et l'odorat, ce qui fait dire aux personnes qui en font usage qu'il réunit l'utile à l'agréable. La dose ne doit pas dépasser huit cuillerées à bouche pour un adulte, dans vingt-quatre heures, elle sera pour un enfant de une cuillerée à café, (petite cuillerée) répétée trois ou quatre fois par jour au plus. Chez les enfans au-dessous d'un an, il suffit d'un demi cueil erée à café, également répétée. Il peut être pris seul ou dans une effusion de fleurs pectorales. 11 mai

PHARMACIE
D. FERES,
AU COIN DES RUES TOULOUSE ET BOURBON.

RECU par les derniers arrivages, les articles suivants:
Chlorure d'oxide de sodium (Labarraque).
Grains de santé du Docteur Franck.
F mixateur pectoral (d'Epic).
Dragées de Santonine.
Pilules de Dehaut, de Vallet, de Blancard.
Arrowroot des Bermudes, racahout des Arabes.
Papier Fayard & Blayn.
Bandages fins & commune.
Une grande variété d'instruments en gomme, &c. et verres clysopompes, hydroclyses, clysopoche, glycérine, seringues en étain, &c.
Huile de croton Tiglium.
Huile de foie de Morue (Brune).
N. B. Nous recommandons instamment ce dernier article qui est presque toujours fraudé dans le commerce, et que nous donnons comme pur et sans mélange. 2av

VENTES A L'ENCAN

Marchandises sèches.
PAR H. PEYCHAUD & CO,
C. Sarrazin, Encanteur.

MARDI 29 mai 1855, il sera vendu à 10 heures du matin, à leur magasin d'encan, No 26, rue de la Vieille Levée, entre Bienville et Douane:

150 colis et lots de marchandises sèches, consistant en mousselines françaises imprimées, toile du Nord, mousseline damassée, brins ..., services de table, ... de Silésie, cotonnade française, toile d'Irlande, toiles à draps 12/4 ginghams, cravattes soie, bas, fil en bobines, parapluies soie et coton, mouchoirs madras, alpaca soie noire, drap d'été français, jaconat blanc, mousseline suisse, coutil fil, coton blanc et écru, denims, coton rayée, ginghams, coutil, &c.

Conditions libérales à la vente. 28 mai

Cordes avariées.
PAR BLACHE & LEAUMONT.

LUNDI 28 courant, à 10 heures du matin, il sera vendu à leur magasin d'encan, rue de Chartres No 77, pour compte de qui il appartiendra:

284 rouleaux cordes, importées et avariées à bord du brick Siempre Viva, venant de Barcelone.

Conditions, comptant. 28 mai

Tabac et thé.
PAR MORPHY & NEVIUS.

IL sera vendu mardi, 29 de mai, à 10 heures et demie, pour le compte de qui il appartiendra, au No 49, rue des Magasins:

57 caisses tabac Calaway;
40 do autres marques de tabac;
72 do thé impérial.

Conditions—comptant. 28mai

PAR MORPHY & NEVIUS.

MARDI, 29 du courant, à midi, il sera vendu, à l'encan, pour le compte de qui il appartiendra, au magasin de B. Valls, No 73, rue des Magasins:

9 sacs graines d'anis; 6 sacs de cumin;

4 sacs piment rouge, légèrement avariés à bord de la barque espagnole Siempre Viva, venant de Barcelone.

Conditions—comptant. 2d mai

Vente positive et sans réserve de 600,000 cigares de la Havane.
PAR MORPHY & NEVIUS.

MERCREDI, 6 juin 1855, à 10 heures du matin, il sera vendu à l'encan, pour clore diverses factures, au magasin de B. Valls, No 73, rue des Magasins:

600,000 cigares de la Havane, tous garantis par le vendeur d'importation directe de la Havane. Il y a un grand nombre de lots qui ne seront pas garantis non piqués par les vers et qui seront désignés par les lettres N. G, sur les catalogues. Les catalogues donnant des détails complets seront prêts à être distribués deux jours avant la vente.

Conditions—Audessous de $200, comptant; audessus de $500, 90 jours; audessus de $1000, 4 mois; audessus de $1000, 6 mois, en billets endossés à la satisfaction du vendeur. 28 mai

Balance de stock—Bottes et Souliers de messieurs, dames et enfants.
PAR R. B. SYKES.

MARDI, 29 du courant, à 10 heures, il sera vendu au magasin de M. W. Peck, No 20, rue du Canal, pour clore la balance du stock, comprenant:

Bottes fines, brodequins et souliers pour hommes, guêtres et brodequins, à lacets et à boucles, pour dames bottines, &c, pour fillettes et demoiselles.

Comprenant un assortiment général d'articles pour cordonniers.

Conditions—Comptant. La vente est positive.
28 mai

Vente sans réserve, pour cause de liquidation.
PAR R. B. SYKES.

MARDI, 5 juin à 10 heures, il sera vendu au magasin de F. Roumieu, No 45, rue de la Vieille-Levée, tout le fonds de marchandises, sans réserve, comprenant:

Caisses de curaçao et de marasquin, liqueurs assorties, kirsch, absinthe, eau de vie de Dantzick, amers de Goney, Booker et Stoughton, guignolet, anisette superfine, surfine, et fine, sirops de toutes qualités, barils et quarts pipes de curaçao, marasquin, anisette, absinthe rose et blanche, mérise, amers, peppermint, caisses de fruits au jus, sirop de groseille et de framboise, vermouth de Noilly, absinthe de E. Pernod, champagne, madère, Oporto, vin rouge et vin blanc, eau de vie Cognac et Rochelle, en 1/4 et 1/8, capsules, et bouchons, etc.

Des catalogues seront prêts trois jours avant la vente; ils contiendront des détails complets, les conditions, etc, qui seront libérales.

M. Roumieu recevra jusqu'au jour de la vente, des propositions pour l'achat de l'établissement
24 mai

Succession de feu Chs. Lamarque Sr.
PAR N. VIGNIE, encanteur.

EN vertu d'un ordre de l'honorable Deuxième Cour de District de la Nlle-Orléans, il sera vendu à l'encan jeudi, 31 mai 1855, à midi, dans la Rotonde de l'Hôtel St Louis, pour le compte de ladite succession:

1. MARTHA, négresse âgée d'environ 25 ans, cuisinière, blanchisseuse et repasseuse.

Conditions: La moitié comptant, la balance à 6 mois de crédit, en billets endossés à la satisfaction du vendeur et portant hypothèque sur dit esclave.

2. Ca terrain situé dans l'îlet compris entre les rues Champs-Elysées, Esplanade, Levée, Français et Victoire, ayant, au pied anglais, 17 pieds de face à la rue de la Levée, sur 123 pieds 1 pouce de profondeur d'un côté, et 127 pieds 8 pouces 4 lignes sur l'autre ligne, et 17 pieds 7 pouces 4 lignes sur la ligne du fond—Ensemble avec les bâtisses et toutes les améliorations qui s'y trouvent et 93 actions de la Banque des Citoyens de la Louisiane, qui y sont attachées.

Termes et conditions: L'acquéreur fournira ... billets, en faveur de la dite Banque, de $1,700 ... payable le 1er novembre 1855 et renouvelable annuellement, selon sa charte. Egalement, trois bons de contribution de $100 chacun, payables le 1er mai 1855, 1856 et 1857 respectivement.

...

Les actes de vente par devant E. Barnett, notaire public. 21 av—25 15 ...

Seines, Eperviers,
Tremailles et Filets de toutes sortes

ON trouve toujours à vendre en gros et en détail au magasin du soussigné,
rue de Chartres, 76,
entre les rues Bienville et Conti,
un très grand assortiment de Seines de toutes dimensions, en filagine et français, ainsi qu'en fil de coton; ...

Aussi—Un grand assortiment d'éperviers en fil fin et très fort, petites mailles, trémaille, etc., ... montés et non montés, de toutes les grandeurs.

On se charge également de la confection de toutes ... sorte de filets sur demande.
P. LEVERRIER, 76 Chartres

PROVISIONS—300 barils mess et M. O. porc,
250 barils de prime porc,
150 do mess bœuf
200 do prime do
50 boucauts épaules, plats côtés et jambons fumés;
50 tierçons jambons au sucre;
100 barils et barils de graisse 1re qualité,
300 do pommes de terre du nord,
A vendre à bas prix par WHITE & DUFEIRE,
5av 36 & 37 Vieille Levée.

Marchandises nouvelles.

RECU par la Black Warrior—Un grand assortiment de poupées en gomme élastique, dites Crying Babies, et un assortiment complet de jouets en gomme, de toute description, à vendre à bon marché pour clore une consignation, par URIAH A. FOLLARD & Co,
dec No 70, Canal, près Chartres

WHISKEY—250 barils de Oliver et Dean extra, à vendre par VOORHIES, GRIGGS & Co,
18mai—J 15, rue Tchoupitoulas

MARBRE! MARBRE! BLANC D'ITALIE—40 blocs marbre blanc d'Italie, 4 blanking gold, 400 planches, marbre blanc d'Italie, à vendre par LANATA, GANDOLFO & Co,
4 mai 9 et 10 rue Jefferson

F. MALLARD, RUE ROYALE 67,

RECOIT en ce moment par les derniers arrivages de France et d'Angleterre, un très joli choix de marchandises qu'il vendra au plus bas prix du marché.

Glaces de toutes dimensions avec encadrement, d'un goût tout nouveau, bureaux ministres acajou et palissandre, prie-dieu, chaises et fauteuils, tables étagères et petits meubles de fantaisie pour être vendues chaises de pianos et cahier de musique.

Un grand choix de papier maché de Birmingham, plaqué allemande et argenterie, coutellerie, grand choix de service de table en porcelaine blanche et décorée, service à dessert thé et café, cristaux et linge de table.

Vases, jardinières, flambeaux, statuettes, pendules porcelaine très richement décorées, services de lavabos complets, fleurs artificielles pour jardinières, vases et soirées.

Toujours en mains dans ses ateliers et en magasin, meubles de chambres à coucher, salon, et salle à manger, matelas à ressort et en crin.

Etoffes à rideaux lampas, brocatelle, damas de l'Inde, damas laine et soie et tout laine algérienne rideaux de bobinet et mousseline, étoffes à mousti quaire, étoffes perse, grand assortiment de passementerie, transparents pour fenêtres, corniches et patères.

ATTENTION.

Voulant définitivement solder son stock de tapis, offre ses velours anglais à $2, Brussels tapestry 40, three ply $1 15, ingrains 0 et 60 cents.
16 déc

HOPITAL DE LA RUE DU CIRQUE.
Rue du Cirque No 98.
Entre les rues Perdido et Poydras

L'Hopital de la rue du Cirque est maintenant sous la direction des

DOCTEURS: **A. Mercier**, rue du Canal No 159
Stanford Chaillé à l'Hôpital

L'Etablissement a été complètement réorganisé et peut recevoir les malades. Les dispositions de service intérieur ne laissent absolument rien à désirer et les malades recevront tous les soins nécessaires. Un dépôt pour dix jours de traitement sera exigé sur admission.

CONDITIONS:

Y compris soins prescriptions &c.. et les chambres pour les malades des deux sexes et de toutes les classes .... de $2 à ... par jour
Salles pour les esclaves .... $1 par jour
Les opérations capitales se paieront à part.

Les enfans sont vaccinés les MERCREDIS et JEUDIS de 11 heures à midi, à raison de $1 par enfant.

Le Dr. Mercier peut être consulté à l'Hôpital de midi à 1heure, excepté les dimanches.

Les ordonnances des médecins seront préparées avec soin à la pharmacie attachée à l'Hôpital

IMPORTATION directe de cigares de la Havane—Le soussigné vient de recevoir par le brick William Clark et a en magasin, un grand assortiment de cigares de la Havane comprenant principalement les excellentes classes nommées Regalias de Londres, Trabucos, Pressés, demi Regalias, et Cazadores des marques célèbres Ritica, Gutierrez, Washington, Intimidad, Ingenuidad et Nicotiana.

Un grand assortiment de toutes les autres classes des meilleures marques, garanties véritables, est constamment en magasin et à vendre par J. M. CABALLERO, No 36, Vieille Levée,
Entre Douane et Bienville.

Un magasin de détail est tenu par cette maison, au coin des rues Royale et Douane, No 68, où se trouvent toujours les marques les plus recherchées qui sont également garanties d'importation directe de la Havane. 4mai

REÇU par le navire Judith, du Havre:
400 bouteilles sirop de digitale de Labélonye
500 boîtes dragées de lactate de fer (Gélis & Conté);
500 boîtes pastilles do do do
500 flacons sirop de Flon;
350 do huile de foie de morue de Hogg & Co;
300 boîtes capsules do do
1000 flacons teinture d'Arnica de Weber;
300 do créosote chloroformée;
100 bouteilles anti-glaireux (Dupont);
100 do liqueur désinfectante;
1000 flacons injection Brou;
500 do pilules de Vallet;
500 do do de proto-iodure de fer et de quinine;
300 do sirop iodo-tonique (Guillermont).
300 bouteilles sirop de protoxide de fer (Dusourd);
1000 boîtes pilules stomachiques de Colbert;
500 flacons capsules de Raquin;
50 douzaines bandages herniaires;
25 kilos canthardes grabelées;
10 do seigle ergoté;
50 do bicarbonate de soude;
300 do huile d'amandes douces;
500 litres eau de laurier cerise, &c. &c.
A vendre chez EDOUARD GUILLOT,
148, rue Royale, entre Toulouse et St Louis.
Remise très forte aux pharmaciens. 3lv

PATATES—500 barils patates du Nord.
POMMES SECHES—200 barils de la Nlle Angleterre,
POIS BLANCS—600 barils pois blancs du Nord.
PECHES SECHES—30 barils récemment reçus par le bateau à vapeur Baskeys,
POIS DE LA CAROLINE—80 sacs en magasin.
PATATES—50 barils patates Irlandaises, et 300 barils en débarquement du navire Corsica venant de Boston,
PECHES—25 barils pêches sèches, à vendre par DONNELLY, BEZZINA & Co,
12av 93, rue Tchoupitoulas.

LIBRAIRIE FRANCAISE,
68, Rue de Chartres.

RECU par le Deslonnes, un envoi considérable de librairie française:
LIVRES RELIÉS.
BROCHURES ILLUSTRÉES.
NOUVEAUTÉS.
11av A. PAYA & Co.

VENTES A L'ENCAN

500,000 véritables Cigares de la Havane.
PAR MORPHY & NEVIUS.

IL sera vendu à l'encan mercredi, 30 mai, à 11 heures, au magasin des importateurs, MM. Laborde et Xiques, No 27, rue de la Commune:

500 000 et plus, véritables cigares de la Havane importés et vendus, par ordre, pour clore des factures. Il y a un assortiment de dimensions et de qualités des meilleures marques.

Les catalogues seront prêts deux jours avant la vente.

Les conditions seront libérales, d'après les catalogues. 18mai

Magnifique résidence de famille, dans la rue du Canal.
PAR J. A. BEARD & MAY,
J. A. BEARD, encanteur.

IL sera vendu à l'encan, Samedi, 2 juin 1855, à midi, à l'Arcade de Banks, la belle propriété de valeur suivante:

La maison élégante et bien bâtie, ancienne résidence de M. R. W. Montgomery, située au coin des rues Canal et Bourgogne. Les dimensions de la propriété sont comme suit: 63 pieds 11 pouces 5 lignes de face à la rue du Canal, sur une profondeur et façade, à la rue Bourgogne, de 112 pieds, formant l'encoignure des dites rues. Les améliorations com, reunent: une vaste maison parfaitement bâtie avec les meilleurs matériaux, ayant tous les agréments, bureaux et dépendances, disposés de manière à convenir à une famille, avec des abrisseaux, des fleurs, etc, de choix dans le jardin qui y est attaché et fait face à la rue du Canal.—Les personnes qui désirent acheter cette belle propriété feraient bien de venir l'examiner.

La maison est louée à bail, jusqu'au 31 juillet prochain, à $175 par mois.

Conditions de la vente.—Un quart comptant, la balance à 1 et 2 années de crédit, en billets portant hypothèque spéciale sur la propriété, avec intérêt à raison de 6 pour cent l'an, à partir du jour de la vente et, dans le cas de non paiement à l'échéance, intérêt à raison de 8 pour cent l'an, jusqu'à parfait paiement—Les bâtisses seront assurées aux frais des acquéreurs et la police d'assurance restera entre les mains du vendeur.

L'acte de vente pardevant Théo. Guyol, notaire public, aux frais de l'acquéreur. 19 mai

Succession de Richard Deming—Terrain pour bâtir, dans la rue des Magasins, premier district.
PAR J. A. BEARD & MAY,
J. A. BEARD, *encanteur.*

IL sera vendu à l'encan, samedi, 16 juin 1855, à midi, à l'Arcade de Banks, dans la rue des Magasins, dans la ville de la Nouvelle-Orléans, en vertu d'un ordre de l'honorable J. N. Lea, juge de la Deuxième Cour de District de la Nouvelle-Orléans, portant la date du 11 mai 1855, la propriété foncière ci-après décrite, appartenant à la succession de Richard Deming, décédé, savoir:

Un terrain, situé au premier district, dans l'îlet compris entre les rues Magasins, Camp, Richard et Orange. Le dit terrain est désigné par le No 3 ... 1 pouce ...

Conditions de la vente—comptant.

L'acte de vente pardevant W. H. Peters, notaire public, aux frais de l'acquéreur.
17mai—le 2e 9 16 j6

Succession de feu Baltazar Sauzet—Esclaves de famille—Terrains situés dans les rues Annonciation et Mélicerte—Vente à un long crédit et sans réserve.

PAR N. VIGNIE, encanteur.

EN vertu d'un ordre de l'honorable Deuxième Cour de District de la Nouvelle-Orléans, il sera vendu à l'encan, à l'Arcade de Banks, dans la rue des Magasins, à midi, SAMEDI, 23 juin 1855, pour le compte de la dite succession:

1—Un terrain, dans l'îlet compris entre les rues Annonciation, Benjamin, St Thomas et Edouard, ayant 30 pieds de face à la rue Annonciation, même largeur dans le fond, 133 pieds 6 pouces de profondeur d'un côté et 141 pieds 4 pouces de l'autre côté. Ensemble: 21 actions du fonds capital de la Banque des Citoyens de la Louisiane, qui y sont attachées.

2—Un certain terrain, dans l'îlet compris entre les rues Magasins, Mélicerte, Estelle et Louisa, ayant, plus ou moins, 40 pieds français 40 pieds de face à la rue Mélicerte, sur une profondeur de 150 pieds.

Deux certains terrains, dans l'îlet compris entre les rues Annonciation, St Thomas, Benjamin et Suzette, désignés par les Nos 1 et 2.

3—Le terrain No 1 a 25 pieds de face à la rue Annonciation, sur environ 128 pieds 6 pouces de profondeur ou plus. Ensemble: une jolie maison en brique à étage ayant quatre chambres, &c. &c. Une cuisine en brique à étage ayant six chambres ou plus, lieux d'aisance, cuves, &c. &c.

4—Le terrain No 2 a 12 pieds 7 pouces 7 lignes de face à la rue Annonciation, sur 14 pieds 1 pouce 2 lignes de profondeur, ou plus. Ensemble: une maison en brique à étage ayant 4 chambres, salle, &c., une cuisine en brique à étage ayant 6 chambres, lieux d'aisance, cuve, &c. &c, le tout d'après des plans qui seront exposés à la vente.

5—JEAN BAPTISTE, mulâtre, âgé de 25 ans,
6—ADELAIDE, négresse, âgée de 2 ans et ses deux enfants, Catoline, âgée de 3 ans, Virgil, âgé de 1 an
7—MARY, négresse, âgée de ... ans, blanchisseuse et repasseuse, et ses deux enfants: Mandes, âgé de 10 ans, Joseph, âgé de 6 ans.
8—CATHERINE, négresse âgée de 13 ans,
9—MARY ANN, négresse âgée de 40 ans;
10—CHARLES, nègre âgé de 14 ans;
11—LOUIS, nègre âgé de ... ans;
12—AIMÉE, négresse âgée de ... ans.

...

Les actes de vente par devant M. P. C. Cavelier, notaire public. 22 mai—...

M. F. FAZENDE, ... White, Fazende & Co ... White & Dupeire ...
J. B. DUPEIRE ...

VIN ROUGE—... barriques vin rouge Montferrand ... à vendre par EU. ROCHEREAU & Co,
1fmai 17 et 19 rue St Louis

EAU DE VIE—... à vendre par EUG. ROCHEREAU & Co,
1er mai 17 et 19 rue St Louis

SARDINES—... de Nantes et Lorient ... à vendre par EUG. ROCHEREAU & Co,
1er mai 17 et 19 rue St Louis

CHAMPAGNE—... paniers ... Bleus, ... à vendre par EUG. ROCHEREAU & Co,
1er mai 17 et 19 rue St Louis

EN débarquement du navire Otomoco, de Bordeaux, et à vendre par le soussigné:
50 barriques vin rouge St Julien Médoc,
10 do vin blanc Haut Sauterne,
45 barils do do
600 caisses de 12 bouteilles chaque, vin rouge,
18 mai X. LAMBERT 62, rue des Magasins

EN débarquement du navire Otomoco, à vendre par le soussigné: 150 caisses ... 100 demi boîtes sardines marque Bigot, 50 do 200 quarts ... do
JOSEPH LANATA,
1er mai 11 rue Jefferson et 12 rue Toulouse

EN débarquement du navire Otomoco de Bordeaux, et à vendre par JOSEPH LANATA, 11 rue Jefferson, et 12 rue Toulouse:
60 barriques vin rouge et blanc;
40 do vieux Margaux Médoc;
30 do vin blanc du Haut Sauterne;
30 demi do do do
600 caisses vin rouge,
300 do do blanc. 1er mai

Bottes, Souliers et Brodequins.

ACTUELLEMENT en magasin, un complet assortiment de marchandises de printemps très fashionables, pour hommes, dames et enfants, ainsi qu'un très fort stock d'articles manufacturés expressément pour le Sud, à vendre par G. W. DUNBAR,
31mai—v&c mp No 5, rue des Magasins

CIGARES—200 000 cigares de la Havane, des marques El S.S. Washington et Cervantes, en débarquement du brick Mary Elizabeth, à vendre par VALLS & SAMBOLA,
15mai 23, rue Tchoupitoulas

CIGARETTES—20,000 de la marque Figaro, en débarquement du brick Mary Elizabeth, à vendre par VALLS & SAMBOLA,
15mai 23, Tchoupitoulas

CONFECTIONS d'été pour hommes—22 malles paletots, sacs et pardessus en mérinos léger barpour, alpaca etc., derniers modes, à vendre par LAGAY & LECANU,
18 av 36 rue de Chartres

OSNABURGS LANDERDALE—24 balles osburgs Landerdale épais 7/8;
20 balles osnaburgs Landerdale épais 4/4.
A vendre par O. B. GRAHAM,
23av—12t 96, rue Gravier

GENIEVRE—10 pipes genièvre de Hollande, en débarquement et à vendre par H. MEUGENS,
10 mai N 31 rue de la Commune

PATE de jus de réglisse—30 caisses de l'excellente marque Ed Rudin, en débarquement du Carmen, venant de Malaga, à vendre par H. MEUGENS,
10 mai No 31 rue de la Commune

RIZ—10 tierçons prime extra, venant d'être reçu, à vendre par H MEUGENS,
10 mai 31 rue de la Commune

Vin rouge---Vin rouge.

ATTENDU incessamment par les navires Rose Standish et Sylphide: 154 barriques vin rouge de Bordeaux, à vendre par BOYER FRERES, V. BENQUET & Co.
encoignure Moreau et Mandeville.
5 fev Troisième District

LE soussigné désire acheter des actions de l'ancienne Banque de l'Union.
GEO. GOTTSCHALK.
7déc No 45 rue de la Commune

GRAISSE—150 barils et 500 barillets, prime, à vendre par VOORHIES, GRIGGS & Co
15mai—3 15, rue Tchoupitoulas

EN débarquement de la barque Skatan, venant de Bordeaux:
500 caisses vin rouge St Julien Médoc de 12 bout.
50 do vin blanc Sauterne; 50 do do Barsac;
15 do sardines à l'huile 24 gr. boîtes de Deffès
10 do do 48/2 do do
30 do do 60/4 do do
4 do petits pois au naturel;
25 do de 12 bout. vin blanc Haut-Sauterne;
25 do de 24/2 do do
15 do de 12 do Haut Barsac;
165 do de 12 vin rouge Château Bernone;
160 do do do Pape Clément;
53 do de 24/2 do do do
24 futailles eau de vie Martigne & Bigourdan;
20 do do Union Brand;
17 do do Celebrated brandy wine;
57 barriques vin rouge St Julien Médoc;
12 do do B. yer Canon 1846,
12 do do do 1846,
12 do do St Laurent Médoc;
12 do do St J ... do
12 do do Pauillac do
10 do do du 1er crû;
16 do do Château-Bernone,
Et à vendre par A. CARRIERE,
15mars 25, Vieille Levée

PHARMACIE encoignure Royale et Hopital
AMEDEE BROUSSARD,
Pharmacien.

RECU par les navires Mulhouse, du Havre, et les Deux-Sœurs, de Bordeaux:

Un grand assortiment de plantes médicinales et de médicaments spéciaux français, tels que: Sirops de Flon, de Briant, de Lamouroux, de Nafé d'Arabie, de bourgeons de sapin,—Sirop de ferrugineux à l'iodure de fer, au citrate de fer, au proto-iodure de fer et de manganèse—Pilules de Blancard, de Gillas, de Vallet, de Dehaut, pilules stomachiques de Colbert.—Valériane et sulfate de quinine de Pelletier.—Capsules, sirop et huile de foie de morue de Fauré.—Dragées de santonine de Pelletier de Lyon.—Pastilles et poudres de charbon de Belloc, pastilles de Vichy, préparées à Vichy même, avec les sels essentiels des eaux.—Injection Brou.—Pilules de Lartigues.—Elixir anti-glaireux de Guillié.—Chocolat ferrugineux.—Régénérateur de Tranche la Hausse—Purgatif et vomi purgatif de Leroy véritable.—Huile tonique de Weber, contre la chute des cheveux—Teinture d'arnica, préparée avec les plantes fraîches, et tous les médicaments patentés sanctionnés par l'expérience.
1 nov A. B.

Papier pelure d'oignon.

RECEMMENT reçu, un lot de papier pelure d'oignon, de qualité supérieure, format commercial, fort recherché pour la correspondance étrangère, à vendre par D. FELT & STETSON,
23 av 64 rue de Chartres

VENTES A LENCAN

Vente par ordre du Consul de France.
Sardines!
PAR BERNARD TURPIN.

LUNDI 28 mai 1855, il sera vendu à l'encan, à 10 1/2 heures A. M., au magasin de M. A. Carrière, importateur, No 25 rue de la Vieille Levée, par ordre du consul de France et pour le compte de qui il appartiendra:

A C 30 caisses de 100 1/2 boîtes sardines
de 10 do de 200 1/4 do do
Marquées C. Martiny Nantes. Avariées à bord de la barque Mary Aonah venant de Bordeaux
Conditions—comptant 26mai

Marchandises sauvées de l'incendie rue Conti.
PAR BERNARD TURPIN.

MARDI 29 mai 1855, à 10 1/2 heures A. M. il sera vendu à l'encan, au magasin No 47, rue des Magasins, les marchandises sauvées de l'incendie rue Conti; le tout pour compte de qui il appartiendra, savoir:

Tabac à chiquer, savon de Winchester, jambons, sardines, huile d'olives, café de la Havane, sucre, riz, café, cornichons, papier, absinthe, anisette, bouchons, amandes, liqueurs, amidon, morue, champagne, eau de vie vins en caisses, conserves, &c. &c.
Conditions—Comptant 29mai

Propriétés de valeur dans le faubourg Treme
PAR BERNARD TURPIN.

SAMEDI prochain, 2 juin 1855, il sera vendu à l'encan à midi, à la Rotonde de la Bourse St-Louis, rue St-Louis, entre Chartres et Royale:

Six lots de terre situés entre les rues Dumaine, St-Anne, Marais et Villeré.

Le No 1 mesure 25 p. 6 pouces 7 lignes face à la rue Dumaine sur 102 pieds 3 pouces 5 lignes face à la rue Villeré, il y a sur ce terrain une bâtisse en bois, le tout est loué à raison de $30 par mois.

Les Nos 2 et 3 mesurent chacun 25 pieds 6 pouces 7 lignes, façade à la rue Dumaine, sur 102 pieds 3 pouces 6 lignes de profondeur.

Le No 4 mesure 25 pieds 6 pouces 7 lignes face à la rue Dumaine, sur 102 pieds 3 pouces 6 lignes de profondeur.

Le No 5 mesure 25 pieds 6 pouces 7 lignes face à la rue Dumaine, sur 127 pieds 10 pouces 5 lignes de profondeur; il y a une maisonnette en bois sur les terrains Nos 4 et 5.

Le No 6 mesure 25 pieds 6 pouces 7 lignes face à la rue Villeré, sur 120 pieds 3 pouces 6 lignes de profondeur.

Conditions—Un quart comptant, la balance à 6 et 12 mois; les billets porteront hypothèque sur la propriété vendue et en cas de non paiement à leur échéance, 8 0/0 d'intérêt par an, et ce comme clause pénale seulement.

Les taxes pour 1855 seront payables par les acquéreurs.

Les actes de vente, pardevant A. Chiapella, notaire public.

Le plan de cette propriété est déposé à la Bourse St. Louis.

N. B.—Tous les terrains sont remblayés—les banquettes sont faites en briques et curb stones. La rue Dumaine est pavée. 2 mai

Maisons sur les rues St Philippe et Dauphine.
Terrains face au Chemin Pavé de Gentilly, à l'Esplanade et à la rue Galvez.
Succession de veuve Elie N. Henry.
PAR N. VIGNIE, encanteur.

SAMEDI, 2 juin 1855, à midi, il sera vendu à la Bourse St Louis:

Un lot de terre dans l'îlet borné par les rues Dauphine, Ursulines Bourbon et St Philippe, mesurant 31 pieds 11 pouces et 4 lignes de face à la rue Dauphine, sur 127 pieds 3 pouces et 6 lignes de profondeur. Ensemble la bonne maison contenant cinq chambres, galerie, cuisine double, une autre bâtisse dans le fond de terrain, contenant deux chambres à domestiques, puits, latrines, &c, &c.

Un lot de terre dans l'îlet borné par les rues St Philippe, Royale, Ursulines et Bourbon, mesurant 31 pieds 11 pouces et 5 lignes de face à la rue St Philippe, sur 85 pieds 3 pouces de profondeur. Ensemble la maison contenant quatre chambres, deux cabinets, galerie, une autre bâtisse contenant trois chambres etc.

Trois lots de terre dans l'îlet borné par les rues Columbus, Chemin Pavé de Gentilly, White et Broad—désignés par les lots Nos 1 2 et 3, mesurant chacun 30 pieds de face à la jonction de la rue Columbus et du Chemin Pavé de Gentilly, sur environ 125 pieds de profondeur.

Six lots de terre dans l'îlet borné par les rues Esplanade, Galvez, Kerlerec et Miro, désignés par les lots Nos 1 à 6 ... à la rue Esplanade ...

Huit lots de terre à l'angle des rues Galvez et Kerlerec, désignés par les lots Nos 7 à 14.

Quatre lots à l'angle des mêmes rues et désignés par les lots Nos 15 à 18.

Trois lots à l'angle des mêmes rues désignés par les lots Nos 19 à 21.—Le tout conformément aux plans.

Conditions—Un quart comptant, la balance à 6, 12 et 18 mois de crédit, en billets endossés à la satisfaction du vendeur et garantis par hypothèque sur les propriétés vendues.

Actes de vente par devant P. E. Thérard, notaire public. 2 mai

Succession de Nicolas Bertoli

Caroline ... Bertoli et ... vs Rose Mortera, tutrice, ... &c.—Vente pour opérer un partage.—Magasin en briques à trois étages avec plein terrain, rue de Chartres—Belle et grande propriété sur l'Esplanade—Résidences à l'encoignure des rues Bagatelle et Paix.—Esclaves, &c.

PAR N. VIGNIE, Encanteur.

EN vertu d'un ordre de l'honorable Deuxième Cour de District de la Nlle Orléans et avec le consentement des parties intéressées, il sera vendu ... samedi, 30 juin 1855, à midi, dans la Rotonde de l'Hôtel St Louis:

1 CAROLINE, négresse âgée de — ans,
2 LISE, do do
Ensemble ... deux enfants ...
Conditions—Comptant

3 Un certain lot de terre situé dans l'îlet borné par les rues Chartres, Royale, St Louis et Conti ...

...

4 Un certain lot de terre situé dans l'îlet ... rues Esplanade, Mayer ...

...

5 Un certain lot de terre ... rues Bagatelle et Paix ...

...

Termes et Conditions—Un cinquième comptant et la balance à un crédit de 1, 2 et 3 ans ...

...

Mobilier.
Succession de feu Samuel Hanson.
PAR GARDNER SMITH, Encanteur,
Bureau No 1, Commercial Place.

IL sera vendu jeudi, 7 juin, à 4 heures de l'après-midi, à l'ancienne demeure du défunt rue Bienville, entre les rues Tremé et Marais, par ordre de l'honorable J. N. Lea, juge de la Deuxième Cour de District pour la paroisse d'Orléans, portant la date du 11 mai 1855 et à moi adressé un mobilier comprenant en partie: beaux bois de lit en acajou, armoire, commode, chaises, tables, &c.
Conditions—comptant 26mai—...

Terrains très bien situés dans la rue Apolon, pour des résidences de famille—Vente de consentement des parties, sans réserve quelconque.

PAR J. A. BEARD & MAY,
J. A. Beard, Encanteur.

SAMEDI 2 juin 1855, à midi, il sera vendu à l'encan, à l'Arcade de Banks, les propriétés suivantes de très grande valeur, savoir:

Trois terrains ou portions de terre, situés dans le Quatrième District, dans l'îlet compris entre les rues Apolon, Ste Thérèse, Washington et Sixième

1—**Cinq terrains** qui seront vendus en bloc, formant encoignure des rues Apolon et Washington, ayant en tout 107 pieds de face à la rue Apolon, sur une profondeur et façade à la rue Washington de 150 pieds. Cette propriété est en pleine culture, renferme des arbres fruitiers de choix, des plantes exotiques et des arbrisseaux, avec une serre chaude et autres améliorations.

2—**Un autre morceau de terre**, touchant aux terrains ci-dessus décrits, ayant 71 pieds 5 pouces 7 lignes de face à la rue Apolon, sur une profondeur de 150 pieds entre lignes parallèles. Il y a sur ce terrain une maison confortable avec des dépendances et les mêmes arbres fruitiers, arbrisseaux, &c., que les terrains ci-dessus décrits.

3—**Un autre morceau de terre**, touchant aux terrains ci-dessus décrits, ayant 71 pieds 5 pouces 7 lignes de face à la rue Apolon, sur une profondeur de 150 pieds entre lignes parallèles. Les bâtisses sont de vastes écuries et autres dépendances, et un jardin ayant des arbres fruitiers, &c, comme les terrains ci-dessus.

Ces terrains forment un des meilleurs emplacements, à la Nouvelle Orléans ou dans les faubourgs, pour des résidences de famille, ayant l'avantage du chemin de fer et des omnibus qui passent toutes les quarts d'heure. La terre est très haute et parfaitement cultivée.

Conditions—Un tiers comptant, la balance à 1 et 2 ans de crédit, en billets portant hypothèque sur les propriétés, avec intérêt à raison de 6 pour cent l'an à partir du jour de la vente jusqu'à l'échéance, et dans le cas de non paiement à l'échéance, intérêt à raison de 8 pour cent l'an jusqu'à parfait paiement.

Les actes de vente pardevant Th. Guyol, notaire public, aux frais des acquéreurs. 24 mai—...

Vente à la folle enchère d'un premier acquéreur.
Succession de feu Chs. Lamarque Sr.
Propriétés améliorées de valeur, avec des actions de la Banque des Citoyens, faisant face à la rue des Remparts.

PAR N. VIGNIE, encanteur.

EN vertu d'un ordre de l'honorable Deuxième Cour de District de la Nlle-Orléans, il sera vendu à l'encan, samedi 2 juin 1855, à midi, dans la Rotonde de l'Hôtel St Louis, pour le compte et à la folle enchère d'un premier acquéreur qui ne s'est pas conformé aux conditions de l'adjudication qui lui a été faite le 21 avril 1855 de la propriété ci-après décrite:

Un terrain situé dans l'îlet compris entre les rues Remparts, Dumaine, Ste-Anne et St-Claude, ayant, au pied français, 30 pieds de face à la rue des Remparts, sur une profondeur de 14 pieds, entre lignes parallèles—ensemble toutes les bâtisses et améliorations qui s'y trouvent et 121 actions de la Banque des Citoyens de la Louisiane, qui y sont attachées.

Termes et conditions—L'acquéreur fournira premièrement un billet de $4,160 en faveur de la dite Banque, payable le 1er janvier 1856 et renouvelable annuellement, selon sa charte. Deuxièmement, trois bons de contribution de $130 chacun payables le 1er mai 1855, 1856, 1857 respectivement. Le dit acquéreur payera comptant $130 déjà eu et payera 10 pour cent d'intérêt par an, $4,190 à partir du 1er janvier 1855 jusqu'au jour de la vente, et après cette époque, l'intérêt sur le dit billet de $4,160 sera de 6 1/4 pour cent par an.

Pour le reste des paiements de l'adjudication un quart comptant la balance à 6, 12 et 18 mois de crédit, en billets **sans endosseurs** et portant hypothèque sur les dites propriétés. Les billets qui ne seront pas payés à l'échéance porteront intérêt à raison de 8 pour cent l'an jusqu'à parfait paiement.

Les actes de vente pardevant M. E. Barnett, notaire public. 23mai—2 25 ...

BUREAU DE L'EXECUTIF,
Baton Rouge, 25 avril 1855

ATTENDU qu'une demande m'a été adressée aujourd'hui par BERNARD TURPIN résidant de la paroisse d'Orléans, pour le cancellement des bons suivants savoir:—Un bon de dix mille piastres, signé par ledit Bernard Turpin comme principal, le 29 septembre 1854, et par les personnes suivantes comme cautions, savoir: A. Carrière, Francisco Tio, A. C. Tremoulet et José M. Lapeyre, comme cautions, chacun pour la somme de deux mille cinq cents piastres—et: Un bon de dix mille piastres, signé par ledit Bernard Turpin, comme principal, le 9 janvier 1854 et par A. Carrière, Francisco Tio, A. C. Trémoulet et José M. Lapeyre, comme cautions, chacun pour la somme de deux mille cinq cents piastres.

Le but de cette proclamation est de donner avis à toutes les personnes qui y sont intéressées de faire connaître au bureau du secrétaire d'Etat, dans les quarante-vingt-dix jours qui suivront la dernière publication de cette proclamation, les raisons pour lesquelles lesdits bons ne seraient pas cancelés et annulés.

Donné sous ma signature et le sceau de l'Etat, à Baton Rouge, ce 25 avril A. D. 1855 et la soixante dix neuvième année de l'indépendance des Etats Unis d'Amérique.
[L. S.] Par le Gouverneur. P. O. HEBERT.
ANDREW S. HERRON,
Secrétaire d'Etat
28 avr 1—30

Boîtes à espèces, en fer blanc.

UN bel assortiment de boîtes à espèces, en fer blanc, de différentes dimensions fabriquées à notre ordre, très fortes, avec serrure brevetée, boîte à timbres, &c, à vendre par D. FELT & STETSON,
23 av 64 rue de Chartres

ON demande une BONNE CUISINIERE française. S'adresser au bureau de l'Abeille.

VENTES A LENCAN

Grande vente sans réserve, par catalogue, de marchandises sèches, draps, coutils, mérinos, &c., &c.

Succession de feu T. F. Manneville.
PAR N. VIGNIE, encanteur.

EN vertu d'un ordre de l'honorable Deuxième Cour de District de la Nouvelle-Orléans, il sera vendu à l'encan, lundi 11 juin 1855 et jours suivants, à 10 heures du matin, au coin des rues Chartres et Bienville, pour le compte de ladite succession.

Le fonds d'un grand magasin de marchandises sèches comprenant principalement ... grenadine ... soieries de fantaisie, satin ... cravates soie, fleurs artificielles ... coton blanc, de couleur ... drap anglais, flanelle française ... mérinos ... drap coton ... toiles ... peignes ...

Termes ...

...

Succession de A. Dev...

Maison en briques sur la rue de l'Esplanade, Terrains et jolies maisons dans le Troisième District, Esclaves de valeur et à longs termes.

PAR N. VIGNIE, encanteur.

EN vertu d'un ordre de l'honorable ... Cour de District de la Nouvelle-Orléans ... il sera vendu ... Samedi 9 juin 1855, à midi ...

1—Un certain terrain ... rue de l'Esplanade ...

...

Esclaves:

6—...
5—...

...

Vente à long termes

...

PAR N. VIGNIE, encanteur.

EN vertu d'un ordre de l'honorable Deuxième Cour de District de la Nouvelle-Orléans ...

...

Vente par le shérif d'une habitation établie en sucrerie

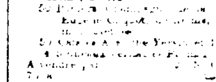

...

G...

P. A. LETOURNEUR,
Successeur de L. F. Delamare,
No 85, rue de la Douane,

...

P...

P...

P...

A...

Marchandises de printemps.

L...

...

A VENDRE—...

NOIX D'ACAJOU ... à vendre par ...
22mai—1 ...

FARINE—100 barils farine ... JOSEPH LANDIS & Co
22mai ...

WHISKEY—... JOSEPH LANDIS & Co
22mai ...

CHANDELLES—... JOSEPH LANDIS & Co
22 mai

AMIDON—... JOSEPH LANDIS & Co
22mai

ALCOOL—... JOSEPH LANDIS & Co

JAMBONS—... JOSEPH LANDIS & Co

HUILE DE GRAISSE—... JOSEPH LANDIS & Co
22mai

VIN rouge en débarquement ... capsules et étiquettes ... navire Otomoco ... R. CAHUZAC & Co,
18 mai

A VENDRE en débarquement ... BOYER FRERES, V. BENQUET & Co.
Encoignure Moreau et Mandeville.
9av

EN magasin ...
35 barils ...
300 ...
...

VINS ET LIQUEURS DE CHOIX.

E... autres marchandises ...

Vins—Madère Old Reserve ... Sherry ... Harmony et ... vin de Porto ... mousseux, Crème de Bouzy ... stick et plusieurs autres ... blanc et rouge de toute qualité en barriques et en caisses.

Genièvre de Hollande, rum de la Jamaïque et de Sainte Croix, whiskey d'Ecosse et d'Irlande, whiskey ... Bourbon et Old Rye ... eau-de-vie ... Martell et Godard, 200 caisses de bière ... et porter, en quarts et pintes, en un mot tout ce qui concerne ce genre d'affaires. Toutes ces marchandises sont offertes à des conditions les plus libérales pour du comptant ou en papier sur la ville.

300 pipes de **Porter et Ale**, en bouteilles et demi bouteilles SEWELL T. TAYLOR,
dec 15 rue Royale

Magasin de Meubles.
GROSJEAN & BENETEAU,
Rue Bienville No 32, Enc. Passage de la Bourse,

ONT constamment en magasin un assortiment complet de meubles de toutes les qualités, des meilleures manufactures du Nord et de l'Ouest, tels que:

Lits, bureaux, toilettes, armoires, dos à glace, sécrétaires et bois de rose, chaises, tables de toutes dimensions, sofas, divans, mobiliers de salons en bois de rose; de chambre en bois de rose, en acajou, ... en bois peint (chambres ...), tapis, &c., &c.

Ils se chargent aussi de la réparation des meubles en échange et se magasin ...
15jan v—15(pdf)