

3 Il Manierismo: Sanmicheli,
Sansovino, Vasari, Vignola,
Palladio

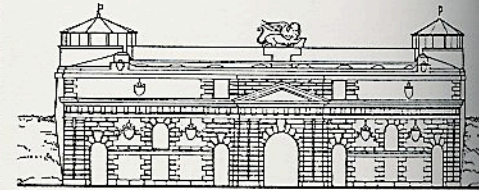

Michele Sanmicheli (1484-1559)

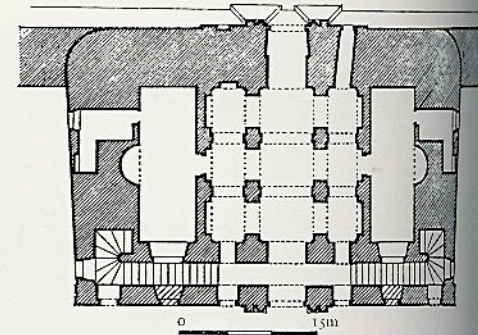
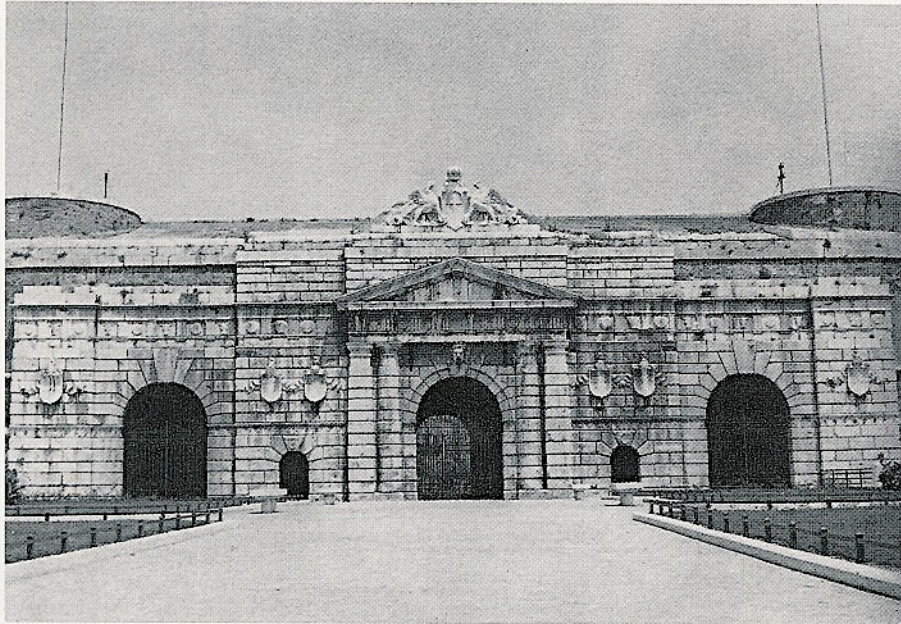

95. (a sinistra) Michele Sanmicheli: Verona, porta Nuova, 1533-1540

96. (in alto) Michele Sanmicheli: Verona, porta Nuova, 1533-1540, pianta e prospetto

97. (in basso) Michele Sanmicheli: Verona, porta Palio, 1555-1560, pianta

98. (a destra) Michele Sanmicheli: Verona, porta Palio, iniziata nel 1555 circa

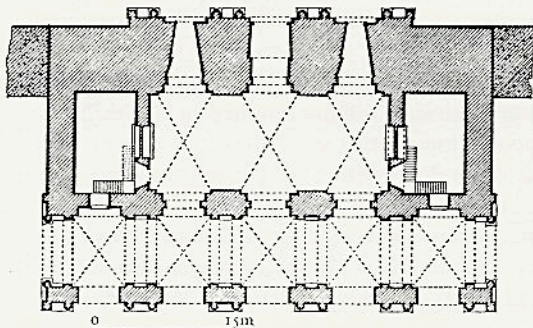

Michele Sanmicheli (1484-1559) palazzo Bevilacqua a Verona 1530 circa

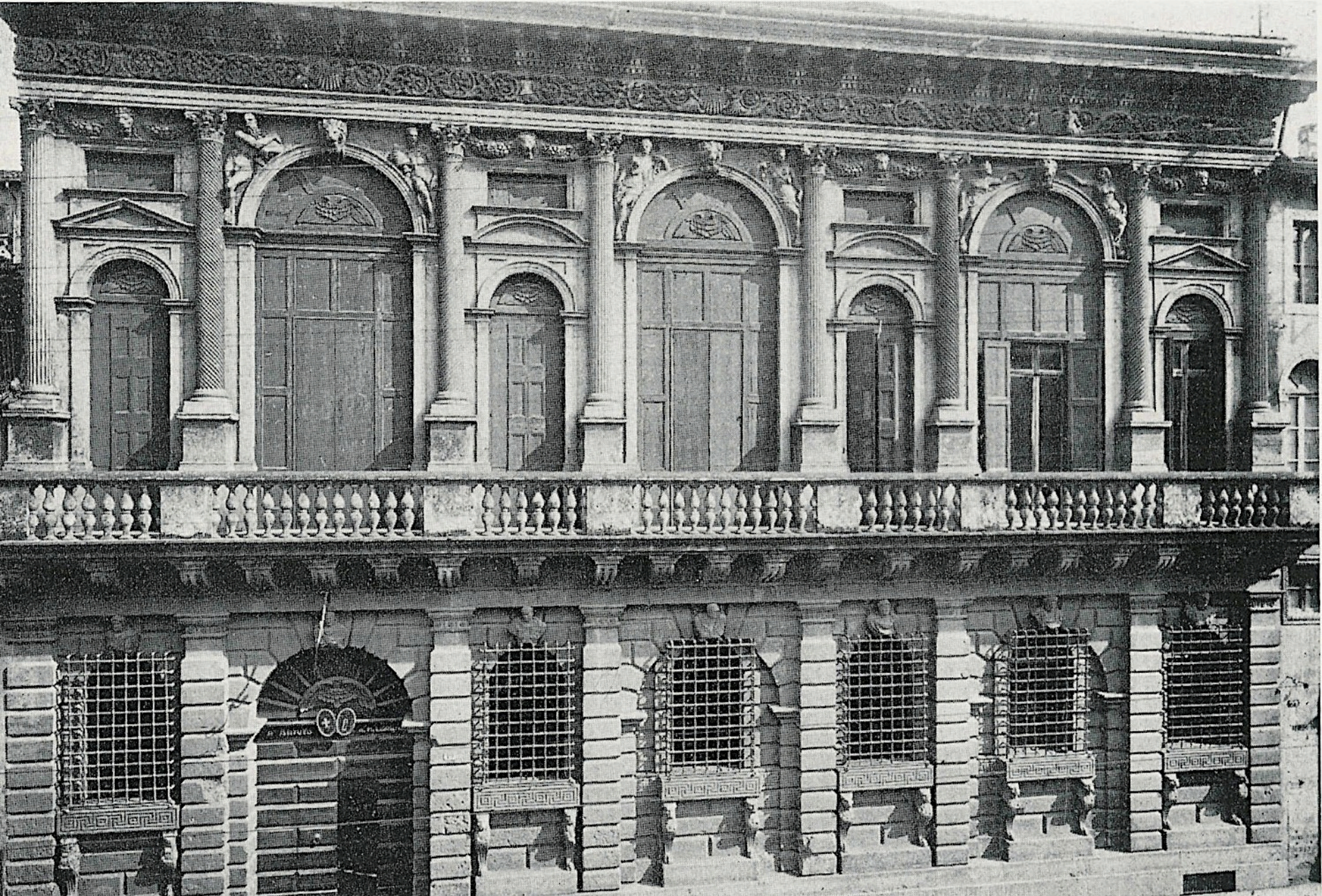

Michele Sanmicheli, palazzo Grimani a Venezia dal 1556

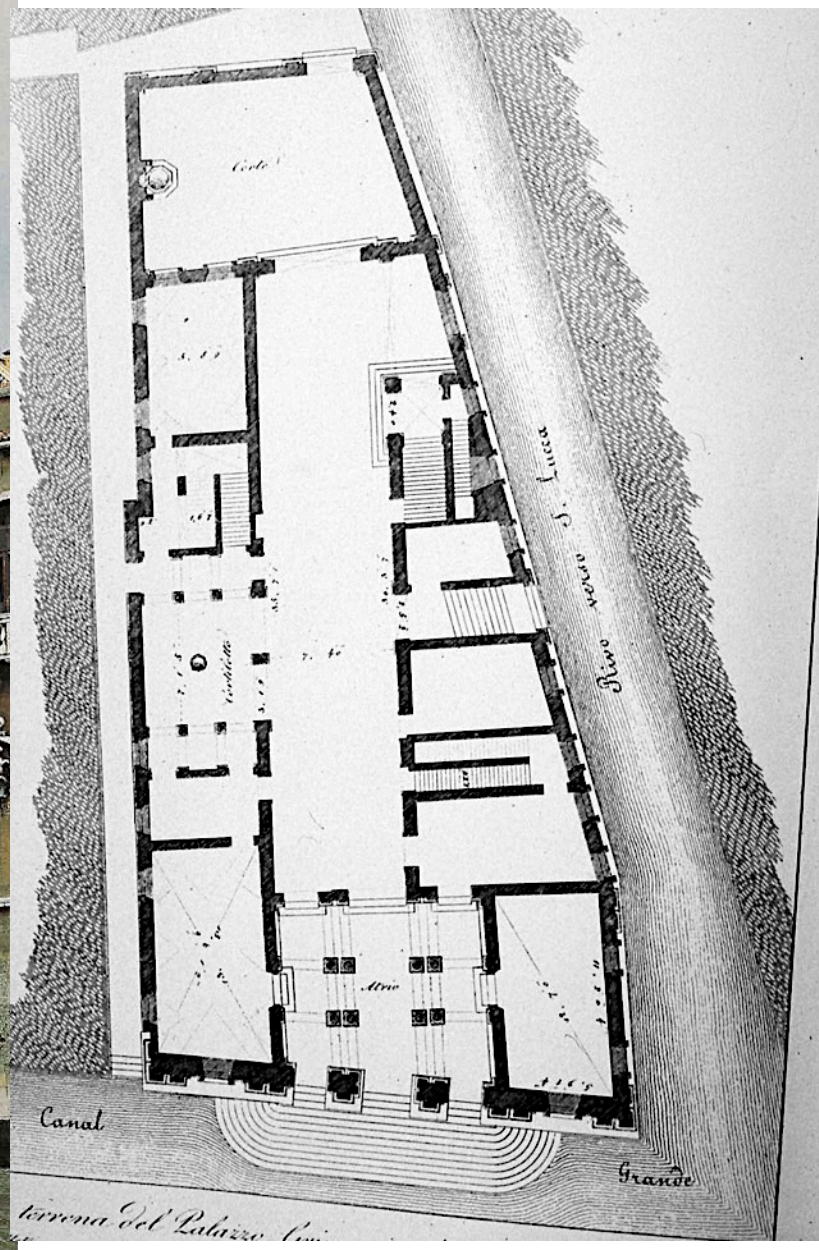

Michele Sanmicheli palazzo Corner a San Polo 1549, Serlio Libro IV, Venezia
1537

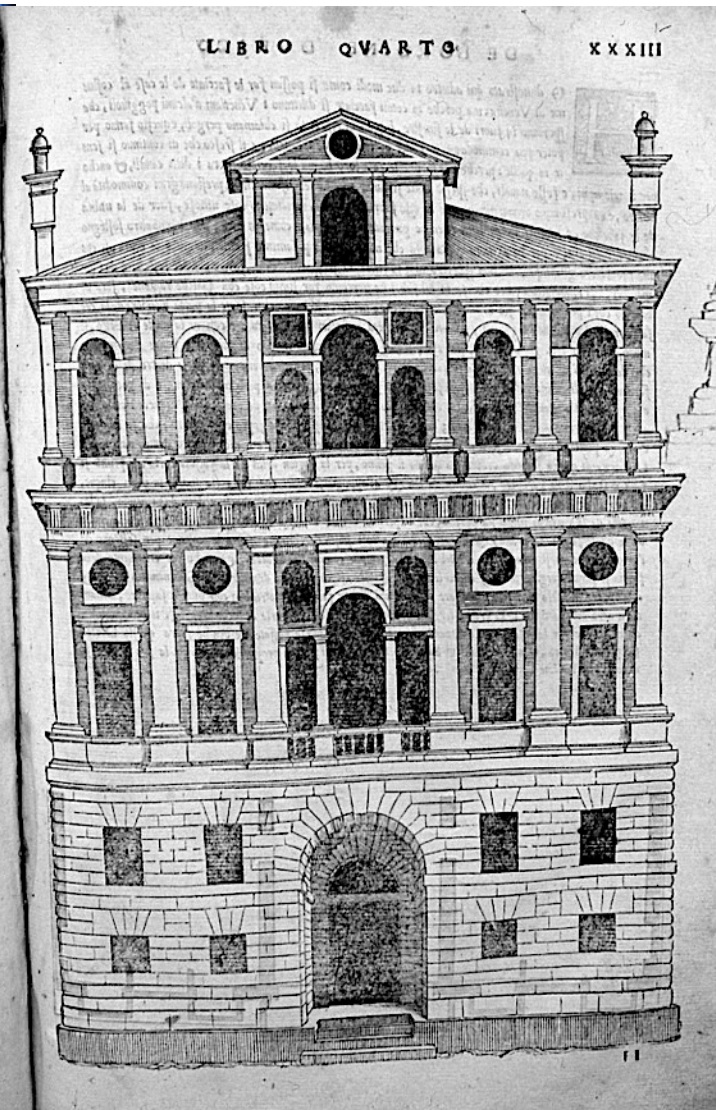

Jacopo Tintoretto Jacopo Tatti detto il Sansovino Firenze Uffizi



Jacopo Tatti detto il Sansovino (1486-1570) libreria 1536



Loggetta 1537e procuratie vecchie



Jacopo Tatti detto il Sansovino in zecca 1536



Jacopo Tatti detto il Sansovino villa Garzoni a Pontecasale 1540



Jacopo Tatti detto il Sansovino ca' Corner iniziata nel 1545

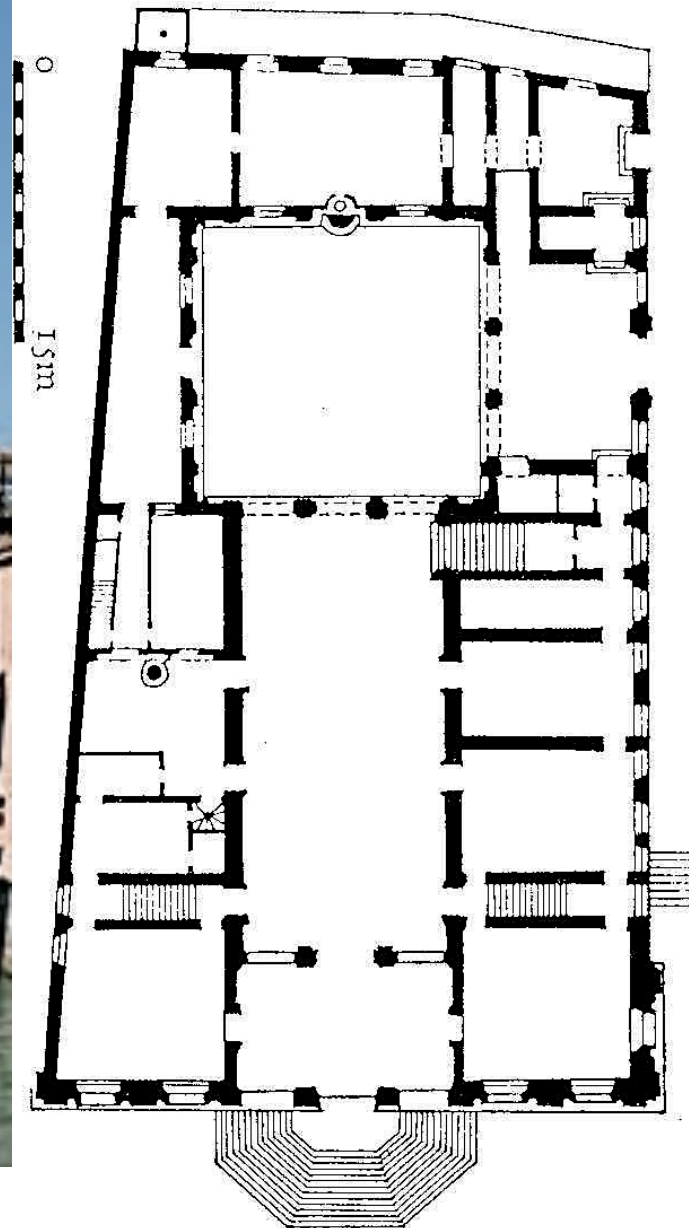

Sansovino ca' Corner iniziata
nel 1545

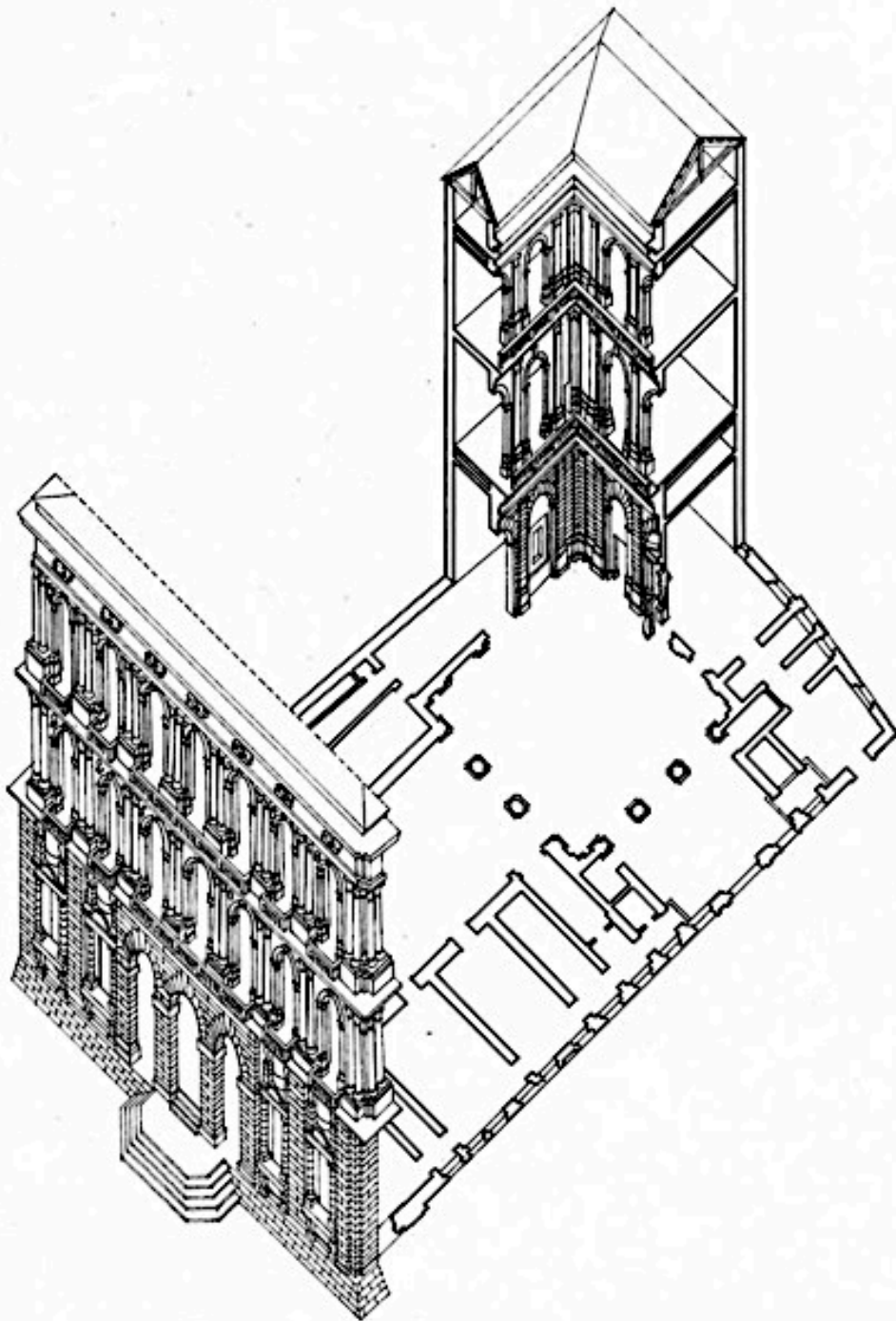

Ca' Dolfin 1545



Sansovino, Fabbriche nuove a Rialto 1553



Case d' Anna a Santa Maria Maggiore 1556 disegno Uffizi album Vasari

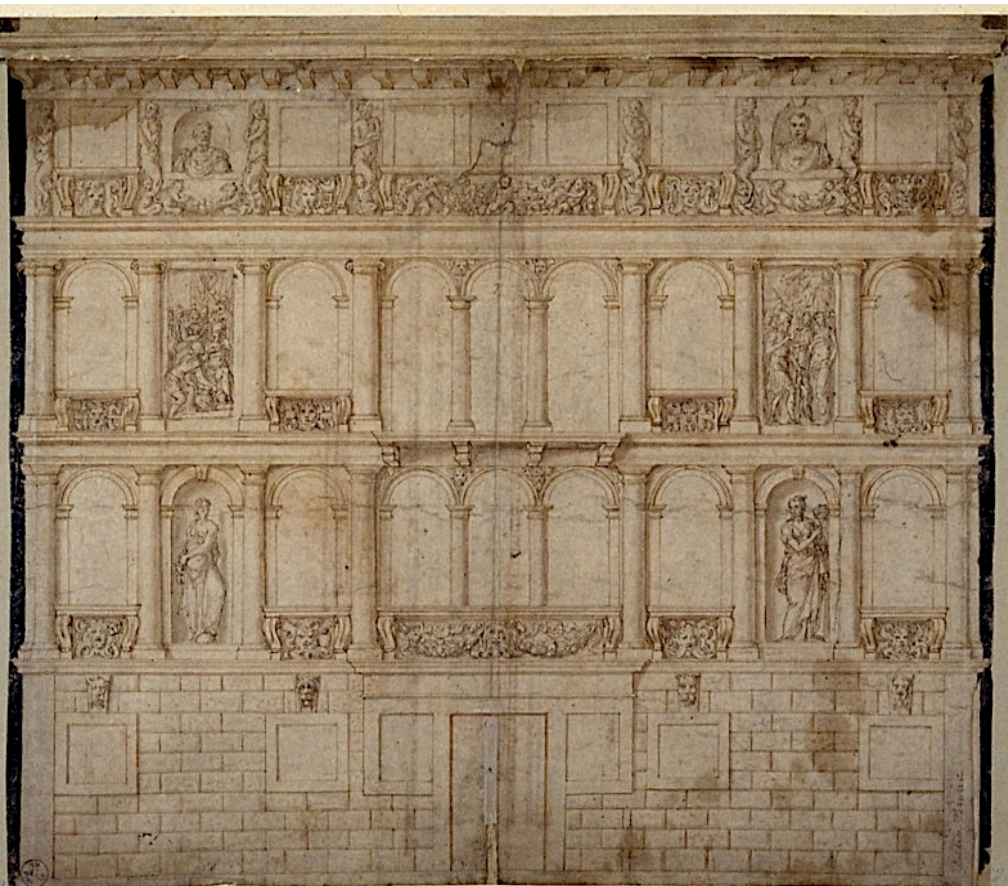

Scala d'oro pal duc 1566 e camino Berlino Bode Museum

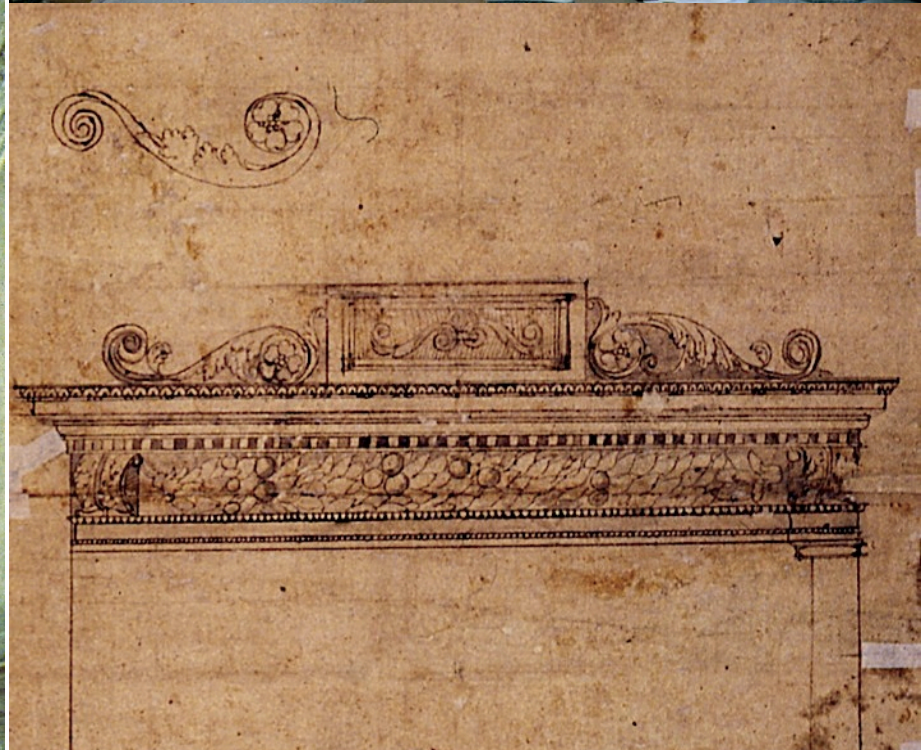

Andrea Palladio 1508-80 ritratto El Greco e frontespizio I Quattro Libri



Andrea Palladio, basilica Vicenza in 1545 Capitano in 1565

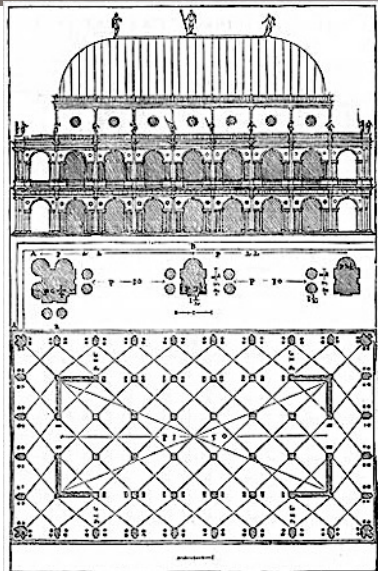

Andrea Palladio palazzo Thiene in. 1542 a Vicenza

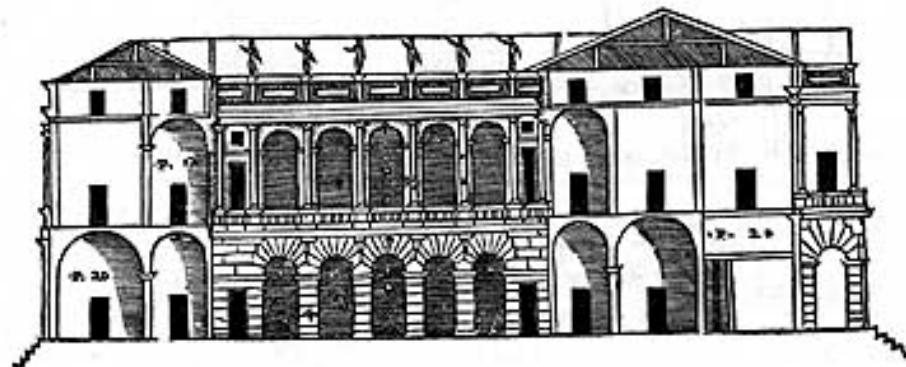
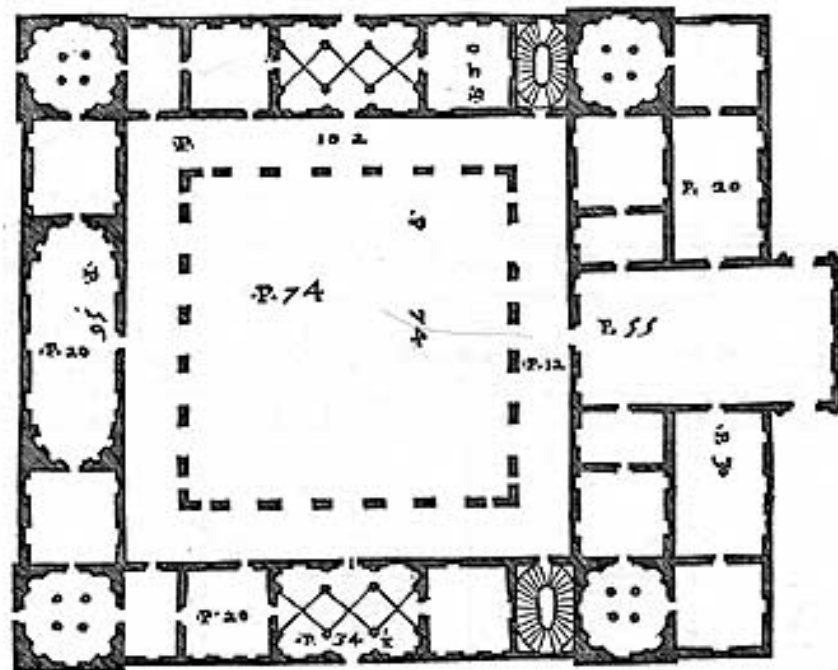

Andrea Palladio palazzo Thiene in. 1542 a Vicenza

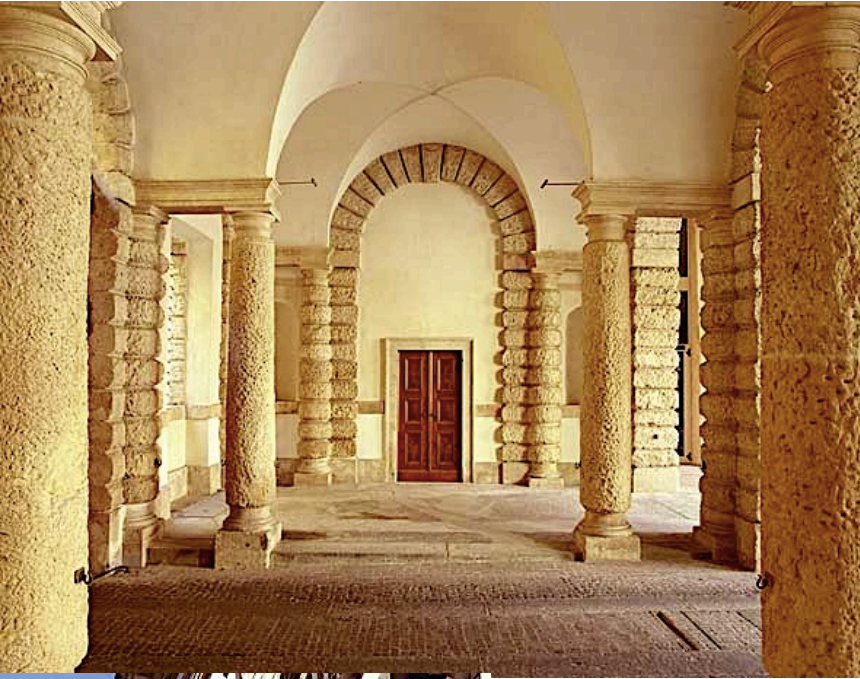

Andrea Palladio palazzo Chiericati in. 1550 a Vicenza

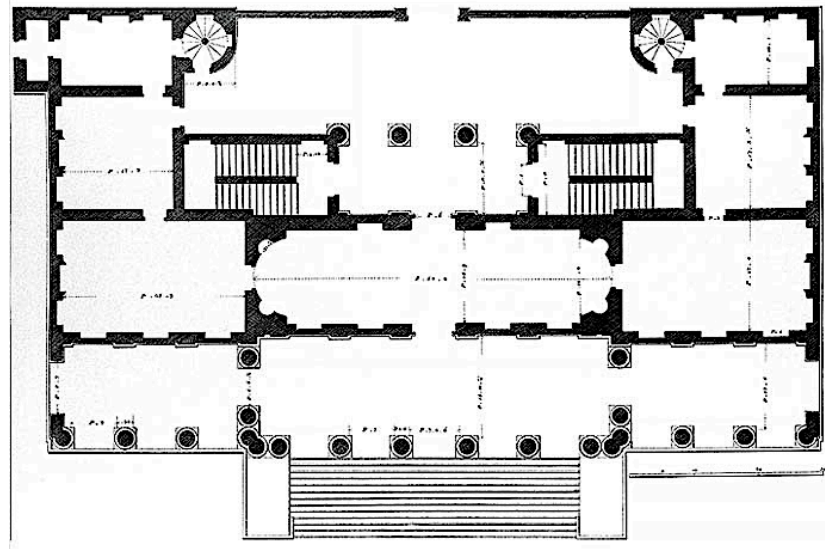

Andrea Palladio palazzo Valmarana in. 1565 a Vicenza

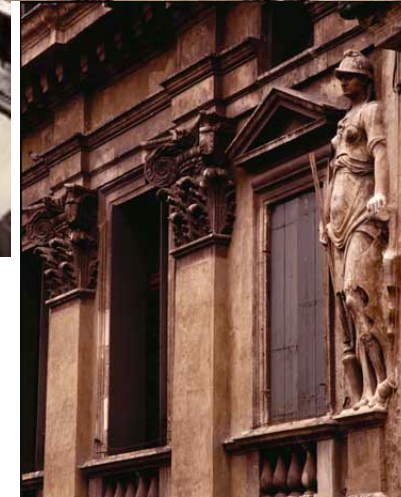
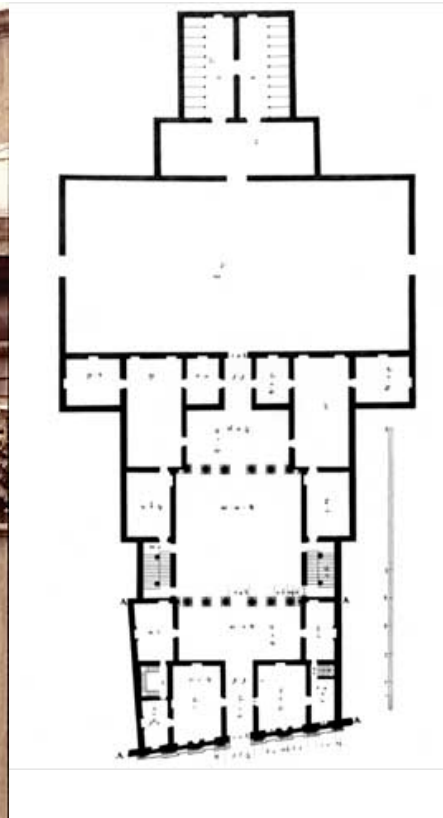

Andrea Palladio villa Serego in. 1565 a s. Sofia VR

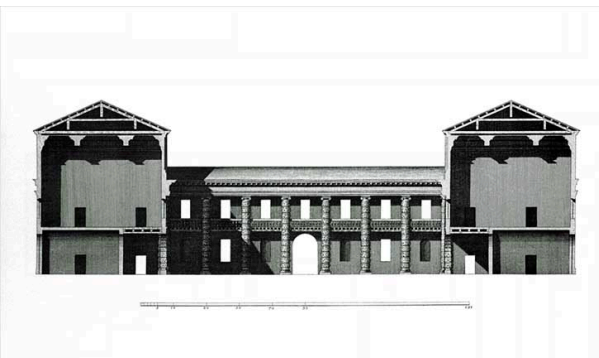
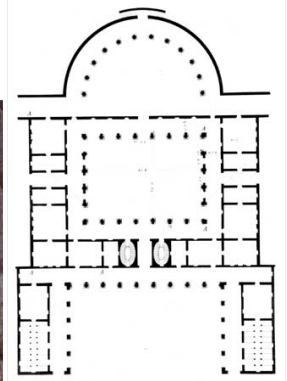
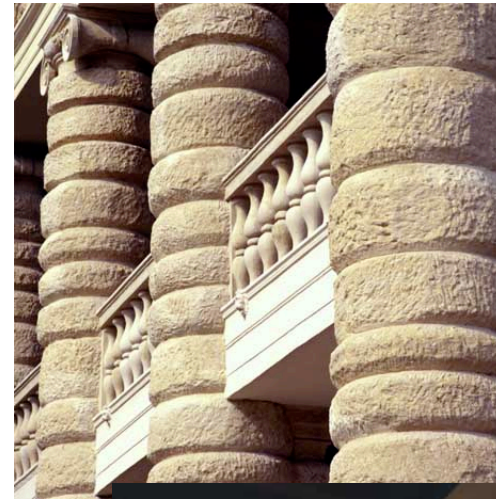

Veronese Daniele Barbaro 1556 Amsterdam Reikmuseum



IN VINEGIA PER FRANCESCO MARCOLINI CON PRIVILEGGI. M D LVI.

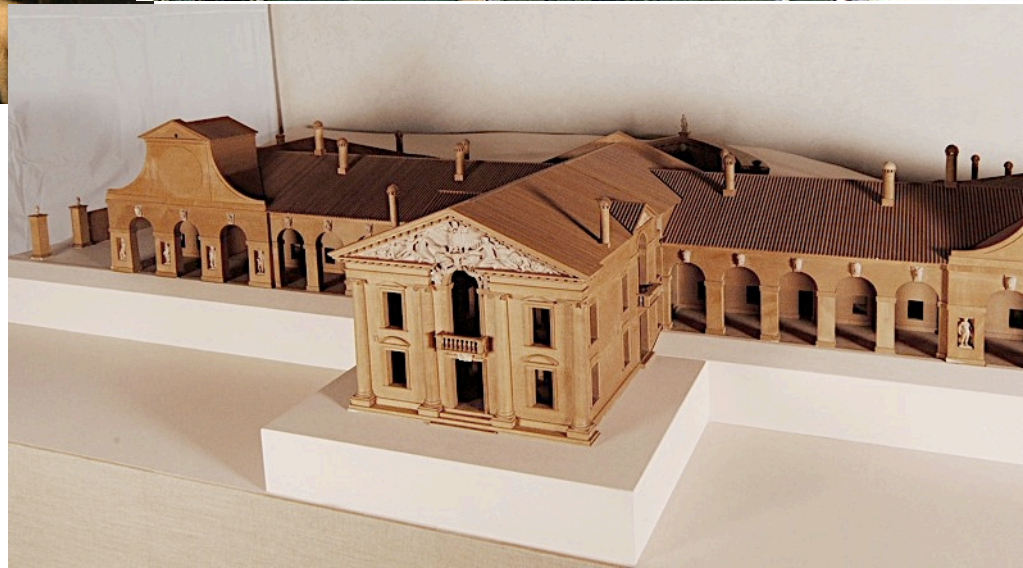

Andrea
Palladio villa
Barbaro a
Maser in.
1554

- Tintoretto Marco
Antonio Barbaro e
Palmanova 1592

Andrea Palladio villa Barbaro a Maser in.1554

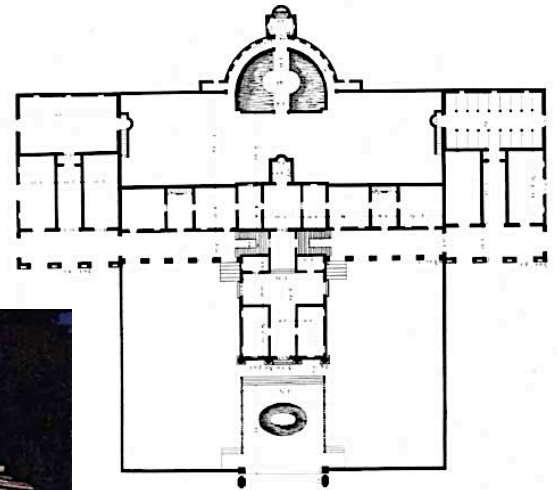
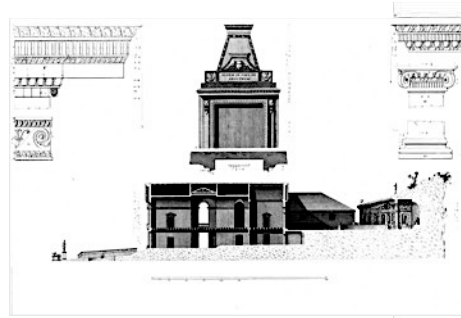

Andrea Palladio villa Barbaro a Maser in.1554

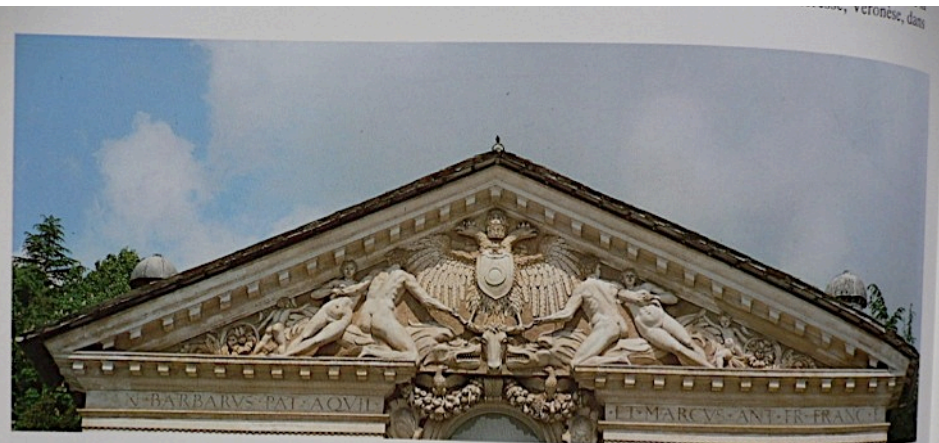
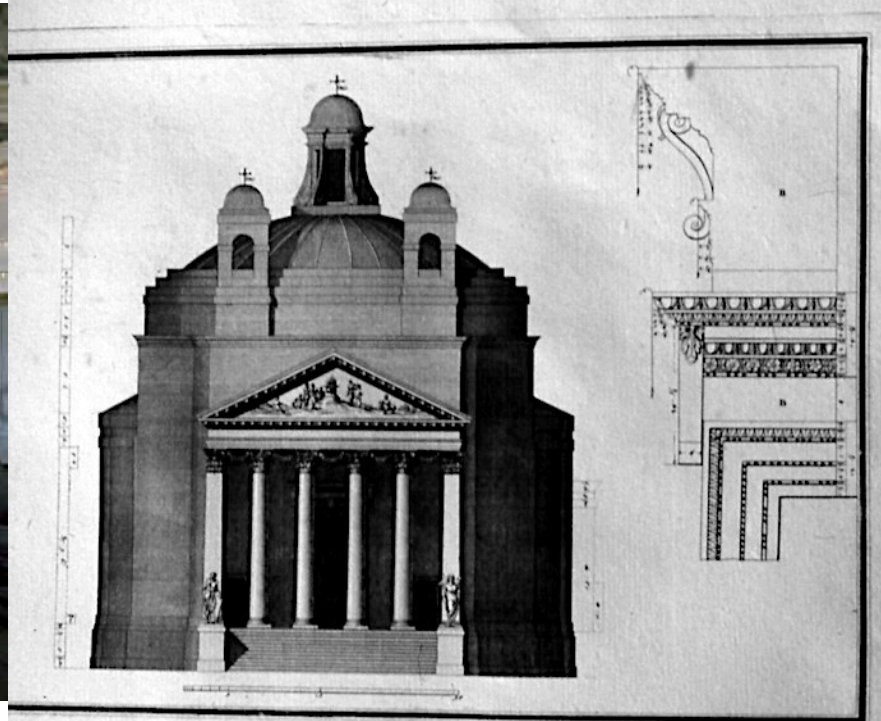

Andrea Palladio villa Almerico la Rotonda a Vicenza in.1556

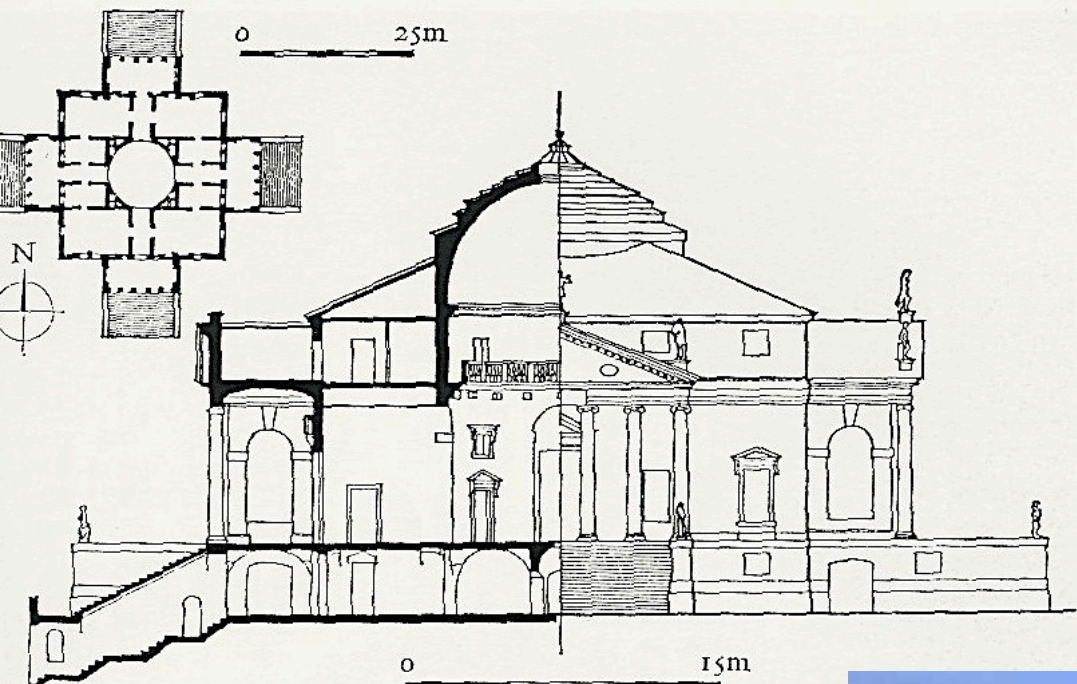

Andrea Palladio Cenacolo S. Giorgio Maggiore Venezia 1560



Andrea Palladio San Francesco della Vigna 1562 e prog per Rialto con pote Tib Rimini

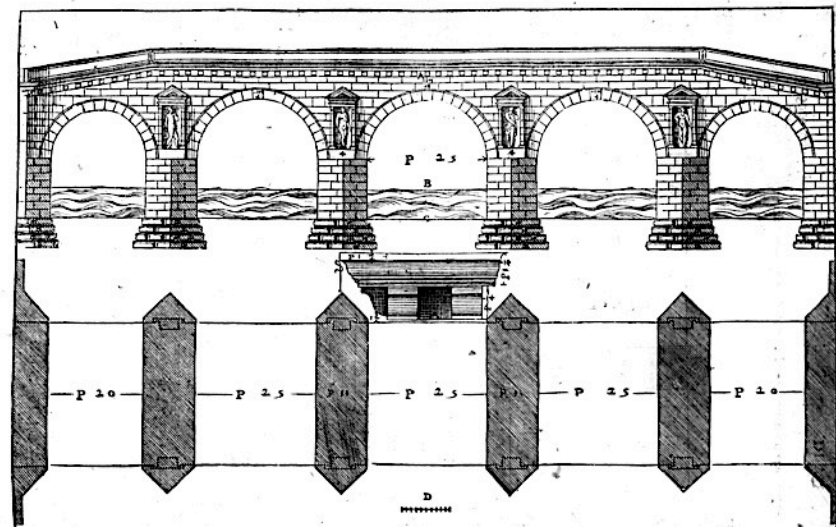
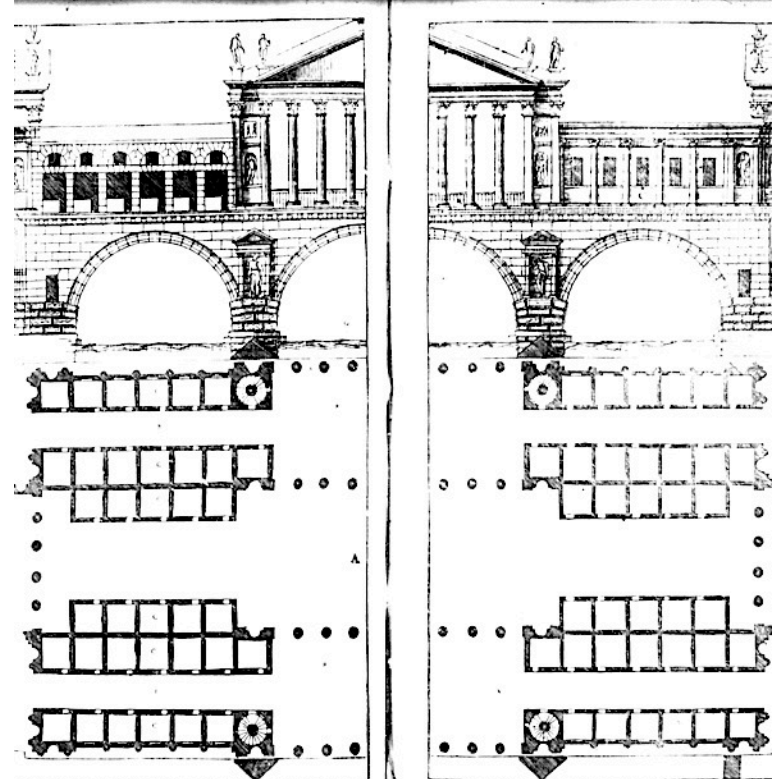
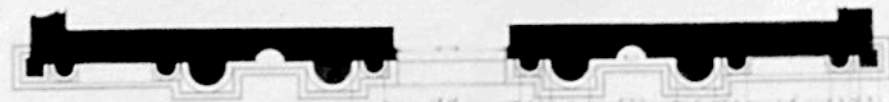

Andrea Palladio basilica S. Giorgio Maggiore Venezia 1565

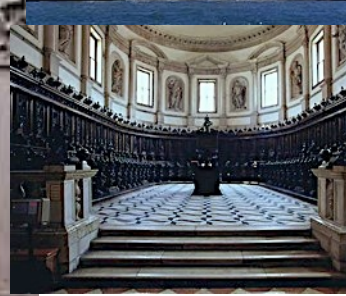
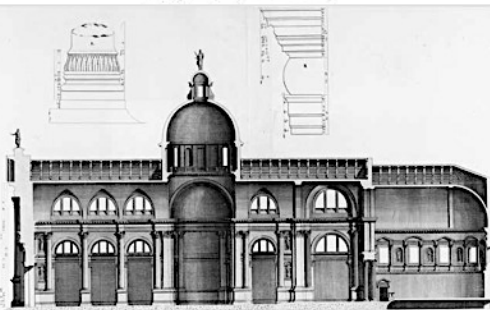
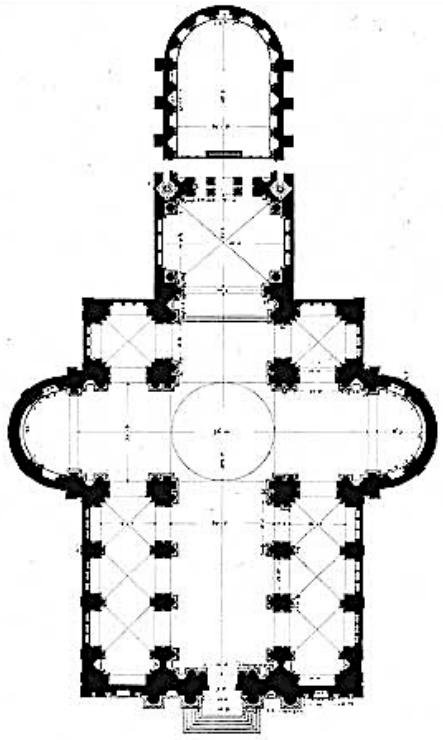

Andrea Palladio basilica S. Giorgio Maggiore Venezia 1565

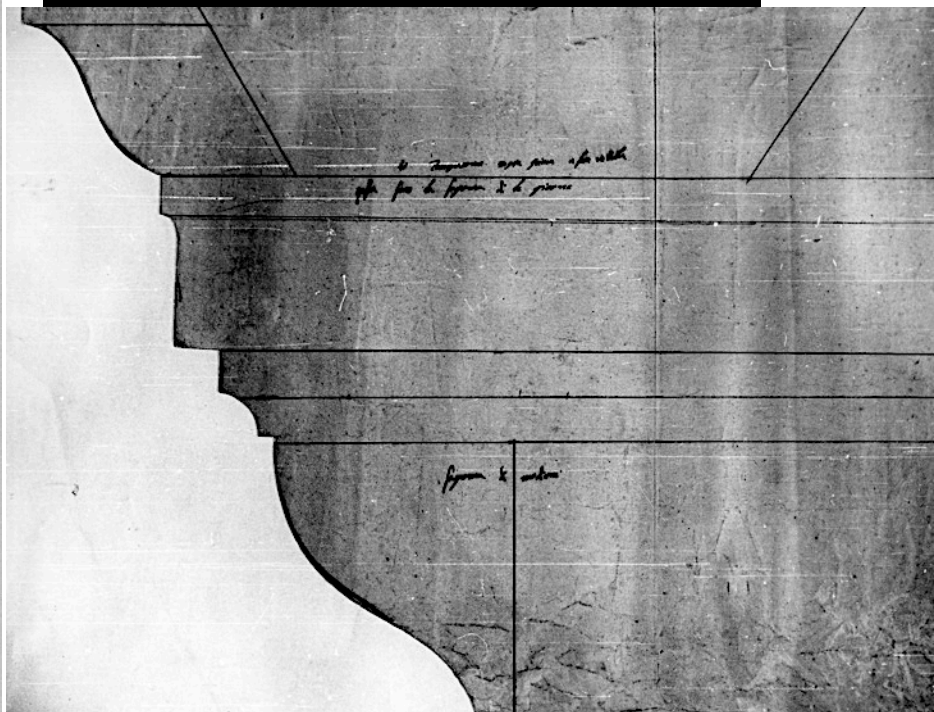
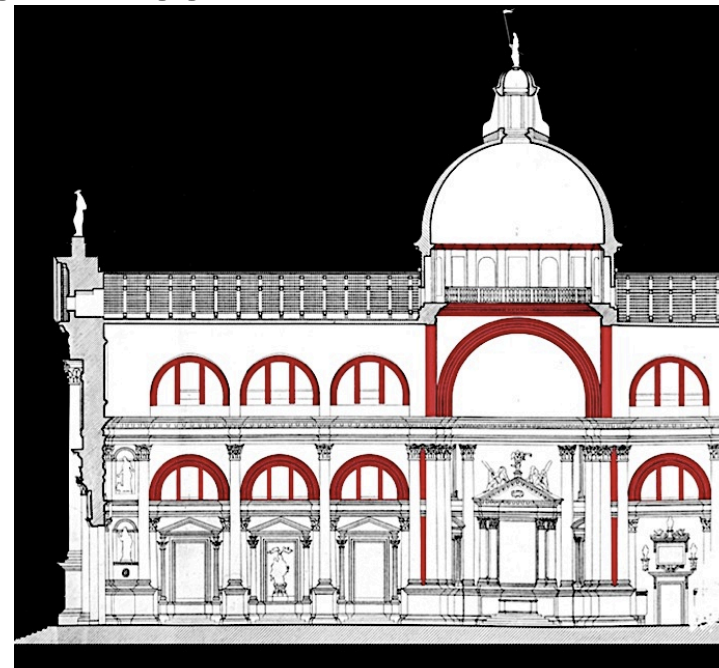

Andrea Palladio Redentor Venezia 1577

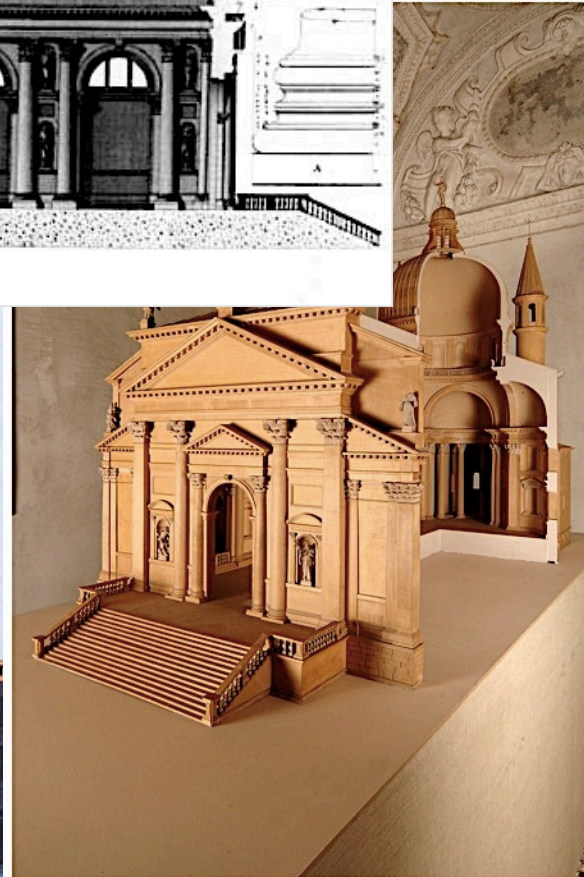
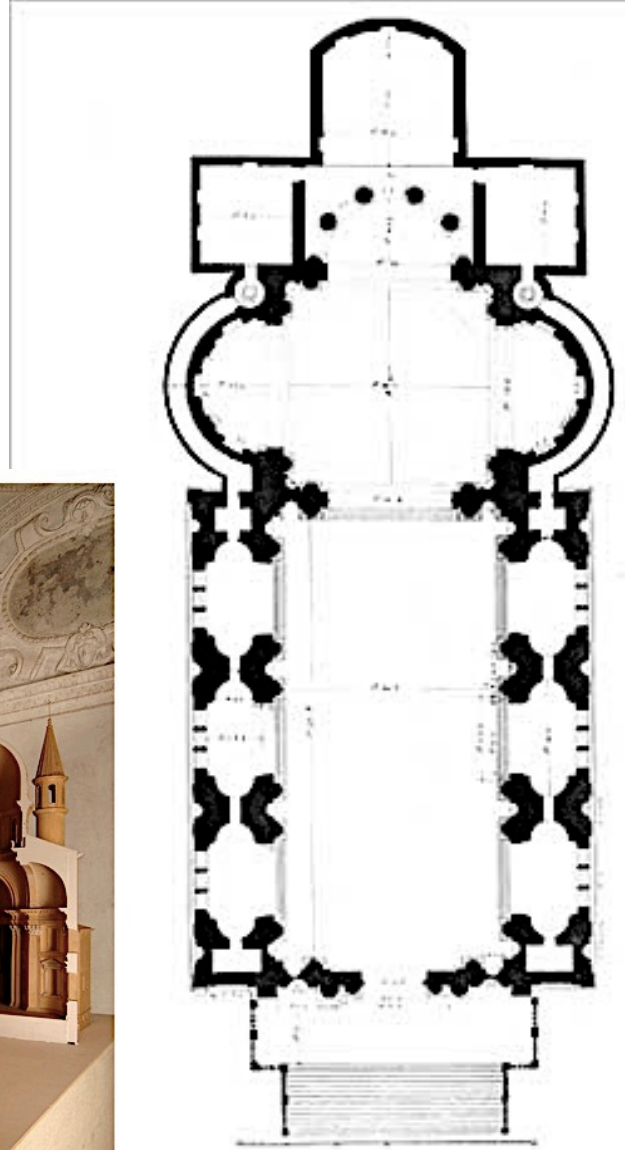
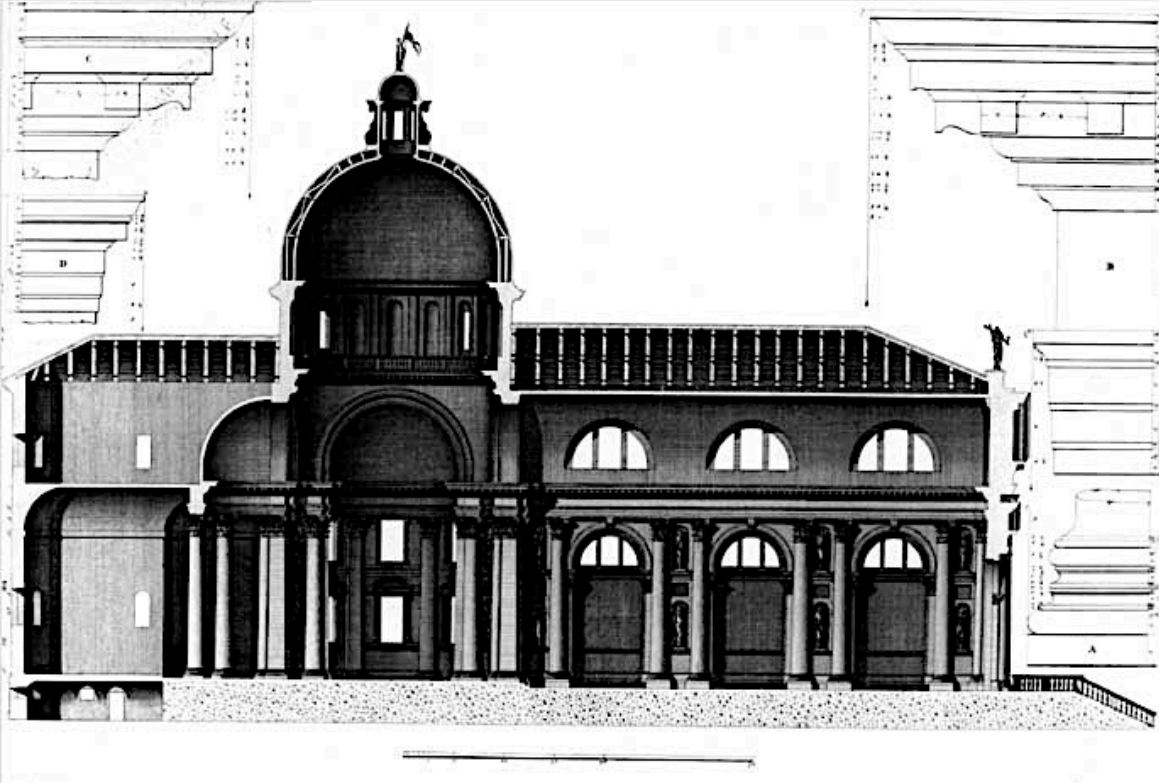

Andrea Palladio Redentor Venezia 1577



Andrea Palladio Redentor Venezia 1577

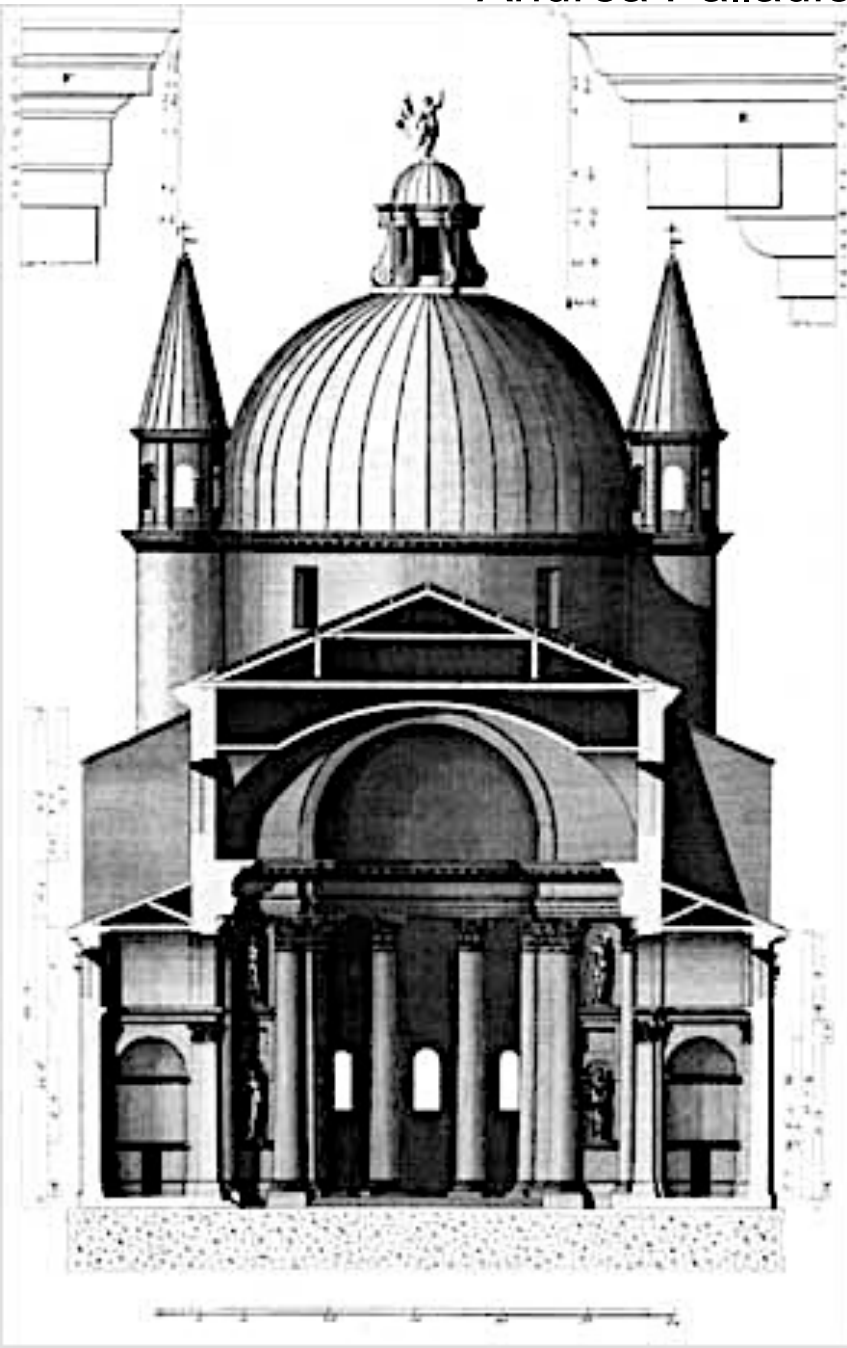

Andrea Palladio e Vincenzo Scamozzi teatro Olimpico Vicenza 1580



Andrea Palladio e Vincenzo Scamozzi teatro Olimpico Vicenza 1580



Andrea Palladio e Vincenzo Scamozzi teatro Olimpico Vicenza 1580

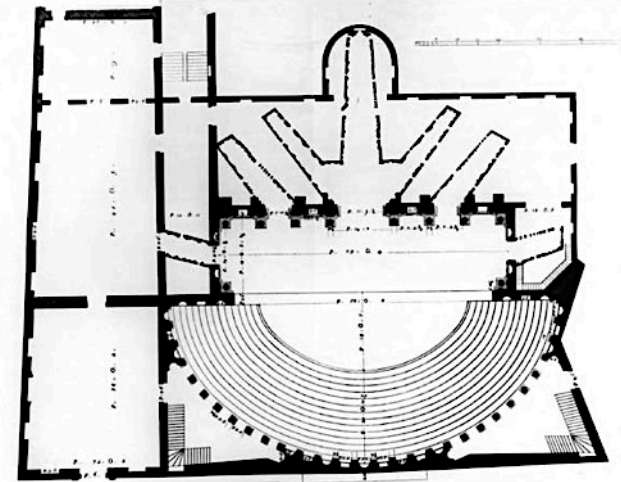
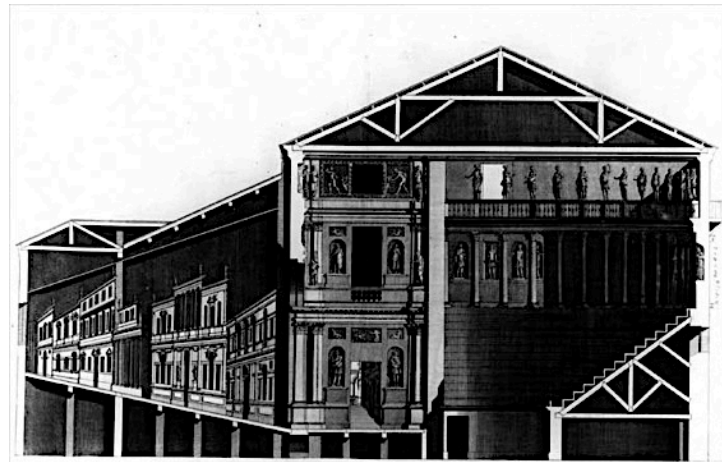

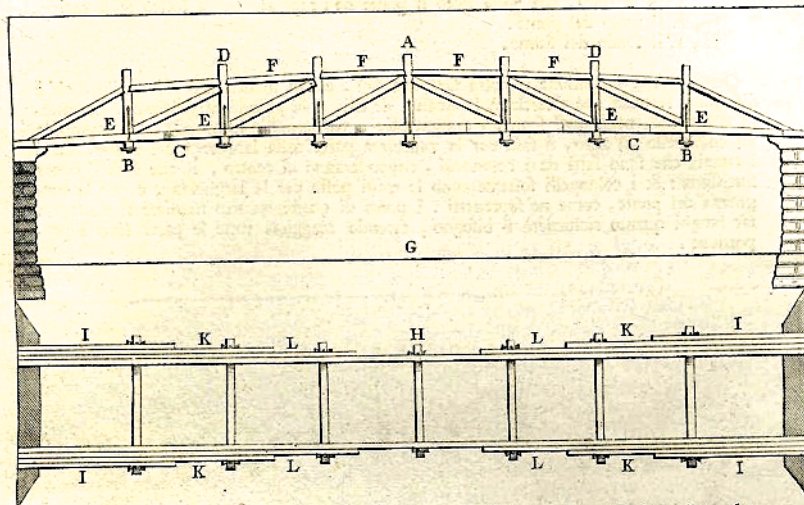

LA inuentione del ponte, che segue, ha la parte di sopra, la quale è quella, che sostenta tutto il carico; fatta di portione di cerchio minore del mezo circolo, & ha le braccia, che vanno da vn colonnello all'altro; così ordinate, che nel mezo de' spacij, che sono tra i colonnelli, s'incrociano. Le trauj, che fanno il fuolo del Ponte, sono incatenate à i colonnelli con arpefi, come nelle inuentioni di sopra. Per maggior fortezza si potrebbero aggiogner due trauj per ogni capo del ponte, le quali affermare ne' pilastri con vn capo, con l'altro arriuassero sotto i primi colonnelli, percioche aiuterebbono molto à sostentar il carico del ponte.

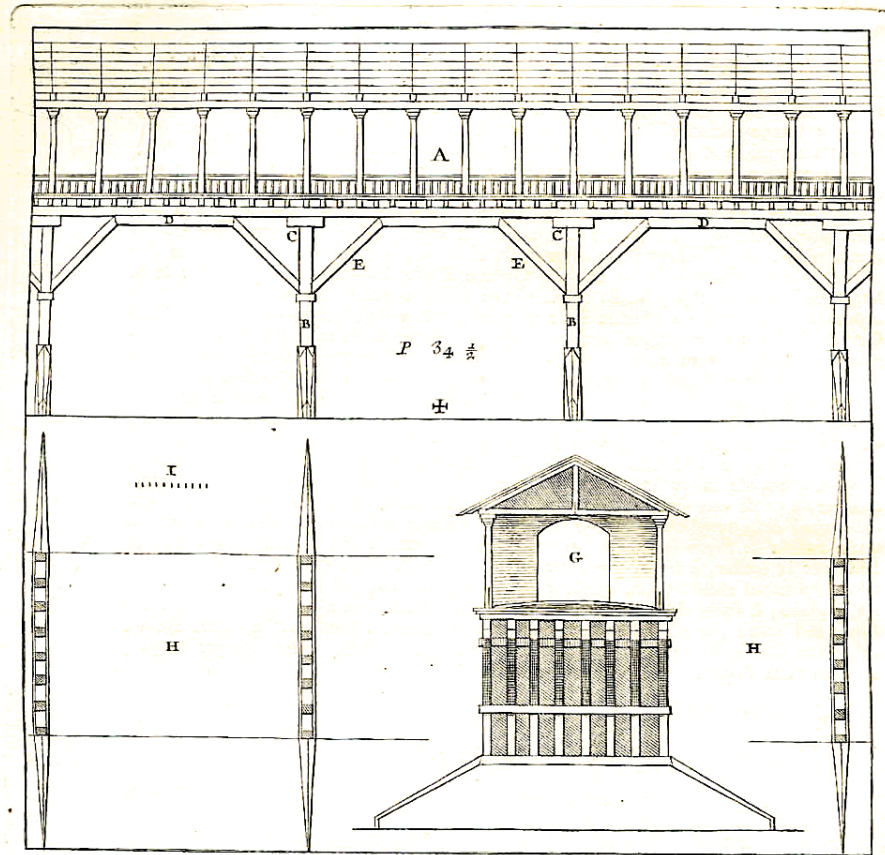
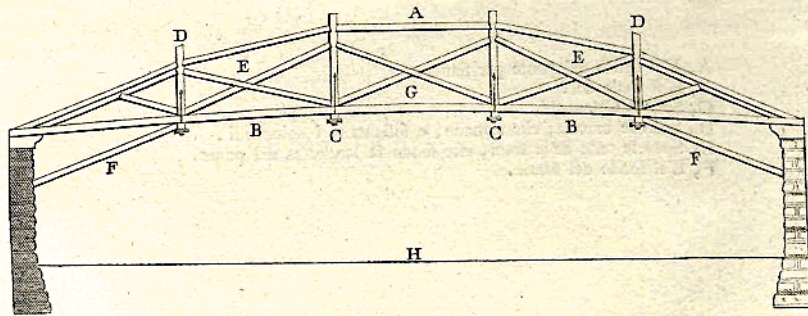

C A P I T O L O X .

Dei Ponti di pietra, e di quello, che nell' edificarli si deue osseruare.

FECERO prima gli huomini i ponti di legno, come quelli, che alla lor presente necessita attendeuanò folamente: ma poi che cominciarono ad hauer riguardo all' immortalità de' lor nomi: & che le ricchezze diedero loro animo, e commodità à cose maggiori, cominciarono à farli di pietra, i quali sono più durabili; di maggior spesa, e di più gloria à gli edificatori. In questi, quattro parti si deuono considerare, cioè, i capi, che nelle ripe si fanno: i pilastri, che nel fiume si fondano: gli archi, che sono sostentati da detti pilastri: & il Pauimento, il qual si fa sopra gli archi. I capi de' ponti deuono farsi fermissimi, e sodi; conciossiache non solo seruino à sostener il carico de gli archi come gli altri pilastri, ma di più tenghino vnito tutto il Ponte, e non lasciano che gli archi si aprano: e però si faranno oue le ripe siano di pietra, ouero

Giorgio Vasari (1511-74) Uffizi in. 1560

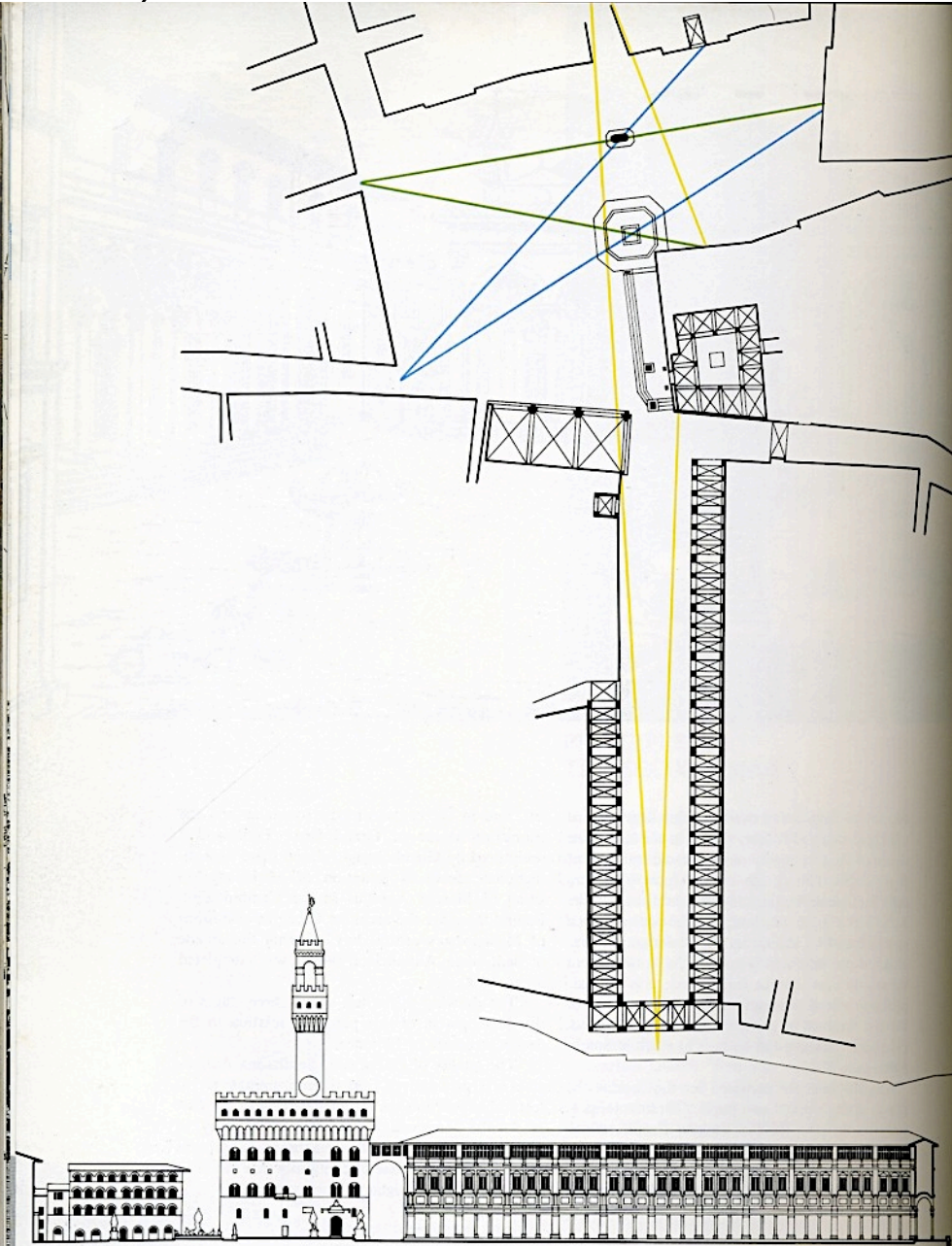

Giardini e grotte, Giambologna Prato
1580, Antonio di Gino Lorenzi Castello



Galeazzo Alessi (1512-72) Villa Cambiaso a Genova 1548

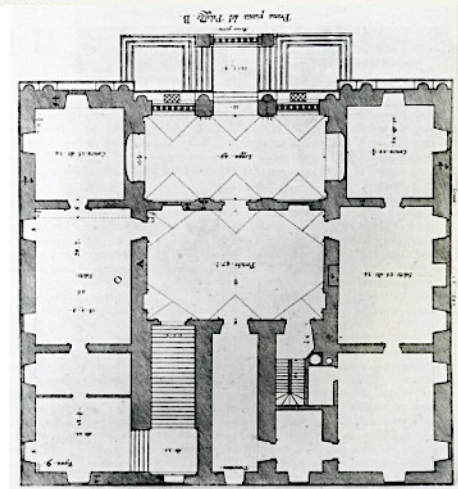

Vignola
a
Regol
a...
Roma
1562



Courtesy of the University of Toronto
S. D. Roma 1562

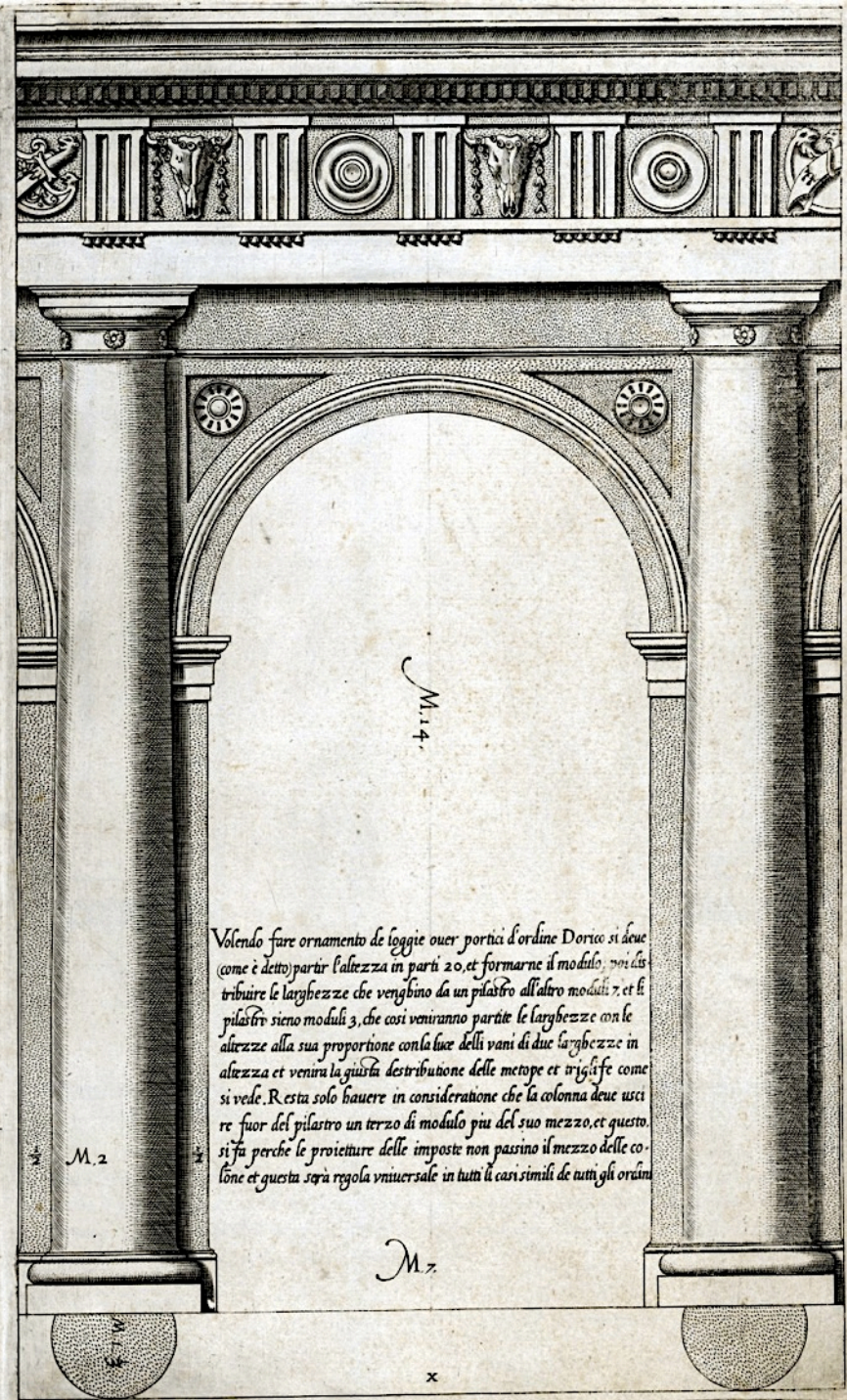

Vignola (Jacopo Barozzi 1507-73), palazzo Bocchi 1545 e Banchi in 1561 a Bologna

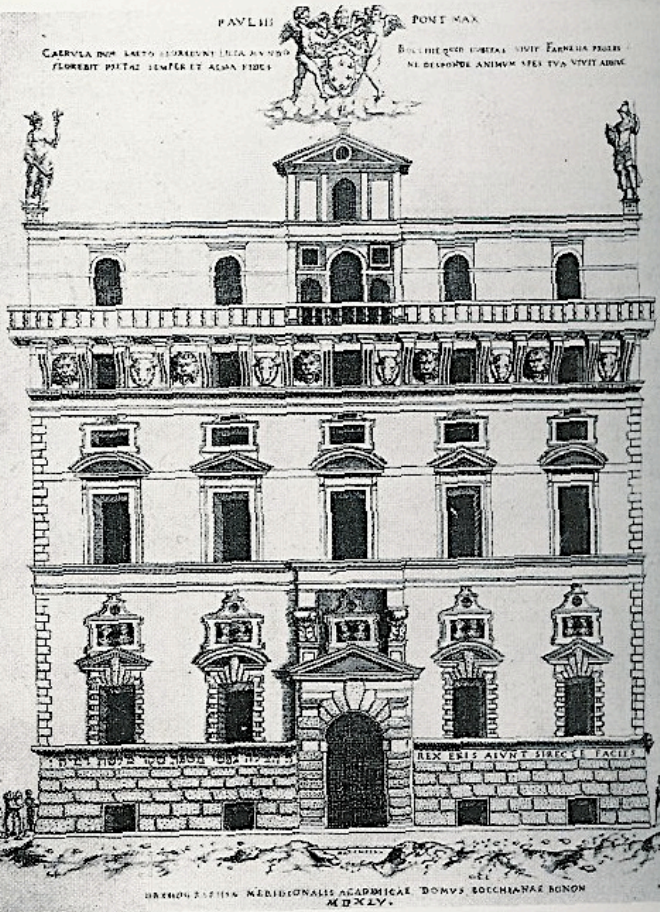

7. Jacopo Barozzi da Vignola: Bologna, portico dei Banchi, iniziato nel 1561

Vignola Vasari Ammannati, Michelangelo villa Giulia a Roma in. 1551 da B. Ammannati



Vignola villa Giulia a Roma in. 1551 da B. Ammannati



Vignola villa Giulia a Roma in. 1551 da B. Ammannati



Vignola pal. Farnese a Caprarola in. 1559

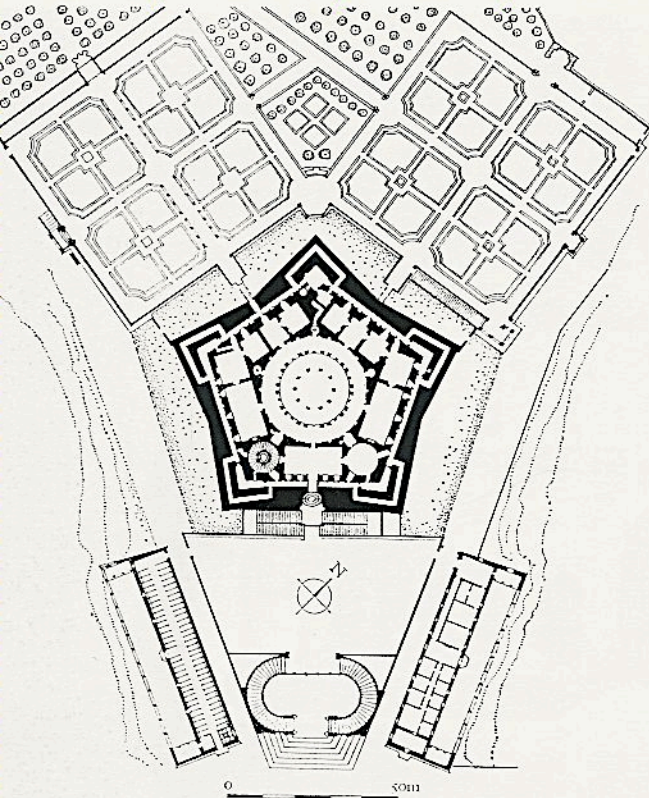

Vignola pal. Farnese a Caprarola in. 1559

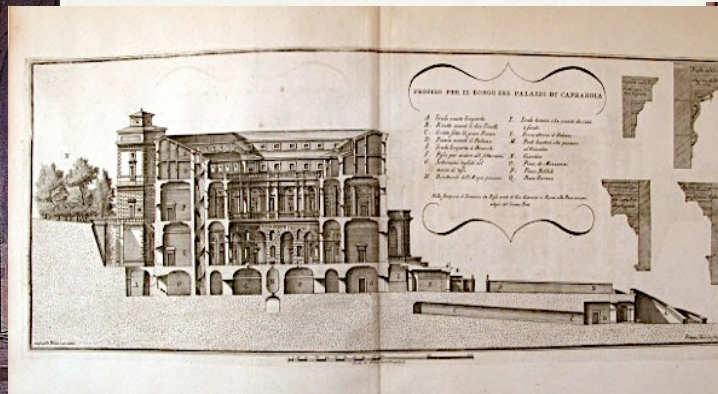
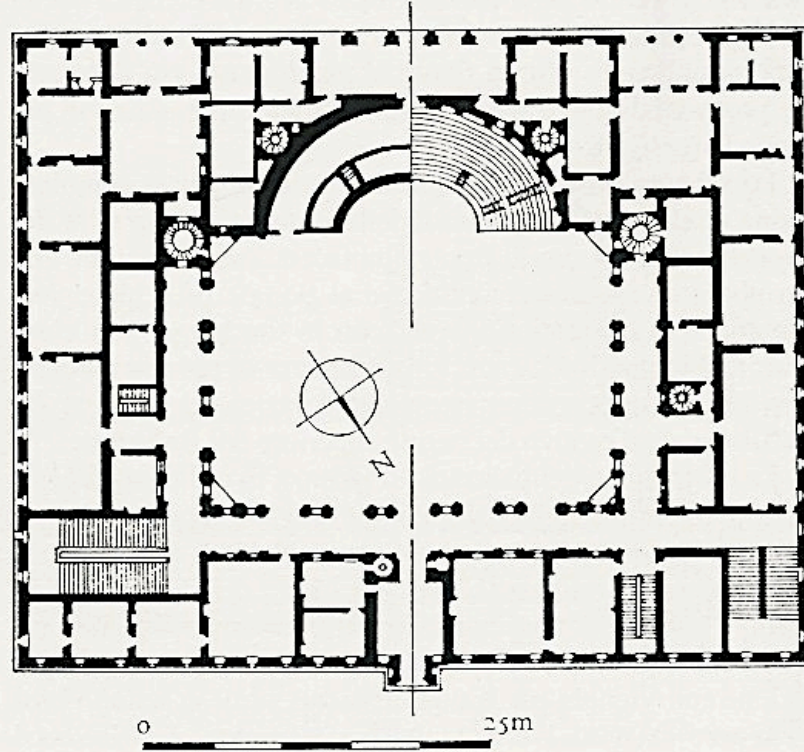

Vignola e Vicino Orsini Sacro Bosco Bomarzo 1550-70

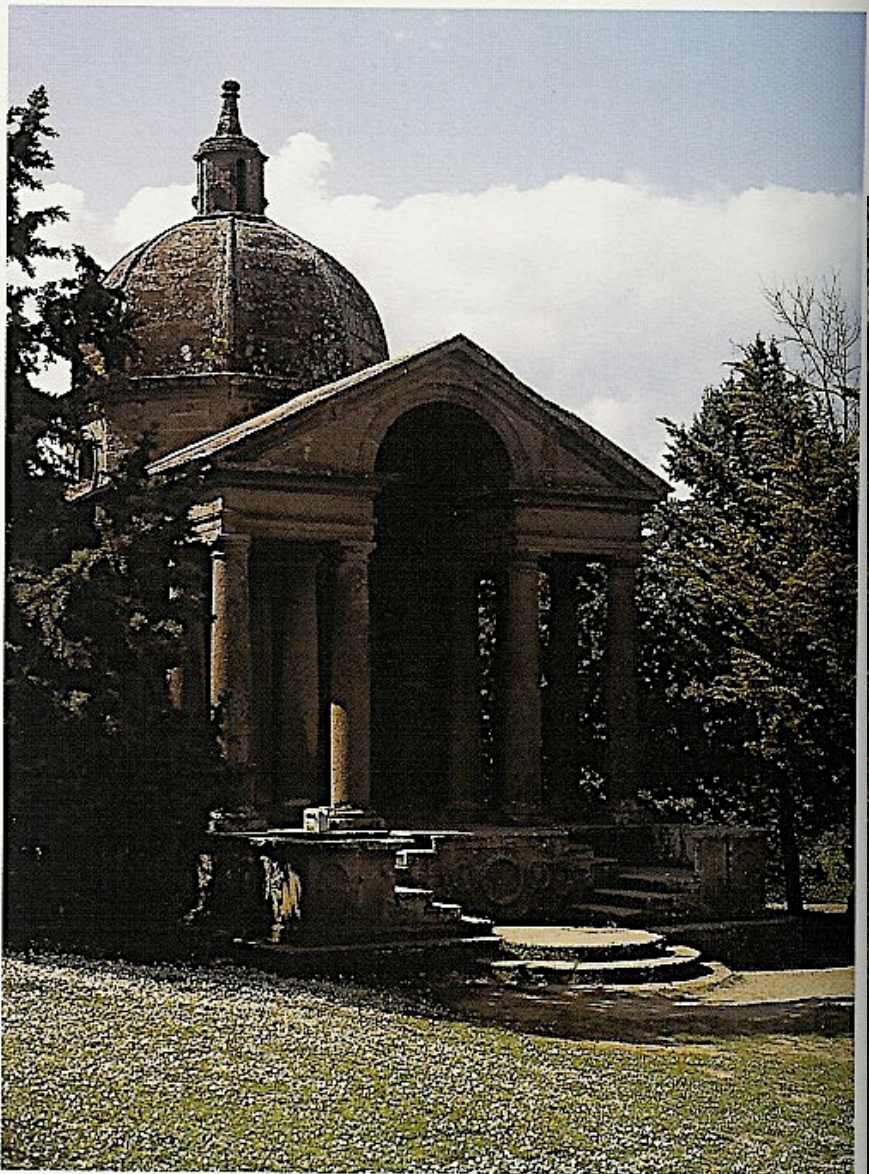

Vignola Gesù Roma in. 1568, facciata G. della Porta

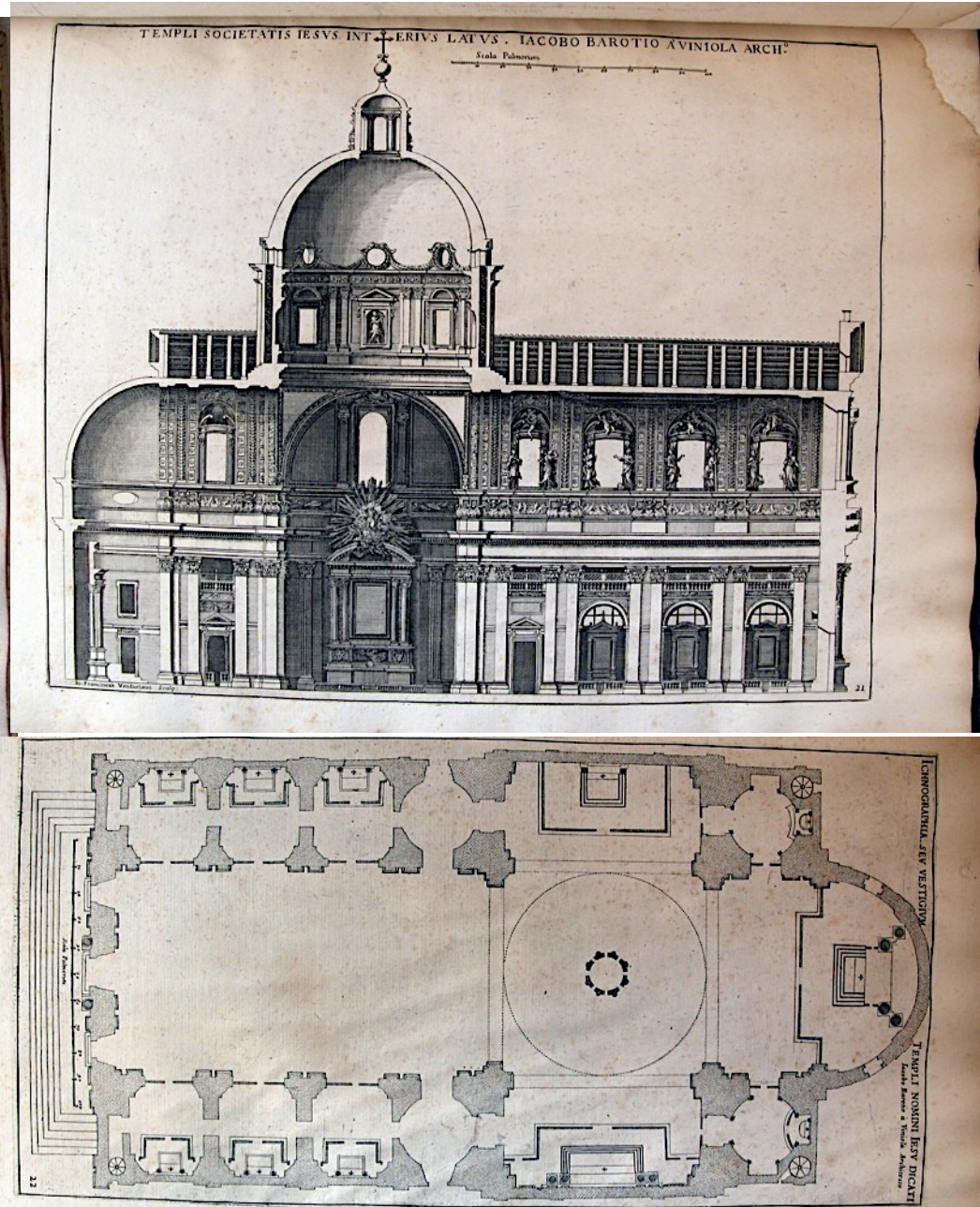
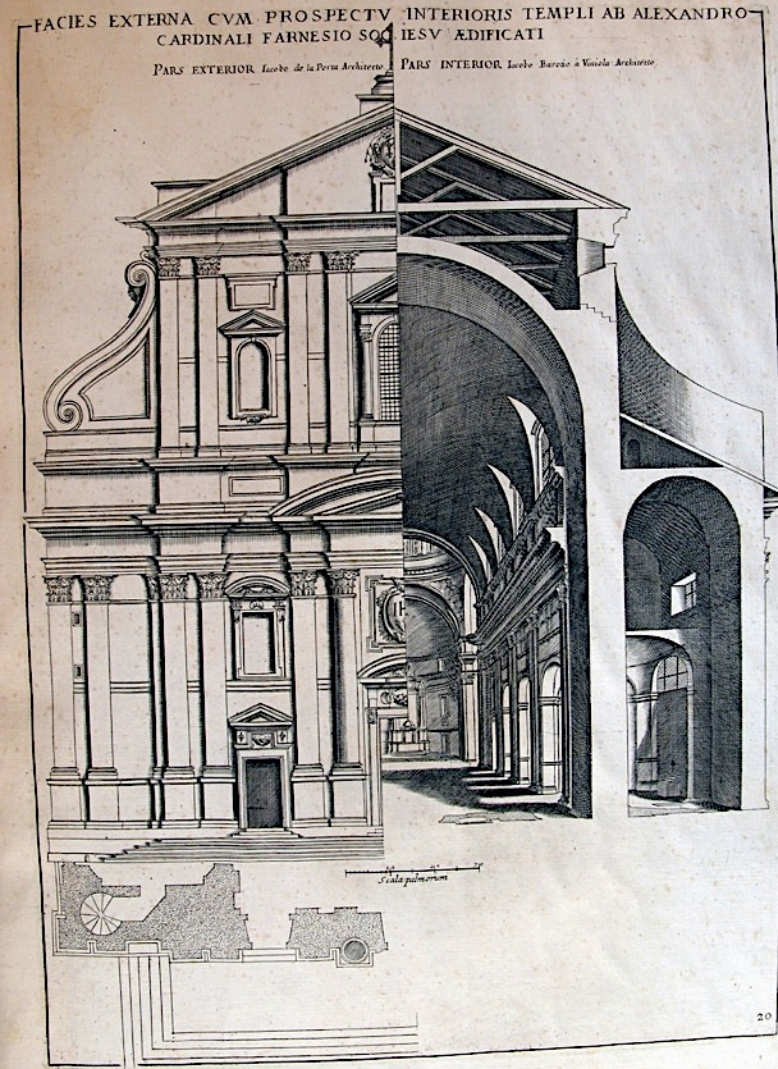

Gesù Roma Vignola e Della Porta



Gesù Roma in. 1568, facciata G. della Porta e Vignola

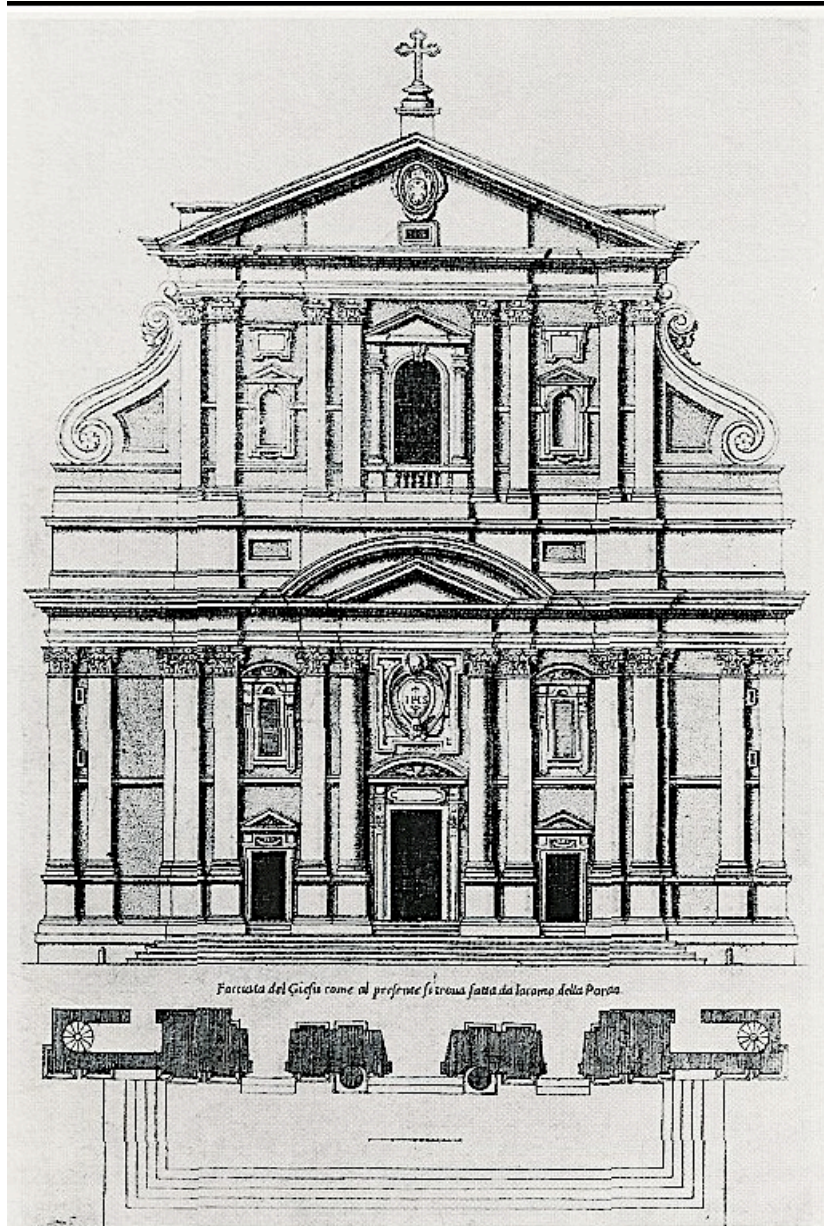

180. Giacomo della Porta: Roma, Chiesa del Gesù, facciata, iniziata nel 1571, incisione di Villamena

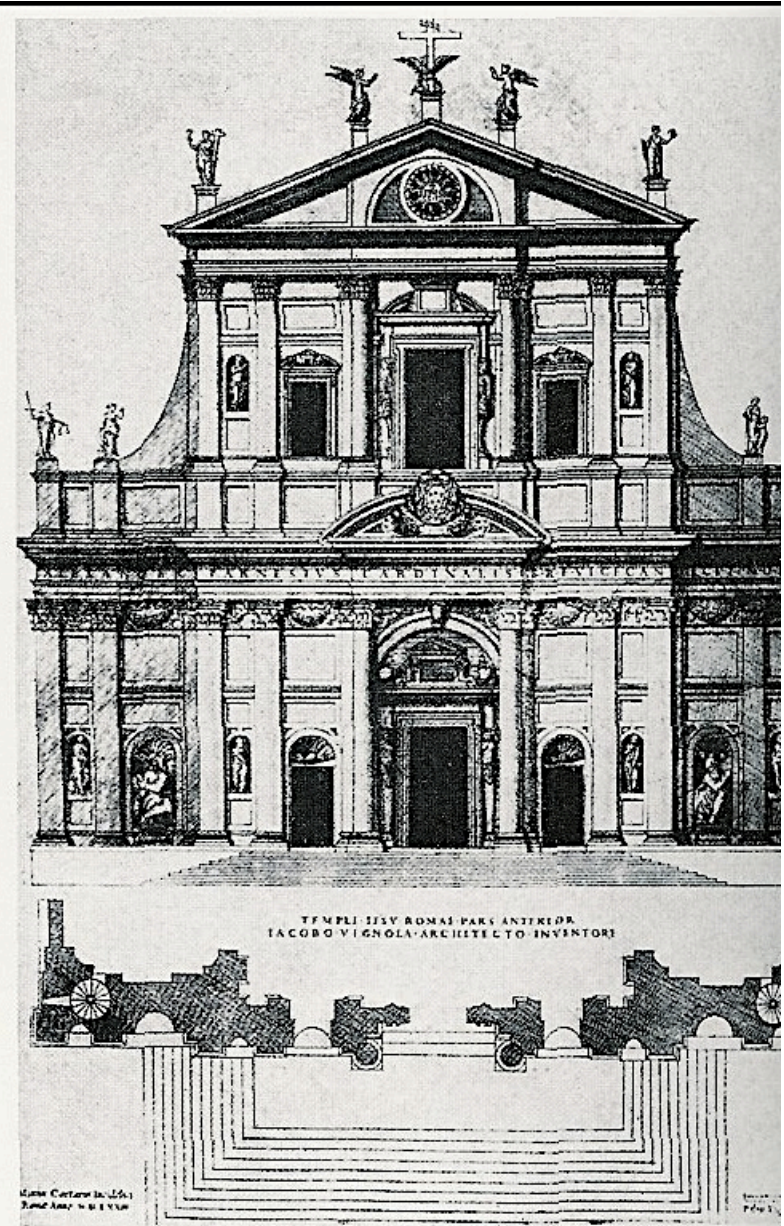

181. Jacopo Barozzi da Vignola: Roma, Chiesa del Gesù, progetto per la facciata, incisione di Mario Cartaro, 1573

Vignola Gesù Roma in. 1568, facciata G. della Porta

182. Jacopo Barozzi da Vignola e Giacomo della Porta: Roma, Chiesa del Gesù, iniziata nel 1568, montaggio dell'incisione di Villamena

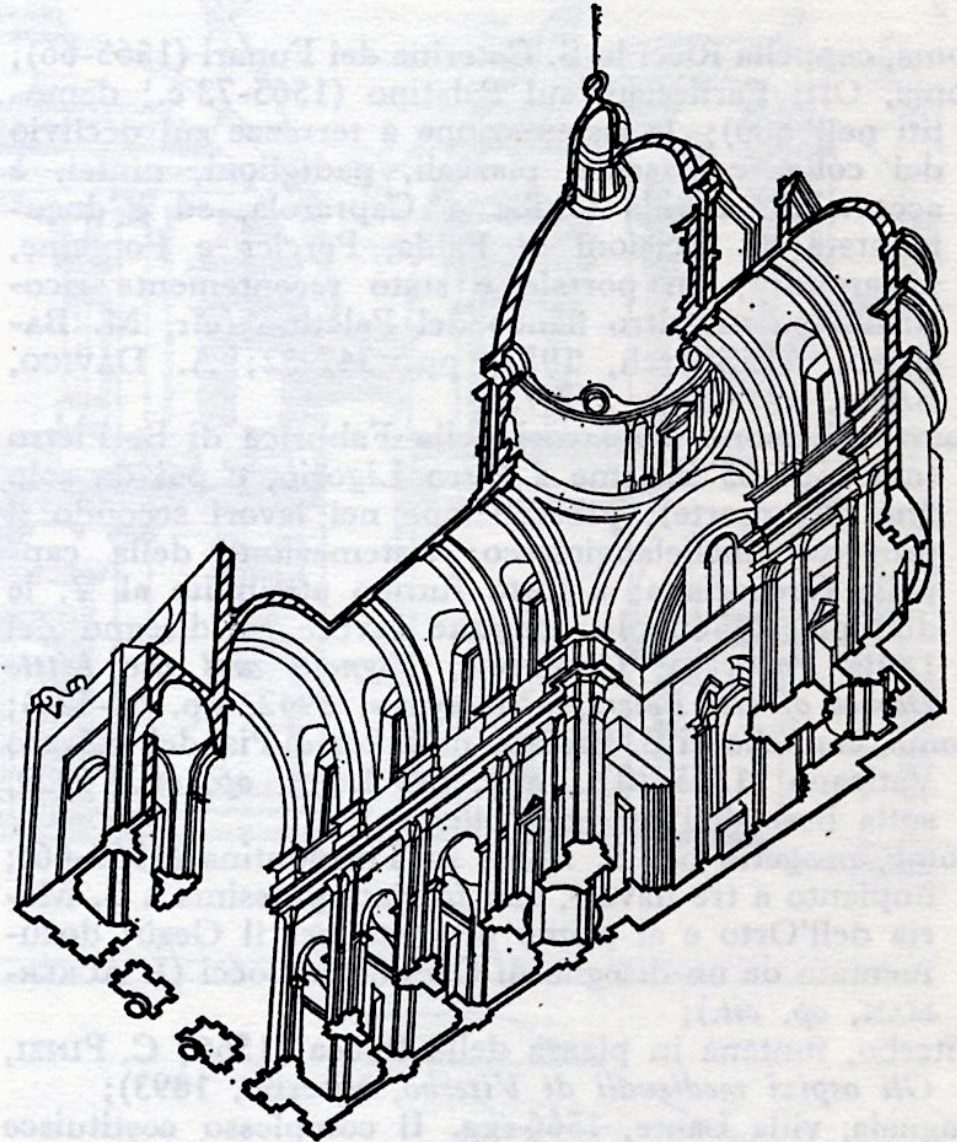
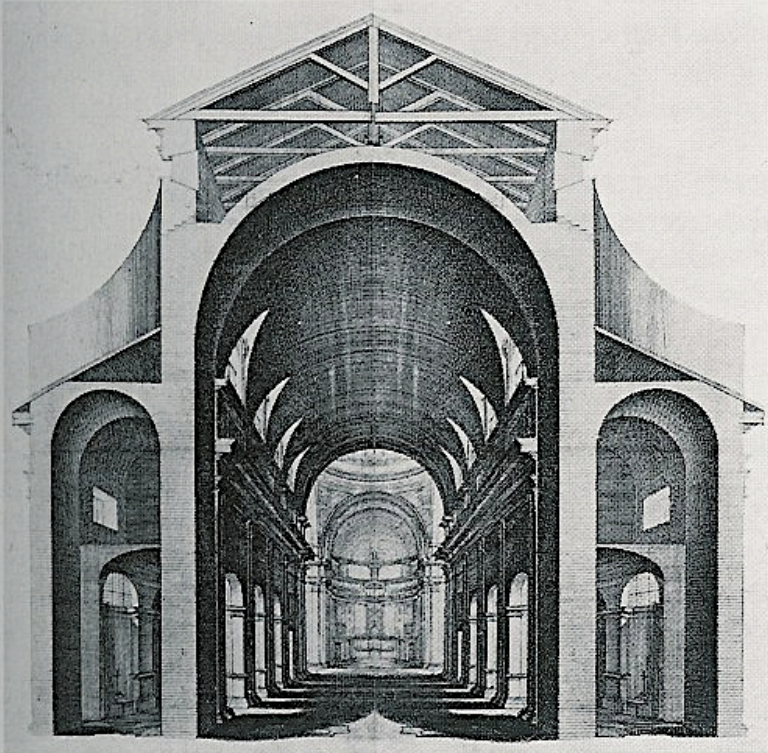

G. Vignola. Roma, chiesa del Gesù, iniz. nel 1568, assonometria.

Vignola Sant' Andrea in via Flaminia Roma 1550-53

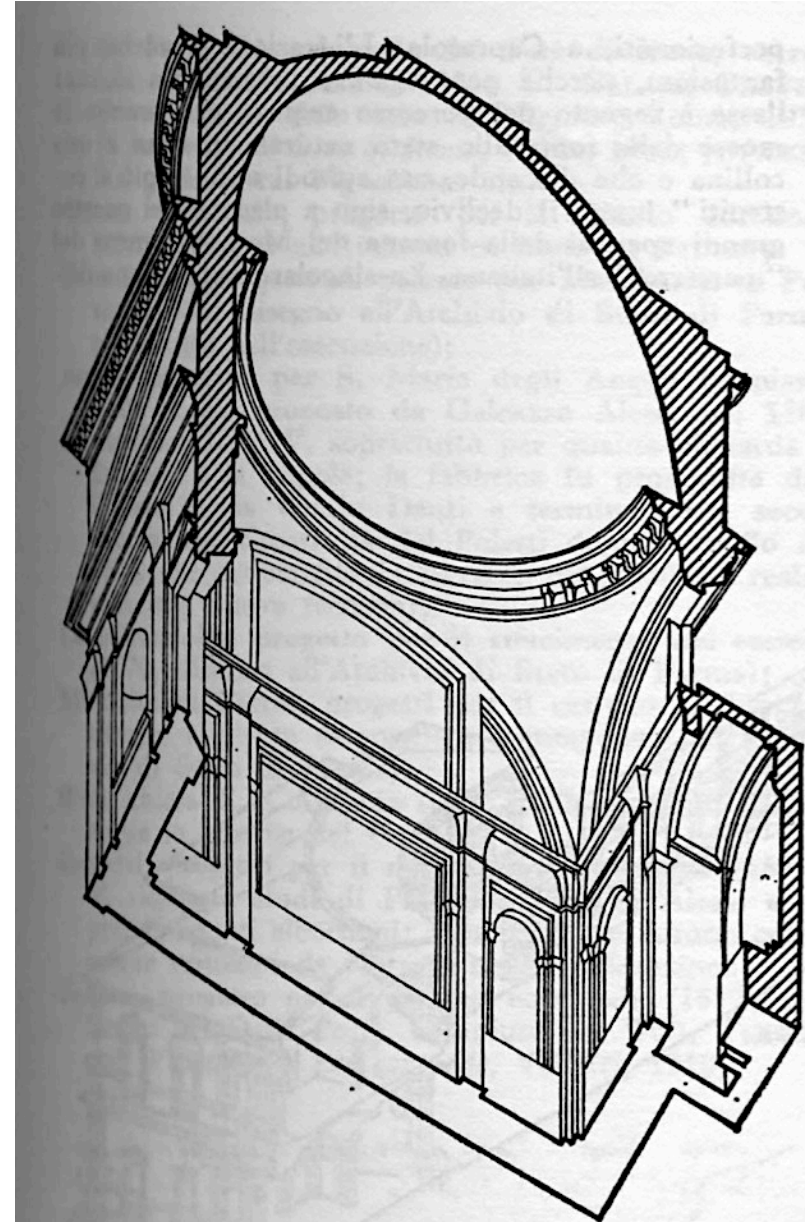

G. Vignola. Roma, S. Andrea sulla Via Flaminia, 1550-53, assonometria.

Vignola Sant' Anna dei Palafrenieri Vaticano 1577



Pedro Machuca 1480-1550 Palazzo di Carlo V Granada 1526-40



Pedro Machuca 1480-1550 Palazzo di Carlo V Granada 1526-40, l'idea del



Juan Bautista de Toledo 1515c.a-1567 e Juan de Herrera 1530-97 dal 1563 al 1584. Il primo fu a Roma vicino a Michelangelo e Antonio da Sangallo il G. in s. Pietro e forse a Firenze, a Napoli tracciò via Toledo. Nel 1561 fu nominato architetto reale e progettò il monastero reale di s. Lorenzo a l'Escorial, gli si affiancò Herrera il maggior architetto spagnolo del 500 che lo completò, a lui si deve anche Aranjuez con i suoi giardini



Mexico Cattedrale dell'Assunta 1575-1813 Claudio de Arciniega



Sebastiano Serlio 1475-1554 castello di Ancy le Franc iniziato 1546 sintesi fra il belvedere di Bramante e il modello francese di Chateaux idea di palazzo reale con cortile circolare da Libro Extraordinario Monaco Bayer. Bibliothek

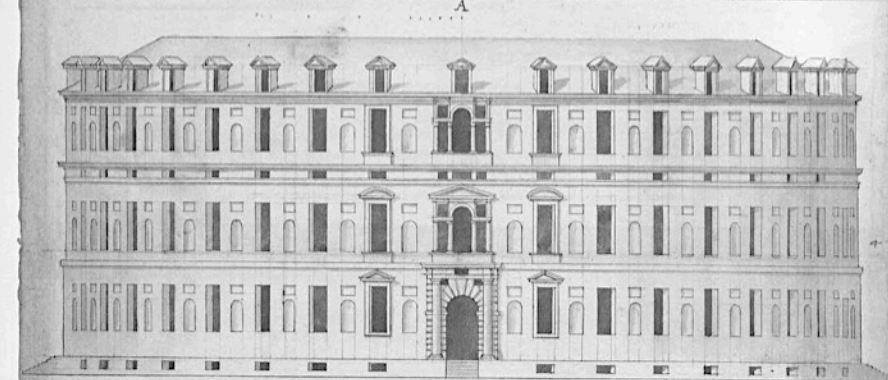
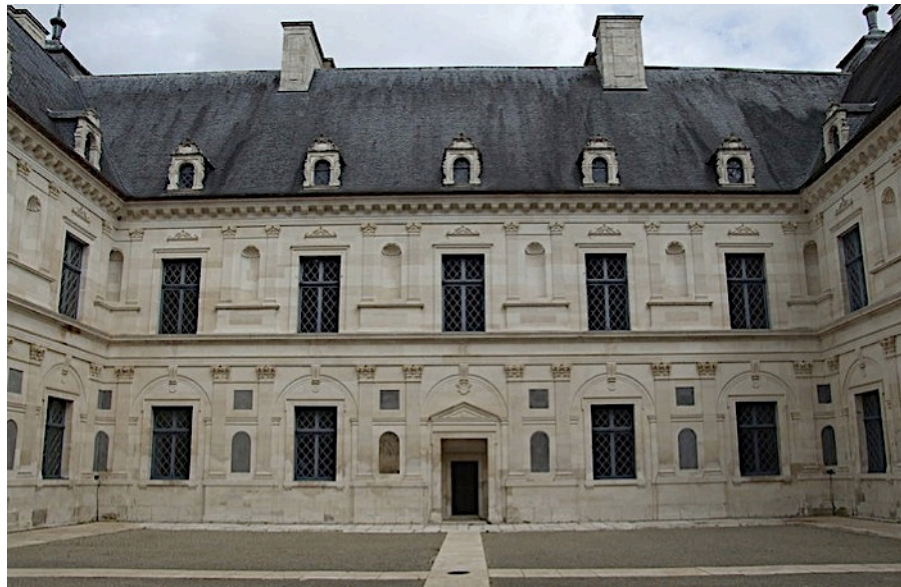

parte difiniva della passeria piovra in forma di Anagninense

B

parte interiore della passeria piovra

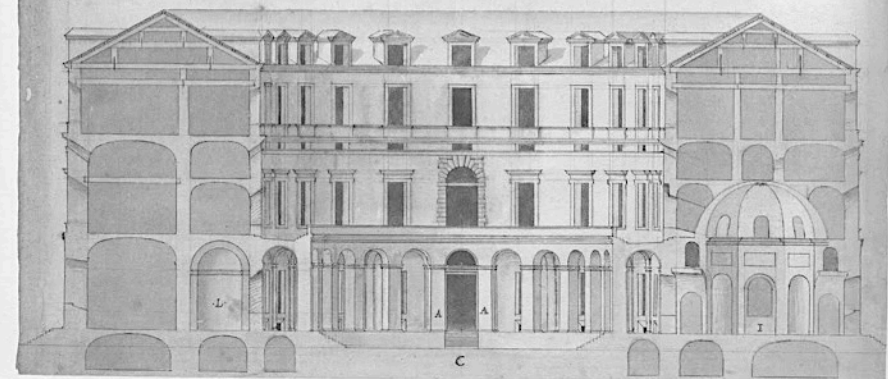

C

Serlio Regole generali di Architettura...libri V Venezia 1553, III libro 1537 si diffuse in tutta Europa e nell'america latina perché fatto di immagini, e perché fatto di immagini, con ampie didascalie a differenza delle divagazioni scientifiche filosofiche di Vitruvio e Alberti, piante, sezioni, prospettive assonometriche, particolari costituiscono il primato dell'immagine già affermato da Leonardo

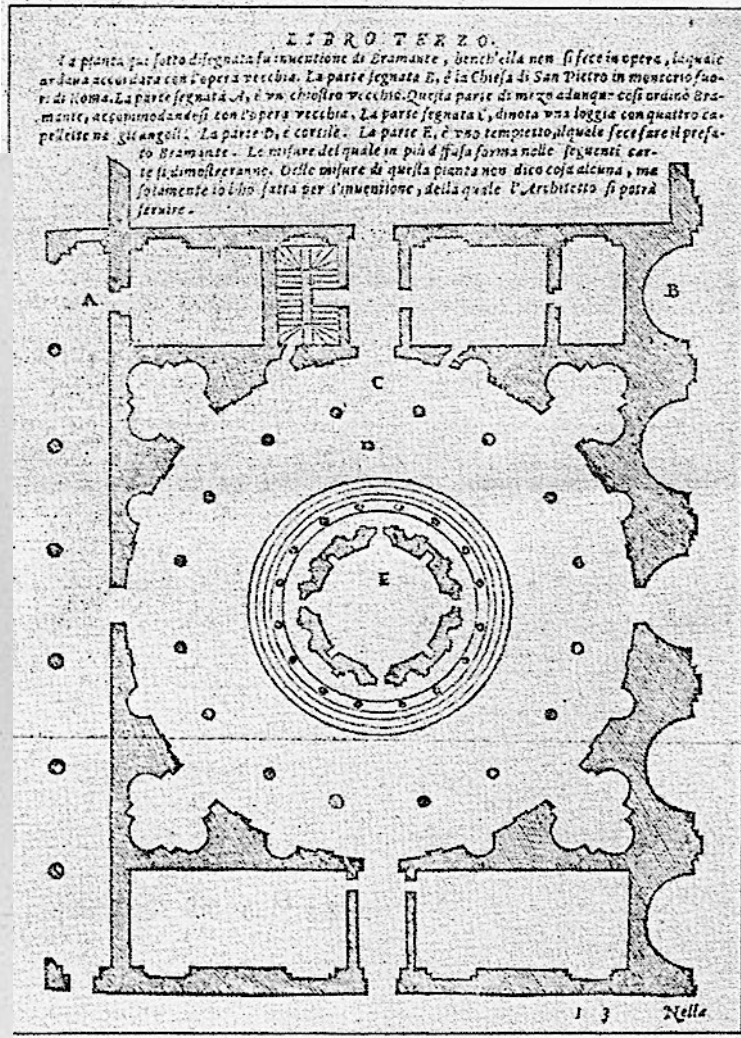
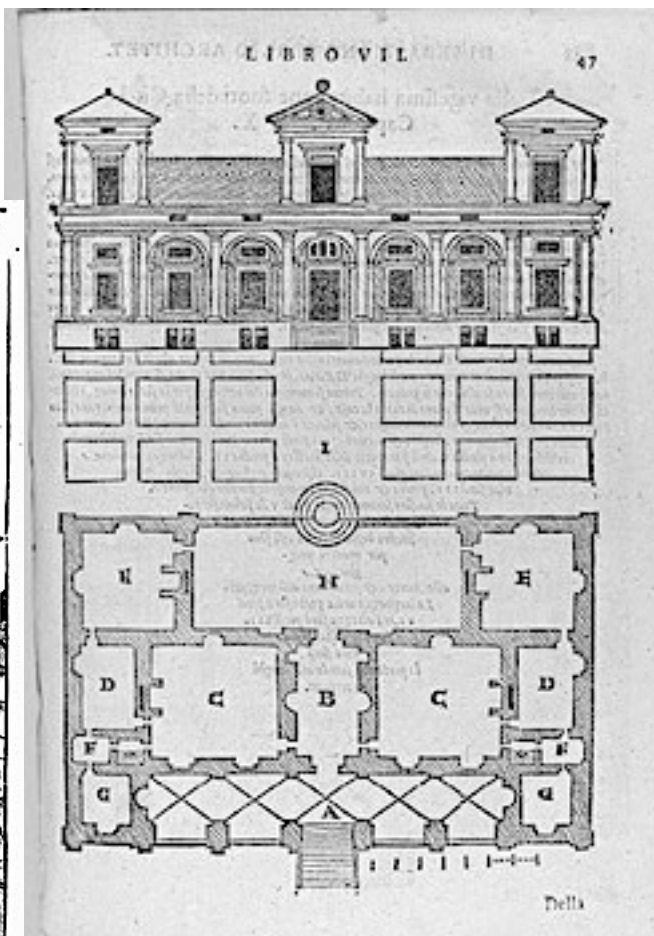

Serlio disegni di giardini all'italiana 1551

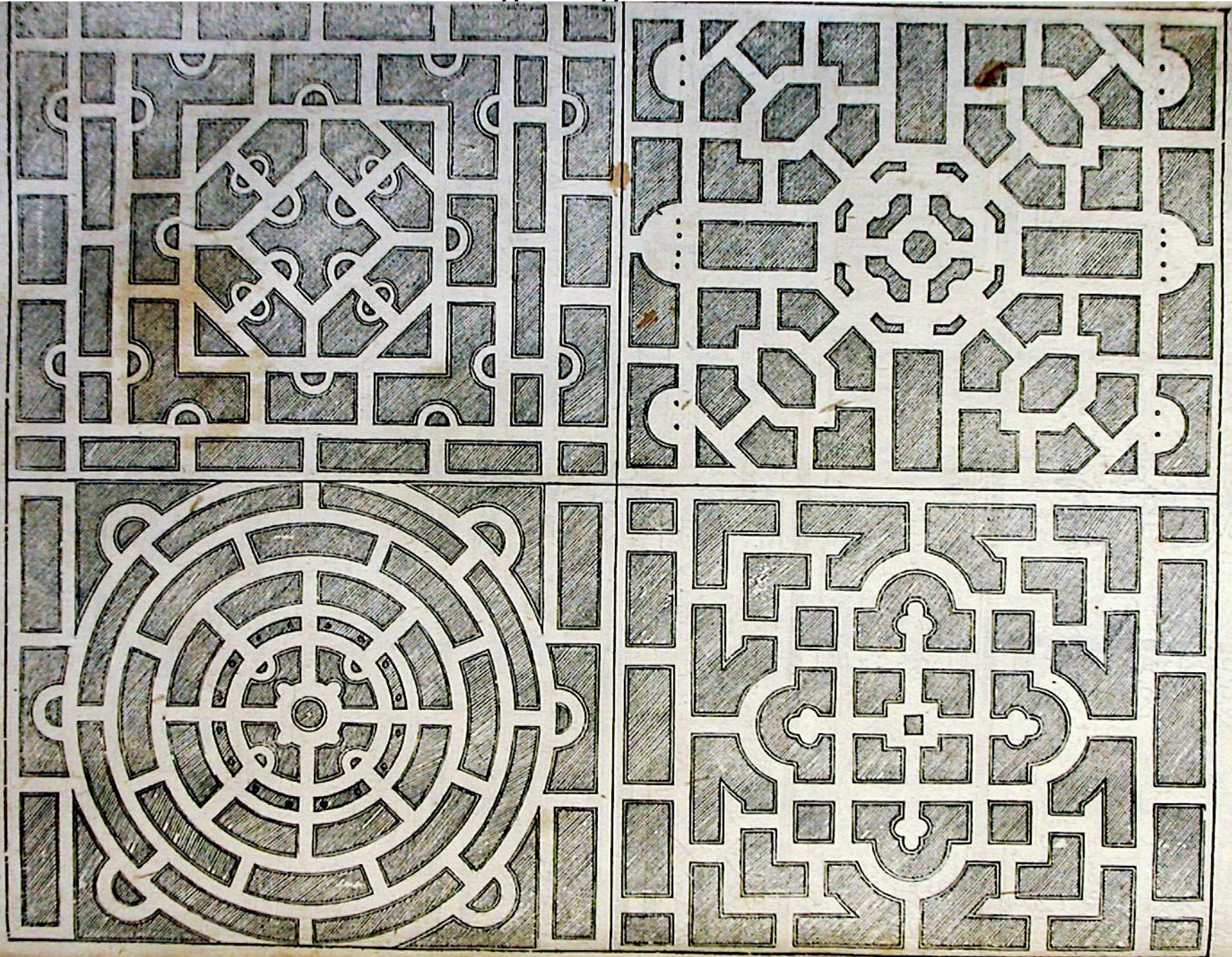

*Li giardini sono anchor loro parte de l'ornamento de la fabrica, per il che queste quattro figure differenti qui
fate, sono per compartimenti di si giardini, anchora che per altre cose potrebbero servare, chra a due
Liberis qui addito, che a tri propofito sono.*

Primaticcio Rosso Fiorentino Fontainebleau galleria Francesco I 1522-40



Serlio Fontainebleau cour du cheval
blanc 1541-50 e Primaticcio porte
doré



Fontainebleau cour du cheval blanc e Philibert de L'Orme -1570 sala da ballo Henri II, Castello delle Tuilleries dal 1550, trattato

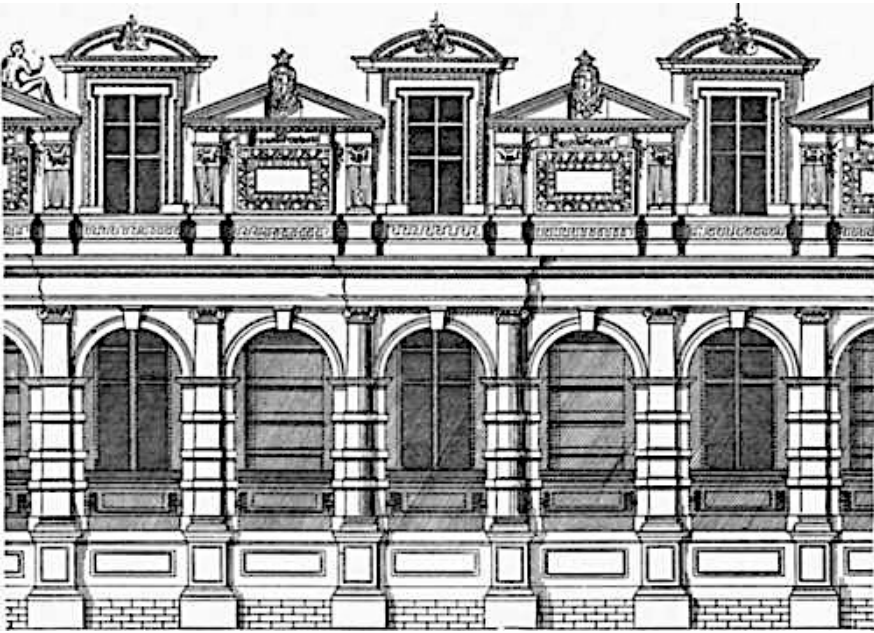
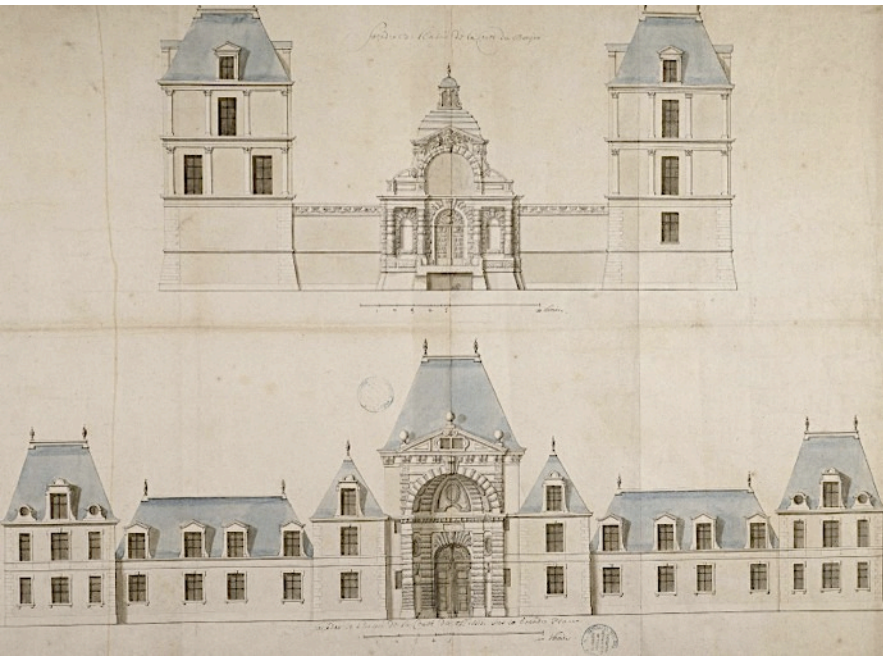

Philibert de L'Orme - 1570 Louvre



Philibert de l'Orme castello di Anet 1552-59. Castello e giardino sono fortificati come una città ideale del rinascimento dedicata alla caccia e a Diana dal 1546. Il portale monumentale ancora esistente introduce alla corte principale circondata dall'abitazione e conteneva un automa dove cani di bronzo battevano i quarti mentre i cervi battevano le ore con gli zoccoli. Dietro sta il grande giardino secondo una disposizione che diventa regola. Ormai sono allo stesso livello d'importanza. Assialità e simmetria.. Nel 1582 i parterres circondati da una galleria furono ridisegnati de broderie da Claude Mollet, uno dei primi celebri giardinieri francesi. Le Notre lo trasformò per il duca di Vendome nel 1681 abbattendo la galleria e aprendolo al panorama con grandigrandi bacini e canali d'acqua collegati all'Eure

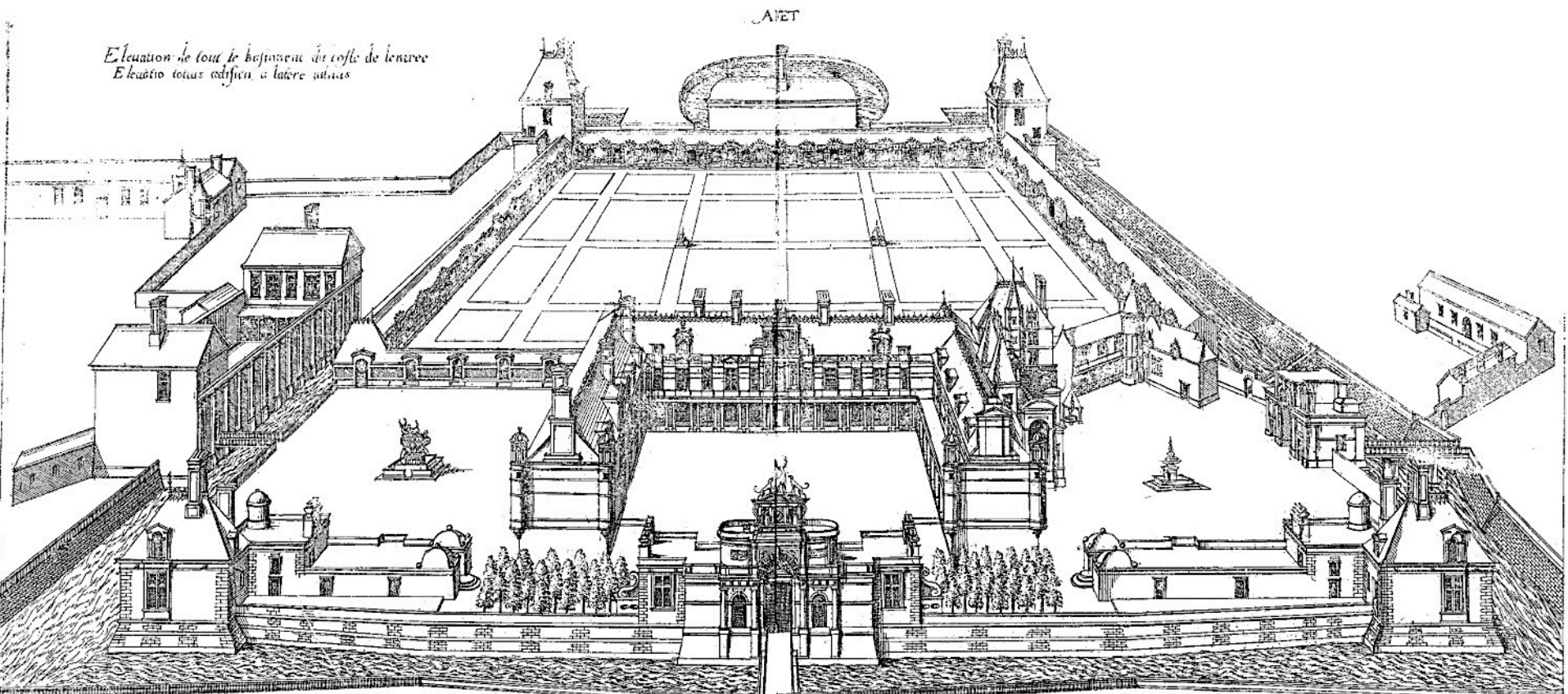

Nel parco dietro alla cappella de
l' orme costruisce una finta rovina
ispirandosi a villa Madama di Raffaello
De l' Orme era stato a Roma con
Rabelais e il card du Bellay

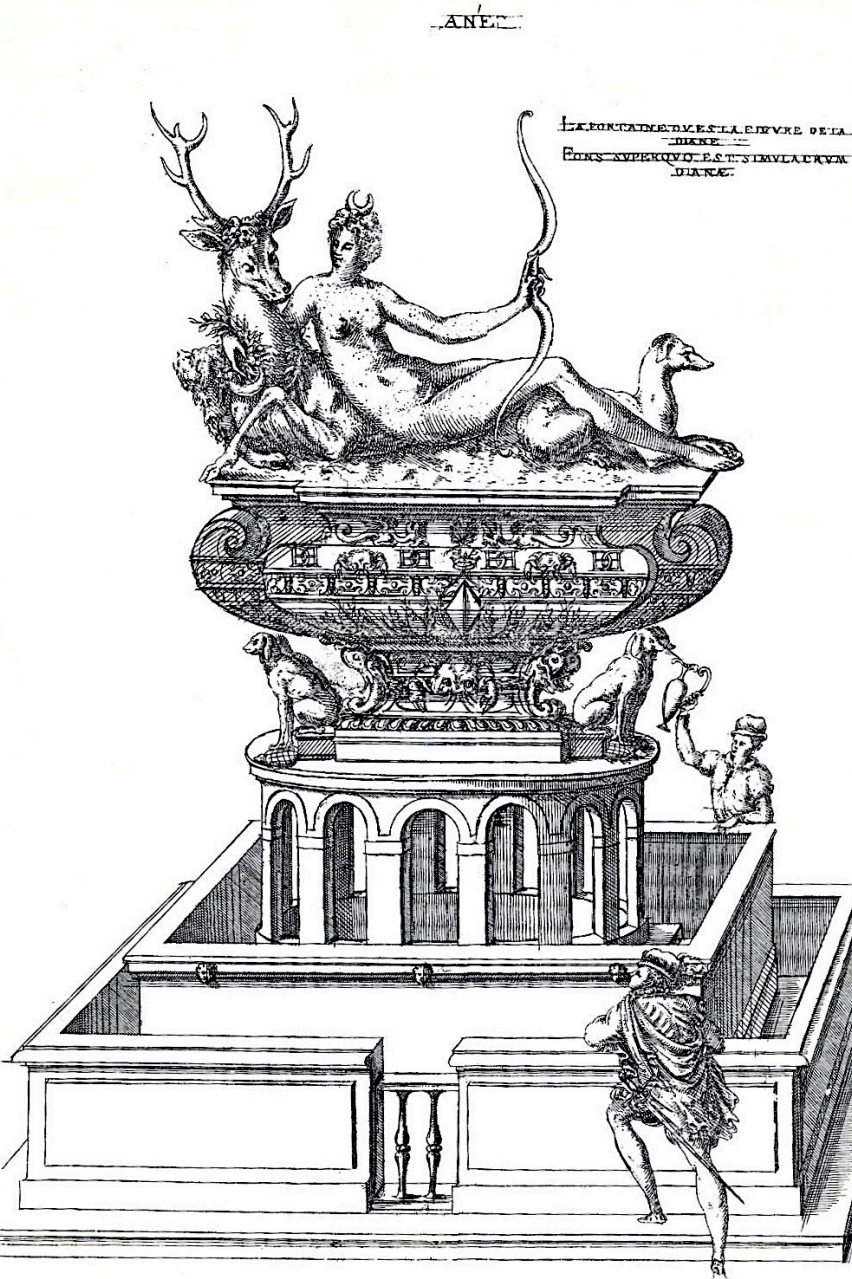

Tomba di Francesco I a saint-Denis dopo 1548



Federico Sustris antiquarium Residenza e s Michele a Monaco



Elias Holl Augusta municipio 1615-20

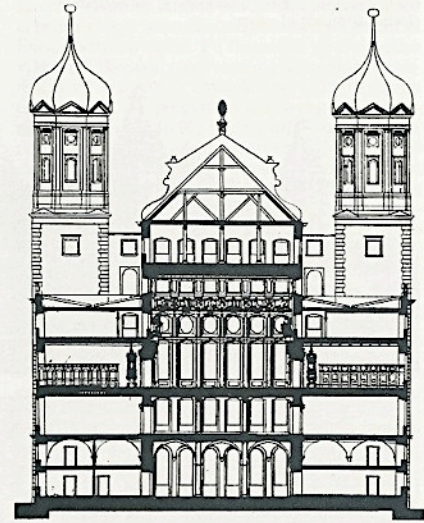
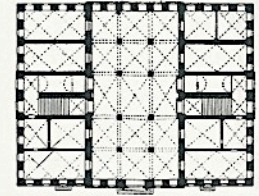

Elias Holl, Rathaus di Augusta (1615-20): pianta, sezione ed esterno.



Castello di Heidelberg fine '500, Dietterlin Architectura 1595

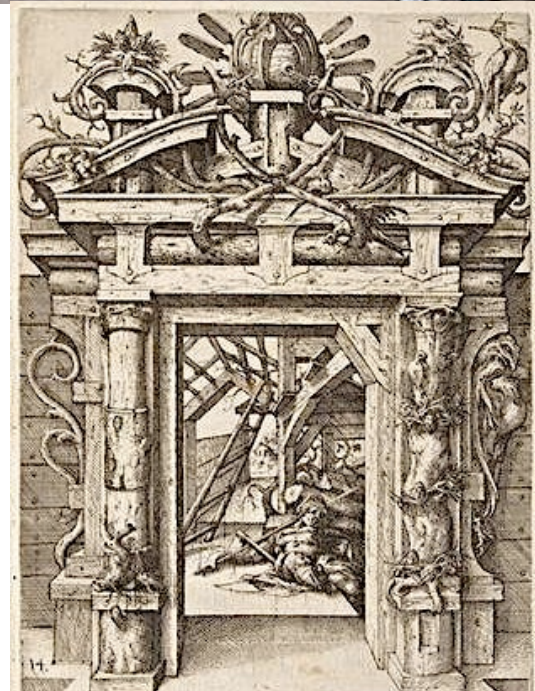
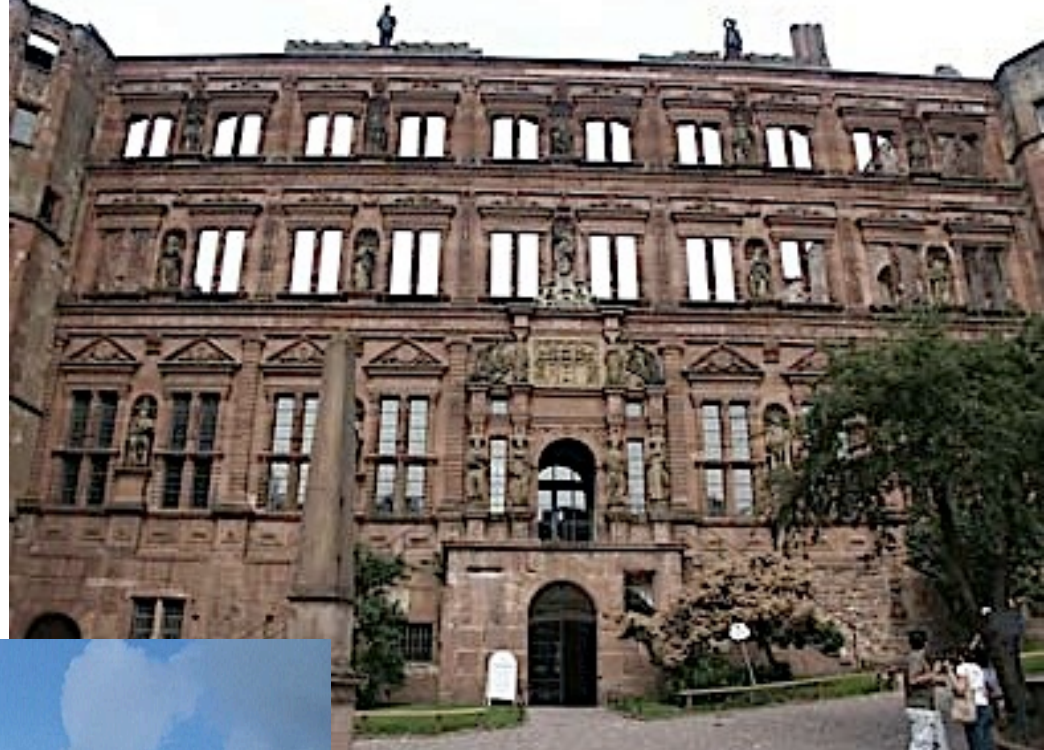
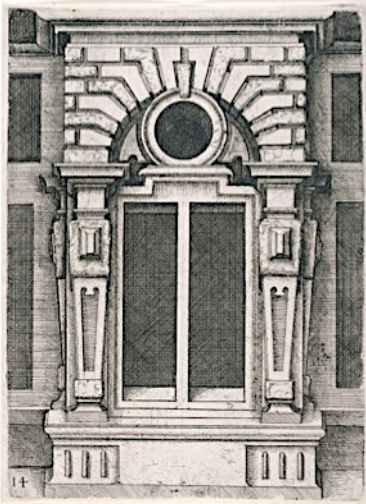

Cornelijs Floris, municipio Anversa 1561-66

