CONSULAT DE FRANCE.
AVIS MENSUEL.—AOUT 1847.

Sont invitées à se présenter à ce consulat, pour affaires qui les intéressent, les personnes dont les noms suivent:

... Henry — Lecousin, Joseph
... Charles — Lefaucheux, Mme
— Lapeuble, Gabrielle
— Lagrange, Laurent
— Lajard.
M.
... Michel — Maurin, Auguste
... Antoine, Auguste — Martin, ...
... Costavoz — Macarty! Lenis
... Nicolas Hugues — Milly, les Dlles.
N.
..., Mme nee Tuffet — No.
P.
... Celestin — Pucel, Joseph
... les époux — Poullalier, Cyprien
— Petit, Etienne
... Auguste — Plaisent, Jeune
... Barat Pierre — Pourtou, Pierre
— Plesson,
— Patey, les époux
R.
— Rutner,
— Ricard, Jean
— Rousselot, Etienne
S.
— Scholtz, Jacob
— Sanbat, Pierre
T.
— Tardieu, Jean Baptiste [Pascal
V.
— Verneuil, Adrien
— Valette, Georges.

Le Consulat de France, située ... St Pierre, est ouverte tous les ... du matin à trois heures de ...
13 aout

...BRERIE PARISIENNE.
... entre St-Philippe et Ursulines, ... entre Bienville et Conti.
... l'honneur d'informer les marchands et le public en général ... qu'il s'est ... de teinturerie, rue ... Royale ... des personnes qui habitent ... France. Les ... venir examiner son appareil ... absolument le ... les trous d'épingles ... avec laquelle ... en garantissant son ... Messieurs les marchands ... étoffes avariées ... leur offrir les ... d'autres ...
... toutes les étoffes en général ... d'ameublements, ... costumes ... en général, ... Nettoyage ... en conservant les ... primitives, teinture ... garantie bon teint, noir, ...
J HERICY.

...TANTS ET RAFFINEURS DE SUCRE.
... recevoir quatre cents barils ... des différentes ... sucriers et raffineurs ... ce noir ne le ... Vend avec cette ...
... de Coraca à l'huile ... Ces articles sont ...
W. E. THOMPSON,
96, rue Gravier

VASES ... caisses de 5 gallons ...
LEOPOLD JEANNET,
22, rue St Louis

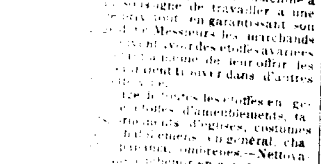

Sangsues. Sangsues.
... de France, ... Hongroises ...
... de Chartres, ...
J. B. KUSENT ...

SANGSUES. SANGSUES.
... SANGSUES ... de première qualité ...
... pour l'usage ...
J. P. SOUBIRAN.

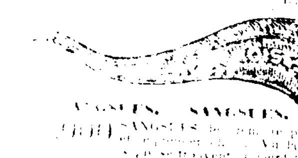

... CHAUSSURES ... Souliers et Brodequins ...
CHAPEAUX
... Fierey & Co, Magasins.

FABRIQUE DE PEINTURES ... NOUVELLE-ORLEANS ... et du VERNIS JA...

LEOPOLD JEANNET
22 rue St-Louis

ROBERT CANNON & Co, 46, rue du Canal

V. MAIGNAN, ... rue St Louis.

ORANGER OSAGE ...
W. DINN, 11 Commune

B. TALAMON ...

I. H. GALE ...

HOTEL BELLONIO ... Broadway, New-York. ... & L. DELMONICO ...

... Eau de Vie, J. J. Dupuy, et Narbonne ...
... curaçao,
F. JORDY,
No. 10, rue Conti

Portraits au Daguerréotype.
Galerie ... Encoignure ... et du Canal.

LES ... sont invitées à venir visiter ... Portrait nouveau et perfectionné.

Sur un ... artiste, ... portraits se recommandent ... au public mieux que nous ne ... le faire, par des phrases dans un journal ... de s'effacer.

Les ... que nous employons ont été choisis par nous ... un soin tout particulier et sont des qualités supérieures. La Chambre Obscure est garnie de Lentilles Achromatiques des plus couteuses, importées aux Etats-Unis, de la plus grande justesse et de la plus grande célérité à fixer l'image sur la plaque. La difficulté éprouvée jusqu'ici en reproduisant les portraits d'enfans et les groupes de famille est vaincue; quelques secondes seulement de pose suffisent à reproduire l'image.

Nous avons en main un splendide assortiment de médaillons et d'épingles (tous d'or et du travail le plus fini) manufacturés expressément pour des portraits en Daguerréotype. Nous sommes préparés à fournir aux Artistes en Daguerréotype, et ce, aux prix de New-York, des appareils et accessoires en gros et en détail, boites de moyennes grandeurs et plaques (de qualité supérieure) à $3 la douzaine. Tous autres materiaux à des prix réduits, dans la même proportion.

Nous donnerons une attention immédiate à tous ordres qui contiendront le prix des objets demandés, et nous nous empresserons de les embarquer pour tous ports des Etats-Unis ou de l'Etranger. Nous retirerons tous connaissemens et nous effectuerons toutes Assurances si nous en étions requis.

1 oc—1 an E. WHITE & Co. Nouvelle-Orléans

A LA GRANDE VARIETE.
No. 49 et 50, rue de Chartres.

LES dames sont respectueusement informées que ces magasins ont reçu par les derniers arrivages, une grande quantité d'objets de fantaisie, tels que: Paniers fins, bourses et sacs garnis perles d'acier et perles de divers genres, éventails, gants et mitaines en filet, bretelles d'enfants, poupées, ménages d'enfants et jouets—Ainsi qu'un grand choix d'autres objets.
B. PIFFET. 26juil

Mandeville Academy.

CETTE Institution, située à Mandeville, sur les bords du Lac Pontchartrain, et dirigée par M. F. McManus et M. A. Dorion, ex-professeur de latin, de français et de littérature au Collége Jefferson, offre aux parents et aux enfans tous les avantages que l'on peut désirer et trouver dans une bonne maison d'éducation. Le nombre toujours croissant des élèves fait espérer que dans peu l'Institution de Mandeville, fondée depuis quelques mois seulement, sera dans l'état le plus florissant.

Le prospectus de l'établissement se trouve chez MM. Steel, V. Hebert et Lelievre, libraires à la Nlle-Orléans.
21 juil—a

Agence de la Compagnie d'Assurance Mutuelle du Sun.

Nouvelle Orléans, 7 novembre 1846.

L'ANNEE fiscale de cette institution a terminé le 4 du mois dernier et les Directeurs ont déclaré un dividende de *trente-deux et demi pour cent* sur le montant des primes: $860,880 90 pendant l'année et de plus un dividende de six pour cent comptant sur le script. La Compagnie existe depuis cinq années et a donné les dividendes suivants:

Le 4 octobre 1842	32	pour cent
" " 1843,	34	"
" " 1844,	36	"
" " 1845,	00	"

En l'année 1845 aucun dividende n'a eu lieu en conséquence du grand incendie de New York.
Et le 4 octobre 1846, 32 1/2 pour cent.
On ne peut assurer contre l'incendie ailleurs qu'à cette agence.
Les Directeurs ont résolu de ne faire aucun dividende de profits avant que le chiffre des gains ait atteint *un million de piastres.*
Le script et l'avoir en main pour faire face aux pertes s'élevaient à $695,656 62 le 4 du mois dernier, auquel on peut ajouter $100,000 de prime payée depuis cet époque. Cette somme est considérée comme suffisante pour faire face à toutes pertes.
Cette agence continue à assurer contre les risques du feu, de rivière et de la mer.
L. MATTHEWS Agent:
Encoignure des rues Camp et Douane

Assurances contre les risques de mer, de rivières et du feu.

LES soussignés, agents du PELICAN MUTUAL INSURANCE COMPANY, de New York, et des compagnies d'Assurances PROTECTION et ETNA, d'Hartford (Connecticut) prennent des assurances contre les risques de MER, de RIVIERES et de FEU, aux termes les plus favorables.

Toutes les pertes que peuvent éprouver les compagnies sus-nommées sur les risques pris à cette agence, seront réglées avec libéralité selon les usages des compagnies d'Assurances de cette ville, et payées avec promptitude en monnaies courantes des banques de la Nouvelle-Orléans.

☞ *Le bureau est au No. 47, rue du Camp.*
W. R. FOSDICK,
G. C. LAWRASON,
14 sept—1an. Agents.

GARTHWAITE, PAYAN & Co.
No. 10, RUE DU CANAL, (Paulding's Row) entre les rues de la Vieille Levée et Chartres.
Manufacture No. 228, Broad-Street, Newark, N. J.

EN outre de leur vaste stock de LINGES FAITS, ils viennent de recevoir par les navires Elgar, Memphis, Tenessee et Atlantic, l'assortiment de LINGES D'AUTOMNE ci-après décrit, qu'ils offrent à vendre pour du comptant seulement, ou ...

ARTICLES POUR LES HABITANTS—Kersey, Lindsey et Mahon, tripe et laine, paletot, gilets à ... pantalons à la matelotte, couvertes, ... habits sacs, tricots, gros mélange ... chemises en flanelle croisée laine, rouge ... chemises de hickory et cotillons rayés ... chemises écrues blanc, ... en calicot, ... à la campagne; 15 caisses brodequins Russets, faits expressément pour l'usage des habitants.

ARTICLES POUR LA VILLE ET LES MARCHANDS DE LA COTE—Habits d'une coupe distinguée, paletots, sacs, tout-aller, habits de bureau et d'affaires, habits et lévites à la Pinot, lévites écourtées, habits à la comte d'Orsay, de spectacle et de bal.

ETOFFES—Draps français, anglais, allemands, Belges, et américains, noirs, verts, bruns, bleus bronze, et bleu noir, à l'épreuve de l'eau, poils de chèvre, Crotte et Joinville.

PANTALONS—En chevreau noir, casimir à côtes, casimir uni et de fantaisie, noir uni, satinet à ... en étoffes à carreaux et tweed mélange, en cotonnade de fantaisie et Boucalon.

GILETS DE DESSOUS—De style, collets droits, ... collets croisés, et collets à rouleau, et à ... en casimir noir, en velours noir et ... en cachemire, à dessous et de fantaisie.

Les ... et marchands sont invités à venir examiner notre stock de marchandises avant de faire leurs emplettes.
GARTHWAITE, PAYAN & Co.

RECU par les soussignés, par le navire Constantine, du Havre, et par les derniers arrivages du Nord, les articles ci-après détaillés, à des prix très modérés:
4 balles cotonnades françaises, bleu foncé;
3 caisses mousseline brodée, damassée et à carreaux
1 caisse mouchoirs de batiste, diverses qualités;
1 " galon fil, de No. 1 à 20;
10 " indienne couleur, jolis patrons;
2 " dentelle, dite Torchon;
1 " bobinet, diverses largeurs;
2 " gingham, couleurs foncées et claires;
20 " cotonblanc, 5/4, 4/4 et 3/4;
10 balles " écru, 3/4 et 4/4, diverses marques;
5 " do 5/4; 5 do do croisé;
2 caisses brin fil à carreaux;
1 " piqué blanc, uni et rayé;
Barège noir, vert et en couleur; coutil fantaisie, pour pantalons; mouchoirs de soie et de coton; bourses de mouchoirs pailliaca français; ombrelles unies, en couleurs et blanches, mérinos et drap d'été; ainsi qu'une très grande quantité d'autres articles trop longs à énumérer.
DUFOUR, DURAND & Co,
9juin 25, rue Chartres

EN débarquement de la barque Swea, venant de Bordeaux et à vendre par les soussignés
12 paniers de guignolet.
12 caisses liqueurs superfines.
30 " Maquereaux à l'huile.
30 " Sardines do
31 " Petits pois.
TH. BAILLY BLANCHARD & Co,
15 juil 99, rue de la Douane

HUILE d'olive, en bouteilles de 24 onces, marque de James Plagniol, à vendre par
22 juil LEOPOLD JEANNET, 22, rue St-Louis

CIGARES DE LA HAVANE—Un bel assortiment en magasin, à vendre au prix de facture par
LEOPOLD JEANNET.
22 juil 22 rue St-Louis

EN débarquement du navire Orozimbo de Marseille,
200 caisses eau fleur d'oranger.
100 " salaisons assorties, à vendre par
24 juil RAYMOND CAHUZAC, 34, V. Levée

CONFITURES de la Havane, venant d'être reçue par le brick T. Street:
11 barils pâte et gelée de gouyave cuites à point et confiture en petites boites, à vendre par
24 juil LABORDE & XIQUES, 31, Commune

CARGAISON DU BRICK NEW-YORK.
1,300 barils chaux, en débarquement, à vendre par
JOHN HAYMAN & Co,
8juil No 11, Magasins Rouges, 3me Municipalité.

BOUCHONS ordinaires, bouchons longs et bouchons à damejeannes, à vendre par
B. TALAMON,
29 mai 182, rue Royale

50 caisses de 30 livres savon français, à vendre par
B. TALAMON,
29 mai 182, rue Royale.

VIN de Sherry—85 barils dans les magasins de la douane, a vendre par
B VALLS,
2 aout 26 Commune

LE soussigné offre à vendre en magasin, un grand assortiment des articles suivants, reçus directement par les plus récents arrivages:
25 Barriques vin vieux Cantenac Médoc;
30 do do do St Julien;
40 do do St Emilion;
50 do do Queyries;
35 do do Montferrand;
40 tierçons vin blanc Haut-Sauterne;
50 caisses vin vieux Château Latour, en grandes et demi bouteilles;
40 caisses vin vieux Château Lafitte;
100 do do St Julien;
200 do do ordinaire, do;
400 do vin ordinaire St Estephe,
50 do vin vieux Haut Sauterne, en grandes et demi bouteilles;
75 caisses vin ordinaire Haut-Sauterne;
50 paniers champagne en grandes et en demi bouteilles;
Huile d'olive en grandes et demi bouteilles; guignolet d'Angers; absinthe Suisse; kirch de la forêt noire; anisette surperfine; curaçao double de Hollande; marasquin; liqueurs assorties; cognac vieux de 1815; cognac vieux J. J. Dupuy; madère supérieur; malaga doux, &c., &c.
FERBOS,
7 aout Encoignure Royale et Dumaine.

DROGUES et médecines en débarquement du navire Corsica: 4,000 livres acide sulfurique, 800 do acide muriatique, 300 do acide nitrique, 2,000 do bois Campèche râpé, 800 do bois de fustic, do, 350 do bois de réglisse, 150 racines gentiane, 100 do ipéca en poudre, 150 do jalap do do, 150 do magnésie calcinée, 300 do carbonate de magnésie, 150 do sene Alexandrie, manne en larmes, do en sorte, pâte de jujube, fleurs de Benzoin, iodure de fer, musk grenele.

EN MAGASIN:
12 barils couperose bien verte, 8 do alum, 15 do sel d'Epsom, 25 do tamarin frais, 2 caisses rhubarbe en poudre, 2 barils camphre affiné, à vendre par
P. CUSACHS,
26 juil coin Condé et St Philippe

EN magasin et à vendre:
150 bques vin rouge de Bordeaux et Marseille;
12 do vin de Langlade vieux;
20 1/2 do do St George, vieux;
75 barils de 20 et 30 gallons madère imitation;
300 milliers bouchons pointus,
500 do do réguliers, en balles et balots de diverses contenances;
15 caisses maraschino;
20 do de 12 1/2 cruchons curaçao;
12 do liqueurs eau-verte;
35 do do ordinaires, fines et surfines;
20 do fruits au jus et à l'eau-de-vie de Paris;
125 paniers de 12 bouteilles huile d'olives;
126 do de 12 1/2 do;
250 caisses vin rouge, Bordeaux;
Vin du Rhin, champagne, anisette fine et surfine, amandes, salaisons assorties, graines d'oiseaux &c, &c.
MARTIAL PEYRET & Co.,
16juil 27, rue St-Louis

Souliers pour dames et enfans.

EN débarquement du navire John Currier, un grand assortiment de souliers pour dames et enfans, pantoufles, brodequins, &c—Aussi en magasin, une grande variété de bottes, souliers, brodequins, &c, pour hommes et pour dames, ainsi que des chapeaux et casquettes de toutes qualités pour hommes et enfans, à vendre à bon marché par
FROST & Co,
26 aout ...

MIEL—50 barils miel blanc, ... du brick P. Soulé, à vendre par
TROISGROS & LAMPRE,
30juin 24, Vieille Levée

CHEMIN A COULISSES DE LA Nelle-ORLEANS ET DE CARROLLTON.

Prix de passage dans les chars ... comme suit: ... en deça de la rue ... Personnes au dessous de l'âge de 5 ans, 10 ... Abonnement pour ... mois payable d'avance, $7 00 ... janvier, avril, ... octobre, et de distance au delà de la rue Pleasant, $15
—Les enfants allant à l'école et les esclaves $6 00.

Les chars arrivent et partent de l'ancien dépôt, encoignure des rues Perdido et Baronne.

En moins d'une demi-heure on se rend avec agrément et sans chaleur, au JARDIN DE CARROLLTON. L'hôtel qui s'y trouve est ouvert en tous temps aux visiteurs qui y trouveront des crêmes à la glace et autres rafraîchissements.

Les chars partiront comme suit:

LES JOURS DE LA SEMAINE:

De la N. Orléans,		De Carrollton.	
Avec chev.,	6 1/2 h P M	Avec chevaux,	5 h. A. M.
A vapeur,	9	A vapeur,	7 1/2
"	11	"	10
"	1 P. M.	"	midi.
"	3 1/4	"	2 h. P. M.
"	5 1/4	"	4 1/2
"	7 1/4	"	6 1/2
Avec chev.	9 1/4 P. M.	Avec chevaux,	8 P. M.
Dito	11 1/2 P. M.	Dito	10 P. M.

Durant la saison des spectacles, les chars à chevaux partiront de la Nouvelle Orléans à 11 heures du soir.

Arrangements pour les Dimanches:

En outre des heures ordinaires de la semaine, il y aura un train de chars qui partira tous les jours depuis 1 heure jusqu'à 7 heures, de Carrollton, et jusqu'à 6 de la Nlle-Orléans; les chars à chevaux partant de Carrollton à 8 heures et demie, excepte les jours de pluie, car alors les chars ne partiront qu'aux heures régulières de la semaine. En outre, du 1er mai au 15 aout, un train partira de Carrollton à 8 heures du soir et de la Nlle-Orléans à 9 1/4, prenant la place des chars à chevaux, à l'exception des jours de pluie.

Il y aura à chaque train des chars expressément pour les Dames.

CHARS DE LAFAYETTE.

De Lafayette, en été, 6 A. M—De la rue Canal, 7 A. M. " " De Lafay. hiver, à 7 A. M.—De la rue du Canal, à 7 1/2 dito.

Après quoi, ils partiront de chaque bout du chemin jusqu'à 7 du soir en hiver, et 8 en été; et ensuite ils partiront toutes les heures jusqu'à 11 1/2 de la Nlle-Orléans lorsque les théâtres seront ouverts; autrement à 10 heures de la Nlle-Orléans et 10 1/2 de Lafayette.

☞ Il est défendu de fumer dans les chars.
JOHN HAMPSON,
3 mai Ingénieur en chef.

G. W. DUNBAR,
MARCHAND EN GROS
DE BOTTES ET DE SOULIERS
NO. 30, RUE DE LA DOUANE,
NOUVELLE-ORLEANS.

☞ Les marchands et les habitans peuvent obtenir un rabais sur les prix. Les chaussures en vente sont toujours fraîches et viennent directement des manufactures. 3 doc

DEPOTS
DES VERITABLES FRICTION MATCHES
DE Wm A. CLARK,
No 200, Rue du Cirque
No 114, Vieille-Levée, entre les deux marchés
L'A GUILLEMAIN,
13fev—1an Agent

DE FOREST & Co.
Marchands-commissionnaires en gros
ET AGENTS
Pour la vente de Marchandises manufacturées de l'Est.
No. 20, RUE DE LA DOUANE.
1er déc

WILLIAM DAVIDSON & Co.
MARCHANDS-COMMISSIONNAIRE
81, rue du Canal,
NOUVELLE-ORLEANS. 17 nov

J. H. SMOOT,
AVOCAT ET COMMISSIONNAIRE
Pour la Louisiane, Mobile, Alabama.
5 juin—1an.

HUILE de blanc de baleine—1,500 galons blanchie et non blanchie d'hyver, épurée, à vendre par
J. W. STANTON & Co,
28 juil Encoignure Magasin et Lafayette

BLANCS de baleine—150 caisses, assortis New-Bedford, à vendre par J. W. STANTON & Co,
28 juil Encoig Magasins et Lafayette

EN débarquement du navire Timoleon, venant du Havre et à vendre par le soussigné,
150 paniers Champagne de la marque "A. Pavillier" en bouteilles et demi bouteilles
28 juil AUG. MOLIER, rue St-Louis, No 90

HUILE d'Olives—100 paniers huile d'olives, de James Plagniol, à vendre par
NUMA LACOSTE,
15juil 103, rue Royale.

SALAISONS ET CONSERVES.—50 caisses salaisons, olives, anchois, cornichons et capres, 20 caisses truffes, 12 demi-boites do, 5 grandes boites pâtes truffés, 5 demi-boites do, à vendre par
NUMA LACOSTE,
15juil 103, rue Royale.

A VENDRE 200 paniers Champagne des premières marques Cordon Rouge, la Couronne, etc., et les mêmes qualités en demi bouteilles par
NUMA LACOSTE,
15 juil No 103, rue Royale.

VINAIGRE.—18 tierçons vinaigre superfin, a vendre par NUMA LACOSTE,
15 juil No 103, rue Royale.

COGNAC—25 barils de 30 gallons, cognac A. Louffon et E. Lampuy 1835, à vendre par
NUMA LACOSTE,
15 juil No 103, rue Royale

A VENDRE par le soussigné, en débarquement du navire Orozimbo, venant de Marseille
100 barriques vin rouge Bergasse;
50 paniers huile de J Plagniol;
27 juil G M LUCAS, 30 Bienville

GOMME blanche triée—3 futailles gomme blanche triée, du Senegal, en magasin et à vendre par
CH. DUFOUR,
26juil 11, Conti.

TRUFFES.—400 boites et demi-boites truffes pures du Perigord, en magasin et à vendre en lots à la convenance des acheteurs par
CH. DUFOUR,
23juil 11, Conti.

VIN ROUGE en barriques.—150 barriques vin rouge, diverses marques et qualités, en magasin et à vendre par CH. DUFOUR,
26juil 11, Conti.

VIN BLANC Haut-Sauterne.—20 barils vieux vin blanc Haut-Sauterne, qualité très supérieure, en magasin et à vendre par
CH. DUFOUR,
27juil 11, Conti.

BOUCHONS—15 balles bouchons pointus veloutés extra fins,
18 balles bouchons pointus fins,
10 do do veloutés extra fins,
10 do do fins,
A vendre par P. CUSACHS,
17 juil Encoig. Condé et St Philippe.

VIN de Catalogne—250 barriques vin de Catalogne, qualité supérieure, ayant droit au drawback, à vendre par P. CUSACHS,
17 juil Encoig. Condé et St Philippe.

CIRE blanche—4 balles cire blanche, ayant droit au drawback, à vendre par
P. CUSACHS,
17 juil Encoig. Condé et St Philippe.

SACS EN TOILE—5 balles, en magasin et à vendre par NORCROSS & FOSDICK,
9juil 40, Gravier

CLOUS—150 bls. assortis, en magasin et à vendre par NORCROSS & FOSDICK,
15juil 40, Gravier

EN débarquement du navire Cardinal de Cheverus, 20 barriques vin pour familles.
10 boucauts lignes assorties, à vendre par
D. LANATA,
23juil 9 et 10, rue Jefferson

EN débarquement du navire Viola, du Havre, le soussigné offre à vendre,
1,000 damejeannes de 5 gallons;
300 dito de 3 gallons.
D. LANATA,
4 aout rue Jefferson, Nos. 9 et 10.

FUSILS.—Les soussignés reçoivent par le Deucalion, venant du Havre:
20 caisses fusils à deux coups, 1re qualité, qu'ils offrent à vendre à bas prix par caisse.
H. DE GOER & RIFFLARD,
26juil 21, Magasins

MOUCHOIRS MADRAS.—Les soussignés viennent de recevoir par les derniers arrivages:
2000 douzaines mouchoirs madras, qu'ils vendent à bon marché par caisse.
H. DE GOER & RIFFLARD,
26juil 21, Magasins

PARAPLUIES.—3000 parapluies en soie, du plus joli genre français, dont une partie très grands, à vendre par H. GOER & RIFFLARD,
26juil 21, Magasins

COTONNADES FRANCAISES—Nous avons maintenant en mains, 40 balles cotonnades 1re qualité, bleu uni, (article sans pareil). Nous les offrons aux marchands à des *prix* réduits. Aussi—10 balles cotonnades à carreaux et de fantaisie, nouveau genre. Tous ces articles sont offerts à bon marché.
H. DE GOER & RIFFLARD,
26juil 21, Magasins

CALICO ROUGE POUR RIDEAUX.—Six caisses en débarquement du navire Deucalion, venant du Havre, à vendre à bon marché par
H. DE GOER & RIFFLARD,
26juil 21, Magasins

CHEMISES de couleur—190 douzaines Chemises de couleur, jolis dessins, reçues par le navire New England, du Havre, à vendre par
LOISON & SILVESTRE,
17 juil 38, rue de Chartres.

A VENDRE en débarquement du navire Orozimbo, venant de Marseille:
50 barriques vin première qualité Bergasse,
300 paniers huile d'olives J. Plagniol de 24 onces,
100 do do do de 22 onces,
100 do do do de 20 onces,
50 do do do de 24 1/2 bouteilles,
250 do de 100 bouteilles vides de 22 onces,
100 do do do de 20 onces,
40 do de 125 bouteilles blanches pour liqueurs,
Par NUMA LACOSTE,
24 juil 103, rue Royale

Dépot de Couvertures Françaises de Granier.

Les soussignés, agents de MM. Zoé Granier et fils, de Montpellier, ont le plaisir d'annoncer aux habitants, commissionnaires et marchands en général, qu'ils sont prêts maintenant à remplir les ordres qu'on pourrait leur adresser, pour ces couvertures bien connues. L'approvisionnement est très frais, et le dépôt sera constamment pourvu par des arrivages subséquents. Nous prévenons MM. les habitants qui auraient à nous envoyer des ordres pour des couvertures blanches unies, que nous en avons en débarquement du navire Orozimbo, venant de Marseille.

Aussi—Couvertures grises de Granier.
H. DE GOER & RIFFLARD,
26 juil 21, Magasin, N.-O.

HABITS de drap noir—200 habits 1re qualité venant d'arriver, à vendre par
14juil JOHN BELLOW Jr, 9, Canal.

CAFE HAVANE—200 sacs café vert;
Sucre do—250 caisses brun et jaune, à vendre par RAYMOND CAHUZAC,
30 juin 34, Vieille Levée.

CHAMPAGNE.—En débarquement du navire Sabbatis du Havre:—25 paniers vin de champagne supérieur, de la marque Shield Brand, en demi-bouteilles, à vendre par LOISON & SILVESTRE,
31 mai 37 rue de Chartres.

EN débarquement du navire la Laure, de Bordeaux:
25 caisses prunes en pauban,
73 demi barriques vin blanc Haut-Sauterne,
A vendre par J. & J. TARDOS,
27 juil 15 Conti.

RESINE—500 barriques résine, à vendre par
JOHN HAYMAN & Co,
19 a 11, Magasins Rouges, 3e Municip.

CHAUX—1000 barils, à vendre par
JOHN HAYMAN & Co,
19 a 11, Magasins Rouges, 3e Municip.

CIMENT—300 barils, à vendre par
JOHN HAYMAN & Co,
19 a 11, Magasins Rouges, 3e Municip.

PLATRE DE PARIS—200 barils, à vendre par
JOHN HAYMAN & Co,
19 a 11, Magasins Rouges, 3e Municip.

BRIQUES à feu ..., à vendre par
JOHN HAYMAN & Co,
19 a 11, Magasins Rouges, 3e Municip.

MOUCHOIRS ... à vendre par JOHN BELLOW Jr.,
7juil

AVIS JUDICIAIRES.

DEUXIEME COUR DE DISTRICT de la Nouvelle-Orléans.—Attendu que ... a présenté une pétition à la Cour à l'effet d'obtenir des lettres de curatelle à la succession ... de feu ... décédé intestat: Avis est par le présent donné à tous ceux que cela peut concerner, d'avoir à déduire sous dix jours, les raisons pour lesquelles il ne serait pas fait droit à la dite pétition.
Par ordre de la Cour. P. M. BERTIN,
31 aout—3en10j Député Greffier

DEUXIEME COUR DE DISTRICT de la Nouvelle-Orléans.—Attendu que François Dubois, a présenté une pétition à la Cour, à l'effet d'obtenir les lettres de curatelle à la succession vacante de feu Desaché, décédé intestat—Avis est par le présent donné à tous ceux que cela peut concerner, d'avoir à déduire sous dix jours, les raisons pour lesquelles il ne serait pas fait droit à ladite pétition.
Par ordre de la Cour P. M. BERTIN,
31aout—3en10j Dep. Greffier

DEUXIEME COUR DE DISTRICT de la Nouvelle-Orléans—Attendu que George Washington Wiley a présenté une pétition à la Cour à l'effet d'obtenir les lettres d'administration à la succession de feu Alexander Wiley, décédé intestat: Avis est par le présent donné à tous ceux que cela peut concerner, d'avoir à déduire sous dix jours, les raisons pour lesquelles il ne serait pas fait droit à la dite pétition.
Par ordre de la Cour.
31 aout—3en10j P M BERTIN, Député Greffier

AVIS.—Nous soussignés, nommés Commissaires d'Estimation et d'Assessement, en vertu d'un ordre de l'honorable juge de la Cinquième Cour de District de la Nouvelle-Orléans, en date du 1er janvier 1847, pour examiner les terres et bâtisses requises pour l'ouverture et la prolongation de la rue Claiborne, de sa jonction avec et au travers de la rue St-Avide jusqu'à la rue des Champs-Elysées, de toute la largeur de la dite rue Claiborne, ainsi que tous lots, terres et propriétés qui y aboutissent: et pour faire une estimation et un assessement justes et equitables, des pertes et dommages, et des bénéfices et avantages qui pourraient résulter pour les propriétaires respectifs ou toutes autres personnes intéressées aux terres et bâtisses requises pour la dite ouverture, et aussi des bénéfices et avantages que cette amélioration apportera aux propriétés adjacentes et faisant face à la dite rue. Donnons avis, par le présent à toutes personnes intéressées, qu'ils ont déposé le 13 aout 1847, au greffe de la dite Cour, leur Tableau d'Estimation et Assessement ainsi que le plan; lequel tableau restera ouvert conformément à la loi, pour être examiné par qui il appartiendra; toutes personnes intéressées dans cette affaire sont de plus notifiées que vingt jours après la publication du présent avis qui doit être publié trois fois dans le délai de 15 jours, ledit rapport au Tableau d'Estimation et Assessement sera présenté à la dite Cour pour être confirmé, et que toute personne dont les droits ou intérêts se trouveraient affectés, devront présenter leurs objections par écrit, pendant les dix jours qui suivront la dernière publication du présent avis.
NLLE. ORLEANS, 16 aout 1847.
JOHN CULBERTSON,
JOHN B. LEEFE,
G. ROBERT.
17 aout—24,31—4 sept.

DEUXIEME COUR DE DISTRICT de la Nouvelle-Orléans—Attendu que Charles Lange a présenté une pétition à la Cour à l'effet d'obtenir les lettres de curatelle à la succession vacante de feu François Castello, décédé intestat: avis est par le présent donné à tous ceux que cela peut concerner, d'avoir à déduire sous dix jours, les raisons pour lesquelles il ne serait pas fait droit à la dite pétition.—Par ordre de la Cour,
26 aout P. M. BERTIN, Dep. Greffier.

DEUXIEME COUR de District de la Nouvelle-Orléans—Attendu que Hypolite Boyé a présenté une pétition à la Cour à l'effet d'obtenir les lettres de curatelle à la succession vacante de feue Marie Magdeleine Alix veuve de Jean Bte. Bourgeois, décédée intestat: Avis est par le présent donné à tous ceux que cela peut concerner, d'avoir à deduire sous dix jours, les raisons pour lesquelles il ne serait pas fait droit à la dite pétition.
Par ordre de la Cour. P. M. BERTIN,
26 aout—3en10j Député Greffier

DEUXIEME COUR DE DISTRICT de la Nouvelle-Orléans.—Attendu que Joseph Rich a présenté une pétition à la Cour à l'effet d'obtenir les lettres de Curatelle à la succession vacante de feu Moritz Kaatz décédé intestat: Avis est par le présent donné à tous ceux que cela peut concerner, d'avoir à déduire sous dix jours, les raisons pour lesquelles il ne serait pas fait droit à la dite pétition.
Par ordre de la Cour, P M BERTIN,
23aout—3fen10j Dep. Greffier.

TROISIEME COUR DE DISTRICT de la Nouvelle-Orléans—No 16,749—A. J. Moret, contre ses créanciers—Toutes personnes intéressées auront à déduire dans les dix jours qui suivront la première publication du présent avis, les raisons s'ils en ont pour lesquelles A. Lemore, syndic des créanciers de A. Moret, et en sécurité Auguste Meinadier ne seraient pas déchargés de toute responsabilité ultérieure dans cette affaire.
Par ordre de la cour.
Bureau du greffier—Nouvelle-Orléans, 21 août 1847.
LOUIS R. COURTIN,
23 août—3 en 10j Député Greffier

L'ETAT DE LA LOUISIANE.—Première Cour de District de la Nouvelle-Orléans—Attendu que Auguste Delamare a présenté une pétition à cette Cour pour obtenir des lettres de curatelle à la succession de feu Gustave Renaud, décédé intestat: Avis est par le présent donné à tous ceux que cela peut concerner d'avoir à déduire sous dix jours les raisons pour lesquelles il ne serait pas fait droit à la dite pétition.
Par ordre de la Cour, ce 26 aout 1847.
26aout—3fen10j ALF. ROUSSEAU, Greffier.

Succession de Jacques Duval Grandmaison

DEUXIEME COUR DE DISTRICT de la Nouvelle-Orléans.—Avis est par le présent donné aux créanciers de la dite succession et à toutes autres personnes que cela peut concerner, d'avoir à déduire, sous dix jours à dater de la présente publication les raisons pour lesquelles le compte présenté par l'administratrice de la dite succession, ne serait point approuvé et homologué, les fonds entre ses mains repartis conformément au dit compte.
Par ordre de la Cour. P M BERTIN,
23aout—3fen10j Dep. Greffier.

No. 1,217—Succession de Josephine Estevez, épouse de Pierre Bernard Michel.

L'ETAT DE LA LOUISIANE—Première Cour de District de la Nouvelle-Orléans—Attendu que Pierre Bernard Michel a présenté une pétition à cette cour pour obtenir des lettres d'administration dans cette succession, avis est par le présent donné à tous ceux que cela peut concerner, d'avoir à deduire sous dix jours les raisons pour lesquelles il ne serait pas fait droit à ladite pétition.
Par ordre de la Cour, ce 24me aout 1847.
ALF. ROUSSEAU,
24 aout—3fen10j Greffier

A VENDRE par le soussigné
20 barriques vieux vin rouge château Margaux
20 do do marquis d'Aligre
20 do do Leoville.
20 do bon ordinaire pour famille.
30 do do Pauillac Médoc
100 barils vin blanc Haut Sauterne, vieux.
100 paniers anisette de Bordeaux superfine
200 do do surfine.
300 milliers bouchons diverses qualités.
POUGET Fils,
28 juil 19 Conti, entre Chartres et Levée

EN débarquement du navire Cardinal de Cheverus, de Bordeaux:
2 demi-pipes Eau-de-vie A Seignette.
500 demi-boites Sardines à l'huile.
A vendre par B. TALAMON,
19 juil 182 rue Royale

CONSERVES ALIMENTAIRES.

LE soussigné vient de recevoir un nouvel assortiment des conserves de St-Louis, qu'il offre à vendre aux prix les plus modérés:
Pâtés de dinde, pâtés de pluviers;
do perdreaux, pâtés de foie de canards;
do d'Escargeons, pâtés de sarcelles;
Galantines de dinde, idem de volailles;
Choux-fleurs au naturel, asperges dito;
Beurre frais au naturel, lait dito;
Petits pois au naturel et au jambon;
Consommes, juliennes &c, &c.
Il a en outre un large stock de conserves provenant de même fabrique, propres aux capitaines de navires ou à toute personne qui se met en voyage. Il fournit des caisses assorties de la grandeur que désire l'acheteur et les articles à son choix.
FERBOS,
2juil Enc. Royale et Dumaine

A vendre par le soussigné, en débarquement du navire sarde Orozimbo,
175 paniers huile d'olive de Plagniol grand modèle.
25 paniers huile d'olive de Plagniol en demi-bouteilles.
20 barriques vin rouge de Marseille "Bergasse."
50 caisses vin Muscat de Frontignan avec étiquette ornée.
100 caissons de 12 pobans chaque, capres, olives verdales, anchois et cornichons.
10 balles bouchons pointus 3000 par balle.
20 caisses eau de fleur d'oranger, contenant 12 sacoches verre opale.
20 caisses eau de fleur d'oranger, contenant chaque 12 sacoches verre ordinaire.
4 juil LEOPOLD JEANNET, 22, rue St Louis

HUILE, CHANDELLES, SAVON, &c.—En débarquement du brick Mobile, et à vendre par Whittemore et Cutter, 8, Nlle Levée.
8 barriques et 6 barils huile de blanc de baleine d'hiver, épurée, 1re qualité.
7 barriques huile de baleine d'hiver 1re qualité.
169 caisses blancs de baleine, New-Bedford, 1re qualité.
447 caisses savon extra No 1, diverses marques.
500 1/2 do raisins marque John Clément.
200 caisses morue blanche fraîche, en bon état.
390 demi et quarts de barils cramberries fraîches
WHITTEMORE & CUTTER,
20mars 8, Nlle Levée

MARCHANDISES américaines, pour les marchés mexicains.—En débarquement, un assortiment d'indiennes, à bas prix, des coutils bleus, toile à chemises 4/4 et 7/8, à vendre par
McDOWELL & PECK,
10 mai 28 Douane.

A LA GRANDE VARIETE.
No 49 & 50, rue de Chartres.

LES Dames sont respectueusement informées que ces magasins sont très bien assortis en toutes espèces d'objets nécessaires pour la couture, tels que: fil, coton à coudre, galons, agrafes, soie à coudre, boutons en nacre pour les habillements d'enfants, &c.

Bretelles d'enfants, gants fil d'Ecosse pour dames, cabas, paniers fins, paniers à provisions, paniers à verres et à ouvrage, gants, bas d'enfants de toutes grandeurs, bas anglais, demi-bas de fantaisie et écrus bourses, ombrelles et demi-parapluies, baleines pour robes, pommade par livre, eau de Cologne, savons de toilette, peignes écaille et autres, brosses à tête, brosses à poudre et à dents, poupées habillées et autres jouets, toile et taffetas ciré, et un très grand assortiment d'autres objets.
9juin B. PIFFET.

BUREAU DE PLACEMENT
POUR LA VILLE ET LA CAMPAGNE,
Gratis pour ceux qui demanderont des employés de toute condition et des manoeuvres-journaliers.

LE nouveau bureau de placement établi par M. J.-B.-CABOS, rue Madison, No. 16, se recommande aux personnes de la classe ouvrière, maîtres et ouvriers, de toute classe: M. Cabos est toujours à même de les pourvoir dans le plus bref délai.

Les propriétaires qui ont besoin de faire bâtir ou de faire réparer leurs propriétés, en s'adressant au dit Bureau, peuvent être mis en rapport avec des entrepreneurs qui leur offriront les marchés les plus avantageux.

Chez M. Cabos, les capitaines de navires et de steamboats, armateurs (ship masters) et les chefs de tous autres établissements trouveront constamment des teneurs de livres, commis de groceries, cuisiniers, maîtres d'hôtel, garçons de salle, barkeepers et servantes; et autres en général.

On y trouvera également des gardiens de jour et de nuit pour marchandises sur la Levée, ou saisies par voie de justice, lesquels fourniront des sécurités pour leur probité; plus, des garde-malades.

Les étrangers arrivant trouveront au dit bureau l'adresse des maisons où ils seront logés et nourris à bas prix.

Mr. Cabos fournira des apprentis à ceux qui en désireront. En ce moment des ouvriers charpentiers, menuisiers, ferblantiers et d'autres états sont demandés au dit bureau, ainsi que des ouvrières couturières, servantes, gardiennes d'enfants, &c &c.

En outre, M. Cabos se charge de vente de propriétés, de location d'esclaves et de maisons, &c.
18 nov—1 an.

MAGLORY—20 quarts et 20 demi pipes dans les magasins de la Douane, ayant droit au drawback, à vendre par J & J TARDOS,
21 juil 15 Conti

10 Caisses coton blanc convenable pour le marché mexicain, à vendre par
30juin J. & J. TARDOS, 15, Conti

VIN de Bourgogne—100 paniers, vin de de Bourgogne, 20 caisses, en débarquement du navire Vesta, du Havre, à vendre par COURVOISIER,
18 mai Encoignure Royale et Orléans

CHARRONAGE—... à vendre ...
17 juil

LIMONS; LIMONS: à vendre par
D. LANATA,
1 aout 9 et 10, Jefferson.

ANNONCES PARISIENNES.

Rue du Marché d'Aguesseau, 10 et 12, Faubourg St-Honoré, à Paris.

Médaille d'Argent, 1839. GUERIN & Cie. Médaille d'Argent, 1844.

Ingénieurs Mécaniciens, fournisseurs des châteaux Royaux, des Ministères, des Sapeurs pompiers de Paris, de la Banque de France, et des principaux établissements publics.

POMPES A INCENDIE, ACCESSOIRES, EQUIPEMENTS, &c.

Ces constructeurs, honorés depuis 1827 de Médailles à chaque exposition, doivent leur succès qu'ils ont obtenus aux perfectionnements qu'ils ont apportés à la fabrication des Pompes. Ceux dont ils ont changé et amélioré plusieurs fois le système, offrent entre autres avantages celui de la diminution du poids, et en même temps une augmentation de solidité en ce qu'elles sont fabriquées sans soudure. L'agrandissement des ateliers ayant permis depuis quelques années l'emploi d'une machine à vapeur pour les constructions, une REDUCTION IMPORTANTE dans les prix a eu lieu. Cette maison se trouve donc maintenant une des plus recommandables de Paris, pour MM. les importateurs Américains. On trouvera au bureau de ce journal et chez nos Agents, les prix courants et renseignements nécessaires pour commandes. 3m—1pe

EAU DE BOTOT
Rue Coq-Héron, No 5, seule maison où se fabrique la véritable. Cette EAU BALSAMIQUE et SPIRITUEUSE, donne avantageusement depuis si longtemps, fortifie les gencives, raffermit les dents, les entretient blanches et saines, arrête les douleurs et donne à l'haleine une odeur suave. 1an—v. & camp.

MACHINES A BRIQUES.
LEGRAND, No 77, rue d'Enfer, (affranchir.)
Chaque machine en fait 20,000 par jour: Prix 2,000 francs.—Pour cartes et dessins, s'adresser au Bureau du Journal; à la Havane, chez M. Rita; et chez nos Agents en Amérique. 1an—1pe

Madame Vve CHEIX,
Fabricante de Cartonnage Fin en tous genres,
Pour les Confiseurs, Parfumeurs, Bijoutiers, etc. etc.—Fantaisies nouvelles, genre blanc et varié.—Commission et exportation—Rue PASTOURELLE, No. 9—A PARIS.

LEFFROY,
Fabrique de Cartonnages Fins, de fantaisie et de luxe,
SPECIALITE POUR CONFISEURS,
RUE MICHEL-LE-COMTE, 33, A PARIS.
COMMISSION ET EXPORTATION.

BERNARD,
Fabricant de Cartonnages
en tous genres pour Confiseurs, Parfumeurs, etc.
Rue Montmorency, No. 4, à Paris.

DE LA PAROLE.—Contenant des conseils utiles à tous les hommes, pour perfectionner la faculté de parler; l'analyse du rythme de la parole, puissant régulateur que personne n'avait encore expliqué, est une méthode infaillible pour la *cure radicale du bégaiement et autres vices de prononciation*, par Honoré Mathieu; un vol. in-8o, prix 2 50, par la poste 3 fr.—A Paris, chez l'auteur, rue Bourbon-Villeneuve, No 40, et chez J. B. Baillière, libraire, rue de l'Ecole de Médecine, 17. 5e—2pe

CRAVATES MECANIQUES DE JORDERY, FILS
Brevetées en France et à l'Etranger.
S'adaptant d'elles mêmes en moins d'une seconde: l'élégance, la solidité et la promptitude, à mettre et sortir ces cravates est la principale cause du succès qu'elles ont obtenu. Rue Thévenot, 1e, à Paris. 2pe—3m

APPARTEMENS GARNIS, de Garçon, ou Salon et Chambres à coucher.
6m—1pe No 13, Boulevard Montmartre.

FABRIQUE DE CORSETS SANS GOUSSETS ET A GOUSSETS.
MAISON DUMOULIN,
Rue Basse du Rempart, 44,
A PARIS.
Nous recommandons cette maison à tous les acheteurs et exportateurs. 9pm—6m

Fabrique de Stores transparents,
Rue du Bec, 13, à Paris.
DE GILBERT,
SEUL BREVETE.
Pour l'invention et le perfectionnement des Stores transparents imperméables, les seuls pouvant se laver sans être détériorés. 1e—3m

NOUVEAU PROCEDE MECANIQUE
Brevet d'invention et de Perfectionnement.
Stores Veloutes Transparents.
Remplaçant les rideaux par le luxe et l'économie. Les améliorations successives, apportées par l'inventeur à cette industrie, lui permettent de livrer, à 30 pour cent au dessous des prix ordinaires du commerce, des produits remarquables sous le double rapport de l'élégance et de la bonne qualité.
GOZOLA, Inventeur, 35, Quai de la Tournelle. S'adresser aussi au bureau du journal. 26juil

PAR BREVET D'INVENTION.
Nouveaux Billards Meubles
POUR APPARTEMENTS.
GRANDE FABRIQUE DE
BILLARDS EN TOUS GENRES
ET A PRIX FIXE.
De M. Guy Lelouvet Jr.,
Rue Notre-Dame de Lorette, 58.
Breveté aussi pour ses blouses mobiles à volonté et ses nouvelles bandes élastiques et à ressorts, à double précision, incomparables comme ses nouveaux billards, à tout ce que l'on a fait jusqu'à présent.

Billards pour Salons et Salles à manger, de	725 à 790 francs.
Billards de salle, tout garnis,	780 à 850 francs.
Billards très riches, à gorges,	790 à 850 francs.
Billards d'enfans	80 à 250 francs.
Occasions, joli choix de billards,	350 à 450 francs.

Tous les accessoires sont compris dans les prix ci-dessus. 26juil

STORES TRANSPARENTS.
Fabrique dirigée par M. Acorsts, artiste peintre, Tableaux d'église et de genre, No. 4, rue Barre du Bec, à Paris. 26juil.

HISTOIRE
DE
FRANCE,
Par ANQUETIL,
Continuée jusqu'à nos jours
PAR LEONARD GALLOIS.
5 BEAUX VOL. in-8.
Ornés de 50 belles Gravures en taille douce.
En vente chez PERREE FICHEE, éditeur, *Rue des Enfans-Rouges, 2, (Marais).*
L'ouvrage complet formera 100 liv. à 50 c. La 1ere livraison est en vente.
On peut avoir l'ouvrage complet broché.
Prix: 30 Francs.
Le 5me vol. complétant la 1re édit. se vend séparé.
Prix: 10 Francs.
26juil

PUBLICATION INDUSTRIELLE
De Machines, Outils et Appareils.
PAR M. ARMENGAUD Ainé,
INGENIEUR-PROFESSEUR DU CONSERVATOIRE
Des Arts et Métiers de Paris.
ATELIERS DE DESSINS
ET BUREAU SPECIAL
Pour l'obtention des Brevets d'Invention.
Les cinq premiers volumes de la publication industrielle sont complètement terminés et comprennent chacun un atlas de 40 planches in-folio et 500 pages de texte, grand in-8o. Le sixième volume parait par livraisons de 4 planches et 3 feuilles de texte.
Prix de chaque volume broché. 30 francs.
Relieur, par volume, texte et planches, 5 francs.
On souscrit à Paris, chez l'auteur, 10, Quai ..., rue St Sébastien et au bureau du journal. 26juil

Médaille d'Argent, 1839 et 1844. BRONZES D'ART. *Rue des Amandiers Popincourt, 23.*
L. QUESNEL & Cie, FONDEURS ET FABRICANTS DE BRONZE, Statues, Groupes, Statuettes d'après Pradier, J. de Bay, Duret, Dantan, etc., etc. Pendules, Candélabres, Objets de Fantaisie. S'adresser au bureau de ce journal. 26juil

BREVET D'INVENTION.
SERINGUE POMPE LELYON.
APPAREIL FONCTIONNANT SEUL
SANS MECANISME NI RESSORTS,
Par conséquent sans réparations. Faculté d'obtenir à volonté, un jet de 6 à 7 mètres. Commission et exportation, rue du Temple, 89, à Paris.
Nouvelle-Orléans.
DEPOT A LA PHARMACIE PINAC,
Au coin des rues Dauphine et Orléans.

FABRIQUE SPECIALE
DE CHEMISES
Pour l'Exportation.
A. TROCHON & Cie, 58, rue Bourbon-Villeneuve, à PARIS.
Nous recommandons cette maison pour les exportations. 17 août—6m

SIROP
ANTI-GOUTTEUX
DE BOUBEE,
Rue Dauphine, 38.
A PARIS.
Vingt années de succès constants contre la goutte et les rhumatismes, établissent sa supériorité sur tout ce qui a été employé jusqu'à ce jour.

PURGATIF A LA MAGNESIE.
CHOCOLAT DESBRIERE.
Ce médicament réputé à juste titre le meilleur des purgatifs est recommandé par les meilleurs médecins de l'Europe. Le Chocolat ne contient rien autre que du cacao, du sucre et de la magnésie qui y est introduite par un procédé spécial. Chaque tablette de chocolat est accompagnée de la manière d'en faire usage. Ce remède est précieux à tout âge. Son goût ne diffère en rien de celui des meilleurs chocolats. A Paris, chez L. Desbrière & Cie, 9, rue Lepelletier, presqu'en face l'Opéra. 1 fr. 50 la tablette. 17 aout—15

BREVET D'INVENTION.
Plus de Chevaux blessés.
Collier Marcellange,
(Dit Hygiénique.)
Pour chevaux de luxe, de poste, de labour, de roulage, etc. Ses propriétés nouvelles le rendent indispensable. Il exclut le faux collier, il prévient les inflammations, les blessures, les guérit rapidement, sans interruption de travail. Les chevaux jeunes, sensibles, éprouvent un soulagement notable qui leur permet de développer plus de forces, plus de vitesse. Durée, solidité, économie, son rembourrage hygiénique, imperméable, faible conducteur du calorique, provoque peu la sueur, et par suite cause moins de maigreur. S'adresser à PARIS, *France*, pour commandes à M. TESTARD, Passage Choiseul, No 1.

Manufacture de Cristaux.
Service de table en tous genres—Fantaisie—Caves à liqueurs. Notamment les articles pour l'Amérique.
Seymon & Cie, 22, rue du faubourg St-Denis.

EN VENTE
CHEZ GUSTAVE HAVARD ET PIERRE ...
Editeurs, 24, rue des Mathurins St.-Jacques.
HISTOIRE
SECRETE ET PUBLIQUE
DE LA
POLICE,
Ancienne et Moderne,
PAR M. LOUIS LURINE.
96 LIVRAISONS A 25 CENTIMES.
ILLUSTREE DE GRAVURES SUR ACIER.
24 Gravures. 8 Coloriees.

Fabrique de Fourneaux.

B. ANTOGNINI, avantageusement connu pour la confection des fourneaux de cuisine qu'il a créés dans cette ville depuis 1844, a l'honneur d'informer ses connaissances, les habitants de la Nouvelle-Orléans, les capitaines de bateaux à vapeur et de bâtiments à longs cours, qu'il a fait de grandes améliorations dans ces fourneaux, soit portatifs ou établis à domicile, et qu'il peut les céder au-dessous du prix qu'il n'a vendu jusqu'à ce jour.

Il n'a QU'UN SEUL ET VASTE ETABLISSEMENT qui se trouve dans la rue Conti, No. 46, entre la rue de Chartres et le Passage de la Bourse St-Louis. La principale entrée est par le magasin rue Conti.

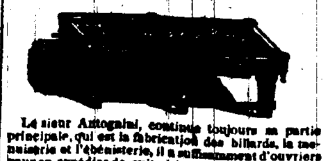

Le sieur Antognini, continue toujours sa partie principale, qui est la fabrication des billards, la menuiserie et l'ébénisterie, il a suffisamment d'ouvriers pour en expédier de suite à la campagne, et en ville pour monter, démonter les billards et les mettre en ordre. Il vend et achète des billards neufs et d'occasion. On trouvera dans son magasin tout ce qui est nécessaire pour la partie de billard jusqu'au plus petit article.

Il tient aussi un assortiment général d'ustensiles de cuisines.

Il est en relation avec des fabricants des E. U. et de France, d'où il se procure les meilleurs articles, pour que rien ne reste à désirer à l'acheteur. Le tout à des prix très modérés. 23 aout

PIANOS.

LA MAISON J. FAIVRE & J. D. ALLOVON, rue Conti, No. 46—A l'honneur de prévenir leurs nombreux amis que l'un d'eux partira sous peu pour se rendre à leur fabrique de pianos de Paris; il se chargera des commandes concernant les instruments de musique.

NOTA.—Leur magasin est continuellement assorti d'un grand choix de pianos de leur fabrique, ... indispensable pour le pays; ils continuent aussi à tenir des pianos de Pleyel et d'Erard. ... à traiter à des prix qu'aucune autre maison ...

LOCATIONS, ACCORDS ET REPARATIONS.
25 juin.

Vieux vins fins ...
EN magasin et à vendre ...
CHARLES DUFOUR,
17juin 11, Conti.

AVIS.

LES personnes qui ont souscrit à la 7e année de l'ECHO DES FEUILLETONS, chez Lelièvre, sont prévenues qu'il a reçu les Nos. 1 à 8.

Le prix de l'abonnement est de $3 50 par an, le Journal des Jeunes Filles, $2 50 par an. Les Nos. 1 à 5 de l'année 1847, sont disponibles.

Reçus et à vendre à la même librairie.
Chimie appliquée de Dumas, 8 vol. et Atlas.
Le Corps de l'homme, par le Dr. Galiet, 4 vol. et en 2 (900 pl. anatomiques.)
Dictionnaire des sciences mathématiques par Montferrier, 3 vol.
Les Fleurs animées.
Manuel d'Hydropathie par Bigel.
Médecine homoeopathique par Tahr.
Paroissien romain, reliures nouvelles et communes.
Petit paroissien à l'usage des enfans.
Bible de Sacy, illustrée, en 1 vol.
Breviarium romanum.
Diurnal romanum.
Graduel et vesperal romain.
Evangile médité.
Les Fleurs du ciel ou imitation des saints.
Le Froment des élus.
Inspirations religieuses par un vieillard.
Ainsi qu'un grand assortiment d'autres livres de prières et de piété. Livres classiques, etc. etc.
18 aout—11j

L'IMAGE, revue mensuelle illustrée, paraissant à Paris tous les mois depuis le 1er janvier 1847. Chaque numéro contient 32 pages grand in 8o, ornées d'un grand nombre de gravures sur bois. Le prix de la souscription est de $2 50 par an.

On souscrit à la librairie de Victor Hebert, 149, rue de Chartres. 9 juil

LE LIVRE DES FAMILLES, Journal littéraire, historique, artistique et scientifique, etc. etc.—Imprimé avec un grand luxe typographique, ce public en douze livraisons, dont chacune paraît le 1er de chaque mois. Chaque livraison se compose de 32 pages de texte à deux colonnes, ornées de 20 à 25 gravures, indépendamment d'un beau portrait ou sujet séparé. Le prix de l'abonnement est de $3 par an. On souscrit chez VOL. HEBERT,
9 juil 149 rue de Chartres

Fabrique de Papier de la Nouvelle-Orléans.

PAPIER à enveloppe très supérieur, différentes grandeurs.
Papier pour pains de sucre, 1ère qualité, bleu et blanc;
Papier pour quincaillerie et pour ...
Papier à imprimer de toutes grandeurs.
Le tout au prix les plus bas.
A. GORDON, agent,
7 aout—1an ...

F... 1aout

HUILE ... W. ..., 44 Poydras
... juil

VENTES JUDICIAIRES.

... JOHN L. LEWIS, Shérif de la paroisse d'Orléans

... vs. ...—No 1452.
EN vertu d'un writ de fieri facias à moi adressé par l'honorable A. Canonge, Juge de paix de la paroisse d'Orléans, en date du 20 août 1847, ... je procéderai ... le mercredi 1er septembre 1847, à 10 heures du matin, à l'encoignure des rues Victoire et Champs-Elysées, les articles ci-après, saisis dans l'affaire ci-dessus:
Un lot de Meubles et divers autres articles.
Conditions: comptant.
31aout—1 FRANCIS MOUNEY, Constable.

TROISIEME COUR DE DISTRICT de la Nouvelle Orléans—No. ...—(Cr. de Cité)—Isaac Phillips vs. Mary E. McCullough—En vertu d'un alias writ de fieri facias à moi adressé par l'honorable Troisième Cour de District de la Nlle-Orléans, dans l'affaire ci-dessus, je procéderai le mardi, 31 août 1847, à midi, dans la Rotonde de la Bourse de Cité, rue St-Louis, entre celles de Chartres et Royale, à l'adjudication de

L'esclave nommée LOUISE, négresse âgée d'environ 36 ans. Saisie dans la dite affaire.
Conditions—comptant. JOHN L. LEWIS,
31 juil—3au30j Shérif de la Paroisse d'Orléans

Succession de feue Henriette Jones, décédée.

DEUXIEME COUR DE DISTRICT de la Nlle-Orléans—No. ...—En vertu d'un ordre de vente daté du 13 août 1847, à moi adressé par l'honorable Deuxième Cour de District de la Nouvelle-Orléans, dans l'affaire ci-dessus, je procéderai le vendredi 17 septembre 1847, à midi, dans la Rotonde de la Bourse de Cité, rue St-Louis, entre celles de Chartres et Royale, pour le compte de la dite succession et de Lindor Poeyfarré, à l'adjudication de la propriété foncière ci-après décrite, savoir:

UN CERTAIN LOT DE TERRE situé au faubourg La Course, dans la Municipalité No 2, de cette ville, formant partie du îlot désigné sous le No huit, de l'ilot No dix, mesurant 30 pieds de face à la rue des Religieuses, sur 120 pieds de profondeur: ensemble avec les améliorations qui existent dessus.

La moitié indivise de laquelle propriété appartient à la dite succession, et l'autre moitié à Lindor Poeyfarré, qui consent à la vente de sa dite moitié.

CONDITIONS:—Un tiers comptant et la balance payable à 6, 12 et 18 mois de crédit, en billets endossés à satisfaction et garantis par hypothèque sur la propriété vendue. Les dits billets auront l'intérêt ... par coupons, et en cas de non paiement à échéance portant intérêt à raison de huit pour cent l'an.

☞ L'acte de vente sera passé pardevant J. M. Maurian, notaire public, aux frais des acquéreurs.
JOHN L. LEWIS,
14aout—3au30 Shérif de la paroisse d'Orléans

Succession de feu George Jenkins, décédé.

DEUXIEME COUR DE DISTRICT de la Nouvelle-Orléans—No. 583.—En vertu d'un ordre de vente daté du 13 août 1847, à moi adressé par l'honorable Deuxième Cour de District de la Nouvelle Orléans, dans l'affaire ci-dessus, je procéderai le vendredi 17 septembre 1847, à midi, dans la Rotonde de la Bourse de Cité, rue St-Louis, entre celles de Chartres et Royale, pour le compte de la dite succession, à l'adjudication de la propriété ci-après décrite, savoir:

Un certain lot de terre situé au nouveau faubourg Washington, au dessous de cette ville, dans l'îlet numéro neuf, compris entre la promenade des Bons-Enfans, les rues de la Presse, Morales et St Ferdinand. Ledit lot de terre ayant (mesure américaine) 27 pieds 6 pouces de face à la rue de la Presse, sur 104 pieds de profondeur, entre lignes parallèles: lequel lot de terre est composé de la totalité du lot No huit et de la moitié du lot No sept, conformément à un plan dressé par Joseph Pilié, le 17 avril 1833, et déposé en l'étude de Théodore Seghers, notaire public, par acte du 4 mai de la même année.

Ensemble avec toutes les améliorations qui existent sur ledit lot de terre.

Conditions: comptant

☞ L'acte de vente sera passé pardevant Amédée Ducatel, notaire public, aux frais de l'acquéreur.
JOHN L. LEWIS,
14aout—3au30 Shérif de la Paroisse d'Orléans.

Municipalité No 3 vs Mlle Agathe Viole—No 1719

EN vertu d'un writ de fieri facias, à moi adressé par l'honorable A. Canonge, cinquième justice de paix pour la paroisse d'Orléans, en date du 29 juillet 1847, j'exposerai en vente publique, mardi, le 31 août 1847, à midi, dans la Rotonde de la Bourse de Cité, rue St-Louis, entre celles de Chartres et Royale, la propriété ci-après décrite, saisie dans l'affaire ci-dessus, savoir:

Un lot de terre situé rue Casacalvo, entre les rues Mandeville et Espagne, mesurant, au pied américain, environ 31 pieds 3 pouces de face, sur 127 pieds 10 pouces et 4 lignes de profondeur.

Conditions—comptant. FRANCIS MOUNEY,
30 juil Constable

Vente par le Marshal des Etats-Unis.

AFFAIRE DE FAILLITE.—Dans la Cour de District des Etats-Unis, District de la Louisiane—P. B. Conrad, assignee de la faillite de James J. Hamm.

En vertu d'un ordre de vente lancé par l'honorable Cour de District, par le district susdit, en date du 12 juillet 1847, j'exposerai en vente publique, le jeudi, 2 septembre 1847, à midi, à l'Arcade de Banks, rue des Magasins, entre celles Gravier et Natchez, tous les droits, titres et intérêt du susdit ... au dit assignee, sur les propriétés ci-après décrites, savoir:

1o. Un morceau de terre, situé dans la paroisse des Avoyelles, sur le bayou Boeuf, dans le township No. 1, rangée No. 2 Est, au-delà du 31ème degré latitude Nord, section No. 44, contenant quatre cents arpents avec la concession dans la profondeur de cette terre, telle qu'elle est décrite sur la cédule du failli.

2o. Le tiers de l'intérêt du dit failli sur les comptes et billets à recevoir, dûs à l'ancienne raison de commerce Kirkman, Abernathy & Hamm, tels qu'ils sont décrits sur la cédule du dit failli, laquelle est enregistrée à la Cour de District des Etats-Unis.

Les actes de vente seront passés par-devant L. Hermann, notaire public, aux frais des acquéreurs.

Conditions—COMPTANT.
Bureau du Marshal des Etats-Unis, 11 aout 1847.
WM F. WAGNER,
11aout—12,21,31,3e Marshal des Etats-Unis

Marchandises convenables pour le marché mexicain, ayant droit au Drawback.

UNE caisse casimir laine, satin, laine et laine et coton.
Une caisse coutil rayé pur fil,
Une do do fil et coton.
Deux do do coton fantaisie.
Une caisse satin fil blanchi, et nouveautés fil et coton.
Une caisse soierie, contenant étoffes pour gilets, soie et soie et coton, damas glacé pour robes, pekin damassé glacé, Levantine cannelée ombrée, gros de Naples couleurs assorties, &c.
Une balle drap noir Sedan, satin noir et nouveautés.
Une balle drap vert, céleste, bleu foncé, café &c.
Une balle contenant une pièce drapée billard et 6 pièces drapée couleurs assorties.
Une caisse nouveautés fil et coton.
Une caisse tableaux, 10 têtes de femmes, sujets couleurs.
Quatre caisses tableaux, assortiment varié.
Une caisse instruments de musique, contenant un assortiment de guitares mécaniques, clarinettes buis et palissandre, flûtes buis et grenadilles, octaves clairons simples, trompettes, Bugle à clef, cimbalins, cornets à pistons, flageolets, fifres, &c.
Une caisse contenant fusils simples et doubles, à pierre et à percussion, carabines, baguettes en baleine, tournevis, &c.
Une caisse coutellerie assortie.
Une do couteaux et ciseaux.
Une do sabres droits et courbés, lame gravée, garnitures diverses.
Une caisse étuis à cigares et cigarettes, avec et sans dessins, portefeuilles riches et ordinaires.
Une caisse contenant 6 lits en fer, garniture en cuivre.
Une caisse chandeliers et bougeoirs en cuivre.
Une caisse flambeaux riches, candélabres dorés, encriers bronze, bougeoirs, lampes, vases riches, lampes à pans, chandeliers, &c &c.
Une caisse tapis de table 6/4, tapis foyer et autres.
Une caisse cordes à matelas, à coton et laine.
Une caisse cheviots en cuivre assortis.
Une caisse peignes métalliques, garnitures dorées et gerbes.
Une caisse assortie, éponges mécanique à quilles, dés à coudre, &c.
A vendre par HEPBURN & TURPIN,
10 juil—a No. 31, Vieille Levée.

REMEDES.

Sirop indien végétal, de Richard.

CE sirop s'est fait connaître par de nombreuses cures, dans des cas de maladies chroniques et désespérées. C'est un remède efficace dans toutes les affections de la poitrine telles que. Asthme, catharre chronique, crachement de sang, épilepsie, rhumes invétérés, pleurésie, maladies de foie, perte d'appétit, &c.

L'inventeur de ce sirop en a préparé un autre qu'il offre avec assurance comme un remède infaillible contre la dyssenterie, sous les formes même les plus violentes.

On pourrait publier d'innombrables certificats pour justifier les vertus attribuées au Sirop végétal indien, mais on s'est contenté de citer quelques personnes bien connues dans cette ville.

Se vend à la Nouvelle-Orléans:
Pharmacie Chabanne, coin Royale et Hôpital.
" Pinac, coin Orléans et Dauphine.
" Sickles & Co, 34, rue des Magasins.
" ..., coin Jackson et Levée, à Lafayette.

A la Mobile:
..., coin Dauphine et Joaquin.
Prix: $1 la bouteille, ou $6 les 6 bouteilles.

Nouvelle Orléans, 6 juillet 1846.
M. RICHARD.—J'ai souvent fait usage dans ma famille de votre sirop pour la guérison des maladies de poitrine, et je n'ai eu qu'à m'en louer. Je n'hésite pas à le recommander dans le cas de phthisie, toux, asthme, &c, dans la persuasion qu'on ne peut qu'en éprouver du soulagement. A. BARBEY.

M. RICHARD.—Je souffrais d'une violente dyssenterie depuis plusieurs mois, sans qu'aucun remède eut pu l'arrêter, lorsque je fis usage de votre sirop, d'après les instructions qui l'accompagnent. Je n'avais pas consommé la seconde bouteille que ma guérison était complète.
Nlle-Orléans, 25 janvier 1847. C GREENA...
Au coin des rues Commerce et Lafayette.
Mobile, 15 octobre 1846.

Je certifie avoir employé le Sirop végétal de Richard, contre la dyssenterie et les maladies de poitrine, avec succès, dans l'hôpital de cette ville.
E. H. KELLEY, D. M.

Je certifie que le sirop de M. Richard habitant de cette ville, a guéri radicalement ... d'une dyssenterie ...
Mobile, 2 décembre 1846. J B GAUTHREN.

... Mobile, 10 de Agosto de 1846. B LOPEZ.

M. Richard—... CH HANFORD.
Mobile, 22 janvier 1846.

M. Richard—Je me suis servi de votre sirop ...
Mobile, 21 janvier 1846. JACOB BAPTISTE.

Je certifie que les certificats ci-dessus ...
Ce 20 novembre 1846. T SEYMOUR, Juge de Paix.
Comté de Mobile.

Coutellerie à bon marché.

LE soussigné a l'honneur d'informer le public que ... couteaux et fourchettes de table, ...
Avec une grande variété de ...

VENTES DE CE JOUR.

PAR T. HERNANDEZ ET WHITING.
... à 10 heures ... au coin des rues Bourbon et St-Pierre, les installations d'un magasin, étagères, comptoirs, fenêtres à grande vitres.
Aussi: Un établi et des outils de menuisier, ainsi que meubles, &c, &c. 31aout

VENTES A L'ENCAN.

Porc, Boeuf, Pain, Farine, Sucre, &c.
PAR SYKES & HYDE.
A. Devals, Encanteur.

MERCREDI, 1er septembre, à 10 heures, il sera vendu dans les magasins des E. U. dans cette ville, pour compte des Etats-Unis, par ordre du major W. Bunnell, agissant comme commissaire des vivres, les provisions suivantes:
1074 barils porc-mess, plus ou moins
104 do bacon, do
15 demi barils porc mess, do
19 barils jambons, do
341 do farine, do
1,800 do pain, do
22 do riz, do
88 do haricots; 40 barils vinaigre
47 do sel; 4 do sucre
9 do café; 7 do choucroute.
Conditions—comptant. 24 aout

PAR STE-CROIX GUINAULT.
Succession d'Angélique Elise Huard, épouse de Pierre Edouard James.

EN vertu d'un ordre de l'honorable Deuxième Cour de District de la Nouvelle Orléans, en date du 29 juillet 1847,

Il sera vendu le mercredi 1er septembre 1847, à midi précis, à la Bourse de Cité, rue St-Louis, les propriétés ci-après décrites et esclaves appartenant à la dite succession, savoir:

IRMA, négresse âgée d'environ 42 ans, un peu cuisinière et bonne domestique, sujet fidèle.

MARGUERITE, négresse âgée de 45 ans, un peu blanchisseuse et repasseuse, sachant faire un peu de cuisine, avec son fils Baptiste, négrillon d'environ 4 ans.

MARIE, griffonne âgée d'environ 11 ans, bonne domestique.

Un lot de terre situé à McDonogh, en cette paroisse, rive droite du fleuve, vis-à-vis la ville, désigné sous le No 2, de l'ilet 11, compris entre les rues Adams, Jackson, Jefferson et du Marché, ayant ledit lot de terre 36 pieds de face à la rue Adams, sur 120 pieds de profondeur; ensemble deux maisons en bois dont une à balcon faisant face à la rue Adams. Dans cette maison, il existe un jeu de *Ten Pin Alley*; dans l'autre, il se trouve une division en bois pour un tir au pistolet et carabine, ... &c. &c; aussi autres bâtisses servant de cuisine et chambres à domestiques dans le fond. Le tout en bon état.

Conditions—Pour les esclaves, comptant.

Pour le lot de terre et les édifices, moitié comptant et la balance à 6 mois de crédit en un billet endossé à la satisfaction du tuteur et administrateur, portant hypothèque jusqu'à parfait paiement ...

Les actes de vente pardevant C. V. Foulon, notaire public. 31 jul

MAIRIE DE LA NLLE.-ORLEANS.
CONSEIL DE LA MUNICIPALITE No 1.
Séance du 9 aout 1847.

RESOLU que le Maire est et demeure autorisé à donner avis public, conformément à la loi, dans deux gazettes publiées dans cette ville, de l'intention de ce Conseil de faire ouvrir les rues suivantes, savoir:

La rue du Quartier, à partir de la rue St Claude jusqu'à la rue Plauche;

La rue Gavez, à partir de la rue des Ursulines jusqu'au Chemin du Bayou;

Les rues Quartier et Hôpital, à partir de la rue Johnson jusqu'à la rue Miro, et à partir de la rue Rocheblave jusqu'à la rue Dorgenois.

La rue de l'Hôpital, à partir de la rue Derbigny jusqu'à la rue Roman.

Signé, JH GENOIS, Recorder
Approuvé le 12 aout 1847.
Signé, A. D. CROSSMAN, Maire.
Pour copie conforme
A. MAZUREAU, Secrétaire.

MAIRIE DE LA NOUVELLE-ORLEANS.

EN CONSEQUENCE de ce qui précède, je préviens tous ceux que cela peut intéresser, que dans un moins de 30 jours au plus de trente jours, à partir de la première publication du présent avis, le Conseil de la Municipalité No. Un agira sur la demande dont il est fait mention dans la résolution ci-dessus, le tout conformément aux dispositions de l'acte législatif du 3 avril 1832, qui règle l'ouverture des rues dans la ville de la Nouvelle-Orléans.

Nouvelle-Orléans, le 19 aout 1847.
19 aout A. D. CROSSMAN, Maire.

HOTEL DES CHENES VERTS
A BELOXI,
TENU PAR Mme PRADAT.

Le public est respectueusement informé que cet établissement si généralement et si favorablement connu par la salubrité de sa situation, la beauté de son jardin à fleurs, son verger, ses allées ombreuses, ses kiosques, ses appartements et maisons grands et aérés, sa position tranquille &c, &c, que cet établissement est maintenant ouvert et peut recevoir les visiteurs.

Malgré les grandes améliorations faites auparavant, elles ont été poussées encore plus loin cette saison, et l'hôtel peut recevoir aujourd'hui, les pensionnaires de plus que l'année dernière. Les familles peuvent se loger, dans de jolies maisonnettes de l'hôtel.

La table est servie dans le meilleur style, les vins sont de qualité supérieure, le vin ordinaire aux repas est compris dans la pension. Mme Pradat a engagé une troupe de pêcheurs pour fournir à l'hôtel de toutes espèces de poissons en abondance, tels que poissons rouge, truites, grognards, ... pompanos, maquereaux, crabes, chevrettes &c. ... avec pianos, orgues, &c. on ... la musique tous les soirs, aussi une belle ... billards, bateaux de plaisir ...

Outre ces divers amusements, Mme Pradat tiendra des voitures et des chevaux de selle. ...

Les personnes qui désireraient s'arrêter à l'hôtel des Chênes Verts, le feront savoir au capitaine du bateau afin d'être débarquées au wharf de l'hôtel. ...

L'hôtel possède une pharmacie bien assortie ...

Prix très modérés. 21 juin—3m.

P. LONGIS, rue Royale, No. 116, offre à vendre à des conditions avantageuses et pour ...
300 quarts Madère de Marseille et de Cette,
100 do Porto;
100 barriques Manzanilla, F. Grousset.
Aussi:
Un grand assortiment de vins rouge et blanc à l'usage des familles.
London Porter, très vieux;
Bouchons fins et surfins, Absinthe Suisse, Anisette de Bordeaux;
Cognac ... des marques Gard Dupuy, Leger frère, Whiskey Bourbon et Monongahela. 30 juin

A VENDRE par le soussigné, en débarquement de la Laure, venant de Bordeaux:
145 barriques vin rouge, 1000 caisses do,
120 demi barriques et barils vin blanc,
14 quarts de pipe cognac Castillon.
G. M. LUCAS,
24 juil—15f 30, Bienville

A vendre et reçu par les derniers arrivages de Bordeaux:
150 barriques vin rouge Montferrand.
25 do do St Estèphe.
20 do do vieux St Julien
20 do do St Emilion.
30 1/2 do do et Montferrand.
30 1/2 do blanc vieux Haut Sauterne.
10 do vinaigre de vin blanc.
150 caisses vin blanc vieux Haut Sauterne et Barsac.
20 do do en 1/2 bouteilles
20 do rouge Château-Margaux do.
25 do de Château-Lafitte extra
300 damejeannes du Havre.
20000 bouchons fins et surfins.
100 caisses eau de fleur d'oranger.
20 barriques vin Bergasse et liqueurs, absinthe, kirsh, vermouth, etc., etc.
DUBUCH Frères,
11aout—30 77, St Louis, entre Royale et Bourbon

EN débarquement du navire Swea, de Bordeaux et à vendre, savoir:
130 barriques Montferrand; 30 do St Julien Médoc, vieux;
27 demi do vin rouge, do do;
300 fromages ...
DUBUCH F.
15juil 77, rue St-Louis

EN débarquement du brick Millaudon, venant de la Havane:
56 milliers cigares ... et autres.
11 barils gelée de gouyave en petites boites.
22 do ... pour cigarettes, à vendre par
LABORDE & XIQUES,
30 rue de la Commune

ANISETTE—1000 paniers anisette fine et superfine, à vendre par AUGUSTE MOLIER,
17juil—2 No 90, rue St-Louis

RECU par les derniers arrivages, et à vendre par le soussigné:
24 Barriques vin rouge pour famille (Montferrand).
130 do vin de Marseille, marque Bergasse.
25 Barils vin blanc Haut Sauterne.
30 do vinaigre de vin blanc.
30 caisses absinthe marque Sauvagol, Brunetan & Cie ... curaçao.
30 caisses Marasquino.
100 do ...
30 do ...
30 do eau de fleurs d'oranger.
20 do vin rouge (la Mission).
125 paniers et demi-paniers véritable Guignolet d'Angers.
100 paniers Champagne marque de l'Aigle.
AUG. MOLIER,
19a—10 rue St Louis, No 90.

TABAC—319 balles en feuille, en débarquement du brick P. Soulé, à vendre par
TROISGROS & LAMPRE,
10 aout 20 Vieille Levée

HUILE ET BLANCS de BALEINE—1000 galons huile d'hiver, épurée et non épurée, et 150 caisses blancs de baleine, New-Bedford assortis, à vendre par J W STANTON & Co,
17 juil Encoignure Magasins et Lafayette

CARDINAL DE CHEVERUS de Bordeaux;
600 caisses vin rouge assorti.
60 do do de demi-bouteilles.
70 barriques de diverses qualités.
La LAURE de Bordeaux—44 barriques vin rouge.
P. LONGIS,
30juil 116, rue Royale.

MAGASINAGE—Au rez de chaussée du magasin à l'épreuve du feu, No 20, rue de la Douane.
7juil DE FOREST & Co.

CARDINAL DE CHEVERUS de Bordeaux.
400 barriques Montferrand rouge, 5 do de Graves do,
4 do Pauillac, 4 do Margaux do,
300 caisses vin rouge ... étiquettes et capsule
...
P. LONGIS,
30 juil 116, rue Royale.

BRODEQUINS, BOTTES, SOULIERS ET CHAPEAUX—En débarquement du navire ...
FROST & Co.
4 aout

EN vente ...

Le bateau à vapeur BELLE-CREOLE, ... ayant été complètement réparé, est actuellement mouillé à la levée et prêt à recevoir du fret. Il recommencera ses voyages pour le BAYOU SARAH dimanche prochain, et ne prendra les jours de départs, qui seront les dimanches et mercredis, à huit heures du matin, jusqu'à nouvel avis.

N. B.—La Belle Créole étendra jusqu'à Williamsport son trajet du mercredi.

Pour fret ou passage, s'adresser à bord ou à
P A CHAMPOMIER, Agent,
19 aout—a 46 1/2 Vieille Levée

POUR OPELOUSAS ET Attakapas—Le nouveau bateau à vapeur CORREO, capitaine Johnson, partira du Village Indien, jeudi, 19 courant, pour St-Martinville, et le lundi, 16 courant, pour les Opelousas. Ce bateau est entièrement neuf, a été construit expressément pour ces voyages, tire peu d'eau et marche bien. Les jours de départs réguliers du CORREO, durant la saison, seront les lundis pour les Opelousas, et les jeudis pour St-Martinville, à dix heures du matin, du Village Indien. MM Bissell & Schlatre se tiendront prêts à transporter sur des voitures les passagers, ainsi que le fret jusqu'au bateau, sous le plus bref délai. Pour plus amples informations, s'adresser à
J M JOHNSTON,
No 10 Vieille Levée
ou à BISSEL & SCHLATRE,
4 aout—3m à Plaquemines

ARRANGEMENT D'ETE.

Le bateau à vapeur ELISKA, capt J. G Landry, pour la côte, Donaldsonville, Plaquemines, Baton Rouge, Port Hudson, Waterloo, Bayou Sara, Pointe-Coupée et Tunica, partant de la Nouvelle-Orléans tous les dimanche et mercredi, à 8 heures A. M., et du Bayou Sara tous les lundi et vendredi, à 10 heures A. M.

Pour fret ou passage, s'adresser à Bradt & Landry ou à Gerard & Ferrier. 20 juin.

VAPEUR DE LA MALLE DE E. U. CORA

Pour Donaldsonville, Plaquemines, Baton-Rouge, Port-Hudson, Bayou Sara et la Côte.—Le vapeur CORA, capt J. Hooper, partira de la Nlle-Orléans, tous les dimanche et mercredi, à 9 heures A. M., pour les ports ci-dessus, et partira de Bayou Sarah pour la Nouvelle-Orléans, tous les lundi et jeudi après l'arrivée des chars à vapeur.

Pour fret ou passage, s'adresser à bord, au débarcadère des paquebots du Bayou Sara, ou à
3juin—3m J. M. CREARY, 3 Tchoupitoulas.

POUR LA BALIZE. Fort Jackson et tous les points intermédiaires.—Le vapeur neuf COURRIER, capt. ... Martin, partira de la Nouvelle Orléans pour la Balize, tous les samedis matin, à 9 heures précises, et de la Balize, pour la Nouvelle Orléans, tous les lundis matin, à 9 heures, arrivant en ville le mardi soir suivant.

Le Courrier a été acheté expressément pour ces voyages. MM. les habitans peuvent être assurés qu'il naviguera toute l'année.

Pour plus de renseignements, s'adresser à bord ou à
A. LARGUE & Co,
12mai 79, Vieille Levée.

POUR NEW-YORK.—LIGNE DE L'UNION.—Le navire paquebot ST-MARY, capt. Bullen, partira incessamment. Pour fret ou passage, s'adresser à bord, vis-à-vis le marché aux légumes, ou à
J W STANTON,
1aout coin Magasins et Lafayette.

POUR BILBAO—La barque fine voilière CROTON, capitaine Soulard, a la plus grande partie de son chargement engagée. Pour fret ou passage, ayant de beaux aménagements, s'adresser au capitaine à bord ou à
JENKINS & TIGLER,
21 aout 35, Commune

POUR BORDEAUX.—La barque fine voilière DIANE, capitaine Leplay, ayant la majeure partie de son chargement engagée, partira sous peu. Pour fret ou passage, ayant de beaux aménagements, s'adresser au capitaine ou à
JENKINS & TIGLER,
21aout 35, Commune.

POUR BORDEAUX.—Le brick français fin voilier, JENNY, capt. Allard, ayant la principale partie de son chargement engagé, partira sous peu. Pour le reste du fret ou passage, ayant de beaux aménagements, s'adresser au capitaine à bord ou à JENKINS & TIGLER,
2aout 35, Commune.

POUR LIVERPOOL.—Le navire H. H. BOODY, capt. Thompson, partira sous peu. Pour fret de 300 balles de coton ou pour passage s'adresser à
I. H. GALE,
2aout 93, Commune.

POUR LIVOURNE.—Le navire GEORGE STEVENS, capt. Cushing, partira sous peu de jours. Pour balance de fret ou pour passage, s'adresser au capitaine à bord ou à
JENKINS & TIGLER,
2aout 35, Commune.

POUR ALICANTE (Espagne). Le navire de marcheur COQUIMBO, capitaine ..., ayant la plus grande partie de son chargement engagé, partira sous peu. Pour reste de fret ou passage, ayant de beaux aménagements, s'adresser au capitaine à bord ou à
26 a JENKINS & TIGLER, 35 Commune.

POUR LIVERPOOL—La barque fine voilière ABOTT LORD, capt. ..., partira sous peu. Pour fret de 300 balles de coton ou passage, ayant de beaux aménagements, s'adresser à
I. H. GALE,
14 aout 93, Commune

POUR LIVERPOOL—Le navire A. J. MERCHANT, capitaine Fouard, partira très prochainement. Pour fret de 250 balles de coton s'adresser à
I. H. GALE,
14 aout 93, Commune

POUR LIVERPOOL.—Le navire EXCELSIOR, capitaine Williams, partira sous peu. Pour fret ou passage s'adresser à
14 a I. H. GALE, 93, Commune.

Avis aux habitans et aux négocians.

LES soussignés ayant beaucoup de goëlettes et de bateaux à vapeur, à leur disposition, offrent leur service pour transporter à la côte ou de la côte, des sucres, des mélasses, &c. &c—Les négociants qui ont des chaudières à sucre, des moulins, des billes de bois ou autres articles à expédier le long de la côte trouveront aussi avantageux de s'adresser au No. 78 Vieille Levée.

... effectuées au taux le plus bas.

Pour plus d'informations, s'adresser à
A. LARGUE & Co,
24juil Successeur de James Larue, 78, V. Levée

DEPOT DES MEDICAMENTS DE F. V. RASPAIL.

UN Dépôt des médicaments de M. F. V. Raspail, a été établi chez le soussigné, ou les médicaments suivants seront vendus aux prix indiqués:

Eau Sédative, une grande bouteille,	50 cts
Pommade camphrée,	
Vinaigre,	25
Sirop de chicorée,	50
Huile camphrée,	50
Sirop de goudron,	50
Sirop d'apera,	50
Pillules d'aloès (la boite),	60
Poudre de camphre (la boite),	20
Grumeaux de camphre (la boite),	20
Bougies camphrées,	25
Eau de goudron, une grande bouteille,	25
Goudron par,	25
Alcool camphré,	25
Baume sédatif, etc. &c.	

VICT. HEBERT, 149, rue de Chartres.

On peut se procurer le Manuel Annuaire de Raspail, ainsi que le grand ouvrage de Raspail: Histoire de la maladie et de la santé, 3 volumes.
Cigarettes de camphre.
Cigarettes de Belladone.
27 juil

108, Royale.

F & J. LACOSTE, seuls dépositaires des médicaments de F. V. Raspail, fabriqués à Paris, reçoivent par le navire Delaware, venant du Havre savoir:

Histoire naturelle de la santé, figures coloriées 3 vol. reliés, do brochés, ...
Manuel annuaire de la santé, cartonné et broché.
Procès et défense de F. V. Raspail, broché;
Cigarette, os, ... et coco, ... guilloché, ... et coco avec feu, ivoire et en plumes.
Alcool camphré.
Pommade camphrée, huile camphrée, vinaigre camphré, bougies camphrées, aloès en grumeaux et en pilules, goudron de Norvège, eau sédative en litre et demi litre, calomel, sirop de gomme, sirop de chicorée, 1500 manuels traduits en anglais. 6juil

Bureau pour la vente de propriétés de M. HOELLHAUSEN.
Allée de l'Arcade de Banks, No. 7.

ON fournira des plans représentant la propriété en vente, à la demande du vendeur. Les prix de ces plans ainsi que le courtage de la vente seront des plus modérés.

Les personnes qui désirent acheter des propriétés dans certains quartiers, ainsi que celles qui désirent vendre des propriétés de tout genre, peuvent être assurées qu'il ne leur sera rien chargé, lorsque M. Hoellhausen agira comme agent, à moins qu'il ne réussisse à conclure la transaction.
9 fev—

WERMOUTH—50 caisses de wermouth de 1re qualité, à vendre par
BERTRAND & PISOS,
8juin Encoign. Royale & Bienville.

CAFE—500 sacs café fin vert de Laguyra, 100 sacs café vert de Rio, 20 dito café fin vert et blanc de la Havane, 35 dito Java supérieur, à vendre par
DARAN, QUETROUZE & Co.
1 juin 11 et 15, St Louis.

EN débarquement du navire Laure, de Bordeaux:
50 caisses prunes en jarres;
... fruits au jus, à vendre par
RAYMOND CAHUZAC,
24 juil 34 Vieille Levée

EN débarquement du navire Swea de Bordeaux:
5 demi pipes Maglory Cognac.
10 quarts do do.
10 quarts J. Brand Cognac, à vendre par
13 juil J & J TARDOS, 15 Conti

SAVON WINCHESTER ET CHANDELLES—En débarquement du navire ..., 25 caisses chandelles longues et courtes, de 6 et 8 à la livre.—125 do de 60, et de 45 livres savon No 1.—50 do de 45 livres, marque Eagle, à vendre par
J. F. BEECIER & CO.
25 juin 54, Vieille Levée.

SAVON français en caisses, de 30 livres, à vendre par
B. TALAMON,
30juin 182, rue Royale

HUILE D'OLIVE DE MARSEILLE—60 paniers à vendre par B. TALAMON,
30juin 182, rue Royale

VIN ROUGE—2,000 caisses St. Julien et St. Estèphe, reçues par le Cardinal de Cheverus ayant droit au drawback à vendre en lots convenables aux acheteurs, par J F BEECIER & Co.
21 juil 54 Vieille Levée

GENIEVRE ET EAU-DE-VIE—25 barils Genièvre de New-York, Double ancre, et Eau-de-vie de Cognac, première qualité, à vendre par
J F BEECIER & Co.
21 juil 54 Vieille Levée

A VENDRE—200 barriques vins Bandol, Bergasse, Montferrand, Queyries, St Emilion No 1, 2 et 3, St Julien Médoc, Marquis d'Aligre, Château Margaux, St Estèphe Médoc, Château Lafitte, Château Léoville, Château Palmer et Saint Brion, par
NUMA LACOSTE,
15juil No 103, rue Royale.

ESPRIT DE VIN—10 barils, à vendre par
WM H SIMPSON,
6 aout 44 Poydras

EN débarquement du navire Louisville, et à vendre par D. LANATA
150 livres muscade No 2.
2 estagnons essence Bergamotte,
2 do do de ...
2 do do de Limon.
100 onces essence de Rose.

AUX BIJOUTIERS ET ORFEVRES.—20 douz. cuillières et fourchettes galvanisées, 20 douz. cuillières à thé galvanisées, 10 do fourchettes et cuillières dorées.

Ces articles ont été reçus en consignation, et nous vendrons ... le lot à bon compte.
H. DE GOER & RIFFLARD,
7 aout 21, Magasins

A VENDRE.—En débarquement du navire Orozimbo, venant de Marseille:
600 paniers de 12 bouteilles huile d'olive.
10 do do ...
148 caisses ...
22 balles ...
25 ...
175 milliers bouchons ...
750 do ...
45 do ...
130 ...
[illegible]