L'ABEILLE DE LA N. ORLEANS.

BUREAUX, No 73, RUE DE CHARTRES.

NOUVELLE-ORLEANS

MERCREDI MATIN, SEPTEMBRE 22.

VAPEURS.

COMPAGNIE GENERALE TRANSATLANTIQUE.

SEULE LIGNE DIRECTE POUR LA FRANCE.

Service des Paquebots-Poste de la Compagnie Générale Transatlantique, entre New-York et le Havre, touchant à Brest.

Les nouveaux et splendides bâtiments de cette ligne favorite partiront comme suit de l'embarcadère No 50, rivière du Nord :

PEREIRE, capt. Duchesne, Samedi 4 sept.
ST LAURENT, capt. Lemarié, Samedi 18 sept.
VILLE DE PARIS, capt. Surmont, Samedi 2 oct.
LAFAYETTE, capt. Roumeau, Samedi 16 oct.

PRIX DU PASSAGE (compris le vin) payable en or ou son équivalent en papier.
POUR BREST OU LE HAVRE:
Première cabine, $140. Seconde cabine, $75.

POUR PARIS:
Y compris le billet de chemin de fer délivré à bord
Première cabine, $145 Seconde cabine, $78.
Les bagages seront marqués pour Paris.
Soins médicaux gratuits.
On peut obtenir ici, à la Nouvelle-Orléans, des billets de passage pour France, en s'adressant au soussigné au lieu d'écrire en de télégraphier à New-York.
L. GRAND & Cie, agents, rue Carondelet, 15.
5 nov—1121

BREME,
Lloyd de l'Allemagne du Nord.
Navires à vapeur entre BREME et la NOUVELLE-ORLEANS, par la voie du HAVRE, SOUTHAMPTON et la HAVANE.

Les beaux navires à vapeur, à hélices, du Lloyd de l'Allemagne du Nord, partiront comme il est dit ci-après:

	De Brême.	Nlle-Orl.
FRANKFURT (neuf) cap Kutzken,	15 sept.	20 oct.
NEW YORK, capt. Nordenholz,	29 sept.	3 nov
HANNOVER, (neuf) cap. Himbeck,	13 oct.	17 nov
HERMANN, capt. Wenke	27 oct.	1er déc.
BREMEN, capt. Leist	10 nov.	15 déc.
FRANKFURT	24 nov.	29 déc.
NEW YORK	8 déc.	12 jan. '70
HANNOVER	22 déc.	26 jan. "

La date des autres départs sera indiquée en temps opportun.
Ces steamers toucheront, en se rendant ici, au Havre et à la Havane, et en partant d'ici, à la Havane et à Southampton pour recevoir et débarquer les passagers et le fret.

Prix du Passage.
De Brême ou du Havre à la Havane, premières cabines ... $110 en or. A l'entrepont ... 40
De la Nouvelle-Orléans ou la Havane à Southampton, Havre, ou Brême, premières cabines ... $125 en or. A l'entrepont ... 45
De la Nouvelle-Orléans à la Havane, premières cabines ... $50 en monnaie courante. A l'entrepont ... 20
Pas de passage aux secondes cabines.

Les soussignés délivrent des cartes de passage de Brême ou le Havre à la Havane, ou à la Nouvelle-Orléans.
Les steamers de la ligne New York-Brême partent tous les jeudis—Et ceux de la ligne Baltimore-Brême tous les premiers de chaque mois, touchant à Southampton. On peut obtenir des cartes de passage à ce bureau.
Pour plus amples informations, s'adresser à
ED. F. STOCKMEYER, Agent,
No. 42 rue de l'Union.

Compagnie de Vapeurs
HAMBOURGEOISE AMERICAINE.
LIGNE DIRECTE pour la France.
BAVARIA, cap. Franzen, SAXONIA, cap. Meyer, TEUTONIA, cap. Barends.
Ces magnifiques vapeurs partiront régulièrement de HAMBOURG le 25 septembre, 23 octobre, 20 novembre, 18 décembre ...
[illegible]

—Prix de passage en or—
De Hambourg ou du Havre à la Nlle-Orléans ou la Havane:
1re cabine ... $120. 1re cabine ... $150 ou
2me ... $86. Entrepont ... $45 ou
Entrepont ... $40.
On ne prendra pas de passagers de 2de cabine
—De la Nouvelle-Orléans à la Havane—
1re cabine ... $50 00. Entrepont ... $20 00 en papier.
Billets pour le passage de Hambourg ou du Havre à la Nouvelle-Orléans ou la Havane s'achètent chez les agents soussignés.
Fret de Hambourg à la Nouvelle-Orléans £2,10 et 15 primage par tonneau. Connaissements se donnent pour St-Pétersbourg, Riga et d'autres ports continentaux.
Les vapeurs de la ligne allant entre New-York et Hambourg touchant à Cherbourg et à Plymouth.
WILLIAMS, RUPERTI & CO. MAURY & CO.
Agents généraux, 63, rue Carondelet Agents de passage, 181, rue Carondelet.
D. ERDMANN, agent 5, Baratelle (Havane)
C. B. RICHARD & BOAS.
Agents généraux de passage, 6, rue Barclay, New-York

LIGNE INMAN.
Steamers de la Malle.
Partant du Pyer No 15 North River, New-York, TOUS LES SAMEDIS, à UNE heure précise de l'après-midi.

Vitesse et excellents emménagements.
PREMIERES CHAMBRES, PAIEMENT EN OR.
A Queenstown et Liverpool, de New-York ... $100
A Londres ... do ... 105
A Hambourg ... do ... 110
A Havre et à Brême ... do ... 110
A Paris ... do ... 115
ENTREPONT, PAIEMENT EN MONNAIE COURANTE.
A Queenstown et Liverpool, de New-York ... $ 35
A Londres ... 40
A Havre et à Paris ... 47
A Brême ou Hambourg ... 48
BILLETS PAYÉS D'AVANCE, DE LIVERPOOL OU QUEENSTOWN, (entrepont): $40, en monnaie courante.
Il sera fait un escompte de 10 pour cent sur les billets de premières chambres, au retour.
Nous sommes prêts à vendre des traites à vue de 1 livre sterling et au-dessus sur la "Provincial Bank" d'Irlande et des différentes succursales.
Pour plus de détails, s'adresser à
ELLIOT & McKEEVER,
No 160, rue de la Commune.

Pour New York.
Ligne de Steamers des Marchands.
Comprenant les steamers suivants, qui sont de première classe:
CRESCENT CITY. Capt. W. P. Henry.
MORGAN. Capt. J. B. Hildreth.
GEN'L MEADE. Capt. H. S. Quick.
UNITED-STATES. Capt. A. W. Sampson
Capt. Geo. L. Norton.
partant de New-York et de la Nlle-Orléans.
Le steamer
MERRMAN,
H. S. Quick, commandant,
Partira de son wharf, en face de la rue Jefferson, le SAMEDI, le 25 septembre, à 5 heures P. M.
Ces steamers ont d'excellents emménagements.
Chambres ... $60 00.
On signe des bills de connaissements pour Liverpool.
Pour fret ou passage, s'adresser à
LOW & LUDWIGSEN,
Rue de la Commune, No 130.

Pour New York directement.
Ligne de Steamers Cromwell, entre New-York et la Nouvelle-Orléans.
CETTE LIGNE SE COMPOSE
Des Steamers suivants:
GEO. CROMWELL,
GEO. WASHINGTON
CORTES,
MARIPOSA.
Le steamer
CORTES,
Commandant Horatio Nason
Partira de son wharf, au pied de la rue Toulouse
SAMEDI, 25 septembre, à 5 heures P. M.
Passage ... $60
Cette ligne prend du fret et donne des connaissements à LIVERPOOL, BREME et le HAVRE.
Pour fret ou passage, s'adresser à
ALFRED MOULTON,
Rue Carondelet, No 41.

Pour New-York directement.
Départ le SAMEDI 2 octobre, à 6 heures P. M.
Le magnifique steamer à roues, de première classe
DE SOTO,
Capt Morton.
partira son wharf, poteau 14, 1er District, comme ci-dessus. Pour fret ou passage, ayant d'excellents emménagements, s'adresser à
WM. CREEVY, Agent, 33 rue Carondelet.
Le steamer "Bienville", capitaine Morton, suivra ... 19sept

Villes de Bains.
LIGNE DE STEAMERS MORGAN DE LA MALLE DES ETATS-UNIS.
—ARRANGEMENT D'ÉTÉ—
Pour la Baie St Louis, Passe-Christian, Mississippi City, Biloxi et Ocean Springs. Le steamer en fer LAURA, à basse pression, commandé par Jos. Walker, partira à l'arrivée du convoi du chemin de fer Pontchartrain, comme suit: les LUNDIS, à l'arrivée du convoi de 6 heures du soir, directement pour Ocean Springs; les MARDIS et JEUDIS, à l'arrivée du convoi de 10 heures du matin, jusqu'à Ocean Springs; les VENDREDIS, à l'arrivée du convoi de 3 heures de l'après-midi, jusqu'à Ocean Springs; les SAMEDIS, à l'arrivée du convoi de 3 heures, jusqu'à Ocean Springs.
... [illegible]
CHAS. A. WHITNEY & Co, agents, au coin des rues Magasins et Natchez

POUR LES VILLES DE BAINS—Arrangement pour l'été. A partir du SAMEDI, 1er mai 1869, pour la Baie St. Louis, Passe Christian, Mississippi City, Biloxi, Ocean Springs et Pascagoula.
Le steamer favori CREOLE, à basse pression, capitaine Charles Walker, partira régulièrement pour les susdites villes, à l'arrivée du convoi du chemin de fer Pontchartrain:
Les LUNDIS, à midi.
Les MERCREDIS, à ... A. M.
Les MARDIS ... A. M.
Les MERCREDIS et les SAMEDIS, le steamer ira à Pascagoula, touchant à tous les points intermédiaires ... les DIMANCHES et ... les MARDIS
[illegible]

Prix du Passage.
Pour Baie St Louis ... $1 50 ... autant pour le retour.
Passe Christian ... 1 50
Mississippi City ... 2 00
Biloxi et Ocean Springs ... 2 50
Pascagoula ... 3 00
(Point) ... 3 00
Passage sur le pont, pour ces arrêts villes ... 1 00
Les repas seront fournis à des prix raisonnables.
Les voyageurs seront requis à moins de mauvais temps ...
Le bateau ne paiera aucun bill qui ne sera accompagné d'un ordre du capitaine ou de l'agent.
Pour plus de détails s'adresser à
PETER MARCY, Agent,
No 175 rue de la Commune.

Compagnie de paquebots de la Nlle-Orléans et de Mandeville—Pour Mandeville, Lewisburg, Madisonville et Covington.
Le beau steamer CAMELIA, très marcheur et à basse pression, ... de la malle des Etats-Unis, capitaine W. L. Classens, partira, pour les ports ci-dessus, les LUNDIS et JEUDIS, à l'arrivée du train de 10 heures du matin; les MARDIS et VENDREDIS à l'arrivée du train de ... les MERCREDIS à l'arrivée du train de ... les SAMEDIS à l'arrivée du train de 3 h ... le DIMANCHE pour le train de 7 A M.
[illegible]
Les Dimanches et Mercredis des voyages d'excursions seront faits pour la commodité des familles ...
SOHEH M. SORIA, agent,
12 et 20, ...

NATCHEZ.

Ligne Natchez de Goddin.

DEPART tous les LUNDIS, MERCREDIS, VENDREDIS et SAMEDIS, à 5 heures P. M.
Les bateaux de cette ligne feront le service comme suit, pour le moment:
Le WILD WAGONER,
Capitaine A. C. Goddin,
quittera le port les SAMEDIS et les MERCREDIS, 5 heures P. M., à partir de samedi, 11 septembre 1869.
Le POST BOY,
Capitaine J. C. Libano.
Quittera le port les LUNDIS et les VENDREDIS, à 5 heures P. M., à partir du lundi, 13 septembre 1869.
Pour Donaldsonville, Plaquemine, Baton-Rouge, et toutes les villes et débarcadères d'habitation intermédiaires, jusqu'à Natchez.
Pour fret ou passage, s'adresser à
GEO. D. HITE,
No 17 de la rue Tchoupitoulas.
Un commis sera sur la Levée, tous les jours, pour recevoir le fret. 4 sept—6m

Opelousas
Partant tous les SAMEDIS, à 5 heures P. M.
POUR OPELOUSAS, WASHINGTON, Port Barré, et tous les débarcadères de la côte, la rivière Atchafalaya, et le Bayou Courtableau—Le bateau à vapeur d'un faible tirant d'eau,
GOLDEN ERA,
M. Kenison, capitaine. G. G. Phelps, commis.
partira comme il est dit ci-dessus. Pour fret ou passage, s'adresser à bord en face de la rue Bienville, ou à
25 août J. M. JOHNSTON. 25 Vieille-Levée

La Côte et le Bayou Lafourche.
Paquebot du Bayou Lafourche.
Le bateau à vapeur RIGHT WAY, capitaine J. Dufferet, M. H. Landry commis, part de la Nouvelle-Orléans tous les LUNDIS à 5 heures P. M. et tous les JEUDIS à 5 heures P. M. Il quitte Lockport tous les MARDIS, à 8 heures A. M. et tous les VENDREDIS à 8 heures A. M. Il fait le service de Lockport, Thibodeaux, Napoléonville et Donaldsonville et des points intermédiaires de la côte.
Pour fret ou passage, s'adresser à bord. 8 août

Bateau régulier de la Côte et du Bayou Lafourche.
Le bateau à vapeur FLICKER, capitaine Jos. F. Aucoin, commis N. Z. Dupuis, part de la Nouvelle-Orléans tous les MARDIS à 10 heures du matin et les VENDREDIS à 5 heures du soir. Il est de retour les MERCREDIS et les DIMANCHES pendant le jour. Le bateau ira jusqu'à Lockport.
Les expéditeurs seront responsables des freight bills sur Lockport.
Pour fret ou passage, s'adresser à bord 3 août

Pour la Rivière Rouge.
Départs tous les SAMEDIS, à 5 heures P. M., pour Grand Ecore, la Rivière aux Cannes, Alexandria, les débarcadères Norman et Barbin, de même que les débarcadères intermédiaires l'excellent bateau RAPIDES, capt. J. Helm, et W. Culbertson, commis, partira comme il est dit plus haut. Pour fret ou passage, s'adresser à R. P. EPPLER, No 4, rue Tchoupitoulas,
ou à LABUSQUIERE, DUPLEX & CO.,
No 55, rue Peters.
Un commis sera sur la levée tous les vendredis pour recevoir le fret. 12 juin

Bayou Sara.
Paquebot Régulier pour le Bayou Sara.
Deux départs par semaine.—Le bateau à vapeur NATIONAL, capitaine E. Gross, J. G. Landry, commis, (en remplacement du Dan Able) part pour Bayou Sara et les points intermédiaires tous les LUNDIS, à 5 heures P. M., et tous les VENDREDIS à 10 heures A. M. Au retour, il quittera Bayou Sara tous les MARDIS et SAMEDIS soirs. Pour fret ou passage, s'adresser à bord ou à
SINNOTT & ADAMS, 25 Commercial Pl en

Baton-Rouge & Lobdel's Store.
Bateau régulier de Baton Rouge, Lobdel's Store et de la Côte —Voyages deux fois par semaine.
Le bateau à vapeur WELCOME,
Capt. V. B. Baranco,
Commis Allen Jumel,
part de la Nlle-Orléans tous les MERCREDIS, à 10 heures du matin, et tous les SAMEDIS, à 5 heures de l'après-midi. Retour. Il quitte Lobdel's Store tous les JEUDIS et DIMANCHES soir. Pour fret ou passage, s'adresser à bord ou à A. O. DUPUY,
18 mai 74 & 76 rue Poydras.

Margaret Haughery,
Boulangerie mécanique, à vapeur de
MARGARET,
Nos. 74, 76 et 78 de la rue de la Nlle-Levée,
Nlle-Orléans.
LES ordres sont promptement exécutés et livrés en ville sans frais de transport. 27 juillet—1 an

C. H. MILLER & CO,
CONFISEURS EN GROS,
Fabricants de Candi à la vapeur et de Sirops de toutes sortes,
Importateurs d'ornements français, d'essences, de fruits de pièces d'artifice, etc.
Seuls agents des célèbres
VINS ET LIQUEURS DE LA CALIFORNIE.
Nos 50 et 52 Nlle-Levée.
7 avril—1an Coin ... chez.

Tonnellerie qui a remporté le prix.
AUX MARCHANDS ET AUX PLANTEURS.
LE soussigné appelle l'attention des marchands et des planteurs sur son grand stock de barils et demi barils à mélasse et de boucants à sucre. Il a constamment un grand stock de perches à boucauts et de cercles qu'il offre à des prix modérés et sans frais de charroi.
B. J. BERKERY,
Nos 31, 32 et 33 de la rue Front, entre Contiet Bienville.
15janv—1an (Débarcadère du sucre) Bureau No 33

FONDERIE DE LEEDS
[ETABLIE EN 1825.]
Au coin des rues Delord et Foucher.
NOUS annonçons à nos amis et au public que nous sommes prêts, comme par le passé, à faire des MACHINES A VAPEUR, des Bouilloires, des Moulins à sucre, des Chaudières à sucre, des Machines à désséher, des Moulins à scie, des Presses à coton, des Vis de pressoir, des Bouches à fourneaux, des Grils à exécuter toutes sortes de travaux d'habitations, de bateaux à vapeur et toute espèce de Machines pour le Sud.
14 sept—1an LEEDS & CO.

F. GONTHIER,
—a transporté son—
ETABLISSEMENT DE TAILLEUR
—AU No—
143......de la rue Gravier......143
On il est prêt à recevoir ses anciens clients dont il exécutera les commandes à des prix réduits. 27 avril—6m

Bon Marché!
McINTYRE & APPLEGATE,
Plombiers et marchands de Fourneaux de cuisine et Bouilloires, Baignoires, Lavabos, Pompes, Pompes Ale, Tuyaux en plomb, Robinets en cuivre et en plaqué. No. 146 rue Poydras, Nouvelle-Orléans.
Agents des Tuyaux doublés en ferblanc, patentés, de Cotwell, Shaw & Willard. Ils se chargent de poser allonger et réparer les hydrants. Ils se chargent également des réparations ...

A la Selle Anglaise.
F. GIEFERS,
24......RUE ST-CHARLES......24.
FABRICANT de Selles de Chasse, de Course, de Cavalerie et de Dames. Importateur d'articles de sellerie anglais et français, tous de qualité supérieure.
Prix modérés. 7 janv—1an

HABILLEMENTS D'ENFANTS ET ARTICLES DE TOILETTE POUR HOMMES.
B. T. WALSHE.
110 rue du Canal,
NOUVELLE-ORLEANS.

Vins—Liqueurs—Provisions—&c
Daniel & James D. Edwards
Nos 21, 23, 25, et 27 de la rue Delta,
—Et—
Nos 22, 24, 26, et 28 de la rue Front Nouvelle-Orléans, Lne.
Fabricants d'équipages à vapeur, améliorés, POUR LA FABRICATION DU SUCRE,
Et de toute espèce d'ouvrages
EN CUIVRE, FER et TOLE, ROBINET EN CUIVRE, SOUPAPES, SIFFLETS de MACHINES A VAPEUR, &c.
ALAMBICS et SERPENTINS EN CUIVRE pour distilleries à grains et autres distilleries;
— Marchands de —
TUYAUX et INSTALLATIONS en FER de toute grandeurs.
POMPES A VAPEUR ET A BRAS.
Ils font et réparent les JAUGES POUR VAPEUR et EAU et se chargent de toutes sortes de REPARATIONS qu'ils exécutent dans le plus bref délai.
22 juin—un an

SUCRES-MELASSES.
SUCRES RAFFINES—sucre en pains, coupés; Sucre en morceaux et Sucre en poudre.
A. THOMSON & CO,
No 48 de la rue Tchoupitoulas.
SIROP—"Golden Syrup" de qualité supérieure, provenant de la Raffinerie Crescent City, marques Orleans, Louisiana et Chalmette.
A. THOMSON & CO,
No 48 de la rue Tchoupitoulas.
SUCRES CLARIFIÉS—Blancs et jaunes, de différentes qualités.
A. THOMSON & CO,
No 48 de la rue Tchoupitoulas.
SUCRES DE LA LOUISIANE—Différentes qualités de Sucres d'habitations.
A. THOMSON & CO,
No 48 de la rue Tchoupitoulas.
SUCRES DE CUBA—En caisses et en boucauts.
A. THOMSON & CO,
16août—1an No 48 de la rue Tchoupitoulas.

Vieux Whiskey Bourbon
DE J. A. MILLER,
A PARIS, COMTÉ BOURBON, KENTUCKY.
Whiskey Chicken Cock de James E. Miller
NOUS sommes agents pour la vente de cette célèbre marque de whiskey et nous en avons toujours un fort stock sur le marché de la Nlle-Orléans. Nous recevons également de grandes quantités de Porc, Bacon, Saindoux, Farine, Jambons, toute espèce de Grains, Whiskey rectifié, etc., que nous offrons au commerce en lots au gré des acheteurs.
Nous sollicitons des ordres pour l'achat de marchandises en général et faisons des avances sur le coton, le sucre, la mélasse et les produits de l'Ouest expédiés à MM. F. D. Cobb & Co., No 19 Broad street, New York.
COBB, DOLHONDE & CO.
1er août—6 mo. (12) No. 37 rue Natchez.

E. DECHAMPS,
No. 28 de la rue St-Louis, Nlle-Orléans.
IMPORTATEUR direct d'eaux-de-vie et de vins français; de liqueurs, absinthe suisse, kirsch, fruits à l'eau-de-vie, fruits au jus, liqueurs du pays, etc.
Seul importateur des vins de Pouget fils, de Bordeaux. 2 janv—1an

AGENCE GENERALE.

Eau-de-vie Sazerac de Forge & Fils.
de Alphonse Cahuzac.
Champagne Chs Heidsick,
Porte de B. Caset.
Des ordres seront reçus pour l'importation directe.
AUG. COUTURIE & Cie.
3 fév—1 an 27 Vieille-Levée.

G. W. DUNBAR & FILS,
12 et 14...RUE ST-LOUIS...12 et 14
NOUVELLE-ORLEANS
Importateurs et Marchands
de toute espèce de
CORDIAUX et LIQUEURS FRANÇAIS,
Anisette, Curaçao, Marasquin,
CORDIAUX ASSORTIS,
Absinthe et Kirsch,
—ET—
Fabricants de Syrops de Fruits,
... Médailles.

CAZAUX & VERGNOLE.
72......VIEILLE-LEVEE......72
MAISON FONDÉE EN 1841.
IMPORTATION DIRECTE.
VINS rouges et blancs, Absinthe, Kirsch, Vermouth, Cordiaux de Ligueris, Marasquin, Curaçao, Anisette, Chartreuse, Angelique, Cassis à la vanille, Crème de Moka, Fruits à l'eau-de-vie.
Prix modérés et qualité supérieure. 1 mai—1an

Banques Cies. d'Assurances, &c.

Compagnie d'Assurance Mutuelle du Pelican, ... [illegible]

CHEESMAN, ... BAILLY-BLANCHARD, jr.
D ... ROBERT ...
E ... LE GREVEMBERG,
F F STETSON, S N MOODY,
W A SHROPSHIRE,
GABRIEL PASCAL. 12janv 1an

Wm. B. MORRIS & Co.
AGENCE D'ASSURANCE,
57..........CARONDELET..........57
ÆTNA DE HARTFORD.
Actif..........$4,650,000
HOME DE NEW-HAVEN.
Actif..........$1,450,000
Représentant un Capital d'Assurance de
SIX MILLIONS.
Risques d'incendie, de rivières et de mer écrits.
21 mars—6m

Compagnie d'Assurance Londres et Lancashire, contre l'incendie et la Compagnie Anglaise et Etrangère, contre les risques de mer.
CES COMPAGNIES assurent contre les risques d'incendie et de mer.
Elle paie les pertes soit à la Nlle-Orléans, soit à New York, soit à Liverpool soit à Londres.
R. G. MUSGRO
5 sept—1m Au No 64 del

BANQUE D'EPARGNES DE LA LOUISIANE,
—ET—
COMPAGNIE DE DEPOTS,
133..........RUE GRAVIER..........133
Entre les rues Camp et St-Charles.

PRESIDENT..........A. D. GRIEFF
VICE-PRESIDENT..........W. VAN NORDEN
TRESORIER..........JOHN S. WALTON

— Directeurs —
Henry Peychaud, président de la Cie. d'Ass. Hope.
W. H. Thomas, de la maison Folger & Co.
David Wallace, " Wallace & Co.
A. G. Grieff " A. D. Grieff & Co.,
W. Van Norden, " Van Norden & Co.
J. S. Copes agent du New-York Life Insurance Co.
John S. Walton, ancien secrétaire assistant des E. U.

L'institution sera prête à commencer les opérations de banque le 1er Octobre 1869.
Les dépôts de CINQUANTE CENTS et au-dessus seront reçus et il sera payé, sur ces dépôts, un intérêt de SIX POUR CENT.
Nous serons prêts à louer des boites et recevoir des valeurs en dépôt, avec garantie, dès que notre IMMENSE COFFRE, qui sera ABSOLUMENT A L'EPREUVE DU FEU ET DES VOLEURS, pourra être construit.
JOHN S. WALTON,
14sept—3m Trésorier.

COMPAGNIE D'ASSURANCE
Des Facteurs et des Commerçants,
—AU—
No 39 de la Rue Carondelet.
(EXTRAIT DU TROISIEME ÉTAT ANNUEL)
Nouvelle-Orléans, 15 septembre 1869.

Primes pour l'année expirée le 30 avril 1869	$512,709.75
Pertes payées dans l'année	193,720.67
Réservé pour risques non expirés le 30 avril 1869	36,260.00
Bénéfice net pour l'année expirée le 30 avril 1869	225,396.54

Dividendes au comptant pour l'année
Intérêt .... Dix pour cent.
Prime .... Cinquante pour cent.
Actif:
Le 30 avril 1869 .... $777,800.57

Cette Compagnie continue à émettre des polices contre les Risques d'Incendie, de Rivières et de Mer, aux taux courants de prime.
MICHEL MUSSON, Président,
HARMON DOANE, Vice-Président.
ED. A. PALFREY, Secrétaire.

— Directeurs —
Moses Greenwood, J. J. Warren,
W. A. Johnson, Simon Bloch,
John I. Noble, R. T. Buckner,
John Chaffe, Ferry Nugent,
Marshall J. Smith, Sam'l Friedlander,
I. Caufield, H. Freilsen,
Alf. S. Huntington, Wm. Crevy,
L. H. Terry, E. W. Rodd,
J. D. Blair, W. S. Pike,
Richard Milliken, T. D. Miller,
Samuel E. Moore, H. W. Farley,
Wm H. Henning, A. A. Yates.
Jno. I. Adams.
17 sept—6m

NEUVIEME ETAT ANNUEL
— DE LA —
Compagnie d'Assurance Mutuelle
— DU —
STAR.

CONFORMEMENT à sa charte, la Compagnie publie l'état suivant de ses affaires:

Montant des primes reçues dans l'année expirée le 31 juillet 1869		$64,789 16
Savoir		
Sur risques d'incendie	$36,775 11	
Sur les risques de mer	14,167 47	
Sur les risques des rivières	13,446 63	
		$64,389 16
Moins: Pertes sur risques d'incendie	$3,413 00	
Pertes sur risques de mer	2,331	
Pertes sur risques de rivière	3,363 30	
		9,107 70
		$55,281 46
Moins: Montant de taxes et de licences payées	$3,336 98	
Loyer et frais de bureau—montant au crédit des dépenses casuelles, déduit	11,220 69	
		14,557 67
		$40,723 79
Moins: Escompte (rebate) de 15 0/0	$2,299 43	
Réassurances	22,153 05	
Primes remboursées	901 61	
		21,354 09
		$19,369 70
Réservé pour risques non expirés		7,480 00
		$11,889 70

L'actif de la Compagnie est comme suit:

En caisse	$14,231 25	
Effets à recevoir	344 90	
Primes en voie de recouvrement	6,333 37	
Scrip d'autres comp. d'ass.	3,290 00	
Balance due sur billets de souscription	125,378 72	
		$149,578 24
Valeurs douteuses portées au compte sus-pendu		25,556 82

Ce qui précède est une copie exacte faite sur les livres de la Compagnie.
LLOYD R. COLEMAN, Président.
CHS. ENGSTFELD, Secrétaire.
Assermenté et signé ce 30me jour d'août 1869, par devant nous JOHN MONTAMAT
Troisième Juge de Paix.

— Directeurs —
LLOYD R. COLEMAN, JOHN L. COBB,
ADOLPH SCHREIBER, GEO. W. LOGAN, Jr.,
J. P. TODD, TH. D. BODLEY,
ARTHUR FORSTALL, C. R. RAILEY,
ROBT. L. MOORE, J. BLOOM,
J. A. BRASELMAN, J. PINCKNEY SMITH,
BEN GERSON. 1er sept—1m

Compagnie d'Assurance Mutuelle du Home, de la Nlle-Orléans.
Bureau No 78 rue du Camp, coin Natchez.
DIX-SEPTIEME ANNEE.
Actif, le 31 décembre 1868—$1,143,114 57.
ALFRED MOULTON, Président.
WM. M. PERKINS, Vice-Président.
A. W. HUNTER, Secrétaire.
Cette Compagnie continue d'assurer contre les risques d'incendie, de rivières, et de mer, aux taux courants de prime.
—Directeurs—
E. K. CONVERSE, OCTAVE VOORHIES,
ARCHIE WOODS, A. H. MAY,
ROBERT HARE, J. W. ALLEN,
S. M. HORRELL, JNO. T. MOORE,
WM. CHAMBERS, JNO. C. ROGERS,
D. A. CHAFFRAIX, W. M. PERKINS.
fév an31 dén 19

COMPAGNIE
Mound City d'Assurance Mutuelle DE LA VIE.
A ST LOUIS, MISSOURI.
Capital de $150,000 payé, et un Capital garant de $300,000.
Actif, le 15 mai 1869..........$216,211 90
Nombre de polices émises jusqu'à présent, 1ère année, au 30 mai, 1,031.

OFFICIERS
Du Bureau Principal à St Louis.
JAS. J. O'FALLON..........Président
A. M. BRITTON..........Vice Président
S. W. LOMAX..........Secrétaire
A. H. BUCKNER..........Assistant-Secrétaire
G. G. McHATTON..........Agent Général
W. HATCH..........Officier Médical
W. W. GRISSOM..........Médecin-Consultant
W. E. HARVEY..........Actuary-Consultant

Directeurs.
JAS. H. LUCAS, JAS. J. O'FALLON
A. M. BRITTON, A. H. GARRISON
S. A. HATCH, W. C. SIPPLE,
A. M. WATERMAN, A. H. BUCKNER.
A. McDOWELL.

Officiers de l'Agence de la Louisiane.
Gouv. C. H. MOUTON..........Président
Juge E. T. MERRICK..........Vice Président
S. B. SIMMES..........Secrétaire

Examinateurs Médicaux.
G. AUSTIN, M. D, J. N. FOLWELL, M. D

Directeurs pour la Louisiane.
Gouv. C. H. MOUTON, de la maison C. H. Mouton & Co
Juge E. T. MERRICK, de la maison Race, Foster & E. Merrick.
F. H. HATCH, de la maison Samuel Smith & Co.
JAMES JACKSON, de la maison Jackson & Manson.
OCTAVE VOORHIES, de la maison G. W. Bancker & Co
THOMAS FITZWILLIAM, de la maison T. Fitzwilliam & Co.
S. S. MORSE, Propriétaire du City Hotel.
Gén. S. B. SIMMES.

La Compagnie Mound City d'Assurance Mutuelle de la vie étant une institution domestique, les citoyens du Sud devraient la préférer pour plusieurs raisons dont nous ne donnerons que deux ou trois.
1.—L'argent reste chez nous où il sert à encourager le commerce de l'Ouest et du Sud, à bâtir les villes, à développer nos grandes ressources minérales et agricoles ...
[illegible]
B. SIMMES,
7 sept—Agent ... Louisiane—Nlle-Orléans

Compagnies d'Assurances.

Compagnie d'Assurance de la Louisiane.
QUINZIEME ETAT ANNUEL.
Conformément à la Charte, la Compagnie publie l'état suivant de ses affaires:

Total des primes pour l'année expirée le 28 février 1869		$496,838 21
Savoir: Primes d'incendie	$224,835 96	
Primes de mer	141,692 85	
Primes de rivières	130,309 40	
		$496,838 1
En moins, primes remboursées	$1,502 49	
En moins, primes non expirées	36,760 00	
		$38,262 9
Montant net des primes		$458,575 72
Pertes, etc, payés:		
Pertes par l'incendie	$125,055 15	
Perte par mer	119,350 73	
Pertes par les rivières	39,380 50	
	$283,786 38	
Escompte en lieu de scrip	50,240 41	
Taxes et revenu intérieur	13,007 81	
Dépenses, réassurances, etc., moins compte d'escomptes	19,694 98	
Six pour cent d'intérêt sur le scrip non payé le 1er mars 1869	31,329 00	
		398,058 58
Bénéfice, net		$60,517 14

ACTIF.

Placé en propriétés foncières	$33,705 03
" hypothèque sur propriétés foncières	76,371 50
" bonds de la ville et autres bonds	82,22. 0
" actions de banque et autres actions	126,785 00
" scrip de compagnies d'assurance	73,478 25
Prêts sur gages	8,313 00
Effets à recevoir	63,119 47
Primes en voie de recouvrement	97,440 30
En caisse	116,494 60
	$667,927 34

Le tableau qui précède est une copie exacte prise sur les livres de la Compagnie.
CHAS. BRIGGS, Président.
J. P. ROUX, Secrétaire.
Etat de la Louisiane, Paroisse d'Orléans, ville de la Nlle-Orléans.
Assermenté et signé pardevant moi, ce 17 mars 1869.
P. C. CUVELLIER, Notaire Public.

Les Directeurs ont résolu de déclarer un dividende scrip de quarante pour cent, sur le montant net de primes participantes pour l'année expirée le 28 février 1869—dividende pour lequel il sera émis des certificats à partir du 1er juin prochain.
Trente pour cent des certificats de scrip émis pour l'année 1861 sera racheté et il sera également payé 6 pour cent d'intérêt sur tous les certificats de scrip non encore payés, à partir du deuxième lundi de mai 1869, aux porteurs des dits certificats ou à leurs ayants-cause.
CHAS. BRIGGS, Président,
ANT. CARRIERE, Vice-Présid.

DIRECTEURS.
Charles Briggs, A. Lecourt,
Ant. Carrière, Frank Williams,
Geo. A. Fosdick, Thomas Byrne,
R. Brugier, John Thornhill,
Chas. Lafitte, Jno. S. Wallis,
P. Anderson, George Foster,
Alfred Kearny, Andrew Stewart,
A. Freriche, L. S. Pothier,
Geo. W. Dunbar, R. Piaggio,
E. F. Stockmeyer, Rudolph Sieg,
Geo. W. Hynson, H. F. Given,
Arch'd Montgomery, W. C. Black,
Henry J. Vose, Geo. G. Garner,
E. Marquese, Thos. H. Hunt,
Chas. Weishaar, Chn. Honold,
A. R. Montgomery, O. Carrière
R. S. Howard.
19 mars—1m—t1

Compagnie d'Assurance Mutuelle de la Nlle-Orléans,
A L'ANGLE DES RUES CANAL ET CAMP
NEUVIÈME ETAT ANNUEL.

PRIMES de l'année expirée le 31 décembre 1868:		
Sur les risques d'incendie	$331,794 25	
Sur les risques de mer	43,215 94	
Sur les risques des rivières	38,357 61	
En moins: Primes non expirées le 31 décembre 1868	$115,120	
Primes remboursées	7,539 42	
		122,659 42
Montant net des primes		$290,708 39
Pertes: Sur les risques d'incendies	$63,364 33	
Sur les risques de mer	52,312 28	
Sur les risques des rivières	5,679 81	
	$121,356	
Taxes	13,998 67	
Ré-assurances	5,811 54	
Dépenses, moins le compte d'intérêt	11,160 87	
Intérêts sur scrips non encore payés	27,858	
		180,175 26
Bénéfices		$110,533 19

L'actif de la Compagnie est comme suit:

Effets à recevoir pour primes	$7,457 76
Billets garantis par billets hypothécaires	228,341 65
Dû pour primes en voie de recouvrement	62,665 37
Actions de la Compagnie du Gaz, de la Compagnie du Chemin de fer de la ville, Bons de la ville	159,050 94
Scrips d'autres Compagnies d'Assurances	96,088 25
Propriétés foncières	70,662 77
En caisse	68,808 66
	695,054 80
Moins: Dépréciation des susdites valeurs	58,044 48
Montant net de l'actif disponible	637,010 32
Moins: Intérêts de scrips non réclamés	$5,311 58
Intérêts payables sur scrips non encore payés	27,858
	33,169 56
	603,840 76

Le tableau qui précède est une copie exacte faite sur les livres de la Compagnie.
J. TUYES, Président,
J. W. HINCKS, Secrétaire.
Paroisse d'Orléans, ville de la Nouvelle-Orléans.
Assermentés et signé pardevant moi ce 18 janvier 1869.
JOSEPH CUVILLIER, Notaire Public.

A une réunion qui a eu lieu le 14 du courant, les Directeurs ont déclaré un dividende-scrip de QUARANTE pour cent sur le montant net des primes pour l'année expirée le 31 décembre 1868—dividende pour lequel il sera émis des certificats à partir du 1er mars. Il a été résolu en outre de payer, le deuxième lundi de mars 1869, SIX pour cent d'intérêt sur tous les scrips non encore payés.

—DIRECTEURS—
George Urquhart, Chs. Lafitte,
A. Rochereau, M. Payro,
G. W. Babcock, W. T. Williams,
T. B. Blanchard, Aug. Reinhard,
Wm. Steven, E. Miltenberger,
J. A. White, Tuyes.
19 janv— 18 janvier 1869.

VINGTIEME ETAT ANNUEL
DES AFFAIRES DE
la Compagnie d'Assurance Mutuelle du Crescent.
NOUVELLE-ORLEANS, 19 MAI 1869.

LES DIRECTEURS, conformément à la Charte, soumettent l'état suivant des affaires de la Compagnie le 30 avril 1869:

Primes d'incendie dans l'année	$231,936 01	
Primes de mer	96,377 04	
Primes de rivières	377,184 51	
		$705,497 56
Total net des primes		$638,818 56
Pertes par l'incendie, payées et évaluées	$65,322 41	
Pertes de mer, payées et évaluées	30,576 63	
Pertes sur les rivières, payées et évaluées	175,581 19	
Taxes payées	35,634 71	
Réassurance, escompte au lieu de scrip, intérêt de scrip de 1869, réduction d'actions de banques et autres actions, primes remboursées, dépenses générales, escompte en moins, etc., etc.	190,864 81	
Porté au fonds des dépenses casuelles	20,838 81	
		508,818
Bénéfice net		$130,000 00

L'actif de la Compagnie est comme suit:	
Effets à recevoir	$33,302 60
Prêts sur obligations et hypothèques	96,845 89—130,148 58
En caisse	$223,564 19
Prêts sur actions, payables sur demande et équivalant au comptant	151,790 00—355,373 19
Propriétés foncières	70,000 00
Scrip d'autres compagnies	42,010 00
Obligations de la ville consolidés $30,000 00	
Obligations de la ville	96,580 00
Actions de banques et autres actions, coût, $367,000 00	152,437 17—279,017 17
Dû pour primes et en voie de recouvrement	33,896 00
	$910,447 00
La Compagnie a également des billets, actions et obligations suspendus s'élevant à	$374,581 40
Montant de scrips forfaits	8,825 53
En moins, intérêts sur scrips	63,550 94

Le tableau qui précède est une copie exacte faite sur les livres de la Compagnie.
THOS. A. ADAMS, président.
HENRY V. OGDEN, Secrétaire.
Paroisse d'Orléans,
Ville de la Nouvelle-Orléans.
Assermenté et signé pardevant moi, ce 19 mai 1869.
A. SHELLY,
Deuxième Juge de Paix de la Paroisse d'Orléans.
Les directeurs ont résolu de payer 6 pour cent d'intérêt, comptant, sur tous les certificats de scrip non encore payé et de payer 50 pour cent, comptant, sur l'émission de 1858, aux porteurs légaux des dits certificats, à partir du deuxième lundi de juin prochain.
Ils ont également déclaré un dividende-scrip de cinquante pour cent sur le montant net des primes pouvant participer, pour l'année expirée le 30 avril 1869—dividende pour lequel il sera émis des certificats à partir du premier lundi d'août prochain, sans le taxe du gouvernement.
THOS. A. ADAMS, Président,
C. T. BUDDECKE, Vice-Président,
HENRY V. OGDEN, Secrétaire.
[illegible]

Compagnie d'Assurance Mutuelle des Marchands.
102......RUE DU CANAL.
QUINZIEME ETAT ANNUEL.
CONFORMEMENT à sa charte, la Compagnie publie l'état suivant de ses affaires:

Montant des primes pour l'année expirée le 31 mai 1869 y compris les primes non expirées de l'année précédente:		
Sur les risques d'incendie	$835,468 18	
Sur les risques de mer	203,787 98	
Sur les risques de rivières	182,092 3	
Total		$1,221,328 53
En moins—Primes sur risques non expirées		230,962 0
Montant net des primes le 31 mai 1869		$990,366 53
Pertes payées:		
Sur les risques d'incendie	$269,689 08	
Sur les risques de mer	88,003 49	
Sur les risques de rivières	79,461 11	
	$437,156 68	
Taxes	46,134 29	
Ré-assurances et primes remboursées	38,045 32	
Profits et pertes et dépenses, moins intérêts	67,677 28	
		589,015 57
Bénéfice		$401,350 9

L'actif de la Compagnie est comme suit:

Propriétés foncières	$144,966 99
Bons de la ville	131,500 00
Actions de banques et de chemins de fer	36,456 00
Billets garantis par hypothèques	684,151 97
Billets garantis par nantissements	106,074 34
Effets à recevoir	44,441 03
Primes en voie de perception	283,279 6
Bons de l'Etat de la Louisiane	1,500 00
Scrips de compagnies d'assurances	12,703 00
Actions du dry dock Valette	19,809 00
" de la presse "Levee Steam"	2,300 00
" du "Marine Dry Dock"	3,700 00
" de la compagnie d'assurance sur la vie "Equitable"	250 00
" du "Merchants' Exchange"	1,000 00
" du "New Orleans Lightering Co"	1,000 00
Bons hypothécaires du Grand Lodge of La.	5,000 00
" "Turner's Ass'n"	2,000 00
En caisse	219,682 22
Total	$1,499,808 47
En moins:	
Intérêts non réclamés et intérêts à payer juillet prochain	$101,975 75
Emission totale du scrip de l'année 1860, payable en juillet prochain	118,690 00
Primes sur risques, non terminés le 31 mai, 1869	230,962 00
	451,627
Actif net	$1,048,180 72

Le tableau ci-dessus est une copie exacte des livres de la Compagnie.
PAUL FOURCHY, Président.
G. W. NOTT, Secrétaire.
ETAT DE LA LOUISIANE,
Paroisse d'Orléans,
Ville de la Nouvelle-Orléans
Assermenté et signé par devant moi, ce 4 juin 1869.
S. MAGNER, notaire public.

A une assemblée des Directeurs, tenue le 4 juin 1869 il a été déclaré un dividende en scrip de QUARANTE pour cent sur les primes nettes de l'année, pour lequel des certificats de scrip seront émis le premier août prochain. Il a été aussi résolu de payer, le second LUNDI de juillet prochain, l'EMISSION ENTIERE DE SCRIP POUR L'ANNEE 1860, et six pour cent d'intérêt sur tous les scrips émis par la Compagnie.

— Directeurs —
P. FOURCHY, P. MASPERO,
D. McCOARD M. PUIG,
L. F. GENERES, F. S. WILTZ,
S. Z. RELF, JOS. HOY,
D. A. CHAFFRAIX, CHS. LAFITTE,
J. J. FERNANDEZ.

BUREAU DE LA Compagnie d'Assurance de L'ATLANTIQUE,
DE LA NOUVELLE-ORLEANS.
No 30 de la rue du Camp.
Nlle-Orléans, 7 juillet 1869.
CONFORMEMENT à sa Charte, la Compagnie publie le troisième état annuel de ses affaires.
Montant des primes du 5 juillet 1868 au 30 juin 1869, savoir:

Primes d'incendie	$76,471 77	
Primes de mer	45,292 35	
Primes de rivières	64 301 70	
		186,065 60
Primes non expirées le 5 juillet 1869		15,495 29
		$.01,560 89
En moins, primes remboursées	$2,195 99	
En moins, montant réservé pour primes non expirées	26,171 22	
		28,367 21
Montant net des primes		$173,193 68
Pertes payées dans la même période, savoir:		
Sur risques d'incendie	$11,384 66	
Sur risques de mer	8,442 31	
Sur risques de rivières	9,508 63	
	29,335 60	
Réfaction (rebate)	27,510 14	
Taxes et revenu intérieur	7,965 81	
Réassurance	23,571 09	
Dépenses et loyer, intérêt en moins	21,093 00	
		109,475 64
Bénéfice net		$63,718 04

Actif.

Billets pour actions	$247,500 00
Prêté sur hypothèque	20,760 00
Prêté sur garanties	6,739 6
Effets à recevoir	532 77
Actions de banques et autres actions	28,227 50
Primes en voie de recouvrement	18,415 80
Meubles de bureau	3,677 45
Effets à recevoir, payables sur demande	33,000 00
En caisse	63,916 1
Total de l'actif	$419,832 25

Ce qui précède est une copie exacte, faite sur les livres de la Compagnie. E. RIGNEY,
H. P. JANVIER, Président.
Vice-Président.
Assermenté et signé par devant moi, ce 6 juillet 1869
EDWARD IVY, Notaire Public.
Les Directeurs ont déclaré un dividende de quinze piastres par action, qui sera porté au crédit des actions non encore payées. E. RIGNEY, Président.
H. P. JANVIER, Vice-Président,
Faisant fonctions de Secrétaire.

— Directeurs —
E. RIGNEY, T. M. SIMMONS,
T. PRUDHOMME, E. NEWMAN,
H. R. STANLEY, JAMES BYRNES,
C. M. SORIA, THOMAS SIMMS,
GEO. W. MANSON, B. J. WEST,
B. L. MANN, A. D. GRIEFF,
WILLIAM VON PHUL, H. P. JANVIER,
ALEX. MARKS, JOHN H. KEEP,
JOHN PATTON, G. E. SLAYBACK,
M AGAR. 1—1m

Compagnie d'Assurance Mutuelle du Sun.
Bureau de la Compagnie d'Assurance du Sun, de la Nouvelle-Orléans. 19 janvier 1869.
TREIZIEME ETAT ANNUEL.
CONFORMEMENT aux clauses de sa charte, la Compagnie publie l'état suivant pour l'année expirée le 31 décembre 1868:
Montant des primes pour l'année expirée le 31 décembre 1868, savoir:

Sur les risques d'incendie	$136,974 95	
Sur les risques de mer	57,144 71	
Sur les risques des rivières	92 475 97	
	$286,595 59	
A ajouter—Risques non déterminés pour 1867	$60,418	$347,013 59
A déduire—Risques non déterminés pour 1868	$59,264	
Primes remises	3,029 17	$62,293 17
Gains nets sur les primes de 1868		$284,720 42
Pertes payées durant la même période, savoir:		
Sur les risques d'incendies	$50,910 48	
Sur les risques de mer	18,228 34	
Sur les risques de rivière	37,292 04	
Dépenses, Taxes, Escomptes sur les primes, comptes de loyers, réassurances, intérêts sur Scrips et profits et pertes, moins l'escompte et l'intérêt	$90,890 51	
		$197,321 37
Profits Nets		$87,399 05

La Compagnie possède l'actif suivant:

Bons consolidés et de railroad de la ville (au plus bas cours de la place)	$354,790
Bons de l'Etat, dito	15,200
Stocks de Banques et de Gaz, dito	163,069
Emprunts sur gages	33,818 2
Emprunts sur hypothèques	52,200
Billets à percevoir	7,875
Primes en cours de perception	34,795
Scrips d'autres Compagnies d'Assurance	10,33.
Coupons sur Bonds d'Etat et de Railroads non collectés	19,080
Billets sans cours	4,000
Montant en mains	124,542 27
Total de l'Actif	$820,079 06

L'état suivant est une copie juste, véritable et correcte tirée des livres de la Compagnie.
THOMAS SLOO, Président.
THOS. ANDERSON, Secrétaire.
ETAT DE LA LOUISIANE.
Paroisse d'Orléans—Ville de la Nouvelle-Orléans.
Assermenté et signé pardevant moi, ce dix-huitième jour de janvier 1869.
A. SHELLEY,
Deuxième Justice de Paix,
pour la paroisse d'Orléans.
Le Board des Directeurs a résolu de payer SIX POUR CENT D'INTERET sur les Certificats de Profits dûs; aussi, VINGT-CINQ POUR CENT sur la balance de Scrips de l'année 1858, à partir du deuxième lundi de février 1869. Et il a de plus déclaré un Dividende de Scrip de SOIXANTE POUR CENT sur le gain net des primes de participations pour l'année terminée le 31 décembre 1868, pour lequel des certificats seront émis à dater du 15 mars prochain.
THOMAS SLOO, Président.
THOS. ANDERSON, Secrétaire.
J. G. GAINES, Vice-président.
—Directeurs—
JOHN G. GAINES E. J. HART,
HENRY RENSHAW, J. C. RICKS
H. T. LONSDALE, I. H. STAUFFER
S. BISCOE, J. B. SEES,
J. C. BARELLI, I. H. MARKS,
HUGH WILSON, THOS. SLOO.
19 janv—1an—1sst

N. O. Mutual Insurance Company
Corner Canal and Camp Streets.
NINTH ANNUAL STATEMENT.

Premiums during the year ending 31st December, 1868:		
On Fire Risks	$331,794 25	
On Marine	43,215 94	
On Fire	38,357 61	
Total Premiums		$413,368 81
Less: Premiums unearned 31st December, 1868	$115,120 00	
Return Premiums	7,539 42	
		$122,659 42
Net earned Premiums		$290,708
Losses:		
On Fire Risks	$63,364 33	
On Marine Risks	52,312 28	
On River Risks	5,679 81	
	$121,356 42	
Taxes	13,998 67	
Reinsurances	5,811 54	
General expenses, less interest account	11,160 87	
Interest on outstanding scrips	27,858 00	
		$180,175 28
Profit		$110,533 19

The company have the following assets:

Bills receivable for premiums	$7,457 76
Pledge and Mortgage Notes	228,341 65
Due by individuals for premiums in course of collection	62,665 37
Gas Light Co., City R. R. Co., City Bonds, etc., etc.	159,050 94
Scrips of other companies	96,088 25
Real estate	70,662 77
Cash on hand	68,808 66
	$695,054 80
Less: Depreciation on the above	58,044 48
Net available assets	$637,010 32
Less: Unclaimed interest on Scrips	$5,311 58
Interest payable on outstanding Scrips	27,858 00	33,169 56
	$603,840 76

The above statement is a true and correct transcript from the books of the Company.
J. TUYES, President,
J. W. HINCKS, Secretary
PARISH OF ORLEANS, City of New Orleans.
Sworn to and subscribed before me, this 18th day of January, 1869.
JOSEPH CUVELLIER, Notary Public.

At a meeting of the Board of Directors, held on the 14th inst., it was resolved to declare a scrip dividend of FORTY per cent, on the net-earned participating premiums for the year ending on the 31st December, 1868 for which certificates will be issued on and after the first of March, and have further resolved to pay Six per cent interests on the outstanding certificates of scrip, on and after the second Monday of March, 1869.

—DIRECTORS—
Geo. Urquhart, Chas. Lafitte,
A. Rochereau, M. Payro,
G. W. Babcock, W. T. Williams,
T. B. Blanchard, Aug Reichard,
W Steven, E. Miltenberger,
J. A. White, J. Tuyes.
18th January 186 jan19

Louisiana Mutual Insurance Company.
Fifteenth Annual Statement.
In conformity with the requirements of their Charter, the Company publish the following statement:

Total Premiums for the year ending 28th February, 1869		$496,838 21
Viz: Fire Premiums	$224,835 96	
Marine Premiums	141,692 85	
River Premiums	130,309 40	
		$496,838 21
Return Premiums	$1,502 49	
Less Unearned Premiums	36,760 00	
		38,262 49
Net earned premiums		$458,575 72
Losses, etc., paid:		
Fire Losses	$125,055 15	
Marine Losses	119,350 73	
River Losses	39,380 50	
	$283,786 38	
Discount in lieu of Scrip	50,240 41	
Taxes and Internal Revenue	13,007 81	
Expenses, Reinsurance, etc., less discount account	19,694 98	
Six per cent. interest on outstanding Scrip to 1st March, 1869	31,329 00	
		398,058
Net profit		$60,517 14

ASSETS.

Invested in Real Estate	$33,705 0
" Mortgage on Real Estate	76,371 50
" City and other Bonds	82,220 00
" Bank and other Stocks	126,785 00
" Scrip of Insurance Co.'s	73,474 25
Loaned on Pledges	8,3.3 19
Bills Receivable	63,119 47
Premiums in course of Collection	97,440 30
Cash on hand	116,494 60
	$667,927 34

The above statement is a just, true and correct transcript from the books of the Company.
CHAS. BRIGGS, President.
J. P. ROUX, Secretary.
STATE OF LOUISIANA, Parish of Orleans, City of New Orleans.
Sworn to and subscribed before me this 17th day of March, 1869.
P. C. CUVELLIER, Notary Public.

The Board of Trustees have resolved to declare a Scrip Dividend of Forty per cent. on the net earned participating premiums for the year expiring 28th of February, 1869, for which certificates will be issued on and after the 1st day of June next.
Thirty per cent. of the scrip certificates issued for year 1861, will be redeemed, also, six per cent. interest on all outstanding certificates of scrip will be paid, on and after the second Monday of May, 1869, to the holders thereof or their legal representatives.
CHAS. BRIGGS, President.
ANT. CARRIERE, Vice President.

TRUSTEES.
Charles Briggs, A. Lecourt,
Ant. Carriere, Frank Williams,
Geo. A. Fosdick, Thomas Byrne,
R. Brugier, John Thornhill,
Chas. Lafitte, Jno. S. Wallis,
P. Anderson, George Foster,
Alfred Kearny, Andrew Stewart,
A. Frerichs, L. S. Pothier,
Geo. W. Dunbar, R. Piaggio,
E. F. Stockmeyer, Rudolph Sieg,
Geo. W. Hynson, H. F. Given,
Arch'd Montgomery, W. C. Black,
Henry J. Vose, Geo. G. Garner,
E. Marquese, Thos. H. Hunt,
Chas. Weishaar, Chn. Honold,
A. R. Montgomery, O. Carriere,
R. S. Howard.
mh19 1m&ktf

Home Mutual Insurance Company OF NEW ORLEANS.
Office, No. 78 Camp Street,
Corner of Natchez street.
SEVENTEENTH YEAR
Assets on the 31st December, 1868......$1,143,114
ALFRED MOULTON, President.
WM. M. PERKINS, Vice President.
A. W. HUNTER, Secretary.
This Company continues to issue Policies on FIRE, RIVER and MARINE risks at the current rates of premium.
TRUSTEES:
E. K. Converse, Octave Voorhies,
Archie Woods, A. H. May,
Robert Hare, J. M. Allen,
S. M. Horrell, Jno. T. Moore,
Wm. Chambers, Jno. C. Rogers,
D. A. Chaffraix W. M. Perkins.
fe19 dac3t aod

Sun Mutual Insurance Company.
OFFICE OF THE "SUN MUTUAL INSURANCE COMPANY" OF NEW ORLEANS, January 19 1869.
THIRTEENTH ANNUAL STATEMENT.
In conformity with the requirements of their Charter the Company publish the following, for the year ending December 31, 1868:
Amount of Premiums for the year ending December 31 1868, viz:

On Fire Risks	$136,974 95	
On Marine Risks	57,144 71	
On River Risks	92,475 93	
	$286,595 59	
Add Unterminated Risks for 1867	$60,418 00	$347,013 59
Deduct Unterminated Risks for 1868	$59,264 00	
Returned Premiums	3,029 17	
		$62,293 17
Net Earned Premiums for 1868		$284,720 42
Losses paid during the same period, viz:		
On Fire Risks	$50,910 48	
On Marine Risks	18,228 34	
On River Risks	37,292 04	
	$106,430 86	
Expenses, Taxes, Discount on Premiums, Rent Account, Re-Insurances, Interest on Scrips and Profit and Loss, less Discount and Interest	$90,890 51	
		$197,321 37
Net Profits		$87,399 05

The Company have the following assets:

Consolidated and Railroad City Bonds, (lowest market cash value)	$354,790 00
State Bonds, do	15,200 00
Bank and Gas Stock, do	163,069 00
Loans and Pledges	33,818 27
Loans on Mortgage	52,200 00
Bills Receivable	7,875 00
Premiums in Course of Collection	34,795 65
Scrips of other Insurance Companies	10,331 87
Coupons on State and Railroad Bonds, not collected	19,080 00
Uncurrent Funds	4,000 00
Cash on hand	124,542 27
Total Assets	$820,079 06

The above Statement is a just, true and correct transcript from the books of the Company.
THOMAS SLOO, President.
THOS. ANDERSON, Secretary.
STATE OF LOUISIANA, PARISH OF ORLEANS, City of New Orleans.
Sworn to and subscribed before me, this eighteenth day of January, 1869.
A. SHELLY,
Second Justice of the Peace,
For the parish of Orleans.

The Board of Directors have resolved to pay SIX PER CENT. INTEREST on the outstanding Certificates of Profits: also TWENTY-FIVE PER CENT on the balance of the Scrips of the year 1858, on and after the second Monday of February, 1869. And they have further declared a Scrip Dividend of SIXTY PER CENT on the Net Earned Participating Premiums for the year ending Dec. 31, 1868, for which Certificates will be issued on and after the 15th day of March next.
THOMAS SLOO, President.
THOS. ANDERSON, Secretary.
J. G. GAINES, Vice President.
—Directors—
JOHN G. GAINES, E. J. HART,
HENRY RENSHAW, J. C. RICKS,
H. T. LONSDALE, I. H. STAUFFER,
S. BISCOE, J. B. SEES,
J. C. BARELLI, I. H. MARKS,
HUGH WILSON, THOS. SLOO.
jan19 1m

Merchants' Mutual Insurance COMPANY OF NEW ORLEANS.
104 CANAL STREET.
FIFTEENTH ANNUAL STATEMENT.
In conformity with the requirements of their Charter the Company publish the following
STATEMENT:
Premiums received during the year ending 31st May, 1869, including unearned premiums of the previous year.

On Fire Risks	$835,468 18	
On Marine Risks	203,767 98	
On River Risks	182,092 37	
Total Premiums		$1,221,328 53
Less Unearned Premiums		230,962 00
Net Earned Premiums 31st May, 1869		$909,366 53
Losses paid:		
On Fire Risks	$269,689 08	
On Marine Risks	88,001 49	
On River Risks	79,461 11	
	$437,156 68	
Taxes	46,134 29	
Reinsurance and Return Premiums	38,045 32	
Profit and Loss and Expenses, less interest	67,677 28	—589,015 57
Profit		$401,350 96

The Company have the following assets:

Real Estate	$144,966 99
City Bonds	131,500 00
Bank and Railroad Stocks	36,456 00
Notes Secured by Mortgage	684,154 97
Notes Secured by Pledge	106,074 00
Bills Receivable	44,441 03
Premiums in Course of Collection	83,279 92
State Bonds	1,500 00
Scrips of Mutual Insurance Companies	12,703 00
Stock of Valette Dry Dock Company	19,806 00
" of Levee Steam Press	2,300 00
" of Marine Dry Dock and Ship-yard Company	3,700 00
" of Louisiana Equitable Life Insurance Company	250 00
" of Merchants' Exchange	1,000 00
" of New Orleans Lightering Co.	1,000 00
Mortgage Bonds of Grand Lodge of Louisiana	5,000 00
Mortgage Bonds of Turners' Association	2,000 00
Cash on Hand	219,682 22
Total assets	$1,499,808 47
Less:	
Unclaimed Interest and Interest payable in July next on all outstanding Scrips of the Company	$101,975 75
Whole issue of Scrip of 1860 payable in July	118,690 00
Unearned Premiums 31st May, 1869	230,962 00 — 451,627 74
	$1,048,180 72

The above statement is a just, true and correct transcript from the books of the Company.
PAUL FOURCHY, President.
G. W. NOTT, Secretary.
STATE OF LOUISIANA, Parish of Orleans, City of New Orleans.
Sworn to and subscribed before me, this 4th day of June, 1869.
S. MAGNER, Notary Public.
At a meeting of the Board of Directors, held on the 4th day of June, 1869, it was resolved to declare a Scrip Dividend of FORTY PER CENT, on the net earned participating premiums for the year ending 31st May, 1869, for which certificates will be issued on and after the 1st day of August next. Also, to pay on and after the second Monday in July next the whole issue of Scrip of 1860, and six per cent. interest on all outstanding Scrip of the Company.
DIRECTORS.
P. Fourchy, David McCoard, L. F. Generès.
S. Z. Relf, D. A. Chaffraix, P. Maspero,
M. Puig, F. S. Wiltz, Jos. Hoy.
Chs. Lafitte, J. J. Fernandez. jeb1tf

MOUND CITY Mutual Life Insurance Company
OF ST. LOUIS, MISSOURI.
Cash Capital of $150,000 already paid in, with a guaranteed Capital of $300,000.
ASSETS, MAY 15, 1869..........$216,211 90
Number of Policies issued so far in first year, May 30—1031.
OFFICERS
Of Parent Office in St. Louis:
JAS. J. O'FALLON..........President
A. M. BRITTON..........Vice President
S. W. LOMAX..........Assistant Secretary
A. H. BUCKNER..........Secretary
G. G. McHATTON..........General Agent
WM. HATCH, M. D..........Medical Officer
W. W. GRISSOM..........Consulting Physician
W. E. HARVEY..........Consulting Actuary

DIRECTORS:
JAS. H. LUCAS, JAS. J. O'FALLON,
A. M. BRITTON, A. H. BUCKNER,
S. A. HATCH, A. B. GARRISON,
A. M. WATERMAN, W. C. SIPPLE,
A. McDOWELL.

OFFICERS OF LOUISIANA AGENCY:
Governor C. H. MOUTON..........President
Judge E. T. MERRICK..........Vice President
S. B. SIMMES..........Secretary.

MEDICAL EXAMINERS:
W. G. AUSTIN, M. D. J. N. FOLWELL, M. D

LOUISIANA DIRECTORS:
Governor C. H. MOUTON, of C. H. Mouton & Co.
Judge E. T. MERRICK, of Race, Foster & E. T. Merrick.
F. H. HATCH, of Samuel Smith & Co.
C. CHISM, of Chism & Boyd.
JAMES JACKSON, of Jackson & Manson.
OCTAVE VOORHIES, of G. W. Bancker & Co.
THOMAS FITZWILLIAM, of T. Fitzwilliam & Co.
S. S. MORSE, Proprietor City Hotel.
General S. B. SIMMES.

The Mound City Life Insurance Company being a Home Institution, it should be preferred by citizens of the South for many reasons. We will, however, enumerate only two or three.
1. The money invested in it is retained at home, where it assists in promoting Western and Southern trade and commerce, in building up towns and cities in developing our rich mineral and agricultural resources, in building our boundless prairies. For these reasons Southern and Western men should insure in it.
2. As its funds are all invested where high rates of interest prevail, it can grant insurance cheaper and pay better dividends than any Eastern Company. For this reason all persons desiring to make a certain and safe provision for their families, should insure in it.
3. Its local Board of Louisiana Directors being composed of men of high standing in the community, is a sufficient guarantee that widows and orphans will be protected in their rights, when policies issued by this Company mature by reason of death or otherwise. This feature is peculiar to this company, (no other institution beyond the limits of the State having a local board,) and is, therefore, worthy of the highest consideration.
All kinds of Policies are issued by this Company, and non-forfeiting.
This Company makes no charge for policy, fee or stamps.
The Louisiana Branch Office is in the Story Building, up stairs, No. 3, corner Camp and Common streets, opposite City Hotel, New Orleans.
S. B. SIMMES,
State Agent for Louisiana,
mh 7 6m New Orleans.

NEW-FOUNDLAND BITTER.
WE beg to call your attention to the BITTER we are making, to which we have given the above name.
This BITTER is made of the finest liquor—not a single ingredient employed in its composition is hurtful—it has very valuable tonic properties—it acts gently and beneficially on the Liver when there is a tendency to torpor in that organ—it is a mild and generous stimulant—as a strengthening cordial for ladies and children, or any one recovering from illness, it is particularly well adapted—it has a very agreeable taste and a beautiful color. It cures instantaneously cramps in the stomach.
Our reputation is pledged for its purity.
The dose for an adult male is from half to three-fourths of a wineglassful; for ladies and children proportionately less.
Mr. JULES TARDOS, New Orleans, and Messrs. HOLT, MURRAY & Co., Mobile, our Agents, have it for sale to the trade, by the dray load, and it can be found at all the Wholesale Grocers of both cities.
Our Agents are instructed to give as favorable terms as possible to the trade.
Boxes contain one dozen quart bottles.
EDMUND DEXTER & SONS,
Nos. 49 and 51 Sycamore street,
CINCINNATI, OHIO.
apl ly tues, thurs&sat

H. W. Johns' Asbestos Roofing
THIS Roofing consists of a foundation of strong canvas, manufactured expressly for the purpose, saturated and coated with an elastic water-proof composition. This, when coated with the Asbestos Roof coating, forms a strong elastic covering with a smooth surface of stone which is proof against burning cinders or coals. It is adapted to all climates and is the only composition roofing which will withstand the heat of the tropics. It is used for all kinds of roofing, including Cars and Steamboats, and Factories where the roof is liable to damage from acids.
It is insured by Insurance Companies at same rate as tin roof.
H. W. Johns' Lake Superior Iron Ore Paint—The best and most durable Fire Proof Paint in the world. It is adapted to Metal and Wood-work of all kinds, and is fully equal to Red Lead for Steam Pipes and Boilers.
ZABLE & D ALTON, Agents for Louisiana,
115 Paydras street.
The celebrated Tim Cooking Stove can be found at the above depot je27 ly—Stw

Dr. Luke
TREATS all private diseases; Syphilis in all its forms; the bad effects of mercury completely eradicated; Spermatorrhea or Seminal Weakness; victims of Self Abuse can be fully restored to health. Special attention given to all Female Complaints. Ladies afflicted with suspension of the menses can be safely and effectually relieved. The Doctor's parlors are so arranged that patients need not see each other thereby securing perfect secrecy in all cases where d... red. 150 Bienville street. ap6 ly

LUMBER! LUMBER!
GEORGE MERZ,
PLANING MILL AND LUMBER YARD,
Corner Toulouse and Robertson Streets, (Old Basin.)
SEASONED and other Wood, Sashes, Blinds, Doors and all kind of building material are offered to the trade at the lowest prices.
Shipments punctually attended to. jy15 ly

REOPENING;
N. MILLER'S
LAKE PARK HOUSE AND RESTAURANT
NEW LAKE.
HAS been reopened by the Season, on SUNDAY, March 21st, 1869. Since the closing of the last season many improvements ... [illegible] ... always on hand. The table is supplied with all the delicacies of the season.
Comfortable Rooms for Parties, Weddings, etc.
N. MILLER,
mh30 6m Lake Park House.

THE NEW ORLEANS DAILY BEE
DUFOUR & LIMET, PUBLISHERS.
Office, No. 73 Chartres Street.
NEW ORLEANS, SEPTEMBER 22, 1869.
RATES OF ADVERTISING

Squares:	1 month net.	2 mos. net.	3 mos. net.	6 mos. net.	12 mos. net.
One	$12	$22	$30	$50	$75
Two	22	38	50	80	125
Three	30	52	70	110	175
Four	35	67	86	140	225
Five	40	78	98	170	271
Six	44	86	120	200	325
Seven	50	105	125	220	375
Eight	65	115	150	250	400
Nine	70	125	165	290	450
Ten	75	135	180	320	500
Eleven	80	145	195	350	540
Twelve	85	155	210	380	580
Thirteen	90	165	220	410	620
Fourteen	95	175	230	430	660
Fifteen	100	185	240	450	700
Thirty	175	330	450	750	1200

THE SEMI-WEEKLY BEE
Is published every Tuesday and Saturday mornings. Subscription, $5 per annum, in advance. Single copies ten cents.

RATES OF ADVERTISING:

Squares.	1 mo.	2 mos.	3 mos.	6 mos.	12 mos.
One	$6 net.	$9 net.	$12 net	$20 net	$30 ne
Two	9 ..	15 ..	20 ..	32 ..	50 ..
Three	12 ..	22 ..	28 ..	44 ..	70 ..
Four	15 ..	27 ..	35 ..	56 ..	90 ..
Five	19 ..	32 ..	42 ..	68 ..	110 ..
Ten	30 ..	55 ..	75 ..	130 ..	200 ..
Fifteen	40 ..	75 ..	100 ..	180 ..	290 ..
Thirty	70 ..	130 ..	180	300 ..	480 ..

Daniel & James D. Edwards,
Nos. 21, 23, 25 and 27 Delta St.,
—AND—
Nos. 22, 24, 26 and 28 Front Street,
NEW ORLEANS, LOUISIANA.
Manufacturers of IMPROVED STEAM TRAINS
FOR MAKING SUGAR,
and of every description of
COPPER, BRASS, IRON, and SHEET IRON WORK, BRASS COCKS, VALVES, STEAM WHISTLES, etc.
COPPER STILLS AND WORMS
for Grain and other Distilling.
—Dealers in—
IRON PIPES and FITTINGS of all sizes.
STEAM and HAND PUMPS,
STEAM and WATER GAUGES, Made and Repaired
BRASS FOUNDING, FINISHING and FATTERN MAKING.
Repairing of all kinds done at short notice.
je22 ly

JOHN ARMSTRONG'S Foundry and Boiler Manufactory,
Corner of Erato and New Levee streets,
NEW ORLEANS, LA.
MANUFACTURER of Vertical and Horizontal Steam Engines, Sugar Mills, Draining Machines, Saw Mills, Cotton Screws and Gearing; Iron Columns and Fronts of Buildings; Furnace Mouths, Grate Bars Bone Black; Revivifiers; Gas Retorts; Railroad Frogs, etc., Low Pressure, Locomotive Flue and Cylinder Boilers of all kinds; Fitters, Juice Boxes and Clarifiers, etc. ap15 6m eod

E. HEATH,
DEALER IN
UPHOLSTERERS' MATERIALS,
WALL PAPER AND CURTAIN GOODS,
No. 99..........Camp Street..........No. 99
WINDOW SHADES, CORNICES, FRINGES GIMPS, CORDS, TASSELS, DAMASKS, BROCATELLES, TERRIES, PLUSHES. CHINTZ, DIMITY and STRIPES for Slip Covers, HOLLANDS, ENAMELLED and HAIR CLOTH CANE SEATING, BURLAPS, BUCKRAM, WEBBING, MOSS, CURLED HAIR, TICKINGS, MATTRESS and SPRIG TWINE, SOFA, CHAIR and MATTRESS SPRINGS, WIRE GAUZE, PICTURES, PICTURE FRAMES, MOULDINGS, MIRROR PLATES and FRAMES, &c. &c. &c.
ap4 ly

Premium Cooperage,
TO MERCHANTS AND PLANTERS.
THE undersigned calls the attention of Merchants and Planters to his large stock of Molasses Barrels and Half Barrels, Sugar Hogsheads, also has constantly on hand a large stock of Hogshead and Barrel Hoop-poles, which he is prepared to offer at moderate prices and free of Delivery.
B. J. BERKERY.
31, 32 and 33 Front street, bet. Bienville and Conti,
jan15 ly Sugar Landing, Office, No. 33

TWENTIETH ANNUAL STATEMENT
—OF THE—
Crescent Mutual Insurance Co.,
New Orleans, May 19, 1869.
The Trustees, in conformity to the Charter, submit the following statement of the affairs of the Company on the 30th day of April, 1869.

Fire premiums for the year	$231,936 01	
Marine "	96,377 04	
River "	377,184 51	$705,497 56
Total net earned premiums		$638,818 56
Fire losses paid and estimated	$65,322 41	
Marine losses paid and estimated	30,576 63	
River losses paid and estimated	175,581 19	
Paid taxes	35,634 71	
Reinsurance, discount in lieu of scrip, interest on scrip of 1869, reduction on bank and other stock, return premiums, general expenses less discount, etc.	190,864 81	
Carried to contingent fund	20,838 41	508,818 56
Leaving net profits		$130,000 00

The Company have the following assets:

Bills Receivable	$33,302 60	
Loans on Bonds and Mortgage	96,845 89	—$130,148 58
Cash on hand	$223,584 19	
Loans on Pledges of Stocks, on call, equal to Cash	151,790 00	—355,373 19
Real Estate		70,000 00
Scrip of other companies		42,010 00
Consolidated City Bonds	$30,000 00	
City Bonds	96,580 00	
Bank and other Stocks cost $367,000 00	152,437 17	—279,017 17
Due for premiums in course of collection		33,896 00
		$910,447 00
The Company have also suspended notes, stock and bonds	$374,581 40	
Forfeited Scrip amount	8,825 53	
Less interest on Scrip	63,550 94	

The above statement is a true and correct transcript from the books of the Company.
THOS A. ADAMS, President.
HENRY V. OGDEN, Secretary.
PARISH OF ORLEANS, City of New Orleans.
Sworn to and subscribed before me this 19th day of May.
A. SHELLY,
Second Justice of the Peace,
Parish of Orleans.
The Board of Trustees resolved to pay interest at Six Per Cent in cash on all its outstanding Certificates of Scrip, and also to pay Fifty Per Cent in cash of the issue of 1858, to the legal holders thereof, on and after the second Monday in June next.
They have also declared a Scrip Dividend of Fifty Per Cent on the earned premiums entitled to participate for the year ending April 30, 1869, for which certificates will be issued on and after the First Monday in August next, free of Government tax.
THOMAS A. ADAMS, President,
C. T. BUDDECKE, Vice President,
HENRY V. OGDEN, Secretary.
—TRUSTEES—
Thomas A. Adams, Samuel H. Kennedy,
C. T. Buddecke, Samuel B. Newman,
P. H. Foley, J. J. Garrard,
A. O. Ober, A. Thomson,
P. Simms, John Phelps,
A. Elmer Bader, E. H. Summers.
may 21

The Celebrated Egyptian Coating,
PATENTED IN WASHINGTON IN MAY LAST, AND TO WHICH
A MEDAL WAS AWARDED
At the Third Louisiana State Fair, on the 7th of April last.
THIS remarkable article, composed of the healthiest ingredients known to this day, and one of the principal basis of which is Carbolic Acid, is the same used by the Egyptians for the preservation of the wood of their Sarcophagi, with the exception, however, of the great improvements which the progress of modern chemistry have enabled the inventor to introduce into the composition of the same so as to make the use thereof easy to every one, in all seasons and latitudes.
Numerous experiments have demonstrated its efficiency, and it possesses, besides its healthy and disinfecting properties that of protecting from rottenness all woods destined to come in contact with water, mud or dampness. The use of it in this country where wood is so generally employed, is unquestionably beneficial.
Property owners and others are invited to give it a trial for the preservation of cisterns, floorings, store joists and linings, house floorings, telegraph and wharf posts, fences ships, bridges, railroad crossties, &c. &c.
The Egyptian Coating, when applied according to the inventor's process, also protects from the effects of dampness or vermin all paper walls, however delicate, and plated looking glasses, which are so radidly damaged in this damp climate.
The packing paper prepared by the inventor protects from dampness and its consequences silks of delicate shades which have to remain in stores from one season to another, cloths and woolen goods exposed to moths.
The Egyptian Coating is for sale in New Orleans, at the inventor's Depot, or
ALEXANDER FUCHS,
No. 20 Toulouse street,
and at E. G. AUDIBERT'S, Hatter,
jy13 3m No. 52 Chartres street.

Dr. Richau's GOLDEN REMEDIES.
$1,000 REWARD for any case of disease in any stage which they fail to cure.
DR. RICHAU'S GOLDEN BALSAM No. 1 cures Ulcers, Ulcerated Sore Throat and Mouth Sore Eyes, Eruptions, Copper Colored Blotches, Scrofula, etc.; is the great at Blood Purifier known, removes all disease from the system, and leaves the blood pure and healthy.
DR. RICHAU'S GOLDEN BALSAM No. 2 cures Mercurial Affections, Rheumatism in all its forms; gives immediate relief in all cases. No dieting necessary. Price of either No. 1 or No. 2, $5 per bottle, or two bottles for $9.
DR. RICHAU'S GOLDEN ANTIDOTE a radical cure for all Urinary Derangements, accompanied with full directions. Price, $3 per bottle.
DR. RICHAU'S GOLDEN ELIXIR D'AMOUR, a radical cure for Debility, in old or young; imparting energy with wonderful effect. Price, $5 per bottle, or two bottles for $9.
On receipt of price these Remedies will be shipped to any place.
Address DR. D. B. RICHARDS,
No. 228 Varick st., New York.
jy20 ly Circulars sent.

To the Ladies.
DR. URBAN, an old and experienced Physician of thirty-five years practice, respectfully informs the ladies of the city that he devotes his time exclusively to all female complaints. Let the nature of the disease be what it may when undertaken by the Doctor you may have all confidence in him, as he will promise nothing but what he can and will perform. Fistula, Piles, Nervous Debility, all Diseases of the Womb, etc., cured in the shortest possible time. Ladies afflicted with the Suppression of the Menstrual (or monthly discharge) will be safely and speedily relieved. Everything strictly confidential.
Office—Northeast corner of Rampart and Custom house streets. Entrance No. 195 Customhouse street.
may27 6m

Copartnership.
MR. FRANK H. HOOKER becomes a partner in my house from December 1st, 1868. The firm will be under the name and style of J. A. LUM & CO.
J. A. LUM.
The CARRIAGE BUSINESS will be continued at the new stand, No. 162 Gravier, and 13 Union street, opposite the St. Charles Hotel, where may be found a large stock of the latest styles of CARRIAGES suited to the market.
J. A. LUM,
dec81 ly FRANK H. HOOKER

MARINE NEWS.
Office of the New Orleans Bee, WEDNESDAY, September 22, 1869.

CLEARED YESTERDAY.
Steamship Clinton, Beckett, for Galveston and Indianola. C A Whitney & co
Steamer Continental, McCoy, for St Louis. Master
Schr Robert Caldwell, McCormack, for New York. Thorndyke, Norton & co

ARRIVED YESTERDAY.
Steamship Cortes, Nelson, from New York 17th inst to A Moulton—4d district.
Steamer Mary, Carr, from Mobile—P R R
Ship Belgravia, Orkney, from Liverpool Aug 5th, to J G Linsbury & co—4th district.
Bark Volante, Castner, 31 days from Philadelphia, to A Fosdick & co—3d district 2b.
Brig Wm Creevy, Fields, 29 days from New York, to W Creevy—Algiers.
Lugger Geo Bazlo, Semeria, from Donaldsonville, to A Socola—2d district.

ARRIVALS AT NEW BASIN.
Schr Faister, fm Biloxi—3,000 feet lumber.
Schr Louise, from Wolf River—30,000 feet lumber.
Schr Eclipse, fm Madisonville—... wood.
Schr Olof, fm Biloxi—40,000 feet lumber.
Schr Mary Caroline, fm Pascagoula—2,000 feet lumber
Schr Batalia, fm Biloxi—1000 bbls charcoal.
Schr St Francis, fm Tchefuncta—800 bbls sand.
Schr Shamrock, fm Handsboro—20,000 feet lumber.
Schr Italienne, fm Biloxi—1000 bbls charcoal.

ARRIVALS AT OLD BASIN.
Schr Maud, fm Tchefuncta—450 bbls sand.
Schr Mary Irene, fm Bay St Louis—8,000 feet lumber.
Schr Frances Stewart, fm Lake Borgne—No cargo.

—STEAMBOATS—
W R Arthur, Rose, from St Louis.
J G Blackford, Pickett, from Washington.
Enterprise, Israel, from Rut and's Bar.
Lulu D, Delahoussaye, from Shreveport.
Welcome, Baranco, from Lobdell's Store.
Rob Roy, Kane, from Rutland's Bar.

DOMESTIC PORTS
Boston, Sept 15—Sld for N Orls, steamship Blackstone, Loveland.
Baltimore, Sept 16—Sld for N Orleans, via Key West, steamship Maryland, Johnson.
Philadelphia, Sept 17th—Arr fm N Orls, via Havana, steamship Yazoo, Catharin.

BELOW COMING UP.
Ship L L Sturges, Linneken, 25 days from New York, to G A Fosdick & co—
Bark Propeeda, M...a, 6 days from Havana in ballast, to Puig Bros—

AT QUARANTINE STATION
Steamship Alliance, Livingston, from Havana via Key West and other Florida Ports to F W Perkins & co—

EXPORTS.
GALVESTON AND INDIANOLA—Per steamship Clinton—1000 bbls flour 50 bbls ... [illegible]
ST LOUIS—Per steamer Continental—... [illegible]
NEW YORK—Per schr Robert Caldwell—... [illegible]

IMPORTS.
NEW YORK—Per steamship Cortes—Ass'd mdse.
MOBILE—Per steamer Mary—... [illegible]
LIVERPOOL—Per ship Belgravia—... [illegible]
PHILADELPHIA—Per bark Volante—Ass'd mdse.
LIVERPOOL—Per bark ... [illegible]
NEW YORK—Per brig Wm Creevy—Ass'd mdse.

RECEIPTS FROM THE INTERIOR.
ST LOUIS—Per steamer W R Arthur—... [illegible]
WASHINGTON—Per steamer J G Blackford—... [illegible]
RUTLAND'S BAR—Per steamer Enterprise—... [illegible]
RUTLAND'S BAR—Per steamer Rob Roy—... [illegible]
LOBDELL'S STORE—Per steamer Welcome—... [illegible]
SHREVEPORT—Per steamer Lulu D—... [illegible]
DONALDSONVILLE—Per lugger Geo Bazlo—... [illegible]
MORGAN'S LOUISIANA AND TEXAS RAILROAD.
Sept 21—... [illegible]

St Charles Theatre.
On Monday, October 18, 1869.
The young and brilliant Artistes,
THE CHAPMAN SISTERS.
The famous Comedian.
Mr. C. A. BISHOP,
and a talented Burlesque Company will appear as above.
The following extract is from a notice of the Chapman Sisters' Burlesque Company while at DeBar's Opera House, St. Louis, in the St. L. ... Republican of the 18th of August
"Their rare personal beauty is heightened by a grace of manner, a finish of style, which blends together with an attractiveness that none can resist. It is pleasant to notice that even in the maddest freak of this mad extravaganza these ladies never forget the modesty of deportment, which is the brightest ornament of womanhood. Their fun never degenerates into vulgarity—the wine of their humor has no sediment to poison it. The Misses Chapman may be proud of their reception here, but they richly deserve it."
Due notice will be given of the first performance.
sept18 26 oc3 to 18

Iron Cotton Ties.
40,000 bundles on hand.
80,000 bundles to arrive.
J. J. McCOMB, the patentee and manufacturer of the celebrated ARROW TIE and SWETT'S SELF FASTENING BUCKLE TIE, formerly a resident of this city but now residing in Liverpool, England, and having control of the most extensive Rolling Mills in Europe, is constantly manufacturing the above named popular Cotton Ties, of the best quality of English iron, under his own supervision, and importing the same in large quantities to meet the constantly increasing demand for them throughout the cotton States.
Factors, country merchants and planters can purchase said Ties, in lots to suit, of all dealers in bailing stuffs upon the most reasonable terms.
H. N. BARTLETT,
R. W. RAYNE,
General Agents,
aug22 1m 43 Carondelet street.

Plantation for Sale.

EIGHT miles below the city of New Orleans, Orleans parish right bank, a PLANTATION, four arpents front to the Mississippi river, by fifty-three or four in depth.
That property, one of the best located for a residence, to be found in Louisiana, is completely above danger of crevasse. Has very high ground and virgin soil, produces abundantly and is the finest adapted for all kinds of fruits and vegetables. There is on it a forest containing about 12,000 cords of wood, and a young orange grove of four arpents. Fishing is very productive most part of the year.
With appropriate cultivation the land can yield an income superior to that of many a large plantation. It is very healthy.
That property would suit admirably for a college or an asylum, as the inmates could, as a recreation only, cultivate enough for their wants.
Apply to the owner, AD. RINCK, on the Plantation
june ...

TENNESSEE SUGAR KETTLES.
"Old Stacker Iron Works."
A full assortment on hand from the above "Celebrated Works," also Furnace Mouths and Grate Bars of the most approved patterns. Planters and Factors are requested to send in their orders while the rivers are navigable.
Sole Agent,
E. F. LA VILLEBEUVRE,
Commission Merchant,
jy29 t dec31 18 Union street.

LEEDS'S FOUNDRY,
(ESTABLISHED IN 1825.)
Corner of Delord and Foucher Streets.
WE beg leave to inform our friends and the public generally that we are prepared, as formerly, to manufacture Steam Engines, Boilers, Sugar Mills, Sugar Kettles, Draining Machines, Saw Mills, Cotton Presses, Nowell Screws, Mill Gearing, Furnace Mouths, Grate Bars, all kinds of Plantation and Steamboat Works, and every description of Machinery for the South.
sept LEEDS & CO.

LIST OF VESSELS
SEPTEMBER 21, 1869
Cleared and Sailed for New Orleans.
NEW YORK
[illegible]
BOSTON
Ship Arcadia, Oliver ... sailed Aug
Bark H F Hussey, Gimer ... sailed Aug 27
PHILADELPHIA
Steamship Juniata, Catherine ... sailed Sep
Bark Volant, Castner ... cleared A
Brig D Davidson, Smith ... cleared A
PORTSMOUTH, N H
Ship Mary ...
BANGOR, (ME)
Schr James, Winchenbach ...
LIVERPOOL
Steamship Chrysolite, Gill ...
Steamship Robt Lowe, Cleaver ...
Ship Royal Charlie, Anderson ... loading
Ship Hawthorn, Williams ...
Ship Belgravia, Orkney ...
Bark Rosalie, Grandison ... loading
Ship Wm Cummings, Miller ... sailed Aug
Ship Julia, Monroe ... loading
Ship Pomona, Crocker ... sailed A
Ship Waverly, Gillan ... loading
Ship Kentworth, Austin ... cleared A
Ship Caliope, Litwell ... sailed A
Ship Preston, Donald ... cleared A
Ship Sorrento, Wilson ... sailed July
Ship Carnet, Boltenhouse ... cleared
Ship Golconda, Davis ... sailed A
Ship Jesse Gilbert, Giles ... loading A
Bark Kaiser, Morrison ... loading Aug
Bark Sea Gem, Roberts ... sailed July
LONDON
Ship Unanima, Minto ... cleared Aug
BRISTOL, ENG
Ship Riverside, Rancell ... loading Aug
CARDIFF, WALES
Ship Merchant, Sprague ... sailed Aug
BREMEN
Ship Victoria, Lehmeyer ... sailed Aug
Bark Crown Jewell, Crane ... sailed A
HAVRE
Ship Chadichonne, Demerara ... sailed
MARSEILLES
Bark Palmas, Knight ... sailed Aug
RIO DE JANEIRO
Brig Eliza Stevens, ... loading
ANTWERP
Ship J H Stetson, Stetson ... loading
INDIA
[illegible]

RAILROADS, &c.
Morgan's 'Louisiana and Texas Railroad."
U. S. Mail Route between New Orleans Western Louisiana and Texas.
[illegible]
GEORGE PANDELY, General Superintendent.

Pontchartrain Railway.
SUMMER ARRANGEMENT.
[illegible]
On Sundays a Steam Train will leave the New Depot ...
The trains will be run hourly on Sundays ...
Fare to Gentilly ...
Passengers for Gentilly must notify the conductor prior to departure of train.
G. PANDELY

Ayer's Cathartic Pills.
For all the Purposes of a Laxative Medicine.

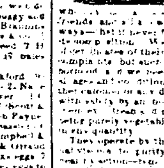

[illegible]
For Dyspepsia, or Indigestion Listlessness, Languor and Loss of Appetite, ...
For Liver Complaint ... Bilious Headache, Sick Headache, Jaundice, Green Sickness, Bilious Colic and Bilious Fevers ...
For Dysentery or Diarrhœa ...
For Rheumatism, Gout, Gravel, Palpitation of the Heart, Pain in the Side, Back and Loins ...
For Dropsy and Dropsical Swellings ...
For Suppression ...
As a Dinner Pill ...
[illegible]
DR. J. C. AYER & CO., Practical Chemists,
LOWELL, MASS., U. S. A.
Sold by E. J. HART & CO., WHEELOCK, FINLAY & CO., FLEMINGS ... DEPOT, New Orleans, and by all Druggists everywhere.

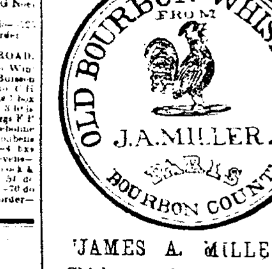

JAMES A. MILLER'S Chicken Cock Whiskey
WE are agents of the above celebrated and well known brand of Whisky, and have always a large stock on hand in this market. We are also receivers of Pork, Bacon, Lard, Flour, Grain, ... and all sorts, rectified Whisky, etc. etc., which we offer to the trade generally in lots to suit.
Orders are solicited for the purchase of merchandise generally and advances will be made on Cotton, Sugar and Molasses and Western Produce shipped to Messrs F. D. Cobb & Co., 19 Broad street, New York.
COBB, DOLHONDE & CO
aul 6m 37 Natchez Street New Orleans La

Cistern Shop
And Carpenter Work of all Descriptions.
PROMPTLY attended to, also, the repairing and alteration of buildings, fitting up of stores, etc. Apply to J. H. REHAN, 14 Franklin st., near Canal, or Glass Box 265 New Orleans Postoffice. Residence 745 Canal street, near Franklin. ap14 ... eod

BOYS' CLOTHING
—And—
MEN'S FURNISHING GOODS.
B. T. WALSHE.
jan30 ly 110 Canal street New Orleans

$40---$45---$50
WILL BUY A WILSON LOCK STITCH FAMILY SEWING MACHINE.
—At—
No. 6 Baronne Street.
For Simplicity, Durability and Beauty it stands without a rival.
Twenty-five Dollars cheaper than any other first class Machine.
Agents wanted throughout the South. Address E. W. INGLE, Glass Box 487, N. O. ... ly

Carpet and Oil Cloth Warehouse.
ELKIN & CO.,
168..........Canal Street..........168
(Opposite Christ Church.)
ARE receiving New Canton MATTINGS of best quality: WHITE, RED CHECK AND NEW FANCY PATTERNS.
Floor OIL CLOTHS, from 3 to 24 feet wide.
Manilla and Cocoa MATTINGS.
Window SHADES in every variety.
CORNICES, CURTAIN GOODS.
HAIR CLOTH, TASSELS, CORD, ETC.
mh30 6m

COAL OIL! COAL OIL!
DOUBLE REFINED NON-EXPLOSIVE COAL OIL.
THIS superior Oil will burn in all kinds of portable Lamps and gas burners.
No. 1 VIRGINIA, and KENTUCKY OILS guaranteed No. 1 for heat.
LAMPS, BURNERS, CHIMNEYS and WICKS, at the lowest wholesale prices, by
A. BOUCHARD
aug9 ly No. 4 Tchoupitoulas street

De Soto Hotel,
Corner New Levee and Bienville streets.
THE above Hotel having just been thoroughly renovated, offers every desirable comfort to travelers. The rooms are large and well ventilated. Being at a short distance from Canal street, it is within reach of all the public offices and all of the important business houses. Dinner ... Terms: Per day, $1 50 to $3, according to the room; per month, $25 to $50, according to the room. Servants wanted. ... ly