QUARTIER-GENERAL.
LEGION DE LA LOUISIANE.

Nouvelle-Orléans, le 2[illegible] février 1848.

CONFORMEMENT à la section 31 de la loi du 19 [illegible] 1842 il sera procédé, JEUDI 16 mars prochain, à l'Arsenal, depuis 4 heures jusqu'à 6 heures de l'après-midi, à l'élection d'un Lieutenant Colonel [illegible] les deux escadrons de cavalerie de la [illegible], en remplacement du Lieutenant Colonel J. [illegible] Vignié, dont le terme de service est expiré.

Il sera aussi procédé au même lieu et par le même scrutin à l'élection d'un major pour les dits escadrons.

La dite élection sera présidée par le Col. Justin Tourné, du Régiment d'Infanterie, assisté du Capitaine Maurice, des Dragons Washington et du Lieutenant Jacques Léon, de la Jeune Garde à cheval.

Par ordre, D. AUGUSTIN, Brigadier Général,
P. A. NAUTRÉ, Aide de Camp.

SALSEPAREILLE
Du Docteur Townsend.

LE remède le plus extraordinaire qui soit au monde.
[illegible]

Remède de Printemps et d'Eté.
[illegible]

Rhumatisme chronique, plus de 3,000 cas.
Dyspepsie 2,000 "
Débilité générale 400 "
Maladies de femmes 7,000 "
Scrofule 2,000 "
Maladie du foie 1,500 "
Hydropisie 4,500 "
Phtisie pulmonaire 3,000 "

Et plusieurs milliers de maladies causées par sang impur, telles que Ulcères, Erysipèles, Boutons, Dartres, Migraines, &c. &c.

Ces faits peuvent paraître incroyables, mais ils sont garantis par des lettres de médecins et de nos agents dans la plupart des villes des Etats-Unis. M. Van Hassek, pharmacien à Newark, New Jersey, nous en a cité plus de 150 dans cette ville seule. A New York, nous pouvons invoquer le témoignage d'un grand nombre d'hommes influents et dont la véracité est au dessus du doute. C'est le meilleur remède connu pour prévenir la maladie. On peut dire hardiment que, cette année même, il a sauvé la vie à plus de

5,000 enfans,

en les préparant contre les chaleurs de l'été.
[illegible]
ISAAC W. CRAIN.
GRAND REMEDE POUR LES FEMMES.
[illegible]
M. D. MOORE.
AUX MERES ET AUX FEMMES MARIEES.
[illegible]
OPINION DES MEDECINS.
[illegible]
R. P. PUTLING, M. D.
J. WILSON, M. D.
R. B. BRIGGS, M. D.
P. E. ELMENDORF, M. D.
Albany, 1er avril 1845.
[illegible]
S. C. PRESTON, M. D.
DYSPEPSIE.
[illegible]
DEPARTEMENT DE LA BANQUE.
Albany, 10 mai 1845.
[illegible]
W. W. VAN ZANDT.
Hémorrhoïdes.
[illegible]
JOHN HALL, 49 rue Fulton.
New York, Juillet 1846.
RHUMATISME.
[illegible]
ASHBELL WALKER, 22 rue Daniels.
Albany, 2 janvier 1845.
[illegible]
SETH TERRY.
Hartford, 12 mars 1845.
Préparé et vendu par S. P. TOWNSEND, M. D., No 126 rue Fulton, à New York.
Nouvelle-Orléans, en vente chez J. WRIGHT, Seul Agent, 151 rue de Chartres.
23 août—1an

675 CHARRUES.

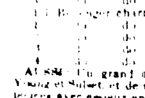

Les soussignés viennent de recevoir de Hall et de Bellenger, de Maysville, Kentucky, un grand assortiment de leurs célèbres charrues, en fonte et en fer battu, qu'ils offrent aux prix des manufacturiers, savoir :

[illegible]

AUSSI—Un grand assortiment de charrues de Young et Sulset et de roues de charrettes de 2 à 5 pouces, avec essieux en fer et en bois.
HOGAN, TUREAUD & CONAND,
26 nov—6m 20 Vieille Levée.

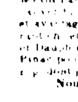

Sulfate de quinine; do de morphine; [illegible] tartrique en poudre et en cristaux; [illegible] acétique concentré, de citrate [illegible] blanc, jus de citron frais; miel [illegible] préparation du Dr Jayne, de Philadelphie, do de Moffat, et un assortiment complet de drogues et médicaments [illegible] en débarquement et à vendre par
H. BONNABEL,
Droguiste, rue Tchoupitoulas.

JE soussigné, inventeur du Sirop connu sous le nom de SIROP VEGETAL INDIEN DE RICHARD, déclare par les présentes, et fais savoir à tous ceux que par acte passé le 14 février 1848, devant Paul Emile Laresche, notaire en cette ville, j'ai cédé et abandonné mes droits, privilèges et avantages à M. Louis Pinac, pharmacien, demeurant en cette ville, à l'encoignure des rues Orléans et Dauphine, et qu'à partir de ce jour ledit sieur Pinac pourra seul confectionner et vendre ledit sirop dont le brevet lui a remis la recette.
Nouvelle-Orléans, le 12 février 1848.
JEAN RICHARD.

SIROP
VEGETAL INDIEN DE RICHARD.

Etant devenu le seul et unique propriétaire des Sirops connus sous les noms de SIROPS INDIENS DE RICHARD, l'un pour la dyssenterie, et l'autre pour les affections de poitrine, rhumes, catharres chroniques, bronchites, &c., &c., je préviens que l'on trouvera ces deux préparations à ma pharmacie.
L. PINAC,
Encoignure des rues Orléans et Dauphine.

N. B. A partir de ce jour les étiquettes porteront ma signature, et les bouteilles seront accompagnées d'un imprimé donnant la manière d'en faire usage.
14 fév—4

EN débarquement du navire Victoria, de Bordeaux 1,800 demi boîtes sardines à l'huile de F. Rondenet & Co.; 15 caisses de 24 bouteilles fruits au jus assortis; 15 caisses de 36 demi bouteilles fruits au jus assortis, à vendre par
TH. BAILLY BLANCHARD & Co,
22 jan—1m 90 rue de la Douane

Institution Classique et Commerciale.
PAR
G. BOYER ET L. SIRET.
No 148, rue Conti, entre Dauphine et Bourbon.

M. G. BOYER, fondateur de cette Institution, la plus ancienne de la Nouvelle-Orléans, a l'honneur d'informer les parents qu'il vient d'admettre à la direction absolue à M. L. Siret, son associé.

Le choix qu'il a fait de ce professeur, connu depuis plus de dix ans en Louisiane est, dans la pensée de M. Boyer, de nature à mériter la continuation du patronage et de la confiance dont il est heureux d'avoir été l'objet lui même depuis plus de seize ans.

M. L. SIRET, ex-vice-président du Collège Jefferson, n'est plus à son début dans la carrière de l'enseignement : lui aussi est fier déjà de quelques élèves qui figurent honorablement dans la société louisianaise. Il aborde donc une nouvelle tâche avec espoir autant qu'avec zèle.

Il croit que un premier moyen d'action est d'inspirer aux jeunes gens le goût du travail, de leur APPRENDRE à ETUDIER ; son ambition n'est pas d'avoir un système, une méthode à lui, mais tout de compter avec le temps. Elève de l'Université de France, il varie le plan d'instruction suivant les divers besoins du temps et du pays.

Le cours d'études est, à la volonté des familles, aussi complet que possible : Le manuel du Baccalauréat de France peut, à quelques modifications près, en donner une idée sommaire.

Les modifications portent principalement sur l'étude de la LANGUE ANGLAISE, dont l'importance augmente de jour en jour et qui occupe la première ligne du programme.

Les cours élémentaires sont l'objet d'un soin tout spécial, vu l'influence décisive qu'ils exercent sur le reste des études.

La discipline, qu'il ne faut pas séparer d'un travail fructueux, car elle en est la première condition, est dirigée avec sollicitude ; elle se fonde sur une exigence ferme et juste, proportionnée à l'âge et au naturel des élèves. Elle est calculée de manière à leur donner une idée exacte de l'ordre et du devoir.

L'institution reçoit des externes, des demi-pensionnaires et des pensionnaires. Voir le prospectus pour les conditions. 7août

Mandeville Academy.

CETTE Institution, située à Mandeville, sur les bords du Lac Pontchartrain, et dirigée par M. F. McManus et M. A. Dorion, ex-professeur de latin, de français et de littérature au Collège Jefferson offre aux parents et aux enfans tous les avantages que l'on peut désirer et trouver dans une bonne maison d'éducation. Le nombre toujours croissant des élèves fait espérer que dans peu l'institution de Mandeville, fondée depuis quelques mois seulement, sera dans l'état le plus florissant.

Le prospectus de l'établissement se trouve chez M. Steel, V. Hébert et Lelièvre, libraires à la Nlle-Orléans. 21 juil—a

Garthwaite, Payan & Co,

10, rue du Canal, entre Chartres et V.-Levée,

ONT reçu par les navires suivants, Southern, Manchester et Richard Cobden, qu'ils offrent à des prix excessivement bas pour du comptant ou l'équivalent les marchandises suivantes, par eux manufacturées.

Habits et lévites en drap français, anglais, allemand et américain, de couleur noire et bleue; paletots, paletots sacs; habits vestes nouveau genre à la Cerro Gordo et à la d'Isny, de casimir anglais et américain, tweeds unis, à carreaux, couleur fantaisie et noirs.

Pantalons casimir, satin laine et drap noir français, casimir noir à côte et à maille, casimirs fantaisie de toutes couleurs, à carreaux, à raies et gris de fer, satinet ou casimir américain, moitié laine et coton, noir, vert, bleu uni, gris de fer, à carreaux, à raies et noir uni, casimir uni et de fantaisie, cotonnade française et américaine et log cabin pour nègres, mérinos noir, français, allemand et anglais.

Gilets de dessous, cachemire fantaisie, velours soie noire, satin noir et de couleur, alépine noire, basin blanc et de toutes sortes de couleurs, poil de chèvre unis et de couleur, soie croisée française, de Barrata, noire, à raies, à fleurs et à carreaux, étoffe de Paris à dessins, à fleurs d'argent et à fil d'or pour soirées et bals, fonds blanc, bleu clair et paille, article tout nouveau.

Chemises toile d'Irlande, coton devant toile, toile à raies et à dessins, indienne, coton à raies, Bingal, Hickory, tricots blanc écru et couleur de laine, tricots laine, mérinos, d'hiver et d'été.

Articles assortis—Bretelles gomme élastique des manufactures françaises et américaines : chaussons anglais et allemands; coton écru du prix de $1 à $3 la douzaine; cravates soie noire; cols satin noir et fantaisie; idem poil de chèvre, noir et gris; idem d'alépine noire; faux cols de toile; caleçons de toile d'Irlande; coton croisé et uni, blanc et écru, idem blanc et écru; coton uni; flanelle blanche; idem de moleton blanc et écru; gants de peau noire et blanche, de la célèbre marque Chanson & Co; coton, filoselle et soie de toute couleur; un assortiment de cravates d'été, de mouchoirs de poche, batiste blanc et de couleur; 200 jeux de malles de 4 chaque et de 3 chaque, couvertes en peaux et en toile cirée, parapluies soie des Indes et coton, de 28 à 34 pouces.

Les habitants, marchands, pacotilleurs et le public, sont respectueusement invités à venir examiner les marchandises ci-dessus, avant de faire leurs achats ailleurs. Le peu d'habillements d'hiver qui nous restent sont à vendre à bas prix. 19janv

Assurances contre les risques de mer, de rivières et du feu.

LES soussignés, agents du PELICAN MUTUAL INSURANCE COMPANY, de New York, et des compagnies d'ASSURANCES PROTECTION et ÆTNA, d'Hartford (Connecticut) prennent des assurances contre les risques de MER, de RIVIERES et de FEU, aux termes les plus favorables.

Toutes les pertes que pourront éprouver les compagnies aux conditions sur les risques pris par les agences, seront réglées avec libéralité selon les usages des compagnies d'Assurances de cette ville, et payées avec promptitude en monnaies courantes des banques de la Nouvelle-Orléans.

☞ Le bureau est au No. 47, rue du Camp.
W. R. FOSDICK,
G. C. LAWRASON,
14sept—1an. Agents.

Agence de la Compagnie d'Assurance Mutuelle du Soleil.

Nouvelle-Orléans, 6 novembre 1847.

L'ANNEE fiscale de cette institution s'étant terminée le 4 octobre dernier, les administrateurs ont déclaré un dividende aux clients de la compagnie de vingt pour cent sur le montant des primes gagnées, (soit $1,033,745 31) pendant l'année, et ont en outre déclaré un dividende de six pour cent, ou scrip précédent.

Le scrip existant de l'actif, disponible pour faire face aux pertes, se montait, le 4 octobre dernier, à $902,521 31, somme à laquelle il faut ajouter plus de $120,000 de primes encaissées depuis cette date, et qui est plus que suffisante pour couvrir les polices.

L'agence continue à assurer contre l'incendie, et les risques maritimes et de navigation intérieure.
L. MATHEWS, agent,
Coin Camp et Commune.

N. B. Notice sera donnée lorsque les certificats de scrip seront prêts à être délivrés. nov—☞

DANSE ET VALSE.

M. ST MAUR STUART, de New-York, a l'honneur d'annoncer au public de la Nouvelle-Orléans et à Lafayette, qu'il se propose de donner des leçons de danse, en tous genres. Il enseigne les pas les plus en vogue à Paris, avec les modifications nécessaires pour salon et la petite scène. Les leçons de valse, après un cours préparatoire de douze leçons de danse, de valse, de maintien, pourront apprendre la Cachucha, Cracovienne, Zapateado, Domino Noir, Varsovienne, Mazurka, Pas Styrien, Ecossaise, Polka Bohémienne, Valse à deux et à trois temps, Redowa, Quadrilles nouveaux, &c.

Salle de Terpsichore Lafayette,

Rue Rousseau, entre les rues Philippe et Soraparu.

Afin d'arranger les familles qui habitent Lafayette, M. Stuart a ouvert une classe dans un salle neuve et magnifique, où il donnera des leçons de danse et de valse, &c. Les leçons auront lieu les mardis et jeudis de 3 à 6 heures P. M. pour dames et enfants.

Les leçons pour les Messieurs auront lieu le même soir, de 7 à 10 heures, le premier jeudi de janvier et le 20 courant. Pour conditions et plus amples informations, s'adresser à Lafayette, 95, rue St-Charles, à la Nouvelle-Orléans, ou à la Salle de Terpsichore, les jours de leçons.

On enseigne la valse en quelques leçons.
12jan—6m.

DANSE ET ETIQUETTE.

Mr. CLISSEY, de retour en ville, annonce aux chefs de famille qu'il commencera ses leçons le 1er novembre prochain, dans sa salle rue Carondelet, No. 8, entre les rues Canal et de la Commune. Il y enseignera les danses les plus fashionables, la contredanse, la valse, la polka, la valse redowa, et la valse à deux temps, telles qu'elles sont enseignées à Paris. Il se flatte que les élèves qu'il pourra former trouveront que ses leçons auront développé chez eux la grâce et l'élégance du maintien.

Dans le désir d'être agréable aux dames dont les familles résident dans le voisinage de Lafayette et à leur requête, M. Clissey a ouvert une Académie de danse, à l'encoignure des rues Melpomène et Prytanée, où il donnera des leçons les mardi et samedi, de 4 heures du soir jusqu'à la nuit.

M. CLISSEY a l'honneur d'annoncer aux Messieurs de cette ville qu'il ouvrira pour eux un cours de danse, de 7 heures du soir jusqu'à 10 heures, dans le temps. La valse et la contredanse y seront enseignées dans l'espace d'un mois et ses élèves auront acquis le grand art de se présenter avec grâce et aisance dans un salon. M. Clissey peut invoquer, à l'appui de ce qu'il avance, le témoignage d'une foule de jeunes gens qui l'ont honoré de leur patronage l'hiver dernier.

M. CLISSEY prévient et guérit les étourdissements pendant la valse. 27oct—6m

CALLIGRAPHIE.
AVIS AUX PARENTS.

MM. DOLBEAR, No 29, RUE DE CHARTRES, et No 15, RUE DU CAMP, font une classe à 4 heures P. M. pour la convenance des enfants qui vont à l'école.—Les autres classes ont lieu de 9 à 11 heures A. M. et de 7 à 9 P. M.—Il est moins dispendieux de bien faire enseigner aux enfans dès les commencemens, que de leur laisser contracter l'habitude d'une mauvaise position, qui les rend difformes et affecte leur santé.—Les personnes qui visitent la ville peuvent dans peu de jours acquérir une écriture élégante.—On reçoit des élèves, depuis 6 jusqu'à 16 ans.—Les dames peuvent acquérir une jolie écriture en peu de temps. 19 fév

FARINE—200 barils farine, Washington St-Louis
300 do do McElroy do;
200 do do Joreland do;
200 do do Marine do;
à vendre par JOHN O. WOODRUFF & CO,
10 janv 93, rue des Magasins.

A VENDRE à bon marché pour du comptant, une machine à vapeur de la force de 35 chevaux, et d'une construction parfaite. Cette machine est établie sur le modèle le plus en usage, pour un moulin à scie, ou une presse hydraulique à coton. Pour plus amples informations s'adresser à Messrs. Cook & Stiles, 135, Nouvelle Levée, 2de Munic. 26fév

COUVERTURES.—100 balles couvertures 3 points, de Z. Granier, en débarquement des navires Victoria et John Baring, de Bordeaux, à vendre par H. DE GOER & RIFFLARD.
4 mars

CHANGE sur New-York à 30 et 60 jours et à vue, pour petites sommes, à vendre par
ALFRED KEARNY,
4 mars 95, rue des Magasins.

CHANGEMENT DE DOMICILE.

LES Drs P. BLANCHARD & A. LION, chirurgiens dentistes des facultés de Paris et Nlle-Orléans, ont transféré leur domicile au No 77, rue du Canal, entre St Charles et Carondelet, côté de la 2e Municipalité. 19nov

SUCRE de la Havane—332 caisses sucre blanc en déchargement du brick P. Soulé, à vendre par
TROISGROS & LAMPRE,
12 fév 26, Vieille Levée.

2000 BARILS chaux de pierre, en déchargement, et à vendre par
JOHN HAYMAN & CO.,
78 rue Poydras et 11 Magasins Rouges 3e Municip

Chapellerie Parisienne,
A. MARCHAL,
40, RUE DE CHARTRES.

Vient de recevoir par les navires Pie IX et Francois, du Havre :
6 caisses chapeaux soie, } mode
5 do do castor gris, }
1 do do feutre gris, } Anti-Choléra.
1 do do feutre noir, }
10 do do paille, bords simples.
2 do do do cadet, bords simples.
2 do do do hommes, bords doubles.
3 do do do Italie pour bambins.
2 do do do Suisse do.
12 douzaines casquettes paille pour enfants.
10 do chapeaux feutre, mode Joinville.
4 do do cadet, castor gris.
Une partie de ces marchandises peut être vendue pour l'exportation. 2 mars

Cuisines portatives de Roche.

LES soussignés venant de recevoir un assortiment de ces cuisines, invitent le public à venir les examiner.

Ces cuisines sont faites d'après le même modèle que les grandes, excepté qu'elles sont plus petites et qu'elles ont l'avantage de pouvoir être déplacées sans aucun travail, attendu qu'elles reposent sur des pieds et qu'elles sont entièrement closes.
S. MASPEREAU & Co,
26 fév No 22, rue Condé.

INSTITUTIONS.

[illegible]

MME DERON DE HUET, [illegible] de l'Institution [illegible] par Mme Arpin, sollicite la bienveillance que l'on a toujours si justement témoignée à l'institutrice qu'elle remplace.

Elève distinguée de la Maison Royale de St-Denis, pourvue des diplômes d'institutrice supérieure, promière maîtresse dans deux des pensions les plus renommées de Paris, Mme DERON, qui a déjà passé plusieurs années [illegible], s'est fait connaître par l'excellence de sa méthode d'enseignement.

Elle sera puissamment secondée par son mari, M. DERON, [illegible] aux familles. Tout nouvellement arrivé de Paris à la Nouvelle-Orléans, il y est déjà connu sous les rapports les plus favorables, bachelier ès lettres, licencié, inscrit au doctorat à la faculté de Paris, ancien élève de l'Ecole des Chartes, à la Bibliothèque du Roi, professeur de littérature, d'histoire et de philosophie à Paris. M. DERON est de plus écrivain et auteur de plusieurs ouvrages. Il consacrera tout son temps à faire des cours français dans les diverses branches de l'instruction.

La langue anglaise sera aussi l'objet d'une attention toute particulière. Des maîtresses d'une capacité reconnue, et un professeur distingué, M. Orion, sont spécialement chargés de diriger les classes d'anglais.

Les dames du talent le plus remarquable et du savoir le plus éprouvé enseignent la musique dans la pension. Mme Boyer continuera de donner des leçons de piano; Mme Lavillebeuvre, des leçons de harpe et de piano.

Les autres arts d'agrément seront aussi enseignés par les meilleurs professeurs.

Tels sont, en résumé, dans l'ordre de l'instruction, les titres et les moyens par lesquels Mr. et Mme. DERON doivent assurer aux parents que les études de leurs enfants seront conduites avec supériorité.

Cependant, les choses qui constituent l'ordre de l'éducation l'emportant sur toutes les autres, Mme DERON se préoccupera avant tout de justifier la confiance des familles par les soins physiques, moraux et religieux qu'elle donnera à ses élèves. Former dans les jeunes personnes d'abord le cœur et le caractère, puis l'esprit; leur donner des principes purs et vrais, puis les préparer à entrer dans le monde avec aisance, mais aussi avec un sentiment profond du devoir, enfin arriver à faire d'elles des femmes à l'âme douce, mais forte aussi, à l'intelligence brillante, mais solide; à faire d'elles surtout, pour l'avenir, de bonnes mères de famille : voilà le but que se propose Mme DERON.

La pratique d'une éducation et d'un enseignement pareils vaudra à Mme DERON, elle l'espère, toute l'estime et toute la confiance qu'elle a déjà values à Mme Arpin.

Mme DERON maintiendra les conditions de paiement établies par Mme ARPIN.

CONDITIONS:

Pensionnaires,	$ 25
Demi pensionnaires,	15
Externes—1re et 2me classes,	10
Idem 3me, 4me et 5me classes,	8
Idem 6me classe,	6
Arts d'agrément, payés séparément.	
Musique—Piano et harpe,	$ 12
(Solfège et chant)	
Dessin,	6
Danse,	6

18 fév—3m.

WASHINGTON HIGH SCHOOL.
PENSIONNAT ET EXTERNAT
POUR
Les Jeunes Demoiselles,
SOUS LA DIRECTION DE
MME DE LA GRACERIE.
Rue de l'Esplanade, entre Bourgogne et Dauphine.

LA méthode suivie dans l'Etablissement ne fatigue ni l'attention, ni la mémoire des élèves. Les livres n'y sont point multipliés; et l'enseignement, rendu facile et attrayant par les efforts du professeur, est dégagé des milles inutilités de la routine.

Deux professeurs de langue et de littérature au classes sont attachés à l'Institution Washington.

Les études comprennent l'*Anglais*, le *Français*, l'*Italien*, les *Mathématiques*, l'*Histoire*, la *Géographie*, l'*Histoire naturelle* et la *Rhétorique*.

Les plus jeunes élèves reçoivent les élémens de l'instruction primaire.

M. de la Gracerie est chargé de l'enseignement supérieur. Il donne également ses soins à la seconde classe préparatoire.

A la demande de plusieurs familles, une quatrième classe est ouverte pour les enfans qui ne savent pas encore lire.

La musique est devenue une partie essentielle de l'éducation d'une jeune personne. M. Curto, professeur honorablement placé dans l'estime publique, donne ses soins éclairés à l'enseignement de cet art. Un second professeur exerce les élèves.

Afin que les familles et le public puissent connaître les progrès des élèves, deux examens auront lieu chaque année, l'un en février, l'autre en juillet.

Mme de la Gracerie, voulant donner aux jeunes personnes qui lui seront confiées tous les soins affectueux d'une mère, ne recevra qu'un nombre fort restreint d'élèves pensionnaires.

L'instruction religieuse est l'objet d'une sollicitude toute particulière. Les élèves catholiques sont préparées à la première communion.

L'INSTITUTION WASHINGTON est située dans le quartier le plus sain de la ville. Les salles d'études sont vastes et bien aérées.

La Directrice invite les familles à visiter son établissement.

CONDITIONS.

Les pensionnaires paient, le blanchissage compris $20
Les élèves de la 1ere classe 8
Les élèves de la 2de classe 6
Les élèves de la 3me classe 5
Les élèves de la 4me classe 4
Le prix de la demi-pension, les frais d'enseignement non compris, est fixé à $
La musique, le dessin et la danse se paient à part.
La Directrice s'estime heureuse de pouvoir offrir aux familles les références suivantes :
MM. Dr. MERCIER, MM. S. SAUL,
P. CONREY JR., H. M. WRIGHT.

Institution pour les deux Sexes
Dirigée par
M. ET MME GOUBAULT,
(*Enseignement par la méthode Molivergne*)
RUE DES REMPARTS, No. 141, entre les rues Saint-Pierre et Toulouse.
(CLASSE LE SOIR.)

L'ETABLISSEMENT fondé par M. et Mme Goubault, en janvier 1847, réunit aujourd'hui toutes les conditions de stabilité et de durée. Dans le but d'en donner aux familles une nouvelle assurance, M. Goubault va, d'après l'agrément et la volonté expresse de M. Malavergne, à qui la méthode mère sur le principe de la localisation personnifiée, méthode dont la perception et établie parmi nous d'une manière irréfragable. La Cour des Etats-Unis a breveté M. Malavergne et lui a reconnu le privilège d'une invention aussi profonde qu'humanitaire. Toutes les classes de la société devraient participer à un tel bienfait. Aussi, M. et Mme Goubault, s'empressent-ils d'annoncer aux familles, qu'à partir du 1er janvier 1848, la méthode basée sur le principe de la localisation personnifiée, ou signes sensibles sera adoptée et enseignée dans leur établissement. Deux professeurs, l'un d'anglais, l'autre de français, donneront leurs soins spéciaux aux élèves, en les initiant à un enseignement dont les merveilleux résultats ne sauraient être mis en doute.

Le programme de l'enseignement comprend :
1o. Lecture,—Ecriture,—Arithmétique,—Géographie,—Grammaire,—Histoire,—Catéchisme ;
2o. Mathématiques,—Analyse logique,—Astronomie,—Sciences naturelles,—Religion.

Mme Goubault enseignera aux jeunes personnes la Couture, la Tapisserie, la Broderie et tous les ouvrages qui conviennent à leur sexe.

Les enfants des parents qui le désireront seront conduits au cathéchisme de l'église, pour y être préparés à la première communion, et un respectable ecclésiastique viendra visiter de temps en temps l'institution.

La plus active surveillance est exercée dans l'établissement.

CONDITIONS.

Pensionnaires (blanchissage compris) $20 00 p. m
Demi-pensionnaires 10 00 do
Externes 4 50 do
La musique, la danse et le dessin architectural se paient à part.

REFERENCES.
Première Municipalité, Dr. A. Mercier, No. 110 rue de la Douane.
Seconde Municipalité, Mr. J. M. Lapeyre, No. 66, rue St-Charles.
Troisième Municipalité, Mr. A. Dimitri, surintendant des Ecoles Publiques de l'Etat. 27 jan

F. T. BOURNOS, CHIRURGIEN-DENTISTE, rue Conti No. 95. Tient son cabinet ouvert de 8heures du matin jusqu'à six du soir. 17 mars

45 Barriques vin rouge château du Crock, Merman; 22 do do Ch. Bernon; 48 do do St-Julien; 76 do do Montferrand; 127 do do ordinaire Montferrand; 30 demi do do St Estèphe; 20 do do do St-Julien; 48 barils vin blanc Haut Barsac; do Sauterne; 34 do vinaigre blanc; 210 barriques Marseille, Bergasse, Bethfort et Bandol; 450 caisses vin rouge St-Julien, St-Estèphe, Leoville, Ch. Laffitte; 75 c. vin blanc Haut Sauterne, à vendre par
DARAN, QUEYROUZE & Co,
7mars 11 & 15, St Louis

310 Caisses vieille absynthe, Yersin et Lecoultre, Dubied et Sauvajol; 95 do kirsch; 145 do liqueurs assorties fines, surfines et superfines; 375 paniers anisette de Bordeaux; 85 caisses fruits à l'eau de vie, prunes, abricots, poires et pêches; 94 caisses cerises à l'eau de vie, à vendre par
DARAN, QUEYROUZE & Co,
7mars 11 & 15, St-Louis

15 DEMI pipes cognac fine champagne.
8 quarts do do do do.
18 demi do do 4me pve. J. J. Dupuy.
10 quarts do do do do.
A vendre par
DARAN, QUEYROUZE & Co,
7mars 11 et 15, rue St-Louis

750 Milliers bouchons fins, surfins et superfins, pointus et non do.
160 paniers bouteilles vides de 18, 20 et 22 onces.
A vendre par
DARAN, QUEYROUZE & Co,
7mars 11 et 15, rue St-Louis

2 Caisses saucissons de Lyon, 1re qualité.
18 do fromages tête de maure, à vendre par
DARAN, QUEYROUZE & Co,
7mars 11 et 15, rue St-Louis

175 Milliers cigares de la Havane, de la marque Shakspeare, Regalia, Cazadores, Canones et Millar, à vendre par
DARAN, QUEYROUZE & Co,
7 mars 11 et 15, St-Louis

Draps de Lit de Coton.

100 balles 4/4 Checopee D draps de lits écrus.
30 do do cabot A do
25 caisses do Dwight A do blanc.
10 do 9/8 supérieur do do
à vendre par McDOWELL & PECK,
14 jan 96, Gravier.

VERRERIE pour Droguistes et Pharmaciens.—Un grand assortiment dernièrement reçu et à vendre par H. BONNABEL, Droguiste,
16fév Rue Tchoupitoulas.

ORSEILLE sèche et en pâte; bois de teinture; sumac, à vendre par
H. BONNABEL, Droguiste,
16fév Rue Tchoupitoulas.

BAIES de genièvre, absynthe,
Tabac brûlé, charpie patentée,
Gomme ammoniac, racine de ratanhia,
Ammoniaque concentrée, pois de Bourgogne,
Fleurs de soufre, extrait d'aconit,
Extrait jusquiame, do belladonne, etc. etc.
En débarquement et à vendre en gros par
H. BONNABEL.
18 fév 37 rue Tchoupitoulas.

Aux Distillateurs et Fabricants de Liqueurs.

ABSYNTHE DE SUISSE—Hysope et Mélisse. Aussi un assortiment d'étiquettes de toute beauté. H. BONNABEL,
12 fév enc. Natchez et Tchapitoulas

PLANTES ET ARBRISSEAUX.
No 11, rue de la Commune.

Le soussigné a en vente une grande quantité de plantes et d'arbrisseaux, en diverses variétés; des racines de fleurs bulbeuses de Hollande, telles que double-hyacinthe, amayrillis, tubéreuses, &c, &c. Aussi: des graines à fleurs des plus grandes beautés, qu'il vendra à bien meilleur marché que tout autre marchand de cette ville, attendu qu'il veut en terminer avant l'ouverture de son nouvel approvisionnement.

Il vend aussi des graines potagères des meilleures qualités et au plus bas prix. Wm DINN,
15fév 11, rue Commune.

GRAINES de Giromon de la récolte de 1847.—Le soussigné a en main un grand assortiment de graines de giromon de la meilleure qualité.

Aussi pois vache, graines de [illegible], Petit Golfe, choux de giraffe, graines d'herbe, [illegible] et arbustes à bon marché, graines de jardinage de toute espèce, et à très bon marché, à vendre par
1er mars W. DINN, 11, rue Commune.

200 SACS et 20 barriques craie à plâtrer, à vendre par
JOHN HAYMAN & Co,
78, rue Poydras, et 11, Magasins Rouges,
28fév 3me Municipalité

EAU DE FARINA DE COLOGNE—Assortiment complet de cette manufacture, à vendre par
NATHAN JARVIS & Co,
28 fév enc. Magasins et Commune

[illegible]

Par le gouverneur, ISAAC JOHNSON.
CHARLES GAYARRÉ, Secrétaire d'Etat.
20 déc—90j

GLACE DE FRESH POND.

PROVENANT des chargements des navires Louisa, Kate, How, James Perkins, Camera, Monsoon; barques Turbo, Azof, Stamboul, Eurotas, Flora, et brick Alvarado, à être emmagasinée et à arriver. Cette glace sera vendue par grande ou petite quantité, à la convenance des habitants de la ville et de la campagne, ainsi que pour les bateaux, et le commerce de la campagne. Des glacières situées rue du Commerce, No 9; rue de Chartres, No 74; encoignure Poydras et St. Charles; encoignure Robin et Religieuse; et au-dessous du dépôt du rail road Pontchartrain.

Les ordres de la campagne seront remplis avec soin, et des crédits seront ouverts contre des acceptations valables en ville.
A. W. BOSWORTH, agent,
24 jan—6mm. No 9, rue du Commerce.

A. C. GOUGH, No 4, rue de Chartres, à 2 portes de la rue du Canal, appelle l'attention du public, sur le stock de marchandises qu'il a en mains. Ces marchandises ayant été achetées pour du comptant, peuvent être vendues bien au-dessous des prix réguliers de la place. A. C. Gough appelle particulièrement l'attention des acheteurs sur les articles suivants :

Beaux manteaux brodés.
" mantilles "
" visites "

Shalls cachemire, nouveau genre, richement brodés; un lot de pèlerines, chemisettes, cols français, manchettes suisses, comprenant un lot de bandes et entre-deux, à vendre à près de moitié prix coûtant. Les plus beaux calicots, gants de chevreau, $2 1/2 c, prix coûtant $3 la douz.; mouchoirs ourlés 85 la douz., valant $5; do brodés à $2, valant $4; mousseline à rideaux couleur puce et brodés, beau genre. Il a constamment en vente un bel assortiment de flanelles de toutes couleurs, couvertures, chemises de dessous, caleçons, bas, guinghams, calicots, ainsi que de la toile à chemises. Aussi, un vaste assortiment de parfumeries françaises achetées expressément pour des présents du nouvel an, qu'il vendra à des prix extraordinairement bas. 21déc—a

A. BARRAUD,
Coiffeur-Parfumeur,

Encoignure des rues Royale et Orléans,

A l'honneur de prévenir les Dames et Messieurs qu'il vient de recevoir par les derniers arrivages de France, un grand assortiment de marchandises, à vendre à bon marché :

Nomenclature des articles.

Pour dames, bonnets du matin, cols guimpes, manches, mouchoirs de batiste brodés et unis, bonnets pour enfans, foulards, gants, jarretières, éventails riches et ordinaires, fleurs pour bals et pour mariées, ombrelles, petits parapluies, cravaches, boucles de ceinture en or et acier, bracelets argent et autres genres, dés à coudre en or et acier, chapelets grenat et or, do en corail, or et argent, livres de prières, gravures de saints, statuettes pour chapelles, etc.

Articles pour hommes :

Chemises en toile, do coton devants en toile, do coton, do en couleurs, bretelles, cravattes, faux cols, foulards, gants, bonnets de soie noir, rasoirs, cannes, cravaches, parapluies, fouets de cabriolets, etc ; peignes, brosses, éponges fines, nécessaires de toilette pour voyage, dos ouvrage, corbeilles pour mariées, boîtes à parfumerie, meubles pour enfants, poupées, boîtes à ouvrage en porcelaine, do en cristaux, vases à fleurs, porcelaine, do en cristal, services en porcelaine et autres articles en porcelaine et cristaux.

Grande variété d'objets de fantaisie pour cadeaux.

Parfumerie fine et superfine, des premières maisons de Paris, savoir :

Pommades à	$1 et $1 50 la douzaine.			
Crême de Perse,	1	1 50		do
Savons,	1	2 50		do
Huile Makassar,	1	1 50		do
Huile Antique,	1 50	2 00	et 3	do
Eau de Cologne,	2 50	4 00		do
Moëlle de bœuf,	4 00	5 00		do
Poudre de riz, à 80 cents et $1				do

Eau d'Afrique pour teindre les cheveux.

Pommade Barraud pour faire pousser les cheveux et les empêcher de tomber, pâte au miel pour les mains, blanc de perles pour blanchir le teint, vinaigre de toilette, extraits d'odeur pour le mouchoir, pastilles fumantes pour les appartements et autres articles en parfumerie qui seraient trop longs à détailler. 19 février

LAMPES solaires, Candélabres, Porte bouquets, &c.—Le soussigné a eu l'honneur d'inviter leurs pratiques et le public à venir examiner le bel assortiment complet et nouveau de ces articles, qu'ils viennent de recevoir, et dont le Mr Maspereau a fait le choix lui-même dans les meilleures fabriques du Nord, et qu'ils offrent à vendre à des prix réduits.
S. MASPEREAU & Co,
21sept 22, rue Condé.

DRAPS—3 caisses DRAPS ANGLAIS super fins, à vendre à bas prix pour clore une consignation. DUNCAN KENNEDY,
3janv 32, rue Toulouse.

CIGARES DE LA HAVANE—Un grand assortiment toujours en main, à vendre par
J. M. CABALLERO,
29jan 32, Vieille Levée.

REÇU par les navires Antwerp et Pie IX, du Havre :
8 caisses chapeaux de paille, formes nouvelles, our dames, fillettes et enfants.
20 caisses chapeaux marine, couleur paille et gris pour homme et garçon.
3 caisses guingams à carreaux.
1 do dentelles noires.
1 do ombrelles marquises.
1 do gants filet noirs et blancs.
4 do organdis, grande nouveauté. Dollfus Miege & Co, à vendre par FRED. BONIS,
16 fév 26, Conti, en face la Banque de la Lne

MOUCHOIRS DE COTON—
5 caisses mouchoirs rouge de Turquie;
5 do do Amarantine;
5 do do Oil Bull;
5 do do Taylor;
5 do do 3/4 Pavillon;
5 do do Turquie, pour enfants, en magasin et à vendre par
DE FOREST & Co
29 jan 90, rue de la Douane

Aux Marchands, Habitants et Médecins de la campagne.

ON trouve toujours chez le soussigné des médicaments, drogues, produits chimiques, instruments de chirurgie et autres, &c., &c., garantis de première qualité et à des prix modérés; il a des relations directes avec les premières maisons d'Europe et du Nord, ce qui le met à même de fournir des remèdes frais, et en demandant que de faibles quantités à la fois, souvent renouvelées.
A. A. PEYCHAUD,
21 jan—1an 123, rue Royale.

EN débarquement du navire John Baring, venant de Bordeaux, et à vendre par le soussigné :
400 barriques vin St Julien Médoc,
300 paniers huile de Bordeaux, 24onces,
600 caisses St-Julien,
70 barils vin blanc Haut Sauterne,
100 caisses Chateau Belair,
100 caisses Haut Sauterne,
25 caisses Guignolet.
16 fév DOMINIQUE LANATA.

EAU de vie 4me preuve de J. J. Dupuy, et autres marques en demi pipes et quarts de pipe, ayant droit au drawback, à vendre par
VICTOR MAIGNAN,
22 fév 87, rue St-Louis.

VIEUX cognac de 1819 en quarts de pipe, ayant droit au drawback, à vendre par
VICTOR MAIGNAN,
22 fév 87, rue St-Louis.

VINS fins en barriques et en caisses, cerises à l'eau de vie, bouchons pointus et à damejeannes, huile d'olives, &c., &c., à vendre par
VICTOR MAIGNAN,
22 fév 87, rue St-Louis.

RECEMMENT REÇU—10 barils miel blanc de la Havane.
6 boucauts graines de lin propre.
10 barils alcool neutre fort.
30 grosses bouteilles noires façon Madère.
7 do do blanches Bordelaises.
10 do do do à huile palmachristi.
A vendre par P. CUSACHS,
12 fév enc. Condé et St Philippe

EN magasin et à vendre par le soussigné : Pâtes truffes en boîtes et demi-boîtes, liqueurs surfines, fruits au jus et à l'eau de-vie, vermicelli d'Italie et macaroni, huile d'olive, café de Java et de Rio, fruits au vinaigre, olives, sardines à l'huile en boîtes et demi-boîtes, ainsi qu'un grand assortiment de grocaries. J. FISSE,
24 déc Encoig St-Pierre et Royale.

CEINTURES en crêpe de Chine—Quelques caisses ceintures crêpe de Chine ponceau, pour les marchés mexicains, ayant droit au debenture, à vendre à bas prix par
DUFOUR, DURAND & Co,
17 fév 25, Chartres

SARDINES—1000 boîtes, marque A. Camus, Conié et Martin; 5000 1/8 do do; 5000 1/4 do, à vendre par EUG. ROCHEREAU,
21 fév 17 et 19, rue St-Louis

Fabrique de Papier de la Nouvelle-Orléans.

PAPIER à enveloppe très supérieur différentes grandeurs;
Papier pour pains de sucre, 1ère qualité, bleu blanc;
Papier pour quincailliers et pour échantillonner
Papier à imprimer de toutes grandeurs;
Le tout aux prix les plus bas des manufactures.
A. GORDON, agent,
7 mai—1an 8, Front Levée.

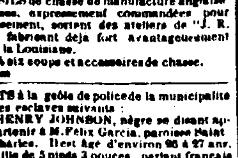

A. SOCHIE, rue de Chartres No.160

A REÇU et offre à vendre un grand assortiment de FUSILS de chasse de manufacture anglaise.

Ces armes, expressément commandées pour cet établissement, sortent des ateliers de "J. R. COOPER," fabricant déjà fort avantageusement connu dans la Louisiane.

Pistolets à six coups et accessoires de chasse.
25sept—6m

CONDUITS à la geôle de police de la municipalité No 3, les esclaves suivants :

HENRY JOHNSON, nègre se disant appartenir à M. Félix Garcia, paroisse Saint Charles. Il est âgé d'environ 26 à 27 ans, taille de 5 pieds 3 pouces, parlant français et anglais.

GEORGE WASHINGTON, petit nègre se disant appartenir à Melle Zabelle, f. c. l. Il est âgé d'environ 10 à 11 ans, taille de 4 pieds 1/2 pouces, parlant français et anglais.

Les propriétaires des dits esclaves sont requis de les réclamer au bureau du recorder en se conformant à la loi. MIGUEL HERNANDEZ.
11mars—1m—3p s 1er Lieut. de la garde.

CONDUITS à la geôle de police de la municipalité No 3, les esclaves suivants : ALFRED E. CONSBY, mulâtre se disant libre; il est âgé d'environ 24 à 25 ans, taille de 5 pieds 9 1/2 pouces, cheveux frisées noirs, front large découvert, marqué de la picotte, robuste, parlant anglais, espagnol et très peu français, sachant lire et écrire.

MOSES, nègre, se disant appartenir à M. Burnett, de Lafayette, il est âgé d'environ 35 à 40 ans, taille de 5 pieds 10 1/4 pouces, parlant français et anglais.

Les propriétaires sont requis de les réclamer au bureau du recorder, en se conformant à la loi.
M. HERNANDEZ JR.,
21 fév—3pe 1m 1er lieut. de la garde.

10 de Récompense.

PARTI marron de l'habitation Augusta Reggio, le 26 novembre, le nègre MACK, âgé d'environ 36 ans, taille 5 pieds 6 pouces, parlant français et anglais. Une récompense de $10 sera donnée à celui qui le logera dans une des geôles de la Nlle-Orléans.
21déc—☞

[illegible]
DARAN, QUEYROUZE & CO.
[illegible] 11 & 15, St-Louis.

100 DAMEJEANNES en débarquement du navire Robison, du Havre, à vendre par
B. TALAMON, 100 rue Royale
23 fév

EAU DE VIE en débarquement—8 quarts pipes en cave, de J. J. Dupuy, quatrième preuve, 2 [illegible] de marque Castillon 1845, première preuve, à vendre par B TALAMON,
25 fév 102 rue Royale

CIGARES—12,000 marque Corell
13,000 do Palma,
30,500 do Vengadora,
57,5000 en débarquement du brick T. Street et à vendre par R. VALLS,
26 fév 27 Commune.

RIZ—55 barriques qualité supérieure, en débarquement de la barque Walter, de Charleston, et à vendre par R VALLS,
24 fév 27, Commune.

A VENDRE en débarquement des navires John Baring et Etna, venant de Bordeaux—20 barriques vin St-Julien et St-Estèphe, 100 barils vin blanc Haut Sauterne, par H. DUDOUYT,
24 fév 13 Toulouse

CIGARES de la Havane — 435 milliers de toute espèce;
Sucre de la Havane—96 caisses sucre blanc;
Café do —75 sacs prime vert.
Indigo de Guatemala—6 surons;
Picadura—9 barils. En débarquement du brick T. Street, de la Havane et à vendre par
LABORDE & XIQUES,
24 fév 31, rue Commune.

A VENDRE—En débarquement du navire Etna, de Bordeaux :
55 barils vin blanc Haut Sauterne, par
POUGET FILS,
24 fév rue Conti, entre Chartres et Levée

CHAMPAGNE — de la marque du marquis de Moëtac et de Loisson, reçu dernièrement, à vendre par F. JORDY,
22 fév—10 No 10, rue Conti.

EAU-DE-VIE—des marques de " J. J. Dupuy," C. Dancé, Dusseau jeune, &c., reçue directement et à vendre par F. JORDY,
22 fév—10 No 10, rue Conti.

EAU-DE-VIE—de la marque de " Pinet Castillon & Co," ayant droit au drawback, en demi, quarts et huitièmes de pipes, à vendre par
F. JORDY,
22 fév—10 No 10, rue Conti.

ABSYNTHE SUISSE—385 caisses absynthe, de la marque Sauvajol, Bruneton & Co, à vendre au drawback, par J. F. BERCIER & Co,
22 fév 54, Vieille-Levée

VIN MALAGA—50 huitièmes de vin Malaga, à vendre à l'entrepôt de la douane, par
J. F. BERCIER & Co,
22 fév 54, Vieille Levée

VINS EN CAISSES—800 caisses vins St Julien et St-Estèphe, au drawback, à vendre par
J. F. BERCIER & Co,
22 fév 54, Vieille Levée

CHANDELLES de L'ETOILE et ADAMANTINE—130 caisses, des Nos. 4, 5 et 6, à vendre par J. F. BERCIER & Co,
54, Vieille Levée

A VENDRE en débarquement du navire John Baring, de Bordeaux :
11 barriques vin rouge St-Estèphe;
438 caisses de 12 bouteilles do St-Julien.
VICTOR MAIGNAN,
22 fév 87, rue St-Louis.

150 paniers vin Malaga sec.
50 do do do doux, à vendre par
LAPEYRE, HARISPE & Co,
16fév 66, rue St Charles.

EN débarquement du navire Lion, de Bordeaux et à vendre :
14 demi-pipes eau de vie de Cognac.
15 paniers Champagne.
25 caisses absinthe.
LAPEYRE, HARISPE & Co,
16fév 66, rue St Charles.

FUSILS—5 caisses fusils, modèle anglais, reçus en consignation par le navire Empire, d'Anvers et à vendre par DUFOUR DURAND & Co,
19 fév 25, rue de Chartres.

JACONATS imprimés—20 caisses en débarquement du navire Fairfield, de New York, ayant droit au débenture, à vendre par
DUFOUR, DURAND & Co,
19 fév 25, rue de Chartres.

REÇU par le navire Vicksburg, de New York, et à vendre à bas prix par les soussignés :
20 caisses indiennes nouveaux dessins;
20 balles coton écru 4/4;
10 caisses coutils coton en couleur,
1 caisse Nankin véritable.
DUFOUR, DURAND & Co,
19 fév 25, rue de Chartres.

A VENDRE en débarquement du navire John Baring, de Bordeaux :
30 barriques vin rouge.
10 demi pipes eau de vie, 4me preuve, de la marque J. Boireau, ayant droit au draw back.
10 quarts pipes eau de vie, 4me preuve, marque J. Boireau, ayant droit au draw back.
20 huitièmes pipes eau de vie, 4me preuve, marque J. Boireau, ayant droit au draw back.
En magasin—100 caisses fruits à l'eau de vie.
30 caisses cerises à l'eau de vie.
20 barriques vin vieux de Médoc.
Par POUGET FILS,
21 fév 19, rue Conti, entre Chartres et Levée

VINS—10 paniers vin de Champagne en grandes et demi bouteilles; 10 paniers vin de Champagne rosé; 25 caisses vin de Bourgogne, à vendre en débarquement du navire Tremont du Havre, par
COURVOISIER & CO.,
21 déc Encoig Royale et Orléans

KIRSCH—2 barils kirsch en déchargement du navire Tremont du Havre, à vendre par
COURVOISIER & CO.,
21 déc Encoig Royale et Orléans

SUCRE RAFINE—4 caisses sucre en pain, écrasé et en poudre, en magasin et à vendre par
NORCROSS & FOSDICK,
14 fév 68, Magasins

SUCRE DE LA HAVANE—75 caisses sucre jaune de la Havane, en magasin et à vendre par
NORCROSS & FOSDICK,
14 fév 68, Magasins

CHANDELLES—150 caisses blanc de baleine assortis, en magasin et à vendre par
NORCROSS & FOSDICK,
14 fév 68, Magasins

CLOUX—600 barillets assortis, à vendre par
NORCROSS & FOSDICK,
14 fév 68, Magasins

EPICES—200 sacs de poivre; 100 dito piment, à vendre par NORCROSS & FOSDICK,
14 fév 68, Magasins

SALERATUS—100 barriques et 40 barils saleratus, à vendre par
NORCROSS & FOSDICK,
14 fév 68, Magasins

DENIMS—65 balles, en magasin et à vendre par
NORCROSS & FOSDICK,
68, Magasins

MAQUEREAUX—1,000 barils, 1/2 barils, et quarts de barils, Nos. 1, 2 et 3, en magasin, à vendre par NORCROSS & FOSDICK,
68, Magasins

THE—100 caisses thé Impérial et poudre à canon, en boîtes de fer blanc, 75 demi en boîtes de 12 et de 6 livres, en magasin et à vendre par
NORCROSS & FOSDICK,
14 fév 68, Magasins

GELEE de Gouyave—5 barils par boîtes de 1/4, à vendre par W. H. SIMMONS,
17 fév 31, rue Gravier.

CHANDELLES de suif—50 caisses, à vendre par
W. H. SIMMONS,
17fév 31, rue Gravier.

TABAC de la Havane—92 balles en débarquement du brick Mary A. Jones, et à vendre par
B. VALLS,
17 fév 27, rue de la Commune.

Avis aux Marchands Tailleurs.

A Vendre à bas prix—200 pièces coutil nouveauté de Ecosse et pur fil, par FRED. BONIS,
16fév 26, rue Conti, face la banque de la Louisiane.

EN débarquement du brick Silencio, 2 caisses chapeaux de paille assortis, marchandise française première qualité, à vendre par
D. LANATA,
14 fév 9, rue Jefferson.

ABSINTHE SUISSE—600 caisses de la marque Sauvajeole Bruneton & Co, à vendre au drawback, en lots à la convenance des acheteurs, par
J. F. BERCIER & Co,
14janv 54, Vieille Levée.

G. W. DUNBAR, 30 rue de la Douane
MANUFACTURE DE
BOTTES, SOULIERS ET BRODEQUINS.
A vendre—192 caisses bottes, souliers et brodequins, actuellement en débarquement du navire Governor Hinckley. 31 jan

CAFE—Rio prime vert, en magasin et à vendre par LABORDE & XIQUES,
14 fév 31, Commune.

VIN BLANC—60 1/2 barriques, à vendre par
E. ROCHEREAU & Co,
14 fév 17 et 19, St-Louis.

CERISES à l'eau-de vie—300 caisses, à vendre par E. ROCHEREAU & CO.,
14 fév 17 et 19, St-Louis.

EN déchargement du navire John Baring, de Bordeaux,
400 boîtes sardines marque Camus, 1000 1/2 do do
240 do pois do do 100 boîtes champignons,
150 1/2 boîtes ceps; 16 caisses cerises à l'eau de vie; 4 caisses abricots à l'eau de vie; 50 demi boîtes truffes, à vendre par EUG. ROCHEREAU,
19 fév 17 et 19, St-Louis.

AU PUBLIC.

LE prix moyen de notre achat de farine, étant aujourd'hui de $5 1/2, nous donnerons la semaine prochaine, à partir du 21 de ce mois, VINGT-SIX pains d'UNE LIVRE chacun, pour une piastre.
Nlle-Orléans, 19 février 1848.
RODRIGUEZ & Co,
Boulangerie des E. U. 241 rue Julie

On y trouvera toujours, aux plus bas prix, des biscuits au soda, au sucre, au beurre et des biscuits français pour navires et pour pilotes. 20fév

LES soussignés font savoir à leurs habitués et au public en général, qu'à dater de ce jour ils publieront chaque semaine le poids du pain qui sera réglé au cours des farines.

Afin de n'avoir aucun différend avec les personnes qui ne les paient que chaque mois, ils donneront constamment 28 pains 1re qualité pour une piastre, diminuant ou augmentant le poids; et pour faciliter les personnes qui ont des domestiques ou celles qui sont peu fortunées, ils feront une seconde qualité dont ils donneront 32 pains à la piastre, faisant une différence de 25 pour cent en sus de la 1re.

Tarif de cette semaine :
1re qualité.................18 onces;
2e. do ....15 do.

LEFEBVRE & Co.,
DAQUIN BRO.,
DESDUNES POINCY,
P. DUCOM & Co.,
Vve. N. BOUNY;
MAX BLOCK & Co.

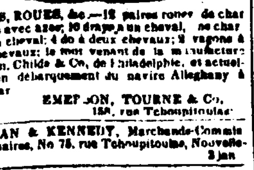

DRAYS, ROUES, &c.—12 paires roues de charrettes avec axes; 10 drays à un cheval, ne charrette à un cheval; 4 do à deux chevaux; 2 wagons à quatre chevaux; le tout venant de la manufacture de Wilson, Childs & Co, de Philadelphie, et actuellement en débarquement du navire Allegheny à vendre par
EMERSON, TOURNE & Co,
2a 158, rue Tchoupitoulas

FORMAN & KENNEDY, Marchands-Commissionnaires, No 75, rue Tchoupitoulas, Nouvelle-Orléans. 3 jan

JOHN O. WOODRUFF & Co,

MAISON de commission ; agents de la ligne de paquebots de la Louisiane et New-York.
No 93, rue des Magasins
JOHN O WOODRUFF, JAMES E WOODRUFF
14jan

VANILLE—1 caisse vanille, reçue de Tampico, à vendre par HEPBURN & TURPIN,
26 fév—3 31, Vieille Levée.

FRUITS à l'eau-de vie—300 caisses fruits assortis, à vendre par VICTOR MAIGNAN
87, rue St-Louis

HUILE PURE DE BALEINE—Pour l'usage des familles, à vendre par barriques ou gallons, par
NATHAN JARVIS & Co,
22 fév enc. Magasins et Commune

[illegible]
Bourgeois Jean
Bosbel
Bousquet A.
Gottrau Jean
Chaput Nicolas Rigby
Claverie Charles Roland
Dellombech Pierre
Demottier Amédée
D'Artignac Honoré
Delos Jean
Fischbahner Frédéric
Fayet les frères
Garnier François
George Pierre François
Goussin Charles Auguste
Hamon Michel
Joubleau Vve née Lay
Ledue Auguste
Lefèvre Jean
Laville Jean
Lécousière Armand
Moussu Jullien
Ramon Silvain
Remy Remy
Sibrie (née Lanefranque)
Tortue les époux
Vallot Jules

Louis
Lucien
Laflaux
Alfred
[illegible]
P
Pousset Auguste
G
Gaber Jean
Grossman Nicolas A.
Guérin Jn-Pierre
M
L
Lajoue Charles
Lépaneur Frédéric
Lepaulmier Louis
Lebauve Félix
M
Maufra Hyte Marie
R
Rapine Lucien
S
Sebat John
V

La chancellerie du Consulat de France, située encoignure Remparts et St Pierre, est ouverte tous jours de dix heures du matin à trois heures de l'après-midi. [illegible]

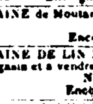

DROGUES ET MEDICAMENTS—Reçus par le Palestine, de New-York, et Winthrop, de Boston :
3000 liv. bois Campêche râpé; 1000 do bois jaune râpé (ou fustic);
800 liv. bois de Brésil en poudre; 3000 do potasse blanche,
1000 liv. potasse rouge; 1000 do [illegible]
600 liv. sumac de Sicile; 500 do [illegible]
1000 liv. sel glauber; 700 do sel [illegible]
500 liv. carbonate d'ammoniaque; [illegible]
100 liv. baume copahu; 500 do [illegible]
400 liv. acide tartrique; 500 de [illegible] de soude, à vendre par
P. CUSACHS,
9 mars enc. Condé et St-Philippe

CHLOROFORME.

PREMIERE qualité, débarqué hier, à vendre par R. BONNABEL,
11 mars Pharmacien rue Tchoupitoulas.

CHLOROFORME.

LES nombreux succès obtenus par le Chloroforme, préparé par le soussigné, lui permettent d'en garantir les effets pour détruire complètement la sensibilité. Les personnes qui voudraient l'employer en trouveront à sa Pharmacie. L. PINAC,
10 fév encoignure Orléans et Dauphine

CHLOROFORME.

LES soussignés font tous les jours usage de cette préparation précieuse pour éviter la souffrance dans les opérations douloureuses.
B. F. SMITH & BROCKLEBANK,
Chirurgiens Dentistes.
Encoignure nord de la Place Lafayette et rue
9 fév St-Charles.

LIBRAIRIE DE LELIEVRE,
210, rue Royale.

EN VENTE :—Choix complet de Dumas, Choses de Monin,
Les armes et le duel par Grisier,
Histoire de la Maçonnerie par Clavel,
Œuvres de Corneille, Molière, Racine,
Choix de Manuel Rouret,
Physiologie du Goût par Brillat Savarin,
Livres de Sciences et Arts,
Bibliothèque Magnétique, composée des ouvrages de Delleuze, Dupotet, A. Gauthier, l'Abbé J. B. L. de Begur, Lafontaine, Ricard, Teste, etc.
LIVRES DE PIETE
Dévotion à St Joseph,
Conduite pour le Carême,
Mois de Marie assorti,
Livres instructifs et moraux pour lecture et en encouragement de jeunesse.
Livres de prières à des prix réduits, convenables aux marchands de la campagne et aux marchands au rabais,
Cartes en relief pour l'étude de la géographie physique, écrites en anglais.
Abonnements à l'Illustration à $6 par an, Echo des feuilletons, Journal des Jeunes Filles, Nouveautés &c. &c. 4 mars.

PRUNES dans leur jus—100 caisses de 12 flacons chaque, grand modèle, à vendre par
MARTIAL PEYRET & Co,
10 m 27, rue St-Louis.

CERISES dans leur jus—50 caisses de 12 flacons (grand format), à vendre par
MARTIAL PEYRET & Co,
10 m 27, rue St Louis.

CERISES à l'eau de vie—50 caisses de 12 flacons, à vendre par MARTIAL PEYRET & Co,
10 m 27, rue St Louis.

VINS en barriques pour famille — 50 barriques vieux vin rouge pour famille, à vendre par
MARTIAL PEYRET & Co,
10 m 27, rue St Louis

BOUCHONS—60 balles de 30,000 chaque, bouchons pointus surfins, à vendre par
MARTIAL PEYRET & Co,
10 m 27, rue St Louis.

MADERE—60 quarts de pipe Madère imitation (très vieux), à vendre par
MARTIAL PEYRET & Co,
10 m 27, rue St Louis.

MUSCAT de Frontignan—100 caisses vieux Muscat de Frontignan, à vendre par
MARTIAL PEYRET & Co,
10m 27, St-Louis

HUILE DE CASTOR—35 barils qualité supérieure, en magasin et à vendre par
NATHAN JARVIS & Co,
9m Encoignure Magasins et Commune

HUILE DE LIN—25 barils en magasin et à vendre par NATHAN JARVIS & Co.,
9m Encoig Magasins et Commune.

ESPRIT DE THEREBENTINE—50 barils en débarquement et à vendre par
NATHAN JARVIS & CO,
9mars Encoignure Magasins et Commune

GRAINE de Moutarde en barils et à vendre par
NATHAN JARVIS & Co,
9m Encoig Magasins et Commune.

GRAINE DE LIN MOULUE—15 barils, en magasin et à vendre par
NATHAN JARVIS & Co,
9m Encoig Magasins et Commune.

VERRERIE, HUILE, PEINTURE—Un grand assortiment des articles ci dessus, en déchargement et en magasin, à vendre à des prix réduits, par
NATHAN JARVIS & Co,
9m enc. Magasins et Commune

HUILE D'OLIVE—75 paniers huile d'olive, ayant droit au draw back, en débarquement du navire Pie IX, à vendre par
HEPBURN & TURPIN,
25 fév—3 31, Vieille Levée.

CHAMPAGNE — 50 paniers Champagne mousseux, ayant droit au draw back, à vendre par
HEPBURN & TURPIN,
25 fév—3 31, Vieille Levée.

AMANDES AMERES — 70 boîtes de 25 livres chacune, à vendre par
HEPBURN & TURPIN,
25 fév—3 31, Vieille Levée.

JAMBONS—Extra, choisis et panés au sucre, à vendre par W. H. SIMMONS,
24 fév 31, rue Gravier

CIGARES de la Havane—100,000 cigares de toutes qualités, en magasin et à vendre par
W. H. SIMMONS,
26 fév 31 rue Gravier.

CAFE DE LA HAVANE—47 sacs prime vert, en déchargement et en magasin, à vendre par
W. H. SIMMONS,
26 fév 31, Gravier.

SUCRE—Quelques caisses sucre blanc de la Havane, en magasin et à vendre par
LABORDE & XIQUES,
14 fév 31, Commune

BOUTEILLES vides de 22 et 24 onces, à vendre par B. TALAMON,
22 fév 102, rue Royale.

HUILE DE LIN—45 barils première qualité, à vendre par NATHAN & JARVIS,
27 déc Encoignure Magasins et Commune

VIEUX WHISKEY de Monongahela—64 barils vieux whiskey de Monongahela, en magasin et à vendre par DE FOREST & Co,
8 fév 90, rue de la Douane.

CAFE—50 sacs café de la Havane, prime vert de la nouvelle récolte, en magasin et à vendre par LABORDE & XIQUES,
14 fév 31, Commune.

CIGARES—Un grand assortiment des marques les plus célèbres de la Havane, principes et plantations, en magasin et à vendre par
LABORDE & XIQUES,
14 fév 31, Commune.

MIEL—Blanc de la Havane, en barils de 20 à 22 gallons chaque, en magasin et à vendre par
LABORDE & XIQUES,
14 fév 31, Commune.

ON demande à acheter des propriétés bien situées. S'adresser à
TH. BAILLY BLANCHARD & Co,
22 jan—1m 90, rue de la Douane

6 FUTS absinthe de Yersin et Lecoultre à vendre par LEOPOLD JEANNET,
11fév—15 22, rue St Louis.

CAFE de la Havane—75 sacs café vert en déchargement du brick Orléans, à vendre par
W. H. SIMMONS,
11 fév 31, Gravier.

OSNABURG—20 balles Prattville Osnaburgs, à vendre par DE FOREST & Co,
11 fév 90, rue de la Douane.

INDIENNES—100 caisses différentes variétés, en magasin et à vendre par
DE FOREST & Co,
11 fév 90, rue de la Douane.

CIGARES—Un assortiment de cigares de la Havane de toutes qualités, à vendre par
J. M. CABALLERO,
15 fév 32, Vieille-Levée.

CIGARES Principes, 1ère qualité, en magasin et à vendre par J. M. CABALLERO,
15 fév 32, Vieille Levée

SUCRE blanc, jaune et brun de la Havane, en magasin et à vendre par
J. M. CABALLERO,
15 fév 32, Vieille Levée.

COUTILS ! COUTILS ! — En débarquement du navire Antwerp, du Havre, à vendre par le soussigné,
24 balles coutils à pantalons, en fil, en fil et coton et tout coton. O. TALAMON,
16fév 44, Chartres.

COTONNADE FRANCAISE—16 balles cotonnade unie et façonnée, à vendre par le soussigné.
16fév O. TALAMON, 41, Chartres.

CIGARES DE LA HAVANE—40,000 à $8,000 régalias, trabucos, embremes, panetelas, millares et cannones, à vendre par
LAPEYRE, HARISPE & Co,
16fév 66, rue St Charles.

PICADURA—Une caisse 1re qualité à vendre par
LAPEYRE, HARISPE & Co,
16fév 66, rue St Charles.

SERRURES FRANCAISES—10 caisses serrures françaises, numéros assortis, à vendre par
LEOPOLD JEANNET,
10 fév 22, rue St-Louis

A Vendre par le soussigné, en débarquement du navire ETNA, venant de Bordeaux,
100 barriques vin rouge.
20 barils vin blanc.
10 quarts de pipe cognac Castillon, 4e preuve.
270 caisses vin rouge St Julien, ayant droit à la réexportation. G. M. LUCAS,
24fév—1m 28, Bienville.

WILLIAM DAVIDSON & Co.
MARCHANDS-COMMISSIONNAIRES
81, rue du Camp
NOUVELLE-ORLEANS. 17 no

W. L. Burgess. Geo. C. Taylor
BURGESS & TAYLOR,
Marchands-Commissionnaires.

Foin, Maïs, Avoine, Jambon, Porc, Graisse, &c.
CONSTAMMENT en main et en vente, en lots à la convenance des acheteurs, aux prix les plus bas de la place. No 11, Front Levée.
1Boc—1an

J. [illegible] & [illegible]
AVOCAT ET COMMISSAIRE
Pour la Louisiane, Mobile, Alabama.
5 juin—1an.

[illegible] A L'ENCAN.
[illegible]
[illegible]
Conditions comptant. 14 mars.

Belle résidence de Campagne.
PAR S. GUINAULT, Encanteur.

IL sera vendu le samedi, 18 mars 1848, à midi précis, à la Bourse de la Cité, rue St Louis, un grand lot de terre faisant partie de la propriété de feu M. Andry, situé au [illegible] Washington, près des Magasins à [illegible], mesurant 144 pieds, 10 pouces 4 lignes de face à la rue des Bons-Enfans, sur une profondeur de [illegible] pieds, 11 pouces et de 144 pieds, 11 pouces, ensemble les bâtisses et améliorations consistant en une maison de maître, ayant quatre appartements de 16 pieds sur 20 pieds, un vestibule de 14 pieds sur 20 pieds, deux cabinets et deux galeries, cuisine, cases à nègres, magasin, écurie, poulailler, &c., &c. Cette propriété est entièrement entourée en pieux de bois. Le tout conformément au plan dressé par Buille le 15 mai 1840.

Conditions : Un tiers comptant et la balance à 6, 12, 18 et 24 mois de crédit, en billets endossés et hypothéqués jusqu'à parfait paiement.

L'acte de vente se passera pardevant Ed. Barnett, notaire public. 14 mars

BELLES MAISONS.
PAR N. VIGNIE, Encanteur.

SAMEDI 18 mars, à midi, il sera vendu à la Bourse St Louis, les maisons suivantes, et elles ne l'étaient pas à l'amiable avant ce jour :

Un lot de terre situé dans la rue Moreau, entre les rues Françaises et Champs Elysées, mesurant environ 31 pieds de face à la rue Moreau, sur une profondeur de 100 pieds. Ensemble la belle maison en briques à deux étages, contenant six chambres, cuisine, &c.

Un autre lot attenant au précédent et mesurant 30 pieds de face à la rue Moreau, sur une profondeur de 100 pieds. Le tout mesure française. Ensemble la maison briquetée entre poteaux contenant quatre appartements et deux ou trois chambres dans l'attique.

Conditions : un tiers comptant, un tiers à 6 mois, et le dernier tiers à 12 mois. 11 mars

Succession de feu Jacques Dupré
PAR N. VIGNIE, encanteur.

EN vertu d'un ordre de l'honorable Quinzième Cour de District de l'Etat de la Louisiane, dans et pour la paroisse de St-Landry, en date du 29 février 1848, il sera vendu en vente publique, mardi, 11 avril 1848, à midi, à la Bourse de la Cité, rue St Louis, les propriétés suivantes, appartenant à la dite succession :

Propriétés Foncières.

CINQ LOTS DE TERRE situés en cette ville, dans la Municipalité No. Un, dans l'îlet borné par les rues Esplanade, Quartier, Bourgogne et Dauphine, et désignés par les numéros 1, 2, 3, 4 et 5, conformément à un plan qui sera exhibé à la vente.

1°. Le lot No. 1 mesure 30 pieds de face à la rue de l'Esplanade, sur cent six pieds six pouces et sept lignes de profondeur.

2°. Le lot No. 2 attenant au lot No. 1 mesure trente pieds face à la rue de l'Esplanade, sur cent six pieds six pouces et sept lignes de profondeur.

3°. Le lot No. 3 attenant au lot No. 2, mesure 30 pieds de face à la rue de l'Esplanade sur 106 pieds 6 pouces et 7 lignes de profondeur.

4°. Le lot No. 4, attenant au lot No. 3, et formant l'encoignure des rues Esplanade et Bourgogne, mesure 37 pieds dix pouces et 5 lignes face à la rue de l'Esplanade, sur cent six pieds six pouces et sept lignes de profondeur et faisant face à la rue Bourgogne, ensemble la maison en briques à 2 étages, et toutes les autres bâtisses et améliorations qui s'y trouvent.

5°. Le lot No. 5, attenant aux lots ci dessus décrits, mesure vingt-cinq pieds deux pouces face à la rue Bourgogne, sur une profondeur de quatre vingt treize pieds neuf pouces et quatre lignes sur la ligne du côté de la rue du Quartier, et quatre vingt treize pieds neuf pouces et neuf lignes sur la ligne du côté de la rue de l'Esplanade.

6°. Un lot de terre dans l'îlet borné par les rues Ursulines, Royale, Bourbon et Hôpital, mesurant vingt quatre pieds de face à la rue des Ursulines, sur cent vingt pieds de profondeur entre lignes parallèles, et une petite portion de terre attenant au lot ci dessus décrit, et mesurant deux pieds plus ou moins face à la rue des Ursulines, sur environ cinq pieds de profondeur ou moins entre lignes parallèles, ensemble la maison en briques à deux étages, cuisine, et toutes les améliorations qui s'y trouvent.

7°. Un lot de terre dans l'îlet borné par les rues Ursulines, Bourbon, Dauphine et Hôpital, mesurant vingt pieds face à la rue des Ursulines, sur cent dix-neuf pieds de profondeur, ensemble la maison en briques et toutes les améliorations qui s'y trouvent.

ACTIONS.

8°. Soixante onze actions de la Compagnie de la Presse à Coton à vapeur de la Levée, de cent piastres chacune, et payées en totalité.

9°. Cinq actions de la Banque de la Louisiane, payées en totalité.

10°. Vingt quatre actions de la Compagnie d'Assurances Négociante de la Nouvelle-Orléans, de cent piastres chacune, sur lesquelles $20 ont été payées par action.

11°. Cent dix actions de la Compagnie de la Banque des Améliorations de cent piastres chacune, payées en totalité.

12°. Soixante-dix actions du fond capital de la Banque de l'Union de la Louisiane.

Termes et Conditions.

Pour les actions, comptant.

Pour les propriétés foncières : un tiers comptant et la balance à un crédit de un et deux ans, en billets endossés à la satisfaction des administrateurs de la dite succession et garantis par hypothèque spéciale sur les dites propriétés. Les billets qui ne seraient pas payés à maturité porteront intérêt au taux de 8 pc par an jusqu'à parfait paiement, et ce comme clause pénale seulement.

Les actes de vente pardevant A. Chiapella, notaire public, aux frais des acquéreurs.

Pour plus amples informations s'adresser au bureau du dit encanteur, à l'encoignure de la rue Conti et Passage de la Bourse. 11 mars—10

Biens fonds situés faubourg Plaisance.
PAR BEARD, CALHOUN & CO.
P. E. LAYET, Encanteur.
[illegible]

[illegible] Lafayette, suivant le contrat qui en a été fait, la propriété est limitée par la rue Apollo, l'avenue Louisiana et les lots [illegible] Les lots 1, 2, 3, 4, 5, 6, 7, 8 et 9 face à l'avenue Louisiana; les lots 10, 11, 12, 13, 14, 15 et 16 face à la rue Apollo, les lots 17, 18, 19 et 20 face aux rues Nayades; le tout conformément détaillé sur le plan dressé par Benj. Buisson, voyer, sous date du 3 mars 1848. Cette propriété est très bien située pour une résidence particulière. Il est bien entendu que cette propriété ne fait pas partie de celles en procès avec les héritiers Wiltz, et est libre de toute réclamation, les titres en sont pleinement garantis.

Conditions de la vente—1/3 comptant, la balance à 6, 12 et 18 mois de crédit sur billets sans intérêt et sans endossement et portant hypothèque sur la propriété jusqu'à parfait paiement. Si les billets ne sont pas payés à l'échéance, ils porteront intérêt à raison de 8 p % par an jusqu'à parfait paiement.

Actes de vente pardevant Onésiphore Drouet, notaire public, aux frais des acquéreurs. 7m

$50 de Récompense.

PARTIE marronne, le 10 octobre dernier, de l'habitation de M. V. B. Marmillion, paroisse St Jean Baptiste, la négresse NANINE, couturière, parlant l'anglais et le français, âgée d'environ 35 ans, taille de 4 pieds 9 à 10 pouces, très noire, le regard en dessous, ayant une cicatrice sur une joue; la dite négresse s'est évadée de la prison de la paroisse St Charles, où elle avait été enfermée. La récompense ci-dessus sera payée en s'adressant au propriétaire ou à M. Martin, rue de Chartres, 171.
29 fév—1m

Dix piastres de Récompense.

PARTIE marronne le 10 mars courant, de la maison de G. Ancree, la négresse HENRIETTE, blanchisseuse et couturière, parlant anglais et français, âgée d'environ 35 ans, taille de 5 pieds 6 pouces, teint noir rougeâtre, très maigre, les pieds plats, deux dents de moins sur le devant, s'habillant proprement, et fréquentant les Eglises Méthodistes.

S'adresser rue de Chartres, chez
M. VICTOR HEBERT,
13 mars—6f No. 149.

$200 de Récompense

SERONT données à celui qui logera dans une des geôles de l'Etat le mulâtre créole JEAN, âgé de 25 ans, taille de 5 pieds cinq pouces. Le dit mulâtre s'est absenté de l'habitation du soussigné, paroisse St Charles, le 29 août dernier. Marque particulière : — un bouquet de cheveux blanc au milieu de la tête.
Paroisse St Charles, 27 septembre 1847.
S'adresser à la Nouvelle Orléans chez J. & J. Tardos, 15, rue Conti,
9 sep—☞ O. ST. AMAND.

Sangsues. Sangsues. Sangsues.

REÇUES par les derniers arrivages de France, un assortiment de sangsues fraîches Hongroises et Espagnoles.

Les personnes qui veulent du bon, sont sûres de le trouver à mon dépôt général, 187, rue de Chartres.
J. B. RUSCONI

Les ordres pour la campagne seront remplis avec promptitude. 13août

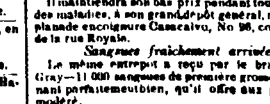

SANGSUES. SANGSUES.

19,000 SANGSUES de première qualité, 1de premier choix.—Vu la vaste masse de sangsues qui se trouvent aujourd'hui sur la place, le soussigné les offre aux prix les plus réduits.

Il maintiendra son bas prix pendant toute la durée des maladies, à son grand dépôt général, rue de l'Esplanade encoignure Casacalvo, No 96, continuation de la rue Royale.

Sangsues fraîchement arrivées :

Le même entrepôt a reçu par le brick Adams Gray—11 000 sangsues de première grosseur et prenant parfaitement bien, qu'il offre aux prix le plus modéré.
4 sept J. P. SOUBIRAN

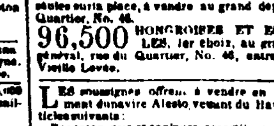

REÇU par le brick Tres de Mayo :
3 caisses SANGSUES HONGROISES, les seules sur la place, à vendre au grand dépôt, rue du Quartier, No. 46. 4 août

96,500 HONGROISES ET ESPAGNOLES, 1er choix, au grand dépôt général, rue du Quartier, No. 46, entre Condé et Vieille Levée. 23juil

LES soussignés offrent à vendre en débarquement du navire Alesto venant du Havre, les articles suivants :
Bas coton, gris et couleurs, assortis pour femmes et fillettes.
Bas filoselle, diverses qualités
Mouchoirs batiste de toutes qualités,
Gants coton mi-doigts,
Ombrelles grandes nouveautés,
Cols mousseline brodés garnis et montés,
Corsets de tous les genres,
Parapluies soie noire et couleurs,
Peignes buffle, imitation buffle et corne,
Bonnets de soie noire,
Bas coton blancs, pour femmes,
Gants filet, mitaines do,
Bretelles soie, nouveauté,
Do gilets, doubles pattes, boucles dans le tissu,
Voilettes noires et blanches,
Bracelets, boutons et chaînes, articles nouveauté,
Pommades, pots porcelaine et pots de verre,
Huile et extraits divers, boutons de nacre et boutons divers.
En maison un assortiment très varié de beaucoup d'autres articles, un assortiment de vins, liqueurs, huile, cognac, madère, fruits à l'eau-de vie etc.; de plus les médicaments et ouvrages pour suivre la méthode de F. V. Raspail.
F. & J. LACOSTE,
4 jan 165, rue Royale, entre Conti et St-Louis

CHAPEAUX DE SOIE—Les soussignés viennent de recevoir six caisses chapeaux de soie de la dernière mode de Paris, qu'ils offrent à vendre à bas prix par caisse.
[illegible]
26fév 31, Magasins.

NOIR ANIMAL—50 barils de Philadelphie, à vendre par B. VALLS,
7m 127, Commune.

VENTES CE JOUR

Groceries et Provisions.
PAR MORPHY & NEVIUS,
Wm. P. SCOTT, Encanteur.

MARDI 14 courant, à 10 heures, il sera vendu, au No 27, rue des Magasins
[illegible] barils harengs; 100 boîtes fromages; 100 sacs [illegible]; 15 barriques jambons; 15 barriques épaules; [illegible] de plats côtes; savon, thé, sucre, blanc de baleine, chandelles, eau-de-vie, genièvre, whiskey, Madère, vin de Porto, vin rouge, huile, vinaigre, indigo, tabac, cigares. 13 mars

Charbon de Schuylkill.
PAR CARMAN & CHRISTY,
Encanteurs

MARDI 14 courant, à 5 heures P. M., il sera vendu sur la Levée, vis à vis le Rail Road, pour le compte de qui il appartiendra :
75 tonneaux charbon de Schuylkill, cassé et tamisé, en déchargement du navire Soldan.
Conditions :—comptant. 13 mars

MEUBLES! MEUBLES!
PAR PIERSON & BONNEVAL,
Encanteurs.

IL sera vendu aujourd'hui 14 courant, à 4 1/2 heures de l'après midi, sans réserve, rue des Ursulines entre les rues Bourbon et Dauphine, une quantité de meubles, consistant en ARMOIRES, LITS, CHAISES, &c., &c. Conditions comptant. 13 mars

PAR SYKES & HYDE.
A. DEVALL, Encanteur.

Vente de Bottes, Brodequins, Souliers, Chapeaux, sans réserve.

MARDI 14 courant, à 10 heures, il sera vendu à leur magasin d'encan, No 51, rue des Magasins :
105 caisses bottes, brodequins, souliers de dames et d'enfans.
Marchandises de choix : peaux de veau, chevreau kip, veau marin et maroquin.
42 caisses chapeaux différentes qualités.
A MIDI—Grocerie, provisions, liqueurs. 13 m

Coton à voile.
PAR F. H. PETITPAIN,
Encanteur.

MARDI 14 courant, il sera vendu à 10 heures, à son magasin d'encan, No 8, rue du Canal :
196 rouleaux de coton à voile. 11 m

Vente de marchandises sèches par catalogue.
PAR F. H. PETITPAIN.

MARDI, 14 mars 1848, il sera vendu à 10 heures, à son magasin d'encan, No 8, rue du Canal,
100 balles et lots de marchandises de saison comprenant : draps de toile 4/4; toile d'Irlande, linon à mousquetaire, coutils, ginghams, mousselines, indiennes, diaprés, mouchoirs de batiste, mouchoirs de Madras, satins, drap d'été français, mouchoirs Pongee, toile damassée, robes en mousseline brodée, services de table damassés, crequilles, fil patente, soie, shalls.
Conditions à la vente.
Les catalogues seront prêts, et les marchandises pourront être examinées le matin de bonne heure. 11m

VENTES A L'ENCAN.

PAR F. FERNANDEZ & WHITING.

MERCREDI, 15 courant, à 4 heures P. M., il en coignure des rues Villeré et Vieux Bassin, il sera vendu un magasin de grocerie, en lots convenables aux acheteurs. 14 mars

Au dépôt des chevaux, Première Municipalité, encoignure Dumaine et St Claude
PAR T. J. SPEAR & E. M. DELERY.
E. M. DELERY, Encanteur spécial.
Bureau No. 47, rue des Magasins.

MERCREDI, 15 mars, à onze heures, encan pour la vente des chevaux, mules, drays, charrettes, voitures et animaux.
Conditions comptant. 14 mars—9

Bottes, Brodequins, Souliers et Chapeaux.
PAR MORPHY & NEVIUS,
Wm. P. SCOTT, Encanteur.

MERCREDI 15 courant, à 10 heures, il sera vendu aux salles de ventes, au premier, rue des Magasins, No 57
175 caisses bottes, souliers, brodequins, pantoufles, jarretières.
150 caisses chapeaux fins de saison.
15 do parapluies de saison.
40 do chapeaux de paille.
25 balles towell, habillements, marchandises sèches. 13 mars

PAR SYKES & HYDE,
A. DEVALL, Encanteur.
Sans réserve.

Marchandises françaises et américaines.

MERCREDI 15 courant, à 10 heures, il sera vendu, à leur salle des ventes, rue des Magasins, No 51, au premier, et sans réserve :
Mousselines suisses, robes de mousseline, linon français, organdis, indiennes anglaises, dentelles de linon barège, écharpes en soie de l'Inde et en crêpe, shalls de soie et de barège, rubans, gants de chevreau, barège imprimé très riche, bas, mouchoirs de soie, indiennes, coton blanchi et écru, mousquetaires, denims à carreaux et kersey, drap, pantalons de soie et de coton, ombrelles de dames, &c., &c. 13 mars

Vente d'une belle résidence dans la Première Municipalité.
PAR S. GUINAULT, Encanteur.

SAMEDI prochain, 25 du courant, à midi, il sera vendu à la Bourse de Cité,
UN LOT DE TERRE situé en cette ville, rue Toulouse, entre Bourbon et Dauphine, mesurant 25 pieds de face à la rue Toulouse, sur 120 pieds ou plus de profondeur, borné d'un côté par la propriété de M. Gasquet et de l'autre par celle de M. Mon; ensemble une grande maison en briques à deux étages, belle cuisine à étages, chambres à domestiques, cour carrelée, water-work, jardin dans le fond, etc.

Conditions.—Moitié comptant, et la balance à un crédit de 6, 12 et 18 mois en billets endossés à satisfaction et hypothéqués jusqu'à parfait paiement.
Acte de vente pardevant Jh. Lisbony, not. pub.
3 mars.

Hôtel de la Baie St Louis
PAR BEARD, CALHOUN & CO.
P. E. LAYET, Encanteur.

LUNDI prochain 20 mars, à midi, il sera vendu à l'Arcade [illegible]
[illegible]

Conditions de la vente—1/3 comptant et la balance à 6, 12 et 18 mois de crédit, sur billets endossés à satisfaction.
☞ Acte de vente pardevant J. R. Beard, notaire public, aux frais de l'acquéreur. 25fév

Au Magasin de Grande Variété.
TATOUT FRERES,

REÇOIVENT par les arrivages de France, d'Angleterre, d'Allemagne et du Nord, un gra[nd] assortiment de marchandises, qui méritent l'attention des marchands de la ville ainsi que ceux de la campagne.

Grand choix de bas pour dames, blancs, bleus, écrus et gris taffetas do pour enfants et fillettes, blancs et gris mêlés, assortis de Nos.; chaussons pour enfants, écrus, gris et couleurs de fantaisie, chaussons pour hommes, en coton, gris, écrus, blancs, bleus, do en laine, bonnets de coton blanc, pour hommes et pour femmes; jupes de coton tricotées, do caleçons et camisoles; gants de coton, laine, soie et autres, bretelles, diverses qualités, galons français et allemands, assortis Nos; lacets pour corsets, soies, fils mélèze et tout coton, do pour ouvrages en broderies; grand choix de fil par livres, Marshall et autres marques, blanc, bleu, noir, écru, gris et autres, assortis de Nos; fil glace, extra fin Nos. assortis; dép't de fil Alexander en bobines, papier à écrire fin, foolscap et ordinaire, do à lettres, qualités diverses; encre bleue et noire, frequilles; plumes d'acier et autres, crayons, &c.; porte crayons de tous genres; couteaux de table et autres; tire-bouchons, divers modèles; aiguilles Warrin et autres marques; hameçons assortis de Nos.; trompes allemandes, assorties de Nos.; anneaux de cuivre pour rideaux; ciseaux sur cartes et autres couverts en métal, fin et super fin, do en fer battu; rasoirs et cuirs à rasoir; miroirs français, ronds et autres modèles; peignes démêloir, buffle, façon buffle et en corne; do fins et extra-fins, en ivoire, do de poche, divers modèles nouveaux; brosses à cheveux, à habits, à barbe et à peignes; do à dents et à ongles.

Grand choix de parfumeries, savons fins et autres; do pommades, crêmes, essences et huiles diverses, poudre de riz et parfumerie; veilleuses sur bois et sur liège; épingles en paquets assortis; boutons en os, soie, lasting, nacre, agathe et autres; capsules de toutes marques; ficelle en coton; baleines pour robes, assorties de qualités et de longueurs, mouchoirs madras et autres, blancs et avec dentelles; cartes françaises, américaines et autres; allumettes, bon ne marque; boîtes, nécessaires, acajou et palissandre, cartonnages, nouveaux modèles; jouets d'enfants, assortis; canutiques grises, couleurs et marbre.

Ils ont constamment en magasin, un grand assortiment d'autres articles, qu'ils offrent à vendre à des prix très réduits.

TATOUT FRERES.
18 déc No. 161, rue de Chartres, enc. Toulouse

Librairie de Lelievre.
210, rue Royale.

REÇU par les derniers arrivages :—Lamartine, Histoire des Girondins, édition de Bruxelles en 1 vol. gr. in 8o, do do en 8 vol. in-12; do edit. de Paris, 8 vol. in-8o; Michelet, histoire moderne, 1 v.; Noël et Delaplace, leçons de littérature, 1 vol; Boniface, Une lecture par jour, 1 vol.; Muller, histoire universelle, 2 vol.; l'abbé Felassier, dictionnaire d'éducation, 1 vol.; Villemain, littérature française, 4 vol.; Le livre de la nature, 1 vol.; Lamartine, Méditations, 1 vol; Harmonies, 1 vol., Poésies diverses, 1 vol., Desbordes Valmore, poésies, 1 vol.; Simondi, histoire des Français, 2 vol.; Dumas, Comte de Monte Christo, 4 vol.; Sue, Martin l'enfant trouvé, 8 vol.; Livres pour distribution de prix, pour étrennes et cadeaux; Bel assortiment d'albums de toutes grandeurs; Livres de prières riches pour étrennes; Livres de dévotion et de piété; Livres élémentaires, &c. &c. &c. 20nov☞

4,000 DEMI boîtes sardines à l'huile,
1,000 demi boîtes maquereaux à l'huile,
500 demi boîtes petits pois,
100 demi boîtes truffes,
100 demi boîtes pâtes truffes assortis,
200 caisses prunes à l'eau-de-vie,
50 caisses absinthe,
25 caisses marasquin de Zara,
25 caisses eau-de-vie de Dantzig,
100 caisses liqueurs superfines assorties,
150 paniers guignolet d'Angers,
200 caisses vin rouge,
7 barils vinaigre de vin blanc,
20 huitièmes pipes vieux cognac Pellevoisin, à vendre par TH. BAILLY BLANCHARD & Co.,
11mars—1m 90, rue de la Douane.

LES soussignés ayant dans le voisinage de cette ville une manufacture de noir animal, sont prêts à remplir les ordres qui leur seront confiés. La supériorité de leur noir animal a été reconnue pendant un essai de plus de 3 ans, par non seulement les habitants sucriers qui en ont fait usage, mais encore par la raffinerie de la Louisiane.
TH. BAILLY BLANCHARD & Co,
11m—3m 90, rue Douane.

SARDINES à l'huile—4000 demi-boîtes sardines à l'huile.
1000 demi-boîtes maquereaux à l'huile.
500 do petits pois, à vendre par
TH. BAILLY BLANCHARD & CO ,
11mars—1m 90, rue de la Douane.

NOIR ANIMAL en poudre et en grain, à vendre par
TH. BAILLY BLANCHARD & CO.
11 mars—1m 90, rue de la Douane

50 DAMEJEANNES de très vieux cognac, à vendre par
TH BAILLY BLANCHARD & CO.,
11 mars—1m 90, rue de la Douane

20 HUITIEMES pipes vieux 1825, cognac Pellevoisin, pour le marché mexicain, ayant droit au Drawback, à vendre par
TH. BAILLY BLANCHARD & Co,
11mars—1m 90, rue de la Douane.

70 DEMI pipes cognac [illegible] 4me preuve de la marque Pelle[illegible]
50 Quart pipes cognac [illegible] 4me preuve de [illegible] que Pellevoisin.
10 demi pipes cognac Pellevoisin 4me preuve franco en couleur.
20 Quart pipes cognac Pellevoisin 4me preuve franco en couleur.
L'importation directe de La Rochelle, emmagasinées dans les magasins de la Douane et ayant droit au Drawback, à vendre par
TH. BAILLY BLANCHARD & Co.,
90, Rue de la Douane, agents de Messrs Pellevoisin [illegible]

[illegible] en débarquement des navires New England et Hottentot, à vendre par
E. C. HOBBS,
26fév 19, rue de la Douane.

[illegible] Le steamboat COURIER, [illegible] la Balize, obligé de suspendre pour quelques jours ses voyages pour cause de réparations d'avaries, les agents l'ont remplacé momentanément par le steamboat YAZOO-CITY, qui partira régulièrement tous les dimanches, à neuf heures, pour la Balize et tous les mercredis, à dix heures, pour la Pointe à la Hache.
28 fév A. LAROSE, Agent.

Jours de départ et arrivages pendant l'été

Le steamer BELLE CREOLE, capitaine P. A. Champomier, à dater du dimanche 27 courant, reprendra ses voyages d'été. Partant de la Nouvelle-Orléans tous les dimanches et jeudis à 8 heures du matin, pour Bayou Sara et tous les ports intermédiaires, les dimanches [illegible]. Pour le retour, les [illegible] de Bayou Sara les mardis [illegible] et arrivage en ville [illegible].

Pour fret ou passage, ayant de magnifiques emménagements, s'adresser à bord ou à
J. L. CHAMPOMIER, Agent,
24fév No 46 1/2, Vieille Levée

ARRANGEMENT D'ETE.

Le bateau à vapeur KIMBAR, capitaine J. G. Landry pour la côte, Donaldsonville, Plaquemines, Bâton Rouge, [illegible], Waterloo, Bayou Sara, Pointe Coupée, Tunica, partant de la Nouvelle-Orléans tous les mercredis à 10 heures A. M. et du Bayou [illegible] tous les samedis matin.

Pour fret ou passage s'adresser à BRAND & LABATUT ou à GERARD & PERRIER [illegible]

Pour la Havane.—Passage seulement—Le navire [illegible], capitaine Cheever, ayant la plus grande partie de son chargement engagé, partira le 25 courant. Pour passage seulement, ayant de beaux emménagements, s'adresser au capitaine à bord ou à JENKINS & TIGLER,
24 m 95, Commune.

Pour la Havane.—Le [illegible] MILLAUDON, capitaine A. Delvaille, ayant une partie de son chargement engagé, partira sous peu pour le port ci dessus. Pour balance du fret ou passage, s'adresser à
26 fév W. H. SIMMONS, 31 rue Gravier

POUR VERA-CRUZ—Une jolie goëlette demande du fret pour ce port, s'adresser à ALFRED KEARNY & Co,
10 mars 95 Magasins.

POUR LA HAVANE.—Le [illegible] paquebot fin voilier WILLIAM IVY, capt Thompson, ayant la plus grande partie de son chargement engagé et chargeant, partira sous peu. Pour fret ou passage, ayant de beaux emménagements 10 cabines dans la chambre, s'adresser au capitaine à bord vis-à-vis le marché à la viande, ou à GIBBONS & SKOGH
15 fév ☞ 34, rue Gravier

Pour Richmond—Le joli brick AT TAKAPAS, capitaine Wade, est en chargement pour le port ci dessus. Pour passage, s'adresser à bord et pour fret à
ALFRED KEARNY & Co,
26 fév 95 rue des Magasins

POUR NEW-YORK. Ligne de paquebot de Stanton.—Le paquebot régulier QUEBEC, cap. Georges Brewster, ayant une grande partie de son chargement engagé partira le lundi 13 courant. Pour balance du fret de 400 barils de farine, ou le même tonnage, ou passage, s'adresser à bord, vis à vis la rue St Joseph, ou à
J. W. STANTON & Co,
11 mars enc. Magasins et Lafayette

POUR NEW-YORK.—Ligne de paquebot de Stanton.—Le paquebot et fin voilier ROBERT PARKER, capt Wees, ayant une partie de son chargement partira sous peu.
Pour balance de fret ou passage, s'adresser à bord vis-à-vis la rue St-Joseph ou à
J W STANTON & Co,
11mars Encoignure Magasins et Lafayette.

POUR NEW-YORK.—Ligne de l'Union.—Pour partir mercredi 15 courant. Le paquebot fin voilier PALESTINE, capitaine K. H. Johnson, ayant la plus grande partie de son chargement engagé partira le 15 courant. Pour fret de 150 boucauts de sucre ou le même tonnage, s'adresser à bord vis à vis le marché aux légumes, ou à JOHN O. WOODRUFF,
11 mars 93 rue des Magasins.

POUR NEW-YORK.—Le trois mâts LAFOURCHE—Un navire partira samedi pour prendre un chargement au bayou Lafourche pour New York. On désirerait trouver un supplément de fret de 50 ou 100 boucauts de sucre ou une assez dans les environs du bas du bayou s'adresser à
ALFRED KEARNY & Co,
10 mars 95, Magasins.

POUR NEW-YORK.—La barque fin voilier MANDARIN, capitaine Colley, ayant tout son chargement engagé et chargeant, partira sous peu. Pour passage seulement, s'adresser à BAILEY & BAXTER,
16 fév 77, rue de la Commune.

POUR PHILADELPHIE.—Le brick fin voilier JAMES MARSHALL, cap. W. Carney, ayant la plus grande partie de son chargement engagé et chargeant, partira sous peu. Pour balance de fret ou passage, ayant de beaux emménagements, s'adresser au capt à bord, ou à
BAILEY & BAXTER,
9 mars 77, rue Commune

POUR [illegible]—Le [illegible] AUSTERLITZ, capitaine Bird, ayant la plus grande partie de son chargement engagé et chargeant, partira sous peu. Pour fret de 400 balles de coton, s'adresser à L. H. GALE,
9 mars 93 rue Commune

[illegible]—Le navire [illegible] MERCHANT, capitaine Po[illegible] partira sous peu. Pour fret ou passage, s'adresser à
L. H. GALE,
6 mars 93, rue de la Commune.

POUR BOSTON—La barque fin voilier LAURA, capt. Loud, est maintenant en chargement et partira sous peu. Pour fret ou passage, s'adresser à L. H. GALE,
[illegible] 93 Commune

[illegible]—Le navire [illegible] FANNY FORRESTER, capitaine [illegible], ayant la plus grande partie de son chargement complet, sera expédié. Pour passage, s'adresser à
1 mars L. H. GALE, 93 Commune

Pour Baltimore.—La barque fine voilière MANDARIN, capitaine Coley, ayant la plus grande partie de son chargement engagé [illegible]
BAILEY & BAXTER.

[illegible] NAPLES, capitaine Brewer, [illegible]
LEVI H. GALE,
93, rue Commune

[illegible]
BAILEY & BAXTER,
77, rue de la Commune.

POUR NANTES—Via [illegible] Passage seulement—Le navire [illegible] VICTORIA, cap. Merlin, ayant [illegible] de son chargement engagé partira [illegible]. Pour passage seulement, s'adresser au capitaine à bord ou à
JENKINS & TIGLER.

[illegible] partira sous peu. Pour passage, [illegible] s'adresser au capitaine à bord ou à
JENKINS & TIGLER,
95, Commune.

POUR BORDEAUX—Le navire fin voilier VISTULA, capt. Moore, partira sous peu. Pour fret de 300 balles de coton ou passage, s'adresser à bord, ou à LEVI H. GALE,
7 mars 93, rue Commune

POUR LE HAVRE.—Le navire fin voilier IOWA, capitaine L. Parker, ayant la plus grande partie de son chargement engagé, partira sous peu. Pour fret de 100 balles de coton ou passage, s'adresser à
BAILEY & BAXTER,
14 m 77 rue Commune

POUR LE HAVRE—Le navire fin voilier HERCULE, capitaine Seadigan, partira [illegible]. Pour fret de 200 balles de coton, ou passage, s'adresser à
[illegible] GALE, 93, Commune.

POUR LE HAVRE—Le navire fin voilier ROSCOE, capitaine Richer, ayant la plus grande partie de son chargement engagé, partira sous peu. Pour fret de 200 balles de coton ou passage, s'adresser à L. H. GALE,
24 fév 93, rue Commune.

POUR LE HAVRE.—Le navire fin voilier BOWDITCH, capitaine Pike, ayant la plus grande partie de son chargement engagé, partira sous peu. Pour fret, ou passage s'adresser à JENKINS & TIGLER,
14 fév 95 rue de la Commune.

POUR LE HAVRE.—Le navire fin voilier RIALTO, capitaine Hanson, ayant la plus grande partie de son chargement engagé et chargeant, partira sous peu. Pour fret de 2 à 300 balles de coton ou passage, s'adresser à bord ou à
BAILEY & BAXTER,
17 fév 77, rue de la Commune.

POUR MARSEILLE—Le brick fin voilier PICARDE, capt. Bush, ayant la plus grande partie de son chargement engagé, partira sous peu. Pour fret ou passage s'adresser à bord, ou à JENKINS & TIGLER,
7 mars 95, rue de la Commune.

Pour Gênes—Le navire fin voilier de première classe HOWARD, capitaine Hill, est maintenant en chargement et sera expédié. Pour fret de 100 balles de coton [illegible] s'adresser à LEVI H. GALE,
1 mars 93, rue Commune

POUR LIVERPOOL.—Le navire fin voilier ASHLAND, A 1 capitaine Rice, partira sous peu. Pour fret ou passage, s'adresser à LEVI H. GALE,
13 mars 93 rue Commune.

POUR PORTSMOUTH—Le navire fin voilier PHARSALIA, capt Allen, partira sous peu. Pour passage, s'adresser à bord ou à LEVI H. GALE,
13 mars 93, rue Commune.

POUR COWES.—La barque fine voilière YBEL A. I., capitaine Packman, ayant tout son chargement engagé, partira sous peu. Pour passage seulement, ayant de beaux emménagements, s'adresser à JENKINS & TIGLER,
18 jan 95 rue de la Commune.

POUR LIVERPOOL.—Le navire fin voilier PACIFIC, capt. Ladlam, ayant la plus grande partie de son chargement engagé et chargeant, désire un fret de 2 ou 300 balles de coton pour compléter son chargement. S'adresser à
BAILEY & BAXTER,
1er mars 77, rue Commune.

POUR LIVERPOOL.—Le navire fin et fin voilier VANDALIA, capt. Norton, ayant presque tout son chargement engagé, partira sous peu. Pour fret de 300 balles ou passage, s'adresser à bord, 1re municipalité, ou à
BAILEY & BAXTER,
15 fév 77, rue Commune

POUR LIVERPOOL.—Le navire fin voilier ELIZABETH BRUCE, capt. [illegible], ayant la plus grande partie de son chargement engagé, partira sous peu. Pour fret de 300 balles ou passage, s'adresser au capitaine à bord ou à
BAILEY & BAXTER,
9 fév 77 rue Commune.

[illegible] la goëlette HELEN du port de 83 tonneaux, chargeant 800 barils sur le pont et pouvant [illegible] grand fret dessus, tire 7 pieds quand elle est bien chargée. Ce navire vient d'être [illegible] neuf depuis peu de temps et est capable de prendre la mer avec peu de dépenses. Elle est à vendre pour offre des affaires. Pour les conditions, s'adresser à bord, entre les deux ferries [illegible]
FOSDICK & BRO,
47, rue du Camp

[illegible]

EN débarquement du navire St Lawrence, de Bordeaux, et à vendre par le soussigné :
10 quarts pipe John Durand, La Rochelle, Cognac, 4me preuve 1846;
[illegible]
J. & J. TARDOS, 15 Conti.

J. FEYTEL,
ENCOIGNURE CHARTRES ET CONTI.

A l'honneur d'informer le public qu'il vient de recevoir d'Angleterre et de France, un superbe assortiment de montres et de pendules, qu'il vend [illegible], comprenant une infinité d'objets pour dames, ainsi qu'un beau choix d'articles de fantaisie convenables pour cadeaux de nouvel an. 1er déc—1 an