L'Abeille de la Nouvelle-Orléans
Bureaux, No 73 rue de Chartres
NOUVELLE-ORLÉANS,
DIMANCHE, 21 DÉCEMBRE 1879

CHAMBRES FRANÇAISES.

Interpellation Brisson.

Incident Cassagnac.

Séance du 4 Décembre.

(Suite, voir l'Abeille d'hier.)

Après le discours de M. Waddington que nous avons reproduit hier, la parole a été donnée à M. Floquet.

Discours de Mr. Floquet.

Mr. Floquet dit qu'il y a eu depuis quelques jours des pourparlers entre les divers groupes de la Chambre; c'est le programme sorti de ces délibérations que le président du conseil vient de critiquer, mais il n'a pas formulé le sien. En présence d'explications aussi insuffisantes, il appartient aux membres qui ont accepté le programme des gauches de dire s'ils entendent donner un vote de confiance au cabinet actuel. (Très bien à gauche.)

Discours de Mr. Ferry.

Mr. J. Ferry, ministre de l'instruction publique, répond que le cabinet avait bien le droit de demander à ceux qui nourrissent la pensée légitime de le remplacer quel serait, le cas échéant, leur programme de gouvernement. (Interruptions.)

Apporte-t-on à la tribune une politique sensiblement différente de celle qui a été appliquée pendant ces dix mois? Serait-elle suffisante et aurait-elle chance de réunir une majorité? (Applaudissements.)

Il ne faut pas croire que la question soit descendue à une compétition de candidatures aux fonctions, elle est plus haute, car l'instruction notamment, les projets du gouvernement sont encouragés par l'assentiment du pays entier. C'est là qu'est le point cardinal de la situation.

Le cabinet a voulu savoir s'il en saurait point un meilleur programme que le cabinet actuel, pour faire prévaloir devant le Sénat les vœux de la majorité, qui sont aussi les vœux du pays! (Bruit.)

Il y avait lieu de tenir compte des attitudes du ministère dans les questions scolaires qui intéressent au plus haut point le pays. En dépit d'assertions mensongères, il y a toujours eu et il y a encore une entente complète entre les ministres sur les lois d'enseignement. Est-ce en un pareil moment qu'il convient de chercher à ébranler le gouvernement?

Il y a encore des changements à faire dans le personnel; on ne le conteste pas. Mais ce n'est pas une question qui se puisse porter à la tribune. C'est avec les ministres individuellement que se traitent les questions de personnel, et l'on ne renverse pas un ministère à propos de receveurs buralistes.

Il y a une question plus délicate, c'est celle de la magistrature.

L'inamovibilité de la magistrature ne saurait être une barrière à la réforme organique qu'il faudra réaliser pour assurer le respect de la République. On ne peut donc pas dire qu'il y ait dissentiment sur ce point. Sur la gendarmerie, le ministère entend faire mieux et il fera mieux que ce qui existe, mais il faut attendre ces actes pour les juger. La législation actuelle est insuffisante pour réprimer les écarts des officiers de l'armée territoriale, mais le ministre de la guerre n'est pas resté indifférent devant les témérités et des impertinences. (Bruits à droite).

Incident

M. Paul de Cassagnac dit que si le ministre adressait ses paroles à des officiers, il recevrait leurs épaulettes sur la figure. (Bruit.—A l'ordre.)

M. le président demande à Mr. de Cassagnac d'expliquer ces paroles.

M. P. de Cassagnac dit qu'il a cru avoir le droit de prononcer ces paroles, en présence de celles que le ministre de l'instruction publique a adressées à des officiers de l'armée française.

M. le président dit que ces paroles constituent une véritable injure et qu'il va consulter la Chambre sur l'application de la censure. (Bruit à droite.)

Il est de l'intérêt de tout le monde que le règlement soit respecté.

M. le président ajoute que M. Paul de Cassagnac donnera une véritable preuve de parlementarisme en retirant ses paroles.

M. Paul de Cassagnac dit que le ministre a parlé de l'impertinence des officiers de l'armée française, et qu'il serait juste que le ministre retirât son mot. (Très bien! à droite.)

L'orateur regrette qu'il n'y ait de sévérités que pour lui, et non pour le ministre. (Bruit.)

Si le mot impertinence est maintenu, l'orateur déclare qu'il maintient sa parole.

M. le président dit que les mots du ministre s'appliquent à des cas heureusement très rares dans l'armée française. (Très bien!)

La Chambre consultée, prononce la censure contre M. Paul de Cassagnac.

M. le ministre de l'instruction publique, reprenant son discours, dit qu'il a justement qualifié de véritables insultes adressées à la République par des officiers de l'armée territoriale.

Le ministre de la guerre a déféré ces officiers à des conseils d'enquête; mais cela ne suffit pas. Une loi est nécessaire. Elle sera apportée à la Chambre. (Très bien!)

On a parlé de la situation du maréchal Canrobert. Cette situation n'est pas celle qu'on a dite. Le maréchal n'a aucun poste officiel et n'en aura aucun. C'est donc là un grief futile qu'en a invoqué.

Le ministère, dit-on, est hésitant, divisé, incapable de résolution.

L'orateur proteste énergiquement contre ces injustes accusations répandues, surtout par la presse, qui jouit d'une liberté illimitée. Tous les matins, les nouvellistes répètent au public que le cabinet est divisé; ils le répètent au dedans et à l'étranger.

Le cabinet a été uni depuis la première heure jusqu'à la dernière, sur toutes les grandes questions; il a été résolu pour les mener à bien. Si ces explications ne suffisent pas à la majorité, si elle ne se juge pas représentée par le cabinet, qu'elle le dise et que chacun ait sa part de responsabilité. (Très bien! très bien! sur divers bancs.)

Le *Globe* résume ainsi la fin de la séance:

A la suite de ces deux discours ministériels, la cause du cabinet paraissait à peu près perdue, lorsqu'elle a été relevée avec beaucoup de talent et d'habileté par un jeune membre de la gauche républicaine, M. Devès.

M. Devès a supérieurement démontré que la seule question qui se posât consistait à savoir si l'on voulait briser l'union des gauches, sans avoir rien à mettre à sa place. Il ne s'agit pas de savoir si le ministère est parfait, mais s'il a fait ce qu'il pouvait, et si dans l'état actuel du Parlement un autre ferait mieux. Il faut voir où l'on va et ne pas renverser un cabinet au nom de la théorie pure, lorsque la théorie pure appellerait nécessairement au pouvoir un homme politique qui le refuse.

Il était dans le rôle de M. Devès de forcer la note des concessions promises par le gouvernement, pour l'engager au nom de la gauche et pour ramener ceux des députés que les déclarations ministérielles n'avaient point satisfaits. Aussi l'orateur a-t-il insisté sur la question de l'épuration du personnel et sur la suspension de l'inamovibilité de la magistrature en des termes auxquels nous ne saurions pour notre compte nous associer à aucun degré.

Quoiqu'il en soit, le langage de M. Devès, malgré certaines marques d'inexpérience, a été avec celui de M. Brisson le seul langage politique de la journée. Son ton contrastant avec celui de M. Jules Ferry a été celui d'un orateur parlementaire habile et mesuré dans la forme. Ce discours, qui est un début au moins sur la scène de la grande politique, fait beaucoup d'honneur à M. Devès et marque sa place dans une combinaison prochaine.

M. Floquet, qui a répondu à M. Devès, ne nous a point paru avoir retrouvé son talent de mardi dernier. A vrai dire, la discussion était épuisée. M. Floquet n'a pu la continuer qu'en reprenant avec quelques détails et quelques exemples nouveaux la thèse développée par M. Brisson sur l'insuffisance administrative et parlementaire du cabinet. Il y a joint une apologie inopportune de l'amnistie totale, et il a terminé en s'adressant aux ministres par cette phrase vraiment caractéristique: "Vous nous demandez de déclarer que vous avez notre confiance. Que ne commencez vous, ministres du cabinet Waddington par avoir confiance en vous-mêmes, dans le pays et dans la République?"

M. Lepère, ministre de l'intérieur, a succédé à M. Waddington et s'est expliqué sur divers points particuliers à son département ministériel. Il était clair que M. Lepère ne montait à la tribune à cette heure avancée et après les discours de MM. Waddington et Jules Ferry que pour donner au ministère la satisfaction d'avoir été défendu par un membre de chacun des groupes parlementaires qu'il représente, le centre gauche, la gauche et l'Union républicaine. Maintenant n'était plus que dans le vote final sur lequel planait encore une certaine incertitude.

La droite prendrait-elle part au scrutin? Assisterait-on à une coalition formée de la droite et de l'extrême gauche, dont les bulletins, confondus dans l'urne, démontreraient contre le ministère une majorité numérique certaine, mais une majorité impuissante? Telle était la question que tout le monde se posait.

La droite a voté en effet contre le ministère, mais les groupes de droite s'étaient sortis l'interpellation entendu de l'abstenir plutôt que de voter avec les ennemis de la République. Grâce à cette abstention, le gouvernement a obtenu 242 voix contre 157 voix opposant et 120 abstentions. C'est un résultat qui lui donne le droit de rester au pouvoir, mais dont il n'y a pas pour personne de s'enorgueillir. L'impression qui résulte de cette longue séance est moins propre encore à justifier un sentiment de satisfaction. Le cabinet a été attaqué avec violence par ses adversaires et s'il a obtenu son triomphe, c'est [illegible] Les discussions portées [illegible] qu'il leur a fourni au ministère l'occasion d'une attitude de [illegible] faiblesse [illegible] qui l'ont [illegible] épreuve [illegible] plus affaibli encore et convaincu d'une impuissance qui résulte pour ainsi dire de leur propre aveu. De telles séances sont mauvaises pour tout le monde.

Le chemin de fer de Téhuantépec.—"Pendant qu'on discute les mérites relatifs du canal de Lesseps par Panama et du tracé de l'amiral Ammen par le Nicaragua, dit le Sun, des opérations pratiques sont proposées pour la construction du chemin de fer à travers l'isthme de Téhuantépec.

"Le chemin de fer peut être construit avec des fonds qui, chaque dernière, pour même au dixième du coût d'un canal par n'importe quelle route. Il pourra être mis en opération dans deux ans tandis que le temps de construction d'un canal, tout en étant incertain, sera de nombre d'années. Il assurera une économie de temps et de distance entre les ports de l'Atlantique et du Pacifique représentant cinq jours de navigation sur le canal. Les ports ne seront en aucune saison exposés aux calmes, et ils seront accessibles aux voiliers—grand avantage sur le canal.

"Les promoteurs de ce nouveau chemin ont organisé une corporation—la Tehuantepec Interoceanic Railroad Company—et l'ont commencé la construction. M. William McAlpine, de New York, a été nommé ingénieur consultant, et M. Van Brocklin, du Metropolitan Elevated Railroad, ingénieur en chef pour surveiller la construction sur l'isthme.

"Un détachement d'ingénieurs, ayant pour chef le frère de M. Van Brocklin, est parti samedi pour le Mexique par le City of New York; et la barque Ephraim Williams était déjà en route avec 500 tonnes de matériel, outils, wagons, locomotives, rails et traverses. La somme de $100,000 en dollars mexicains a été déposée en banque à Mexico, comme garantie de l'exécution de la concession, et cette entreprise sera poussée de façon à être complétée avant le délai de trois ans fixé par la concession."

M. Van Brocklin, ingénieur en chef de la compagnie, doit partir le 27 courant par le City of Alexandria, et immédiatement après son arrivée trois équipes d'ingénieurs et ouvriers seront organisées pour commencer les travaux sur autant de points différents.

M. George Tyng, de New York, agent général de la compagnie, est dès à présent à l'embouchure de la rivière Coatzacoalcos.

La barque Ephraim Williams, après avoir déchargé sa cargaison, ira prendre une série de chargements de traverses à Cedar Keys, Floride. Un autre navire chargé de wagons, locomotives et autres articles de matériel partira dans quelques jours de New York.

La distance d'un océan à l'autre par Tehuantepec est de 15 milles plus courte que par l'isthme de Panama.

Courrier des Etats-Unis:

Le Parlement français.—Au moment où les Chambres françaises viennent de reprendre leurs travaux, il n'est pas sans intérêt de connaître la composition des différents groupes qui forment la majorité et la minorité des deux Chambres.

LE SÉNAT.

Le Sénat est composé de 300 membres: 75 inamovibles et 225 sénateurs départementaux. En l'état actuel, par suite du décès de MM. Magne (Dordogne), Rouland (Seine-Inférieure), Valentin (Rhône); les deux premiers réactionnaires, le troisième républicain, le nombre des sénateurs départementaux est réduit à 222.

Les 75 inamovibles se subdivisent en 49 républicains et 26 réactionnaires.

Les 222 sénateurs départementaux se divisent en 128 républicains et 94 membres de la droite.

La majorité républicaine actuelle du Sénat est donc de 177 membres. La minorité n'en compte que 120.

LA CHAMBRE DES DÉPUTÉS.

La Chambre, si elle était au complet, devrait se composer de 535 membres, avec les deux sièges nouveaux de la Guyane et du Sénégal.

Mais par suite de la mort de M. Bertrand-Milcent et de la démission de MM. Journault et Gent, trois députés appartenant à la gauche, la représentation nationale est réduite à 532 membres, qui se répartissent de la façon suivante:

Droite	145
Gauche	387
Sièges vacants	3
	535

La gauche est ainsi composée:

Centre gauche	41
Gauche républicaine	158
Union républicaine	132
Union et extrême gauche réunies	17
Extrême gauche	18
Indépendants	21
	387

La droite est ainsi composée:

Bonapartistes	93
Légitimistes	34
Centre droit	15
Indépendants	3
	145

L'attentat contre le czar.—Le "Journal officiel" publiait hier matin la note suivante:

"Le gouvernement a été informé par une dépêche de l'ambassadeur de France à Saint-Pétersbourg qu'un projet d'attentat contre la vie de S. M. l'empereur de Russie a heureusement échoué.

"L'indignation qu'inspire une aussi odieuse tentative sera vivement ressentie en France et ajoutera encore aux sympathies que la présence de S. M. l'impératrice de Russie sur notre territoire a déjà provoquées.

"Mr. le président de la République s'est empressé d'adresser par le télégraphe à S. M. l'empereur l'expression de ses sentiments.

"Mr. le ministre des affaires étrangères a tenu à y joindre les respectueuses félicitations du gouvernement français.

"Un service d'actions de grâces a été célébré aujourd'hui à l'église russe de Paris.

"Mr. le président de la République s'est fait officiellement représenter à cette cérémonie par Mr. le général Pitié, chef de sa maison militaire; Mr. le ministre des affaires étrangères, par Mr. le comte de Pontécoulant, directeur de son cabinet, et Mr. Mollard, introducteur des ambassadeurs."

Voici le télégramme adressé par Mr. le président de la République à l'empereur de Russie:

"Je viens d'apprendre le terrible danger dont Votre Majesté a été menacée et je m'empresse de vous adresser mes sincères félicitations d'avoir été providentiellement préservé d'une tentative aussi odieuse. Je comprends les sentiments que Votre Majesté doit éprouver en une aussi triste circonstance, mais elle trouvera dans l'affection de son peuple et dans la sympathie universelle des consolations et un soutien contre son affliction."

Un Opéra de Rubinstein.—Un grand événement musical vient de se produire à Hambourg.

Néron, opéra en quatre actes d'Antoine Rubinstein, représenté au Stadt-Theater, pour la première fois lundi 1er décembre, a été accueilli comme un chef-d'œuvre.

Ce qui a rallié tous les suffrages, c'est une mélodie élevée et claire à la fois, un accent dramatique des plus puissants, un rhythme plein de charme et d'originalité, une harmonie orchestrale colorée et sobre cependant. En somme, belle et grande partition dans laquelle Antoine Rubinstein a affirmé son grand tempérament de compositeur dramatique.

L'exécution, que le maëstro a dirigée lui-même pendant trois soirées, a été des plus remarquables; le directeur Pollini a fait des prouesses, et ses artistes dont plusieurs sont de premier ordre, ont rivalisé de talent et de zèle.

L'orchestre s'est joint au public pour saluer cet événement; il a décerné par deux fois à Rubinstein les fanfares d'honneur, sorte d'ovation particulière à l'Allemagne, et qui garde toute sa valeur parce qu'il n'en a pas fait abus et que les compositeurs ne la reçoivent que dans de rares et exceptionnelles circonstances.

Le triomphe du *Néron* a droit de nous intéresser, non seulement au point de vue du grand art en général, mais à un point de vue qu'on peut appeler national. En effet, l'opéra du *Néron* n'a pas été composé sur un texte allemand. C'est à notre; c'est une traduction qui vient d'avoir les honneurs de la représentation à Hambourg.

Lorsque le compositeur russe a choisi lui-même ce terrible sujet de Néron (sujet conçu et exécuté par lui) il a tenu à le faire traiter par un bon faiseur français, et c'est à notre compatriote Jules Barbier qu'il s'est adressé.

Il en est résulté, paraît-il, un poëme excellent, intéressant par une succession de scènes variées et bien caractérisées, par des situations franchement musicales, et des personnalités bien tranchées.

On sait que *Néron* devait être représenté pour la première fois au Théâtre-Italien par [illegible]

SPECTACLES BALS, &c.

THEATRE DE L'OPERA.

RUE BOURBON.

Grand Opéra de Strakosch.

Dernière semaine de la saison d'opéra qui a pris fin de Dimanche.

Ce Dimanche soir 21 déc. à 8 P. M.

LE BAL MASQUÉ.

Amélie Mlle Emma Singer; Oscar Mlle [illegible]; Ulrica Mlle Berta Ricci; Riccardo Sig. Petrovich; Renato Sig. Storti; Samuel, Sig. Ferrario; Tom, Sig. Lafontaine.

Chef d'Orchestre.........Sig. S. BEHRENS.

Demain (lundi) soir, 22 décembre à 7½ P. M. [illegible] CARMEN, Mlle Belocca; Mlles Lancaster, Valerga, Arcone; MM. Baldanza, Storti, Papini.

Mardi, (pour la dernière fois) NORMA, Mlle Teresina Singer dans le rôle de Norma.

Jeudi soir—MIGNON, Mlles Lablanche, Litta, Ricci.

Vendredi soir grande représentation extraordinaire: LES HUGUENOTS.

Pas de matinée cette semaine.

Toutes les représentations commenceront à 7 heures et demie P. M.

PRIX POPULAIRES—On peut se procurer des places au magasin de musique de Werlein, et le dimanche, à l'Opéra, de 9 à 5 heures.

21 déc—

GRAND OPERA HOUSE.

FETE DE NOEL.

L'artiste favorite distinguée de Londres,

Mlle ADA CAVENDISH,

dans ses personnifications célèbres, secondée par son admirable compagnie.

Dimanche 21 décembre, dans le rôle de BEATRICE de la pièce de Shakespeare Much ado about nothing.

Lundi, Mardi, Mercredi et le Jour de Noël en matinée dans son rôle original de

MERCY MERRICK

qui a fait le succès de toute une saison à Londres.

Jeudi, Vendredi, Samedi en matinée et le soir, dans le rôle de Lady Clancarty. dans la pièce romantique de ce titre.

Le contrôle sera ouvert le JEUDI 18 décembre pour la location des places.

Lundi 29 décembre: John T. Raymond dans son nouveau succès Wolfert's Roost.

18 déc—

SALLE GRUNEWALD.

Vendredi soir, 26 décembre.

Samedi Matinée, 27 décembre.

Début cet hiver de l'éminente Prima Donna,

Mlle KATE THAYER,

Secondée par les célèbres artistes,

Mme Helen Norman, Contralto.

Signor Tagliapietra, Baryton.

Mme Teresa Carreno, Pianiste.

M. M. Arbuckel, Cornet Virtuoso.

M. C. E. Pratt, Accompagnateur.

Billets en vente au magasin de musique de M. Grunewald.

Mardi, 23 Décembre.

21 déc...6t

Cock Pit de la Louisiane,

Au coin des rues Dumaine et Roman.

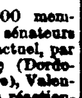

Le Cock Pit de la Louisiane sera ouvert pour la saison Dimanche 21 du courant, à 11 heures du matin, le combat commençant à cette heure, et tous les dimanches ensuite.

Admission 50 cents. Sièges réservés, 25 cents extra.

Les chars de la rue Dumaine, partant de la statue de Clay, passent devant le Pit.

18déc—4f

Grande Loterie de Diamants.

—A LA FOIRE DU—

BATAILLON ALLEMAND

—A—

La Salle de l'EXPOSITION,

Du 16 Décembre 1879 au 22, inclusivement.

Tickets..........UNE PIASTRE.

PRIX:

1er prix, une croix en diamants	$700
2d prix, une épingle à châle en diamants	400
3me prix, une bague en diamant	250
4me prix, une paire de boucles-d'oreilles en diamant	200
5me prix, un médaillon avec diamant	150
6me prix, un médaillon avec diamant	100
7me prix, un piano droit	450
8me prix, un service à thé en argent	200
9me prix, une boîte à musique	150
10me prix, un service de table de Chine	100
11me prix, une pendule française en marbre et bronze	100
12me prix, un service de toilette en ivoire	75
13me prix, un service de Bohême et Bol à Punch	50
14me prix, un service à liqueur de Bohême	30
15me prix, un service à toilette en argent	25

Pour les autres prix, variant de $25 à $5, voir les programmes.

Billets à vendre aux différentes tables et au bureau du secrétaire pendant la Foire, aussi au magasin de bijouterie de Ed. Lilienthal No 95 rue du Canal.

Avis du tirage sera donné.

—COMITÉ—

Jacob Hassinger, Chairman.
Emile Maier. E. F. Del Bondio.
Theo. Lilienthal. Jas J. Schmidt.
EMILE WEBER,
16d—7t Secrétaire et trésorier du comité.

UNE GRANDE FOIRE

—AU PROFIT DU—

BATAILLON ALLEMAND,

Sera tenue à l'Exposition Hall,

Du 16 déc. au 22 déc. inclusivement.

Sous le patronage et la direction active des dames suivantes:

Mme Thos J. Semmes,	Mme J. Kruttschnitt,
Ad. Meyer,	Aug. Reichard,
Victor Meyer,	Dr Folwell,
Popham,	Geo. H. Braughn,
Max Hermann,	S. Boyd,
Chas. E. Fenner,	Dr Gutheim,
John Glynn, Jr.,	J. Phelps,
A. Yates,	Kirchhoff,
Th. Halbeisen,	A. Isaacson,
L. Christ,	F. Engster,
Wm M. Owen,	R. Weaste,
Von Mysenburg,	A. Britton,
C. Steckmeyer,	Chas F. Buck,
B. H. Bensons,	E. Behrens,
Dr Loeber,	Dr Schumacher,
P. Kraemer,	T. Thoerer,
Mlle Schuppert,	G. F. Kenner,
Mme Leonhard,	J. M. Bohen,
Keck,	Wm Pierce.

Programme.

MARDI SOIR, 16 déc—Ouverture de la Foire par Son Excellence le gouverneur FRANCIS T. NICHOLLS, à 6 heures, après une parade du bataillon.

MERCREDI, 17 déc—Le maire I. W. Patton, accompagné des Administrateurs de la ville, visitera la Foire.

JEUDI, 18 déc.—Réception des consuls et des autres représentants des nations étrangères.

VENDREDI, 19 déc.—Visite du 13e d'infanterie et des diverses compagnies militaires.

SAMEDI, 20 déc.—Ce jour-là sera consacré aux enfants. Ils seront reçus dès midi. Arbre de Noël garni de jolis présents; représentations dramatiques; danse de 4 à 6 h. du soir; amusements divers. De midi à 8 h. du soir, le prix d'entrée sera pour les adultes de 25 cts et pour les enfants de 15 cts. Chaque enfant recevra un cadeau. Après 6 h., admission comme de coutume.

DIMANCHE, 21 déc.—On commencera ce jour-là à 2 h. Concours d'artistes et d'amateurs, qui ont obligeamment offert leurs services.

LUNDI, 22 déc—Clôture de la Foire, nuit de gala, grand bal.

OBSERVATIONS.—Toutes les mesures ont été prises pour que la Foire soit très attrayante. Les dames patronesses seront secondées par un grand nombre de jeunes filles et de jeunes gens ainsi que par un comité du Bataillon.

La Foire commencera tous les jours à 6 h. du soir, excepté samedi et dimanche, et fermera à 1 h. du matin; excepté le dernier jour, (lundi) qui sera fermé par le bal.

Exécution de morceaux concertants, etc., pendant toute la semaine, par la musique du Bataillon, sous la direction de Jos. A. Sporer.

Prix d'entrée, 25 cts; enfants au-dessous de dix ans, gratis. On entre par les rues St Charles et Carondelet. "The Rifle" journal officiel de la Foire sera publié tous les jours et contiendra les programmes et autres matières intéressant les visiteurs.

18déc—au 21déc

Avis au Public.

CHANGEMENT DE LOCAL.

La PENSION PRIVÉE dirigée par Mme M. Gandolfo, a été transférée au No 50 rue St Louis, entre Passage de la Bourse et Royale, et au No 163 rue Royale. Les nombreux clients de la maison et messieurs les voyageurs trouveront toujours comme par le passé un service irréprochable et des chambres vastes et confortables, le tout aux prix les plus modérés.

11 oct—3m

AU BON MARCHE

92 & 94 Royal Street.

COME TO US FOR BARGAINS. Just received by express. Derby Hats, straw and felt, 25c. to $1. Birds, all sizes and colours, 25c. to 50c. Wings, beautiful, 5c. to 25c. Plush and Velvet Hats, all the new styles at given away prices.

22 nov—1m

COLUMBIAN EDUCATIONAL & KINDERGARTEN INSTITUTE.

128..........Esplanade..........128

L'OUVERTURE de la 10e session annuelle de cet Institut est fixée au 1er septembre 1879. L'enseignement comprend toutes les branches d'un cours complet, en anglais et en français, ainsi que les langues modernes les plus utiles. Pour la musique, la direction s'est assuré le concours du professeur H. ROLLING. L'Institut est situé dans l'un des quartiers les plus salubres et les plus agréables de la Nlle-Orléans. Les bâtiments et les terrains sont vastes et admirablement disposés pour des pensionnaires en due exigence. Prix modérés. Pour circulaires, etc., s'adresser à Mlle M. FITZGERALD, Principale.

30 août—1 an

Aux fabricants sucriers et aux Brasseurs.

BISULFITE de CHAUX

du BONNAREL.

1851 [illegible] 1879

[illegible]

M. BONNAREL,

278 RUE NORTH PETERS 27,

28 oct—6m Entre les rues Douane et Bienville.

SPECTACLES, BALS, &c.

ACADEMIE DE MUSIQUE

RUE ST CHARLES.

Chaque soirée [illegible] et protégée contre le mauvais temps.

POUR LA SEMAINE DE NOEL.

[illegible]

Huit soirées et trois Matinées de Fête.

COMMENÇANT LE SAMEDI SOIR, 20 DÉC.

LA TROUPE PANTOMIME

Humpty-Dumpty de Tony Denier

avec le véritable

GEO. H. ADAMS (GRIMALDI),

Le meilleur Clown d'Amérique et une grande combinaison d'artistes de pantomime et de spécialités. Tous les points nouveaux et brillants, concluant avec la scène de transformation de Harry Dressel

Les Gambades de Papillons.

Matinées de Fête, Mercredi, 24 décembre

Matinée de Noël et de cadeaux, Jeudi, 25 déc.

Dernière matinée de Humpty Dumpty samedi, 27 déc. pour de Noël! 10,000 jouets donnés pour [illegible]

On peut retenir des sièges pour toute la semaine.

DIMANCHE, 28 décembre—Troubadours de Saulsbury.

19 déc—

THEATRE ST-CHARLES.

UNE SEMAINE SEULEMENT.

Matinées le mercredi, le jour de Noel et le samedi.

HON. W. F. CODY

BUFFALO BILL

L'éclaireur et le guide comédien, secondé par sa Combinaison Mammoth de 24 étoiles

PARAITRA DANS

l'émouvant mélodrame du Col. Ingraham

Chevalier des Plaines!

A partir de Dimanche soir, 21 Déc., Prix populaires.

JNO. M. BURKE, Régisseur.

COL. PRENTISS INGRAHAM, Trésorier et agent de la presse.

14 déc—10ou12

COURSE DE 20 MILLES

—ET—

CHASSE AU BUFFLE,

—AUX—

FAIR GROUNDS,

Dimanche, 21 décembre 1879.

Grande attraction.

Mr. John James,

Le merveilleux cavalier à la longue course, dans sa grande et émouvante Course de 20 milles en moins de 50 minutes, employant ses propres étalons de haras, montant et démontant! Ils lui, et à chaque changement de cheval, forcé de courir de 20 à 40 yardes. Nonobstant cela, M. James a fait les 20 milles en 48 minutes et 35 secondes, employant dans la course 14 chevaux bronchos, dont la vitesse et le courage sont merveilleux.

LA CHASSE PITTORESQUE AU BUFFLE. Un Buffle vivant dans l'arène, poursuivi et lassé par le Coureur Mexicain CY CADLE.

Les exercices commenceront précisément à 2 heures. Prix d'entrée pour tous, 25 cents.

Rappelez-vous DIMANCHE, 21 décembre.

19déc—2t

1878 1879

Grand Bal Militaire

PARÉ ET MASQUÉ

Donné par les

FRANCS-TIREURS D'ORLÉANS,

Mercredi 31 Décembre,

A LA SALLE GRUNEWALD.

Prix d'entrée..........$1 00

Pour les cartes et les invitations de Dames, s'adresser aux membres de la Compagnie ou au capitaine Arnaud, Salle, 56 rue Royale, et au lieutenant B. Maylie, coin Poydras et Dryades.

Note.—La buvette, le restaurant et le vestiaire seront vendus mercredi, 24 décembre, à l'Arsenal de la Compagnie, coin Poydras et Dryades, à sept heures du soir.

Déc 21, 23, 24, 28, 30, 31.

Cadeaux pour les jours de fête.

Southern Importation and Manufacturing Co.,

DE

PIPES EN ECUME DE MER, EN RACINE DE BRUYERE (françaises), EN PORCELAINE ET EN TERRE CUITE.

ASSORTIMENT GÉNÉRAL DE

Articles pour fumeurs, tabac, cigarettes, cigares de la Havane et du pays.

60..........RUE DU CANAL..........60

CETTE Compagnie donne la direction de son magasin à M. HERRMANN ISAAC à cause de son expérience de vingt-cinq années, parce qu'il connaît toutes les grandes fabriques d'Europe et qu'il est au courant des marchés. C'est la seule maison de la Nouvelle-Orléans qui importe directement d'Europe en très fortes quantités, comme le prouvent les entrées qu'elle fait à la Douane. Ceux qui le visiteront pourront se faire une certaine idée de l'importance du stock qui surpasse tout ce qu'on peut voir dans le même genre ici ou ailleurs: les acheteurs pourront s'y procurer tout ce dont ils ont besoin, en quelque quantité que ce soit, par douzaines, à la grosse ou à la pièce. On achète avec nous de premières mains, sans intermédiaire ni frais accessoires.

Nous appelons particulièrement l'attention sur nos ARTICLES EN ECUME DE MER les petits traiquants vendent généralement des contrefaçons de ces articles. Nous avons un choix varié de pipes en écume de mer véritable à 25 cts. qui peuvent se culotter comme la véritable écume de mer. Un article quelconque de notre magasin constitue un grand cadeau pour les jours de fête et un cadeau qui coûte fort peu à l'acheteur.

23 nov—1m

DÉPOT DE GLACES

—ET—

D'OBJETS D'ART.

La plus grande maison de ce genre dans les Etats du Sud.

CONCURRENCE DÉFIÉE.

Les personnes désirant l'un des articles suivants, feront bien de venir visiter mon magasin, avant d'acheter ailleurs: Miroirs français pour cheminées et entre les fenêtres de tous les genres à cadres dorés, en noyer et particulièrement les Miroirs Reine Anne en ébène et dorés qui sont à la mode au Nord. Stores et Corniches pour fenêtres des dessins les plus élégants; aussi, Paravents, Cadres à Portraits des genres les plus beaux et les plus grandes et plus récentes publications de Gravures, Peintures à l'huile, Chromos. Toujours en magasin, où les artistes et les connaisseurs pourront se trouver fiers de faire leurs choix.

N'oubliez pas que la concurrence est défiée, et venez vous en convaincre chez

L. UTER,

No. 38 RUE ROYALE.

9sep—3m

GOMBO FEVI

Conservé en

BOITES DE FERBLANC,

—PAR—

G. W. Dunbar's Sons

Se vend chez tous les GROCERS.

ESSAYEZ en une BOITE pour faire UN BON GOMBO.

28 nov—6m

Etablissement français à vapeur de Teinture et de Nettoyage.

TOUS les travaux sont faits à la vapeur et dans le plus bref délai possible. Teinture et nettoyage des soieries, velours et couvertures, etc., et nettoyage de rideaux de dentelle, véritable spécialité. Toutes les couleurs sont garanties.

Voyez nos prix et épargnez votre argent en faisant nettoyer vos habits.

Teinture de vêtements d'hommes.

Habits	$ 75 à $1 00
Pantalons	[illegible]
Gilets	[illegible]
Pardessus	1.00 à 1.50
Habillements complets	1.50 à 1.75

Nettoyage.

Habits	50 à 75
Pantalons	25 à [illegible]
Gilets	25 à 25
Pardessus	75 à 1.00
Habillements complets	1.50

Teinture de vêtements de dames.

Vêtements complets	à $1.50
Robes de soie	[illegible]
Robes ordinaires de popeline, laine, etc.	[illegible]
Couvertures—Toutes couleurs	[illegible]
Rideaux, par verge	[illegible]

Nettoyage.

Vêtements complets	à $1.00
Robes de soie	[illegible]
Robes ordinaires Popeline, Cachemire et Alpaca	[illegible]
Gants de peau de Chevreau, la paire	[illegible]

Couvertures.

[illegible]

Teinture et nettoyage de plumes au plus court délai [illegible]

Les clients pour la campagne seront promptement servis.

[illegible]

XXXXX, Canal, près la rue [illegible]

14 sept—1y

Grande Vente

DE

VETEMENTS

POUR

HOMMES,

JEUNES GENS

ET ENFANTS

chez

C. LAZARD,

213, 215 et 217 Vieille Levée,

Près de la rue Dumaine.

CETTE Maison si favorablement connue par toute la ville et la campagne comme dépôt de confiance et à bon marché, vient de recevoir une immense quantité de vêtements désirables et de goût pour automne et hiver qu'elle offre à des prix exceptionnellement bas.

GRANDE VARIÉTÉ

D'Habillements Complets

POUR

HOMMES,

JEUNES GENS,

ET ENFANTS,

Ainsi que de

CHAPEAUX,

CASQUETTES,

LINGES DE DESSOUS,

CHEMISES,

CRAVATES,

ETC., ETC. ETC.

Spécialité pour Vêtements d'Enfants de 3 à 9 ans.

Ce que nous offrons dans ce genre est tout ce qu'il y a de BEAU ET DE BON MARCHÉ.

Chacun trouvera son avantage à venir voir et examiner nos

MARCHANDISES

qui se recommandent par la COUPE, l'ÉLÉGANCE, LE BON GOUT, et surtout la DURABILITÉ.

PRIX FIXES.

Vêtements faits sur mesure, sous la surveillance d'un coupeur de premier ordre. Convenance garantie.

Nous invitons nos amis et les marchands de la Campagne, à venir nous voir avant de faire leurs achats ailleurs.

Les commandes par la poste, accompagnées d'une remise, recevront notre attention toute particulière.

6 oct—3m P'

A. CAPITON,

MARCHAND-TAILLEUR,

No 2 rue Carondelet,

Près Canal.

SPÉCIALITÉ pour Habillements de noce et de soirée d'un genre tout à fait nouveau, ainsi que tout autre genre de vêtement, coupe élégante et travail bien fini, le tout fait avec des marchandises de première qualité.

A des prix très raisonnables.

2 nov—6mD, Mar J

ROBT. E. LEE,

HAT STORE,

Coin des rues CANAL et BOURBON.

25 nov—1m—4. mar J.

Les Meilleurs Pianos

ET

Les Plus Populaires

A

Grunewald Hall

14, 16, 18, 20 & 22

RUE BARONNE.

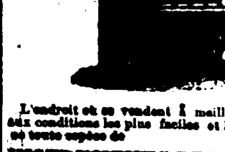

L'endroit où se vendent à meilleur marché et aux conditions les plus faciles et les plus Expéditives toute espèce de

INSTRUMENTS DE MUSIQUE

L'assortiment est au grand complet et le stock le plus considérable et le plus varié qui soit en ville. Il comprend les célèbres et incomparables

Steinway
Knabe
Pleyel
Fischer

PIANOS

AINSI QUE LES

Clough & Warren,
Peloubet, Pelton & Co.,

Orgues

Les plus recherchés [illegible] modiques leurs prix.

Tout ce qui de loin ou de près se rattache à la musique se vend également à très bon marché dans Grunewald.

Vieux pianos échangés ou réparés et accordés par d'habiles ouvriers. Venez voir mes instruments de musique, venez juger par vous-mêmes de la modicité des prix et des conditions faciles auxquelles tout se vend chez

LOUIS GRUNEWALD,

GRUNEWALD HALL

9nov—3m

LES HERITIERS DE

J. LEVOIS

133 RUE DU CANAL 133

(Bâtisse Touro)

Viennent de recevoir par le steamer St-Louis un assortiment de toute de nouveautés françaises convenables pour les jours de fête et se composant de

Fichus et Echarpes de Dentelle,

Fichus Cachemire Brodés,

Cravates en soie et de Dentelle,

Pellerines garnies avec colliers,

Lucinettes.

Mouchoirs de soie et de dentelle brodée.

Gants de peau, Eventails et Ombrelles.

Costumes Français Brodés.

14 déc—2t

BUREAU DE PRETS.

OTTO SCHWANER

17..........RUE BARONNE..........[illegible]

ENTRE CANAL ET COMMUNE,

Près de la SALLE GRUNEWALD.

$1200 [illegible]

[illegible] Wall Street, N. Y.

25 oct—1 an

Santa Claus!

Meilleurs Cadeaux!

PIANOS.

CHICKERING,

Mathushek

PIANOS

HALE

—CHEZ—

WERLEIN

135 RUE DU CANAL 135.

PRIX:

$150	$175	$200
$225	$250	$275
$300	$325	$350
$425	$450	$550
$400	$500	$600

ORGUES

ORGUES

DE

Estey and Mason & Hamlin.

PRIX:

$50	$60	$75
$80	$100	$125
$150	$175	$200
$250	$300	$400

Pianos d'Occasion.

PRIX:

$50	$75	$100
$125	$150	$175

Orgues d'Occasion:

PRIX:

$30	$40	$50

Tous les Instruments GARANTIS.

PIANOS et ORGUES vendus contre PAIEMENTS GRADUÉS.

VIEUX PIANOS pris en échange.

Les meilleurs TABOURETS et COUVERTURES de Piano.

Magasin ouvert tous les SOIRS.

PAPIER A MUSIQUE,

MÉTHODES,

INSTRUMENTS de MUSIQUE

de tout genre, importés par

WERLEIN,

135-CANAL-135

7 déc—

L.S.L.

"THE OLD RELIABLE."

DANS SA ONZIÈME ANNÉE

Payant $40,000 Annuellement pour soutenir l'Hôpital de Charité de la Nlle-Orléans.

UNE AUTRE GRANDE OCCASION!

PAS D'ESCOMPTE!

Pas d'ajournement!

Tous les lots payés en plein!

GRANDE CHANCE

—POUR—

UNE FORTUNE!

LA COMPAGNIE DE LA

LOTERIE

DE L'ÉTAT

DE LA LOUISIANE

—FERA—

A la Nouvelle-Orléans, Lne.,

LE MARDI, 13 Janvier 1880.

LE GRAND TIRAGE MENSUEL

De la Loterie à $2.

CLASSE A.

GROS LOT:

$30,000,

1857 LOTS!

—LE TOUT S'ÉLEVANT A—

$110,400!

Le tirage commencera positivement à 11 heures du matin

Au bureau de la Compagnie,

DANS LA MATINÉE DU

MARDI, 13 Janvier 1880,

—A LA—

NOUVELLE-ORLÉANS, LNE.

Voyez la Distribution!

Distribution Extraordinaire!

100,000 billets à $2 chacun.

LISTE DES LOTS:

1 Lot de	$30,000, soit	$30,000
1 Lot de	10,000	10,000
1 Lot de	5,000	5,000
2 Lots de	2,500	5,000
5 Lots de	1,000	5,000
20 Lots de	500	10,000
100 Lots de	100	10,000
200 Lots de	50	10,000
500 Lots de	20	10,000
1,000 Lots de	10	10,000

PRIX D'APPROXIMATION

9 Lots d'approximation de $300 chacun pour les neuf unités restant du numéro qui sera gagné le lot de $30,000, soit	2,700
9 Lots d'approximation de $200 chacun pour les neuf unités restant du numéro qui sera gagné le lot de $10,000, soit	1,800
9 Lots d'approximation de $100 chacun pour les neuf unités restant du numéro qui sera gagné le lot de $5,000, soit	900
1,857 Lots se montant à	$110,400

Billet entier, $2; Demi-Billet, $1.

A vendre à toutes les agences de la Nouvelle-Orléans et au bureau central de la COMPAGNIE DE LOTERIE DE L'ETAT DE LA LOUISIANE.

S'adresser à M. A. DAUPHIN, New-Orleans

Transmettre l'argent par des traites ou par l'Express.

Souvenez-vous qu'au Grand Tirage du 13 du

Mardi, 13 Janvier 1880.

TOUS LES LOTS

—SONT—

Payés sur Présentation.

On demande des agents dans tous les Etats, comtés, villes et villages de l'Union.

D'excellentes garanties sont exigées, et doivent, invariablement, accompagner les demandes qui deviendront chaque [illegible]

M. A. DAUPHIN,

Nouvelle-Orléans, Lne.

TOUTE LETTRE SANS RÉPONSE SIGNIFIE UN REFUS.

MAISON ÉTABLIE EN 1840.

PALAIS

DE

MEUBLES

DE

Jos. B. HUBBARD

A L'ENSEIGNE DE

L'AIGLE D'OR

L'établissement le plus ancien, le plus vaste et le plus élégant de tout le Sud; celui aussi où tout se vend à meilleur marché.

Meubles de salon en ivoire avec dorures, en acajou et noyer, recouverts d'étoffes dorées ou de coteline, soie écrue, satin de laine, reps à raies ou uni, mohair, etc.

Grand stock d'Etoffes pour recouvrir les meubles,—derniers genres.

Meubles de chambre à coucher

en bois de rose, acajou, noyer et chêne, dans les genres les plus variés et des modèles les plus élégants et les plus modernes.

Meubles de salle à manger,

de Bibliothèque et de Vestibule, des modèles les plus variés et d'un genre extrêmement brillant.

PRIX TRÈS RÉDUITS.

Bois de lit, Toilettes françaises, Armoires à glace, Lavabos, Tables de bibliothèque et Tables à jeu. Canapés, Chaises longues se reoliant.

Prie-Dieu, Matelas à ressorts, Sofas et Divans, Secrétaires, Sideboards, Fauteuils et chaises de repos, Glaces, Bibliothèques, Ressorts de lits Crins et Plumes.

LE TOUT A DES PRIX EN RAPPORT AVEC LE TEMPS.

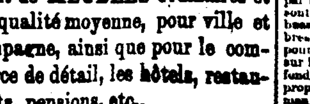

AUSSI—Un très grand assortiment de MEUBLES Ordinaires et de qualité moyenne, pour ville et campagne, ainsi que pour le commerce de détail, les hôtels, restaurants, pensions, etc.,

A bon marché pour du comptant.

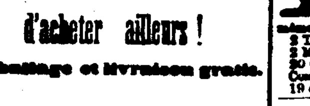

Venez examiner notre stock avant d'acheter ailleurs!

Emballage et livraison gratis.

Jos. B. Hubbard

122 SOUTH RAMPART,

Coin Perdido, et

84, 86, 88, 90 & 92

RUE PERDIDO.

nov8—

VENTES A L'ENCAN.

PAR H. STERN & CO.

575 caisses Bottes, Souliers et Brodequins,

PAR H. STERN & CO.—Encanteurs. Il sera vendu, LUNDI, 22 déc. 1879, à 11 heures du matin, à leur nouvelle salle d'encan No 25 rue de Chartres—

575 caisses bottes, souliers et brodequins, comprenant un bel assortiment

Conditions à la vente. 21déc—

PAR D. E. MORPHY & SON.

Cadeaux de Noël et du Jour de l'An et un bel assortiment de Chromos et de Peintures à l'huile. Vente sans réserve.

PAR D. E. MORPHY & SON.—D. E. Morphy, crieur, il sera vendu, MERCREDI, 24 décembre 1879, à onze heures du matin, au magasin No 28 rue du Camp, une belle collection des articles ci-dessus mentionnés.

Conditions—Comptant sur livraison. 21déc

Stock d'une Grocerie de famille, un assortiment général.

PAR D. E. MORPHY & SON. D. E. Morphy, encanteur. Il sera vendu, MARDI, 23 décembre 1879 à 11 heures et demie du matin dans le magasin No 194 rue des Remparts, coin Lafayette—

Un stock de choix de Groceries de Famille et autres marchandises.

Conditions—Comptant. 21déc—

PAR SPEAR & ESCOFFIER.

GAGES, GAGES, GAGES.

BROCHES MONTÉES OR ET DIAMANTS,

Des derniers modèles.

Bagues en diamants, montures riches et nouvelles.

Epingles montées en diamants pour messieurs.

Boucles d'oreilles, montures or et diamants derniers genres

Magnifiques Montres en or et argent, manufacture anglaise.

Magnifiques Montres or et argent des premières manufactures américaines, garanties en parfait état.

Magnifiques Montres or et argent, manufactures françaises et suisses.

Chaînes d'or pour hommes et femmes, derniers modèles.

Superbes Pendules françaises et américaines.—Argenterie massive, Plaqués assortis.—Pistolets, Fusils, Revolvers, Poignards, etc.—Vêtements assortis pour hommes et femmes.—Bijouterie fine de tous genres, ainsi qu'un grand assortiment de Marchandises, trop long à énumérer.

PAR SPEAR & ESCOFFIER—PLACIDE J. SPEAR, encanteur, Bureaux, 46 rue Royale—LUNDI, le 22 décembre, à 10½ heures A. M. ainsi que les jours suivants, il sera vendu au magasin de prêts de J. Angiade, encoignure Conti et Bourbon tous les gages forfaits, se composant en partie des articles ci-dessus mentionnés.

14déc—

PAR C. E. GIRARDEY

LA RÉSIDENCE D'AQUIN.

Une belle résidence rue du Chemin du Bayou, entre celles Claiborne et Derbigny.

Avec un grand jardin, parfaitement ombragé.

PAR C. E. GIRARDEY, encanteur—Bureau No 31 rue du Camp—SAMEDI, 10 janvier 1880, à midi à la Bourse d'encan St-Charles il sera vendu à l'encan—

La belle résidence du Dr D'Aquin décédé, située dans un des plus beaux quartiers du Second District sur le Chemin du Bayou, dans l'îlet borné par les rues Chemin du Bayou, Claiborne, Derbigny et Hôpital. Elle mesure 120 pieds à la rue de l'Hôpital, sur 136 pieds 2 pouces et 3 lignes de profondeur sur la ligne sur la rue Derbigny et une profondeur de 106 pieds 6 pouces sur la ligne sur la rue Claiborne.

Elle a l'avantage d'être située dans un beau quartier; le terrain en est élevé et ombragé par des magnolias et d'autres beaux arbres, en outre la propriété fait face à deux rues et avec les améliorations qui s'y trouvent on ne saurait désirer de résidence plus confortable et dans un quartier plus tranquille.

Termes et conditions—Une moitié ou plus comptant et le reste à 1 et 2 ans de crédit par billets spécialement garantis par hypothèque et privilège du vendeur portant toutes les clauses habituelles de 8 pour cent d'intérêt par an du jour de la vente jusqu'à parfait paiement. 5 pour cent honoraires d'avocat en cas de poursuites judiciaires pour recouvrir le montant des billets.

Les améliorations devront être assurées et la police d'assurance transférée au détenteur des billets. Les acquéreurs devront assumer le paiement des taxes dues et exigibles en 1880 et en outre payer au comptant les frais de l'encanteur pour les annonces et pour la vente en sus du prix de l'adjudication.

Acte de vente par devant Chs. T. Soniat, notaire, aux frais de l'acquéreur.

21déc—21,28, 27,28. 3jan à la vente.

GRANDE VENTE DE

Propriétés de choix centrales et rémunératrices près de la rue du Canal, Convenables pour Hommes de profession, résidences et emplacement de commerce.

Deux magnifiques résidences en briques à trois étages près du magasin de Holmes,

—ET—

La résidence et magasin en briques à deux étages, coin Dauphine et Douane, toutes deux contiguës et la vente positive

Avec le consentement des parties.

PAR C. E. GIRARDEY, Encanteur—Bureau 31 rue du Camp—SAMEDI, 24 janvier 1880, à midi, à la Bourse d'Encan St Charles dans la rotonde de l'Hôtel St Charles il sera vendu à l'encan avec le consentement des parties—

1. Ces résidences en briques, à trois étages, vastes et bien bâties et situées au centre de la ville désignées par les Nos 19 et 21 rue Dauphine dans l'îlet borné par les rues Dauphine, Canal, Douane et Bourgogne. Elles sont toutes deux bâties sur des lots mesurant 26 pieds, 10 pouces de face à la rue Dauphine sur une profondeur de 127 pieds, 10 pouces 6 lignes entre lignes parallèles et s'étendant jusque vers une allée s'ouvrant sur la rue Douane qui est au droit de servitude à cette dite propriété en commun avec les propriétés Nos 17, 19, 21 et 23 de la rue Dauphine.

Elles contiennent chacune, un corridor, 2 salons, salle à manger, cuisine et autres agréments au 1er étage. 3 beaux appartements corridor chambre à bain et chambres sur la galerie sur le 2d et 3ème étage, gaz, waterworks et cuves, cour pavée, etc., etc.

Elles sont toutes deux louées jusqu'au 30 septembre 1880 au taux de $1,000 par an chacune.

2. La spacieuse maison de résidence avec magasin, à deux étages, en briques, située au No 23 de la rue Dauphine et formant l'angle Douane, dans le carré compris entre les rues Canal, Douane, Dauphine et Bourgogne.

Le terrain mesure 27 pieds 3 pouces et 2 lignes de face rue Dauphine, sur 127 pieds 10 pouces et 6 lignes de profondeur rue Douane. Avec toutes les bâtisses, les droits, privilèges, etc., qui lui appartiennent.

Les améliorations comprennent une maison de résidence avec magasin, à deux étages construits en briques, connus sous le nom de l'établissement populaire de M. W. Wirth marchand de meubles et loués à lui jusqu'au 1er octobre 1880 au taux de $960 par an. Sa situation centrale et sa proximité à la rue du Canal rendent cette propriété convenable comme maison de résidence ou établissement de commerce. Un meilleur placement d'argent s'offre rarement. La vente est sans limite et l'attention des capitalistes y est appelée.

Termes et conditions—1/3 ou plus comptant à l'option des acquéreurs et le reste à 1 et 2 ans en billets souscrits à la convenance des parties intéressées, et spécialement garantis par hypothèque et le privilège du vendeur et portant toutes les clauses usuelles de 8 pour 100 par an d'intérêt du jour de la vente jusqu'à parfait paiement 5 pour 100 pour honoraires d'avocat dans le cas de poursuite pour en faire la collection les améliorations devant être assurées et la police transférée aux porteurs des billets, et les acquéreurs assumant le paiement des taxes dues et exigibles en 1880 en sus du prix d'adjudication. Les acquéreurs payeront en outre comptant les frais de l'encanteur pour annonce et crieur. Un dépôt de 10 pour cent comptant sur le prix de vente sera requis de la part des acquéreurs au moment de l'adjudication.

Actes de vente aux frais des acquéreurs par devant Théo. Guyol, notaire.

20 déc—20,21,27et28—jan 3,4,10,11,17au24.

Elégante maison en bois à deux étages près de la rue du Canal, dans le 2d district, à peu de distance de la Nouvelle Eglise Presbytérienne et en face de la résidence de W. B. Lyman.

PAR C. E. GIRARDEY, encanteur—Bureau No 31 rue du Camp—SAMEDI, 10 janvier 1880, à midi, à la Bourse d'Encan St-Charles, il sera vendu, positivement à l'encan, avec le consentement des parties—

L'élégante et agréable maison de résidence en bois à deux étages désignée par le No 12 rue Derbigny, dans l'îlet borné par les rues Derbigny, Canal, Roman et Douane. Le terrain a 25 pieds de face à la rue Derbigny sur 148 pieds de profondeur. La maison est bâtie en retraite et a sur la rue un jardin, une grille en fer, avec galerie double sur la façade. Les salons sont séparés par une arche et les manteaux des cheminées sont en marbre. Il y a salle à manger, cuisine, buanderie, etc., au rez-de-chaussée. Les chambres à coucher sont bien aérées et bien exposées pour la lumière. Chambre à bain et chambres sur le balcon au 2me étage. Ecurie et remise au fond du terrain. Cuve, appareil à gaz, etc. La propriété est située en face de celle de W. B. Lyman. Elle sera livrée dès que le titre de transfert aura été terminé.

Conditions—Un tiers ou plus comptant et le reste à 1 et 2 ans de crédit en billets garantis par hypothèque et le privilège du vendeur, portant toutes les clauses habituelles de 8 pour cent par an d'intérêt, 5 pour cent d'honoraires d'avocat, transfert de police d'assurance, paiement par l'acquéreur des taxes dues et exigibles en 1880 en sus du prix d'adjudication. Un dépôt de dix pour cent comptant sur le prix d'adjudication sera exigé de l'acquéreur au moment de la vente.

Actes de vente pardevant A. Hero, notaire public aux frais de l'acquéreur.

20 déc—20, 21, 27 et 28 déc. 3 janv au 10

PAR S. GUINAULT.

VACHERIE! VACHERIE!

PAR S. GUINAULT, encanteur MARDI 23 décembre 1879.—Il sera vendu à 11 heures du matin, rue du Canal près du chemin de la Métairie, à l'écurie de M. Jean Lacourège.

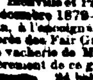

45 têtes d'animaux de races Jersey et Ayrshire comprenant une vingtaine avec veaux, les autres sur le point de vêler, et environ 15 génisses de même race.

2 Taureaux (Jersey.)

2 Mules.

20 Cochons de la race de Berkshire.

Conditions—Comptant.

19 déc—

VACHERIE.

PAR S. GUINAULT, Encanteur.—Bureau Bienville et Passage de la Bourse.—LUNDI, 22 décembre 1879—Il sera vendu à 11 heures du matin, à l'encoignure des rues Clay et Castiglione, près des Fair Grounds—

La vacherie de M. Louis Maillot qui se retire entièrement de ce genre d'affaire.

24 belles vaches laitières, plusieurs avec veaux et fraîches en lait, et les autres au moment de mettre bas;

1 cheval, 1 mulet, 1 taureau,

1 charrette à lait, 1 charrette à graines de coton. Les ustensiles de la vacherie, &c., &c.

Conditions—Au-dessous de $100, comptant, de $100 à $300, 3 mois, et au-dessus de $300, 6 mois de crédit en billets tirés et endossés sur place à la satisfaction du vendeur

Un charrette sera donnée au plus fort acheteur.

Le loyer des établissements comprenant maison de résidence, écurie, &c., sera offert à loyer pour une année ou plus.

19 déc—

L'Abeille de

Bureaux, N

NOUVEL

DIMANCHE

THÉATI

Rev

FEUI

MAR

DE G

Par Claire

La Dot