L'Abeille de la Nouvelle-Orléans.

BUREAUX, No. 73, RUE DE CHARTRES.

NOUVELLE-ORLÉANS.

MARDI MATIN, 4 JUIN.

VAPEURS

COMPAGNIE GENERALE TRANSATLANTIQUE.

Prix du passage en or (y compris le vin) pour Brest ou le Havre:

Première cabine, $120; Seconde cabine, $72.

Pour fret ou passage, s'adresser à GEO. MACKENZIE, Agent, 58 Broadway, New-York, ou à ... Gallier Court, Lettre H. N. O.

Lloyd de l'Allemagne du Nord.

Steamers entre BRÊME et la NOUVELLE-ORLÉANS, par la voie du Hâvre, Southampton et La Havane.

Les steamers du LLOYD de L'ALLEMAGNE DU NORD recommenceront leurs voyages réguliers comme suit:

PRIX DU PASSAGE:

Pour plus de détails, s'adresser à ED. F. STOCKMEYER & CO., Agents, Au No 42 de la rue de l'Union.

Pour New-York

Ligne de Steamers des Marchands.

SHERMAN.......... Capt. Thos. Halsey,
GENL MEADE........ Capt. A. W. Sampson,
UNITED STATES..... Capt. M. B. Crowell,
MISSISSIPPI....... Capt. W. P. Henry,
WESTERN METROPOLIS....... Capt. H. S. Quick,
EMILY B. SOUDER, Capt. F. Burdick

Partant de New-York, tous les samedis.

Le steamer UNITED STATES, Minor B. Crowell, commandant,

Partira de son wharf, en face de la rue Jefferson, SAMEDI 8 juin, à 8 h. A. M.

Ces steamers ont d'excellents aménagements.

Chambres .... $50 00.
Entrepont .... 25 00.

JOHN M. LAURWOOD, Bas de la Canal, No. 33.

Pour New York, directement.

CETTE LIGNE SE COMPOSE des steamers suivants:

GEO. CROMWELL,
GEO. WASHINGTON,
CORTES,
ST-LOUIS.

Le steamer GEO. CROMWELL, S. L. Clapp, commandant,

Partira de son wharf, au pied de la rue Toulouse, DIMANCHE 9 juin, à 8 heures A. M.

Passage .... $50.

Cette ligne prend du fret et donne des connaissements pour LIVERPOOL, BRÊME et le HAVRE.

Pour fret ou passage, s'adresser à ALFRED MOULTON, Rue Carondelet, No 41.

Bureaux de la Compagnie "Sun" d'Assurance Mutuelle de la Nouvelle-Orléans,

NO. 61 DE LA RUE DU CAMP,

Nouvelle-Orléans, 24 janvier 1872.

SEIZIÈME ÉTAT ANNUEL.

Conformément aux réquisitions de sa charte la Compagnie publie l'état suivant pour l'année expirée le 31 décembre 1871:

Montant des primes de l'année expirée le 31 décembre 1871:

Sur risques d'incendie.

Sur risques de mer.

Sur risques de rivière.

Plus: Risques non expirés de 1870.

A déduire: Risques non expirés de 1871. Primes remboursées.

Montant net des primes gagnées, etc.

Réassurances.

Dépenses générales et taxes.

Intérêt de scrip.

Moins: Escompte et intérêt.

Bénéfice net.

L'actif de la compagnie est comme suit, basé sur la valeur la moins élevée du marché, au comptant:

Bonds consolidés de la ville.

Bonds de la ville en faveur du chemin de fer.

Bonds sept pour cent de la ville.

Bonds de l'État.

Bonds de l'Odd Fellows' Hall Association.

Bonds de la Grand'Loge de la Louisiane.

Bonds de Farmers' Association.

Actions de banques et de la Compagnie du Gaz, etc.

Prêts garantis.

Prêts sur hypothèque.

Effets à recevoir.

Dû d'autres compagnies d'assurance.

Primes en voie de recouvrement.

Caisse.

Total de l'actif.

État qui précède est une copie exacte tirée des livres de la compagnie.

THOMAS SLOO, Président.

HOS. ANDERSON, Secrétaire.

ÉTAT DE LA LOUISIANE, Paroisse d'Orléans, Ville de la Nouvelle-Orléans.

ANDREW HERO, Jr., Notaire Public.

Les Directeurs ont résolu de payer six pour cent d'intérêt, à partir du deuxième lundi de février 1872, sur les certificats de profits non encore payés. Ils ont de plus déclaré un dividende de TRENTE-CINQ POUR CENT sur le montant net des primes participantes de l'année expirée le 31 décembre 1871—dividende pour lesquels il sera émis des certificats à dater du même jour de mars 1872.

THOMAS SLOO, Président.

JOHN G. GAINES, Vice-Président.

THOS ANDERSON, Secrétaire.

DIRECTEURS POUR L'ANNÉE 1872:

John G. Gaines	E. J. Hart,
Henry Renshaw,	Hugh Wilson,
R. Bienen,	I. N. Marks,
Charles Macready,	Richard Flower,
J. Watt,	W. B. Raymond,
W. B. Taylor.	J. O. Morris.

The People's Insurance Company OF NEW ORLEANS.

Assure contre les risques de Feu, Rivière et Marine.

R. M. DAVIS, Président.

NUMA AUGUSTIN, Caissier.

TEXAS.

Lignes Morgan des Steamers de la Malle des E.-U.

POUR INDIANOLA.

Port de Brashear à l'arrivée du train de 8 A. M. d'Alger le MERCREDI, 5 juin.

WHITNEY, MARDIS et SAMEDIS. CITY OF NORFOLK, JEUDIS et DIMANCHES.

On peut acheter des billets et retenir des chambres jusqu'à 3 heures du soir, tous les jours, (excepté les dimanches) aux bureaux des agents, ou au débarcadère du ferry, le matin du jour du départ.

CHAS A. WHITNEY & CO., Agents, au coin des rues Magazine et Natchez, N. O.

Arrangement d'Eté.

Ligne de Mandeville et de la Nouvelle-Orléans — Steamers de la Malle des Etats-Unis.

Pour Mandeville, Lewisbourg, Madisonville et Covington. Le steamer de la malle des Etats-Unis,

CAMELIA,

Le LUNDI et le JEUDI, il ira jusqu'à Old Landing, sur la rivière Tchefuncte, pour Covington.

Il ne sera positivement pas reçu de fret quelconque après le départ du convoi précédent celui à l'arrivée duquel le bateau doit partir.

Le service sera régulier à moins de mauvais temps ou de brouillard.

COHEN M. SORIA, Aux Nos 18 et 20 de la rue de l'Union.

Excursion du Dimanche et du Mercredi.

Pour Mandeville, Lewisbourg et Madisonville.

Le beau steamer CAMELIA,

Prix de l'excursion, aller et retour, $1 00.

Pour plus de détails, s'adresser à COHEN M. SORIA, Nos 18 et 20 de la rue de l'Union.

Voyage d'Agrément à Carrollton, ALLER ET RETOUR. TOUS LES DIMANCHES.

G. W. R. BAYLEY, Surintendant Général.

Vicksburg.

T. P. Leathers, capitaine.

A. MEYNIER SR., Clerk. C. C. PICKETT, Capitaine.

OPELOUSAS.

Paquebot Régulier de OPELOUSAS.

Départ tous les SAMEDIS à 5 heures P. M.

BRITTON & EPPLER, Agents, No 133 de la rue Gravier.

Bâton Rouge.

J. G. LANDRY, Secrétaire.

Paquebot de la Côte d'en bas.

H. VERRET, No 133 rue de la Vieille-Levée.

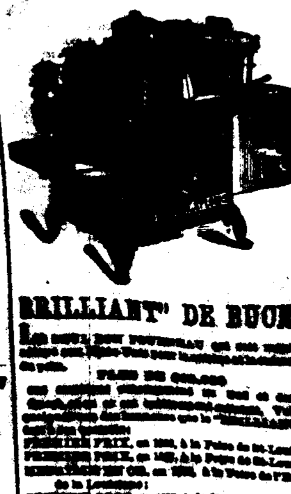

BRILLIANT" DE BUCK

Au Gouvernement.

JOHN T. DUPOUR,

NEW-FOUNDLAND BITTER.

Santé intacte et Robuste

D'Arsenic ou d'Acide Sulfurique;

Se tuer en buvant! voilà le mot de la fin.

Fortunes en très bon état.

Le Bitter des Familles.

Newfoundland Bitter

Fièvres sont endémiques

Dans les campagnes de la

Louisiane, du Texas et du Mississipi,

C'est le Bitter du Sud.

M. JULES TARDOS, de la Nouvelle-Orléans,

MM. HOLT, MURRAY & CO., Mobile.

EDMUND DEXTER & SON, 49 & 51, Sycamore street, CINCINNATI, OHIO.

Compagnie d'Assurance Mutuelle — DE LA — Nouvelle-Orléans,

Au coin des rues Canal et Camp.

DOUZIEME ÉTAT ANNUEL, 1871

Conformément aux réquisitions de sa charte, la Compagnie publie l'état suivant:

PRIMES DE L'ANNÉE EXPIRÉE LE 31 DÉCEMBRE 1871:

L'ACTIF DE LA COMPAGNIE EST COMME SUIT:

PASSIF

J. TUYES, Président.

J. W. HINCKS, Secrétaire.

ANNONCES PARISIENNES Publiées par MM. L. GAILLARD, PASSAGE SAULNIER, PARIS.

GRANULES DE DIGITALINE

DÉPÔT A PARIS, CHEZ COLAS, 8, RUE DAUPHINE.—Nouvelle-Orléans: MM. DUCONGE, MONTEUSE & CIE., et E. J. HART & CIE.

FER QUEVENNE

APPROUVÉ PAR L'ACADÉMIE DE MÉDECINE.

SIROP ANTIPHLOGISTIQUE DE BRIANT

Pharmacien, rue de Rivoli, 150, à Paris.

Ce Sirop joint à un goût exquis une efficacité certaine, constatée par un rapport officiel, contre RHUMES, CATARRHES, GRIPPE, COQUELUCHE et toutes les INFLAMMATIONS et IRRITATIONS de la poitrine. Depuis 40 années ... Dépôts à la Nouvelle-Orléans chez MM. DUCONGÉ, Monteuse & Cie., Hart & Cie., droguistes, et dans les principales pharmacies.

VIN DE GILBERT SEGUIN.

Soixante années d'expérience et de succès ont démontré l'incontestable efficacité de ce Vin, soit comme ANTI-PERIODIQUE pour couper les fièvres, et en prévenir le retour, soit comme FORTIFIANT dans les convalescences ... Chaque bouteille porte le cachet GILBERT SEGUIN. A Paris, 378, rue St-Honoré. — Dépôts à la Nouvelle-Orléans chez MM. DUCONGÉ, MONTEUSE & CIE., E. J. HART & CIE., droguistes, et dans toutes les pharmacies.

PARFUMERIE ANGLAISE DE RIMMEL

SAVON GLYCÉRINE pour blanchir et adoucir les mains.

EXTRAIT de JUS DE LIMON et de GLYCÉRINE, pour nettoyer les Cheveux et les rendre souples et brillants.

VINAIGRE RIMMEL, d'un arome délicieux, pour la Toilette et les Bains.

ALMANACH parfumé et illustré, 50 cent.; franco, pour 55 cent.

EXTRAITS d'Odeur.

96, strand, 128, Regent st., 24, Cornhill, LONDON.

DÉPÔT A PARIS, Boulevard des Italiens, 17.

Dépôt chez M. DUCONGÉ, droguiste; MM. MAUNSELL & BOGELL, et rues des Magasins; M. SCHWAB, de Chartres.

VELOUTINE CH. FAY,

9, Rue de la Paix.

POUDRE DE TOILETTE ADHERENTE ET INVISIBLE.

Remplaçant les Poudres de Riz et les Fards avec avantage.

Une légère application suffit pour donner à la peau la fraîcheur et le velouté de la jeunesse.

5 Francs Boite complète avec houppe.

Nouvelle-Orléans—M. Duconge, et dans toutes les Parfumeries.

PAPIER FAYARD ET BLAYN

OPPRESSION, ASTHME, SUFFOCATION,

INJECTION BROU

HYDROCÉRASINE.

VESICATOIRES D'ALBESPEYRES.

LE PAPIER D'ALBESPEYRES

CAPSULES RAQUIN.

LA VULNÉRINE

GUÉRIT TOUTES LES BLESSURES.

RHUMES, TOUX, COQUELUCHE.

SIROP PECTORAL DE PIERRE LAMOUROUX,

RUE VAUVILLIERS, 45, PARIS.

Compagnie d'Assurance Mutuelle de la Louisiane.

Conformément aux dispositions de sa Charte, la Compagnie publie l'état suivant:

CHAS. BRIGGS, Président.

Compagnie Crescent d'Assurance Mutuelle

VINGT-DEUXIÈME ÉTAT ANNUEL.

THOS. A. ADAMS, Président.

CHEMINS DE FER.

Changement d'heures de départ

Grand Chemin de Fer de la Nouvelle-Orléans, de Jackson et du Sud, Mississippi Central et

Chemin de Fer de la Nouvelle-Orléans, de Mobile et du Texas.

EN CORRESPONDANCE AVEC LES LIGNES QUI FORMENT

VOIE DIRECTE PAR RAIL, SANS TRANSBORDEMENT EN OMNIBUS OU EN BATEAU.

CHANGEMENT DE SERVICE.

ARRIVÉES.

G. W. R. BAYLEY, Surintendant Général.

CHAS. L. FITCH, Agent général pour le fret et les passagers.

CHEMIN DE FER DE LA NOUVELLE-ORLÉANS, de MOBILE et du TEXAS.

G. W. R. BAYLEY.

Chemin de fer de la Nlle-Orléans, de Mobile et du Texas.

Chemin de Fer Pontchartrain.

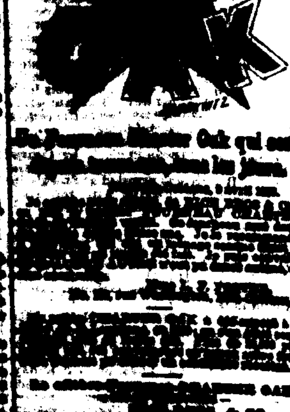

FOURNEAU DE CUISINE CHARTER OAK

CHARTER.

UNITED STATES OF AMERICA. STATE OF LOUISIANA, City of New Orleans.

ARTICLE TWO.

ARTICLE THREE.

ARTICLE FOUR.

ARTICLE FIVE.

It is a condition of this Charter, that the Company shall purchase from the owners, the patents and privileges as hereinabove enumerated.

ARTICLE SIX.

ARTICLE SEVEN.

ARTICLE EIGHT.

ARTICLE NINE.

ARTICLE TEN.

ARTICLE ELEVEN.

ARTICLE TWELVE.

ARTICLE THIRTEEN.

ARTICLE FOURTEEN.

Original signed:

FREDERICK CAMERDEN—Four hundred and ... shares.

L. D. TOWSLEY—Four hundred and fifty shares.

WILLIAM L. POOLE, Notary Public.

IRISH ROOFING FELT.

NEW PREPARED ROOFING

Office Louisiana Branch

CRESCENT CITY

Life Mutual Insurance Company

RAILROADS.

CHANGE OF TIME.

On and after JUNE 2, 1872, trains of the

Great Jackson Route,

(New Orleans, Jackson and Great Northern, Mississippi Central, and ... Railroads,)

Will Depart and Arrive as follows:

These Trains MAKE QUICKEST TIME from New Orleans to NEW YORK, CHICAGO, ST. LOUIS, LOUISVILLE, and all Intermediate Cities, Villages and Stations.

PULLMAN'S PALACE DAY and SLEEPING Cars ...

S. S. JONES, Ticket Ag't, Galveston. A. D. SHELDON, Ticket Ag't N. O.

New Orleans, Mobile and Texas Railroad.

STILL GREATER REDUCTION IN FARES TO THE SEA COAST WATERING PLACES.

Tickets on sale at office, corner of Camp and Common streets, opposite City Hotel.

Excursion Tickets will also be sold at depot, foot of Canal street.

G. W. R. BAYLEY, General Superintendent.

PLEASURE EXCURSIONS TO AND FROM CARROLLTON.

New Orleans, Jackson and Great Northern Railroad Company.

COMMENCING June 1st, 1872, QUARTERLY TICKETS ...

S. H. CAREY, Gen'l Ticket Agent.

The New Orleans, Mobile and Texas Railroad,

WITH the CONNECTING LINES, which CONSTITUTE the "Blue Mountain Route," ... carries the GREAT NORTHERN AND EASTERN MAIL, and offers to travelers the most direct, shortest, quickest and BEST ROUTE TO ALL POINTS IN THE SOUTHERN, NORTHERN AND EASTERN STATES.

ALL RAIL. NO OMNIBUS or STEAMBOAT TRANSFERS.

PULLMAN'S PALACE SLEEPING CARS THROUGH TO LYNCHBURG, Virginia, and THROUGH TO ST. LOUIS, without change.

This route is 215 MILES SHORTER to New York than the line via Louisville.

NEW ARRANGEMENTS AND NEW SCHEDULE.

G. W. R. BAYLEY, General Superintendent.

CHAS. L. FITCH, General Passenger Agent.

New Orleans, Mobile and Texas Railroad.

LOUISIANA DIVISION.

SUNDAY EXCURSION TRIPS ON RIVER TO AND FROM CARROLLTON.

G. W. R. BAYLEY, General Superintendent.

CHARLES L. FITCH, General Freight and Ticket Agent.

Pontchartrain Railway.

FROM THE CITY. FROM THE LAKE.

MEDICAL.

The Great Soothing Remedy.

ON MARRIAGE.

HOWARD ASSOCIATION, No. 2 South Ninth street, Philadelphia, Pa.

Steam Variety Wood Works,

SMITH & DONNELLY, Proprietors,

LUMBER ... STRAIGHT AND CIRCULAR SAWING, WOOD TURNING, etc.

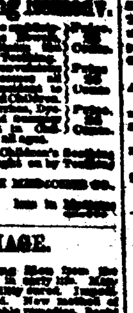

Tennessee Sugar Kettles,

Dr. J. B. PEREZ,

NEW ORLEANS DAILY BEE

DUFOUR & LIMET, PUBLISHERS.

No. 73 Chartres Street.

NEW ORLEANS, JUNE 4, 1872.

RATES OF ADVERTISING.

THE WEEKLY BEE

MARINE NEWS.

Office of the New Orleans Bee, TUESDAY, June 4, 1872.

CLEARED YESTERDAY.

ARRIVED YESTERDAY.

ARRIVALS AT NEW BASIN.

ARRIVALS AT OLD BASIN.

BELOW COMING UP.

EXPORTS.

IMPORTS.

RECEIPTS FROM THE INTERIOR.

MORGAN'S LOUISIANA AND TEXAS R R.

N. E. JACKSON & GREAT NORTHERN R R.

N. ORLEANS, MOBILE AND TEXAS ROAD.

LEEDS'S FOUNDRY,

All Humbugs Set Aside!

Trusses and Abdominal Supporters.

DIPLOMAS SILVER and BRONZE MEDALS.

TENT AWNING & FLAG FACTORY.

CASSIDY & MILLER,

MONEY CANNOT BUY IT!

FOR SIGHT IS PRICELESS!!

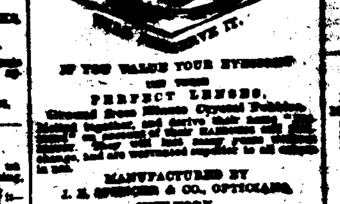

BUY THE DIAMOND SPECTACLES

IF YOU VALUE YOUR EYESIGHT USE THESE PERFECT LENSES.

MANUFACTURED BY J. E. SPENCER & CO., OPTICIANS, NEW YORK.

$1000 REWARD

E. J. HART & CO., Agents, New Orleans.

LIST OF VESSELS

NEW YORK.

BOSTON.

LIVERPOOL.

NEWPORT, WALES.

CARDIFF.

PORT TALBOT.

HARTLEPOOL.

HAMBURG.

BREMERHAVEN.

ANTWERP.

BORDEAUX.

MARSEILLES.

MESSINA.

Amateurs' Central Depot,

F. CHARLEVILLE,

FISHING TACKLE.

CELEBRATED HOLLYWOOD CULTIVATOR.

THE WORK OF AT LEAST THREE PLOWS.

E. DEGRANGE,

NEW ORLEANS.

French Wines and Brandies

Fruits in Brandy, Fruits in their Juice.

Just Published. 200th Edition. MANHOOD.

HILL'S EXTRA GOLD PENS.

FACTORY,

Merchants' Mutual Insurance COMPANY OF NEW ORLEANS.

Charles! Charles! Charles!!