# L'Abeille de la Nouvelle-Orléans.

G. F. WEISSE & Co. Rue de Chartres No 73, Entre Conti et Bienville.

NOUVELLE-ORLEANS, MARDI MATIN, 25 SEPTEMBRE 1860.

G. F. WEISSE, E. DUVERGER, N. DUFOUR, S. HARBY } Editeurs-Propriétaires


MARDI MATIN, 25 SEPTEMBRE.

[illegible]

## EUROPE.

Nous avons résumé dans nos dépêches télégraphiques les principales nouvelles apportées par l'*Europa*, parti de Queenstown le 9 courant : l'entrée triomphale de Garibaldi à Naples, la fuite du roi à Gaëte, la situation [illegible] dans les Etats de l'Eglise, les préparatifs de résistance de Lamoricière et les mouvements des forces piémontaises. [illegible]

Le pays accueille avec une indifférence complète les rumeurs [illegible]

[illegible]

## Dépêches Télégraphiques

TRANSMISES A L'ABEILLE.

### Nouvelles d'Europe

DE DEUX JOURS PLUS RECENTES.

### Arrivée du steamer Adriatic.

New-York, 24 sept.—Le steamer Adriatic, parti du Havre le mercredi 12 et de Southampton le soir du même jour, est arrivé à ce port.

L'Etna était arrivé à Liverpool ainsi que le North American.

#### Marchés européens.

Liverpool, 12 sept.—Les ventes de coton des trois derniers jours, y compris aujourd'hui, s'élèvent à 45,000 balles. Le marché s'est fermé avec animation et une tendance à la hausse. Quelques qualités ont une hausse de 1/8d à 1/8d.

Les avis de Manchester et des districts manufacturiers continuent à être favorables. Le marché pour les tissus et les filés était actif. Toutes les qualités ont légèrement haussé.

Les céréales étaient fermes, sans changement dans les prix. Les provisions étaient lourdes.

Londres, 12 sept.—Les consolidés ont fermé à 93 1/8 à 93 1/4.

HALLES DE L'ADRIATIC.

New-York, 24 sept.—L'Adriatic est arrivé à quai ce matin à 1 heure. Ses malles pour le Sud ont été expédiées par le premier train et seront à la Nouvelle-Orléans jeudi.

James Hewitt & Co écrivent que le marché au coton est actif et que les prix ont haussé de 1/8 en trois jours. Ils évaluent les ventes à 60 mille balles. Celles de mardi ont été de 15,000. Middling Orleans était à 6 1/2d.

#### Nouvelles politiques.

### Victor-Emmanuel roi d'Italie.

Une dépêche télégraphique de Naples dit que le général Garibaldi et ses troupes sont entrés à Naples en triomphe le 8.

Un gouvernement provisoire a été formé et Victor-Emmanuel a été proclamé roi d'Italie.

L'insurrection dans les Etats de l'Eglise progresse rapidement. Quatre cents insurgés ont attaqué et battu les troupes papales et proclamé Victor-Emmanuel. Il règne à Rome une panique qui fait faire beaucoup de [illegible].

Un télégramme de Turin annonce que le roi de Sardaigne a donné l'ordre à ses troupes de se mettre en marche.

*Suite des nouvelles d'Europe apportées par l'Adriatic.*

### Insurrection Italienne.

#### Un Comité National à Naples.

New-York, 24 sept.—Voici la suite des nouvelles d'Europe reçues par l'*Adriatic*, arrivé de bonne heure ce matin.

#### Marchés européens.

Liverpool, 13 septembre—*Céréales*—MM. Richardson, Spence & Cie disent que d'autres commerçants disent que la farine était calme et sans mouvement de 27s 6d. à 34s. Ils cotent le maïs jaune mélangé de 33s à 33s 6 d, le blé blanc de 12s à 13s.

*Provisions*—Suivant avis de MM. Wakefield & Co, la graisse était inactive dans les prix de 62s à 64s.

*Produits*—La circulaire de MM. Bigland, Athya & Cie annonce que le sucre est toujours ferme, sans changement dans les prix et que le café était calme sans variations.

#### NOUVELLES POLITIQUES.

LA CRISE D'ITALIE.

Le général Garibaldi a découvert, peu de temps après son entrée à Naples, un comité national illégalement constitué. Le préfet de police a reçu des ordres pour punir les membres de ce comité.

Pendant l'insurrection à Pesaro et à Urbino, les troupes papales ont été repoussées.

Plusieurs autres provinces sont en pleine révolution. Les lignes télégraphiques et les postes ont été détruits.

#### Urbino est libre !

Le mouvement insurrectionnel gagnait le Ombrie et les Marches.

Ancone a été proclamé en état de siége !

#### Trésor tombé aux mains de Garibaldi.

Garibaldi a trouvé 9 millions de ducats à la banque de Naples. Le drapeau sarde flottait sur tous les forts de la ville.

#### Réparation exigée de Victor-Emmanuel.

Un télégramme de Turin annonce que le roi de Sardaigne avait reçu une dépêche du Pape [illegible] Ombrie et des Marches, et qu'il lui [illegible] accordé la protection qu'elle était venue lui demander.

#### La Convention Syrienne à Paris.

L'ambassadeur Turc avait reçu les pouvoirs pour signer la convention au sujet de la Syrie.

#### La France et la Sardaigne.

La France retirera sa protection à la Sardaigne, si le Piémont prend une attitude agressive dans le différend Italien.

#### Russie et Autriche.

Les avis reçus de St-Pétersbourg disent que le gouvernement russe désire une parfaite réconciliation avec l'Autriche.

On se prépare à mettre en bateau à l'état actuel des choses.

#### Les récoltes en Angleterre.

Le *Times* de Londres dit que la récolte du blé, de l'orge et de l'avoine dans la Bretagne [illegible] sera d'une belle qualité, si le temps continue à être favorable.

#### Courses de St-Léger.

La course de St-Léger a été gagnée par l'*Albans*; *High Treason* est arrivé le second, et *Wizard* [illegible] quinze chevaux ont couru.

#### NOUVELLES DU NOUVEAU MEXIQUE

Indépendance, Mo, 24 sep.—La malle du Nouveau-Mexique est arrivée avec des nouvelles de Santa-Fé en date du 10 courant. [illegible]

Le ferme où Peacock a été assassiné a été abandonnée.

*Nouvelles du Honduras par la goëlette Taylor.*

### Walker et le colonel Rudler fusillés

Mobile, 24 sep.—La goëlette *J. A. Taylor*, cap. Lombard, [illegible] se rendant à la Nouvelle-Orléans. Il a quitté les îles Utilla (?) le 13 courant [illegible]

Le gén. Walker et son second officier le colonel Rudler, ont été capturés à Truxillo, où ils devaient être fusillés le lendemain (14 sep). jour du départ de la goëlette.

*Nouvelles de Panama.*

### Arrivée de l'Ariel

avec plus d'un million en espèces.

*Nouvelles de l'Amérique Centrale et Méridionale.*

New-York, 24 septembre.—Le steamship *Ariel* est arrivé ici aujourd'hui, venant d'Aspinwall, où il a pris la malle, les passagers et les espèces, arrivés à Panama à bord du steamer *Sonora*, venant de San Francisco.

Les nouvelles que nous recevons par cet arrivage ont été devancées par celles de l'express. L'*Ariel* a à son bord $1,300,000 consignées à différentes maisons.

[illegible]

La corvette à vapeur des Etats-Unis *Brooklyn*, capitaine Farragut, est arrivée en rade d'Aspinwall le 11 courant; tout était bien à bord. La frégate *Sabine* de l'escadre en croisière, a quitté Aspinwall le 30 août pour Vera-Cruz.

[illegible]

#### NOUVELLES DE LA CALIFORNIE

Arrivée de l'Express.

St-Joseph, M. 24 sept.—L'Express est arrivé ici hier, apportant des nouvelles de San-Francisco en date du 12 courant.

[illegible]

#### Départ de l'Arizona pour la Nouvelle-Orléans.

Philadelphie, 24 sept.—[illegible]

[illegible]

NOUVELLES POLITIQUES.—M. Joshua J. Henry, président du meeting monstre qui a été tenu dernièrement à New-York au Cooper Institute [illegible]

—M. Douglas est arrivé le 20 courant à Buffalo. [illegible]

Le 21, M. Douglas est arrivé à Cleveland, Ohio, où il a été reçu au bruit du canon [illegible]

—Le journal *Democratic Press*, organe des [illegible]

—La convention d'Etat Breckinridge du Missouri s'est réunie le 21 septembre à Jefferson [illegible]

PENNSYLVANIE.—Une proposition a été faite par R. S. Hallsman, au nom du parti Douglas, par H. M. Fuller, au nom du parti unioniste, à W. H. Welsh, du parti Breckinridge [illegible]

Le *New York Express*, journal unioniste, évalue ainsi le vote de la Pennsylvanie, en admettant qu'il n'y aura pas de fusion :

| | |
|---|---|
| Douglas | 280,000 |
| Lincoln | 177,350 |
| Bell | 36,178 |
| Breckinridge | 20,151 |

En 1856, Fremont n'a reçu que 147,000 voix et Fillmore 82,000. Le *Columbus Enquirer* dit que Breckinridge aura à peine les 30,000 votes que cette évaluation lui accorde.

ACTIVITÉ POLITIQUE EN LOUISIANE.—Il y aura, dit le *Franklin Banner*, un barbecue Breckinridge à Charenton le 27, un mass meeting Bell à Franklin le premier jour de la Cour, et un barbecue du même parti le 20 octobre à Jeanerette, et un mass meeting à Brashear le 27.

L'UNION DES NATCHITOCHES pour Douglas.—[illegible]

[illegible]

OPELOUSAS.—Nous lisons dans le *Courrier* de cette ville :

[illegible]

ONZE HEURES DANS L'EAU.—[illegible]

### CHRONIQUE LOCALE.

PROCESSION DE [illegible] DOUGLAS.—[illegible]

NOUVELLE-ORLÉANS.—[illegible]

AMPHITHÉATRE DE SPALDING ET ROGERS.—Cette jolie salle sera ouverte au public lundi prochain 1er octobre, avec les Ménestrels de Rumsey & Newcomb. [illegible]

[illegible]

### Nouvelles Diverses.

"Des correspondances qui nous sont adressées de Cologne annoncent que l'expédition française de Syrie va être bientôt renforcée par un contingent prussien et un contingent russe.

[illegible]

On écrit de Rome, le 26 août, à la *Gazette de Cologne* :

[illegible]

On écrit de Calais, le 4 septembre, au *Constitutionnel* :

"Le prince Napoléon et la princesse Clotilde, revenant de l'île de Wight, sont attendus dans notre ville demain dans la matinée. [illegible]

"La princesse Clotilde reviendra à Paris."

—On lit dans une correspondance adressée de Paris au *Salut public* de Lyon :

[illegible]

—Le *Constitutionnel* publie les nouvelles suivantes, sous la rubrique d'Italie :

"Le comte de Syracuse est arrivé à Turin. [illegible]

—On lit dans la *Patrie* :

"Nous recevons de Naples des nouvelles du 3 septembre. Voici les faits qu'elles portent à notre connaissance :

[illegible]

"Turin, 31 août 1860. "Signé : LA FARINA."

#### DISCOURS DE M. DE PERSIGNY.

A l'occasion de la pose de la première pierre de l'église Notre-Dame-des-Victoires, à Roanne, M. le comte de Persigny a prononcé le discours suivant :

"Monsieur le curé,
"Messieurs,

"Je vous remercie des paroles flatteuses que vous m'avez adressées [illegible]

[illegible] (On applaudit.)

[illegible]

COMMERCE AVEC LA BELGIQUE.—Nous lisons dans l'*Indépendance belge* :

[illegible]

Décédé, hier à neuf heures du matin, CHARLES MARTIN LAMIRAULT, natif de Vilaine (France), à l'âge de 53 ans. [illegible]

De la part de sa famille.

Décédée hier soir, Madame GUSTAVE MOUNAS née MALLEY, à l'âge de 36 ans. [illegible]

*De la part de son époux et de son beau-frère*

Décédée, dimanche matin, 23 du courant, MARIE EDMONDINA SOUCHON, à l'âge de deux ans.

LA FIEVRE EN PRISON! La Fièvre en prison! [illegible] AMERS DU Dr HOSTETTER [illegible]

#### Bureau de la compagnie du Chemin de fer de la ville de la Nouvelle-Orléans.

*No 4, rue Royale*

[illegible]

S. L. JAMES.

## J. D. DAMERON & Co,

Rue du Canal, No 164,

OFFRENT au public un choix de tout les genres de

Tapis velours, Wilton et Bruxelles, Impérial, 3 plis et Ingrain, Devants de cheminées, [illegible]

#### Toile cirée.

[illegible]

#### Rideaux à rideaux.

[illegible]

#### Abat-jour.

[illegible]

#### PIANOS PLEYEL.

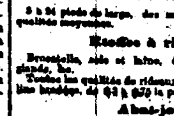

LES soussignés viennent de recevoir, par le navire Globe, arrivé du Havre, un grand nombre de pianos Pleyel, à des conditions libérales. CHARPAUX & FLANDRY, Chemin du Bayou, entre Claiborne et Derbigny.

AVIS.—DEPOT DE HARNAIS.

[illegible]

CHAMPAGNE.

[illegible]

L. E. DELAIZAIN,

1000 [illegible]



## ATTENTION.

VENTE A TERME.

Grande vente de marchandises sèches étrangères et américaines.

[illegible] E. Roger et Co. [illegible] rue de la Vieille-Levée. [illegible]

[illegible] Vente à l'encan—McGeever & Landry, vendent, ce matin, à 11 heures, dans leur salle d'encan, au Masonic Hall, Feeliere Romeo, joli sujet, âgé de 24 ans, [illegible]

[illegible] Bernard Turpin, [illegible]

### Collége des Jésuites,

Baronne et Commune.

LUNDI prochain, premier octobre, les classes seront rouvertes dans cette institution.

L. CURIOZ, sup

### ACADEMIE DE MUSIQUE,

CI-DEVANT

Amphithéatre de Spalding & Rogers.

LE Directeur a l'honneur d'annoncer que l'ouverture de l'établissement est fixée à LUNDI, 1er octobre 1860, et sera inaugurée par les représentations des Ménestrels de Rumsey & Newcomb. [illegible]

### Commis pharmacien.

UN jeune homme sachant le français et l'anglais et qui a travaillé dans la pharmacie, désire trouver une place de commis pharmacien. [illegible] par lettre, à A. E. H., bureau de poste, ou au bureau de ce journal. 25 sep—6t

### On demande

UN homme pour le service d'une petite maison, parlant anglais et français, et qui puisse faire un peu la cuisine. S'adresser au No 194, rue Poydras. 25 sep—1f

### A LOUER.

Une maison, haute en brique, avec vérandah, à l'encoignure des rues St-Philippe et St-Claude. A livrer le 15 octobre prochain. Pour les conditions, s'adresser à M. Pierre [illegible] Bourgogne et St-Philippe. 25 sept—15]

### A LOUER.

UN excellent cuisinier et pâtissier. S'adresser au No 36, rue Carondelet, Office No 1, au premier.

### COUVERTURES FRANÇAISES

De 5 points et demi.

NOUS offrons aux planteurs, à très bas prix, d'excellentes COUVERTURES FRANÇAISES [illegible]

C. A. BARRIERE & BRO, rue du Canal, No 120

VIN ROUGE—1000 caisses vin rouge bon ordinaire; 30 barriques de do. En débarquement du navire Alice Ball, arrivé de Bordeaux, à vendre par FREAU & COUTURIE, rue Gravier, Nos 31 et 33

SARDINES—[illegible] FREAU & COUTURIE, rue Gravier, Nos 31 et 33

EN débarquement du navire Baden, du Havre—[illegible] V. MAIGNAN, 17, rue St-Louis

EN débarquement du navire Alice Ball, de Bordeaux, [illegible] V. MAIGNAN, 17, rue St-Louis

CONFITURES DES SHAKERS—[illegible] DUNTZE & Co, Rue Royale & Conti

LIQUEURS—En magasin—100 caisses de liqueurs [illegible] DUNTZE & Co, Rue Royale & Conti

EN débarquement du navire "Alice Ball," de Bordeaux—[illegible] EUG. ROCHEREAU & Co, 16 et 18 rue St-Louis

CHAMPAGNE, Heug & Co—En débarquement du navire "Globe" du Havre, à vendre par EUG. ROCHEREAU & Co, 16 et 18, rue St-Louis

ARRIVÉ par le navire Globe, capitaine Barker, du Havre: [illegible] Champignons de Bréant; Saucissons de Lyon, à vendre par M. A. CALOGNE, 201 et 207, rue Royale, encoignure Dumaine

EN débarquement du navire Baden, du Havre—[illegible] LANATA FRÈRES, 9 et 11, rue Jefferson

GRAINES—[illegible] LANATA FRÈRES, 9 et 11, rue Jefferson

ESSENCES: Fleur d'Oranger [illegible] LANATA FRÈRES, 9 et 11, rue Jefferson

A VENDRE et en débarquement du navire "Globe," capitaine Barker, du Havre—[illegible] CAMILLE LACOSTE, No 200, rue Royale, enc. Dumaine

EN débarquement du navire Baden, du Havre—[illegible] CAMILLE LACOSTE, No 200, rue Royale, enc. Dumaine

EN débarquement du navire Baden, du Havre, [illegible] PAUL JUGE & FASSY, 27 rue St-Louis

VINS d'Espagne—Vin de Madère [illegible] F. SANCHO, 229 Vieille Levée, entre Dumaine et St Philippe

DIVERS—Absinthe E Pernod, [illegible]

COGNAC—[illegible] F. SANCHO, 229 Vieille Levée, entre Dumaine et St Philippe

EAU-DE-VIE DE COGNAC—[illegible] W. H. VREDENBURGH, No 38, Vieille Levée

MUSCADE—[illegible] W. H. VREDENBURGH, No 38, Vieille Levée

VIN ROUGE en barriques et en caisses—[illegible] W. H. VREDENBURGH, No 38, Vieille-Levée

ARRIVÉ par le navire Globe, capt. Barker, du Havre: [illegible] CAMILLE LACOSTE, No 200, rue Royale, enc. Dumaine

ARRIVÉ par le navire Bamberg, attendu du Havre—[illegible] CAMILLE LACOSTE, No 200, rue Royale, enc. Dumaine

184,600 cigares de la Havane, de différentes grosseurs et marques—[illegible] BORNIO BROTHER, rue Gravier, No 34

CHAMPAGNE de Piper Heidsieck—[illegible] B. TURPIN, 36, rue Vieille-Levée

### Distillerie et fabrique de chocolat.

35 et 37.... Rue Quartier.... 35 et 37

LIQUEURS, sirops assortis et chocolat, le tout fabriqué avec le plus grand soin et vendu aux prix les plus réduits. [illegible]

L. C. CRESSON

### Raffinerie Carondelet

ET FABRIQUE DE BISULFITE.

[illegible] AUGUSTIN & THIBAUT.

### Conserves pour la marine.

UN assortiment complet de viandes conservées [illegible] DUNTZE & Co, encoignure Royale et Conti

PRIMES NOUVELLES—[illegible] DUNTZE & Co, encoignure Royale et Conti

PETITS POIS—[illegible] DUNTZE & Co, encoignure Royale et Conti

VIN ROUGE—[illegible] DUNTZE & Co, encoignure Royale et Conti

REÇU par le steamship Havana, directement de la Havane—[illegible] F. GUMA & Co, encoig. Canal et Tchoupitoulas, N. O.

CIGARES de la Havane—[illegible] F. GUMA & CO, encoig. Canal et Tchoupitoulas, N. O.

#### Kirsch, Absinthe, Cassis, Punch au rhum et Vermouth.

[illegible] F. SANCHO, [illegible] Vieille-Levée, entre Dumaine et St-Philippe

CIGARES DE LA HAVANE—[illegible] CABALLERO & HASUALDO, No 8, Vieille-Levée, entre Bienville et Conti

BOUCHONS—[illegible]

### Club des Bell Knights.

LES membres de ce Club sont priés d'assister à l'assemblée hebdomadaire qui aura lieu dans la salle de bal d'Orléans, rue St-Philippe, entre Royale et Bourbon, CE SOIR, mardi, 25 septembre, à 7 heures et demie. [illegible]

Par ordre du Président.

FRANCIS V. DUPLESSIS, Oscar Leblanc, Secrétaire.

### CLUB CONSTITUTION.

UNE assemblée hebdomadaire de ce Club aura lieu dans la salle de bal d'Orléans, rue d'Orléans, CE SOIR, mardi, à 7 heures et demie.

G. DUPLANTIER, Président. G. CRÉNAS, Secrétaire.

### FOSSILS' GUARD.—ATTENTION

Les Officiers et Membres des FOSSILS' GUARD sont priés d'assister à une assemblée spéciale du Club [illegible] MARDI SOIR, 25 du courant [illegible] BELL ET EVERETT [illegible]

R. L. BRUCE, Capitaine. CHARLES THOMPSON, Secrétaire.

### Collége Commercial de la Nouvelle-Orléans, dirigé par M. Dolbear,

*Dans les bâtisses Story, encoignure Camp et Commune.*

TOUTES les personnes qui désirent avoir les qualités requises pour avoir de BONNES PLACES, sont invitées à venir et à juger par elles-mêmes. [illegible]

RUFUS DOLBEAR, président.

### MARCHANDISES FRANÇAISES!

NOUVEAUX GENRES!

LE soussigné vient de recevoir, par le navire Samuel Locke, arrivé directement du Havre, un nouveau et joli choix de :

### SOIERIES DE CHOIX

D'AUTOMNE,

Comprenant un assortiment complet de SOIERIES, BROCHÉE, CHINÉE, POMPADOUR et autres SOIERIES RICHES pour robes. ROBES SOIE DE PARIS, nouveau genre. Un assortiment complet de

### SOIERIES NOIRES.

UNIES ET A DESSINS.

MARCHANDISES SECHES

des derniers genres et modèles, en broches, Foil de Chèvre, Cachemire Broché, Popline Broché, Mérinos à dessins, Barège Chiné, Foulard Pékin et un choix de Robes en étoffes nouvelles.

IL FERA LUNDI, 17 DU COURANT, l'ouverture de CHAPEAUX français d'un nouveau genre, Fleurs, Plumes, Garnitures, Fantaisie de Chapeaux, Rubans et d'autres articles de mode

JOHN TODD, Rue de Chartres, Nos 12 & 14

### MANTEAUX,

MANTELETS, BURNOUS.

## THEO DANZIGER

Nos 228 et 230, Rue Royale,

Rue St-Philippe,

ANNONCE à ses amis et à sa clientèle qu'il a fait l'ouverture d'un grand assortiment de MANTEAUX et MANTELETS en drap, soie et velours, du dernier genre

Vente de Marchandises Sèches!

### SACRIFICE!

L. RAPP, ayant acheté le magasin de F. Guittard, [illegible]

L. RAPP, encoignure Royale et Ste-Anne

### ON DEMANDE

UNE BONNE GARDIENNE, parlant français, pour prendre soin de deux petits enfants. S'adresser à L. W. LYONS, Enc St Charles et Commune

### Dents artificielles.

## J. A. CASADAVANT,

CHIRURGIEN DENTISTE,

148, rue Royale, entre St-Pierre et Toulouse.

[illegible]

### A vendre et à louer.

A LOUER—UNE belle maison de résidence située rue du Quartier No 131. A VENDRE—Deux belles maisons de résidence à l'encoignure des rues de Quartier et Bourbon. AUSSI—Un lot de terre faisant face au chemin [illegible] A. & A. LE BEAU, No 94, Passage de la Bourse

## NOUVEAU MAGASIN,

### FOURNITURES DE TAILLEURS.

## DUMAS Frères,

136......Rue de Chartres......136

ONT l'honneur d'annoncer au public qu'ils ont fondé à la Nile-Orléans, sous la raison de DUMAS FRÈRES, une maison pour l'importation et la vente de

Articles de toilette dans tous les genres pour hommes.

Leur assortiment comprend, entre autres

Draps des premières fabriques d'Europe

DOESKIN NOIR.

Cachemire doubles.

Etoffes pour pantalons.

Etoffes, soie et laine, pour gilets

Drape-cachemires.

Drape-mérinos.

Chemises confectionnées.

[illegible]

### Importation directe.

## MARCHANDISES

SECHES

Françaises, Anglaises et Allemandes.

### DEBALLAGE

D'ARTICLES D'AUTOMNE.

VENTE EN GROS SEULEMENT.

LE soussigné prévient ses clients et les marchands de la ville et de la campagne qu'il vient d'ouvrir un riche assortiment de marchandises récemment arrivées par les derniers navires d'Europe, dont le choix et la variété ne laissent rien à désirer.

J. LEVOIS, RUE BOURBON, PRES CANAL AU PREMIER

### Bi-Sulfite de Chaux.

[illegible] F. MARCELIN, agent.

### Avis de Société.

LES soussignés ont formé une société, pour le commerce [illegible] DE MAHY & Co. [illegible] R. DE MAHY.

### Changement de local!

ALVAREZ, FERNANDEZ & Co. ont transporté leur MAGASIN [illegible] VIEILLE LEVÉE, No 52, encoignure Bienville

### Terre à vendre au Texas.

1107 ACRES DE TERRE, une partie boisée, convenable pour une ferme ou l'élève des bestiaux [illegible] ALVAREZ, FERNANDEZ & Co, Vieille Levée No 52, encoignure Bienville

### Cigares de la Havane.

CONSTAMMENT en magasin, un assortiment choisi des marques suivantes : [illegible] F. RIVAS, No 66, Vieille-Levée entre Douane et Bienville.

### Maison Meublée.

193........RUE ROYALE........193

ENTRE ST-LOUIS ET TOULOUSE.

MME F. PRATS annonce respectueusement qu'elle vient d'ouvrir une maison meublée, avec pension bourgeoise. [illegible]

25 barils Tamarins frais, en débarquement. A vendre par CUNACHS & OGDEN, Encoignure Royale et St-Philippe

SUCRE RAFFINÉ—[illegible] E. J. HART & Co, No 77 et 79, rue Tchoupitoulas

SUCRE de la Havane—[illegible] G. DE VISSER & CO, Rue des Magasins, No 64

WHISKY—[illegible] GABRIEL PASCAL, No 27, rue Vieille Levée

VIN ROUGE—[illegible] FREAU & COUTURIE, 31 et 33, rue Gravier

POMMES DE TERRE—[illegible]

[illegible] CUCULLU & JULIAN, No 85, ancien 34, rue Poydras

### DEMOCRATIE NATIONALE.

BUREAU DU COMITÉ EXÉCUTIF POUR L'ETAT DE LA LOUISIANE, Nouvelle-Orléans.

POUR PRÉSIDENT: STEPHEN A. DOUGLAS, DE L'ILLINOIS.

POUR VICE-PRÉSIDENT: HERSCHEL V. JOHNSON, DE LA GEORGIE.

Electeurs présidentiels :

Premier District—Col. MAUNSEL WHITE, Plaquemines, Electeur. CH. BIENVENU, St-Bernard, Substitut.

Deuxième District—PIERRE SOULÉ, Orléans, Electeur. W. G. MULLEN, Orléans, Substitut.

Troisième District—GUSTAVE LEBOY, Jefferson, Electeur. DESIRÉ LEBLANC, Ascension, Substitut.

Quatrième District—J. DUNCAN STUART, Bâton-Rouge, Electeur. W. E. WALKER, Livingston, Substitut.

Cinquième District—Hon. JOSHUA BAKER, Ste-Marie, Electeur. W. W. WHITTINGTON, Rapides, Substitut.

Sixième District—Col. R. D. COLEMAN, [illegible], Electeur. J. H. T. RICHARDSON, Morehouse, Substitut.

Par ordre du Comité Exécutif pour l'Etat de la Louisiane. G. W. MUNDAY, président. Geo. A. FOSDICK, vice-président. LOUIS DUFAU, secrétaire.

### LIBRAIRIE RELIGIEUSE.

Classique et Scientifique,

ORNEMENTS D'EGLISE,

et grande variété.

### CH. GUÉRINEAU, Agent.

167.... Enc. des rues Royale & Orléans.... 167

REÇU par le dernier arrivage de France, [illegible]

### BOULANGERIE A VENDRE.

ON offre à vendre une boulangerie bien achalandée, avec cheval, voiture, etc. [illegible]

### Académie Jefferson,

Rue Bourbon, No 43, Nile-Orléans.

DIRIGÉE PAR

### G. J. LORD.

Les exercices de cette institution ont recommencé le 3 septembre [illegible]

### COLLEGE

Rue Royale, entre Clouet Ecole,

Dirigé par Charles Lavender.

M. LAVENDER a l'honneur d'annoncer aux familles et à ses élèves que la réouverture des classes aura lieu

Lundi, le 3 septembre.

[illegible]

A louer.—A livrer immédiatement.

Une bonne maison et le mobilier, convenant à une petite famille. [illegible] R. DE GOMONRIA, No 75, rue du Camp.

### TABAC MEXIQUE.

30 balles TABAC MEXIQUE, trigos et rapes, à vendre à bon marché par TINCHANT FRÈRES, No 4, Front Levée.

### A VENDRE

DEUX MACHINES A VAPEUR, presque complètes, [illegible] R. A. DE LIZARDI & CO, Rue Bienville, No 2A

### DEMANDE.

UN jeune homme, possédant une belle écriture, et les deux principales langues [illegible]

### A louer.

UNE maison en briques, à deux étages, à l'encoignure des rues St-Thomas et [illegible] X. LAMBERT [illegible]

### A vendre à l'amiable.

[illegible]

VIN..........VIN.

REÇU par le Destiné de Barcelone: [illegible] ANTONIO COSTA, 13, rue de la Douane

### Changement de domicile.

JE préviens le public que je viens de transporter le Bureau de courtage [illegible] J. B. DERBEY, courtier.

### AVIS.

A DATER du 1er courant, M. A. COUTIN, cessé de faire partie de la maison [illegible] BUNGE, BURLAGE & Co., 34, rue Bienville. Nile-Orléans, le 1er septembre 1860.

### AVIS.

LA société qui a existé jusqu'à ce jour, dans cette ville, sous la raison Romagosa & Magi, est dissoute [illegible] F. ROMAGOSA, JAYME MAGI. Nile-Orléans, 5 juillet 1860.

### Changement de domicile.

LOUIS FALK, tailleur, annonce à sa clientèle et au public qu'il a transporté son magasin du No 126, rue Bourbon, au No 36, même rue, entre Bienville et Conti.

### Gelée et pâte de Goyave.

VINGT-CINQ caisses de gelée et de pâte de Goyave, [illegible] CUCULLU & D'MESA, Rue St-Louis, No 5.

### Rhum de la Havane.

DIX pipes rhum blanc de la Havane, de première qualité, en magasin et à vendre par CUCULLU & D'MEZA, Rue St-Louis, No 5.

Bouteilles! Bouteilles!

250 paniers de 100 bouteilles chaque. En magasin et à vendre par A. CARRIERE & Co, 37, Vieille-Levée.

CIGARETTES—[illegible] LA HONRADEZ [illegible] BORNIO & BROTHER, rue Gravier, No 34

DOUBLONS MEXICAINS demandés par T. BAILLY BLANCHARD Jr, 20, Vieille Levée.

EN débarquement de l'Eglantine de Bordeaux—[illegible] T. BAILLY BLANCHARD Jr, 20, Vieille Levée.

SARDINES à l'huile—150 caisses quart de boîtes, à livrer par le navire Rachel, de Bordeaux, à vendre par T. BAILLY BLANCHARD Jr, 20, Vieille Levée.

EN débarquement du navire Globe, du Havre, [illegible] BLANCHIN & GIRAUD, 71, Vieille Levée

ATTENDU incessamment par l'Alice Ball, de Bordeaux—[illegible] BLANCHIN & GIRAUD, 71, Vieille Levée

ATTENDU par le John Carver de Bordeaux—[illegible] BLANCHIN & GIRAUD, 71, Vieille Levée

EN magasin—[illegible] BLANCHIN & GIRAUD, 71, Vieille Levée

MAGNOLIA whisky de S. N. Pike [illegible] B. TURPIN, 36, rue Vieille-Levée

VINS rouges en caisses—Attendu par le John Carver, de Bordeaux: [illegible] QUEYROUZE & LANGSDORFF, 8 à 14 rue St-Louis

VINAIGRE de vin blanc—[illegible] QUEYROUZE & LANGSDORFF, 8 à 14 rue St-Louis

BOUTEILLES vides—[illegible] QUEYROUZE & LANGSDORFF, 8 à 14 rue St-Louis

BOUCHONS de Bidons [illegible] QUEYROUZE & LANGSDORFF, 8 à 14 rue St-Louis

ABSINTHE—[illegible] FREAU & COUTURIE, Rue Gravier, Nos 31 & 33.

### AU PUBLIC

LE droit de propriété des marques des cigares et des cigarettes de la Havane "Le Meridiano," [illegible] ALVAREZ, FERNANDEZ & Co, Rue Vieille-Levée, No 52

DIVERS—[illegible] PAUL JUGE & FASSY, 27 St-Louis

[illegible]

### Ticket National de l'Union.

POUR PRÉSIDENT: JOHN BELL, du Tennessee.

POUR VICE-PRÉSIDENT: EDWARD EVERETT, du Massachusetts.

ELECTEURS PRÉSIDENTIELS POUR LA LOUISIANE:

Premier District Electoral. RIVIERE GARDERE, de St-Bernard, électeur. G. De FERRIET, d'Orléans, substitut.

Deuxième District Electoral. L'HON. RANDELL HUNT, de la N.-Orl., électeur. JULES LAVERGNE, de la Nile-Orléans, substitut.

Troisième District Electoral. CHRISTIAN ROSELIUS, de Jefferson, électeur. DUNCAN S. CAGE, de Terrebonne, substitut.

Quatrième District Electoral. A. G. SUGUA, d'Est-Feliciana, électeur. R. H. FAVROT, d'Ouest Bâton-Rouge, substitut.

Cinquième District Electoral. THOMAS H. LEWIS, d'Opelousas, électeur. VALERE FOURNET, de St-Martin, substitut.

Sixième District Electoral. JOHN RAY, d'Ouachita, électeur. L'HON. B. L. HODGE, de Caddo, substitut.

[illegible]

QUARTIER GENERAL

Comité Exécutif d'Etat

### Parti Constitutionnel de l'Union.

DES MASS MEETINGS seront [illegible] dans toute la ville, avant l'élection présidentielle: [illegible]

Par ordre du comité, S. MUSSON, Président. THOS CURRY, Secrétaire.

### UNION GUARD.

DEUXIÈME DISTRICT.

Ce club se réunit tous les VENDREDIS SOIR, à 7 heures et demie, dans la salle de bal D'ORLÉANS, rue d'Orléans, entre Royale et Bourbon. [illegible] JOHN BELL [illegible] EDWARD EVERETT [illegible]

Par ordre, R. D. HUBBARD, Secrétaire.

### TAPISSERIE ET MEUBLES DE FANTAISIE.

### E. FAY & MASSON,

Rue de Chartres, Nos 99 et 101, entre Conti et St-Louis.

M. E. FAY, venant d'arriver d'Europe, [illegible] E. FAY & MASSON

### Modes nouvelles.

EN DEBALLAGE—Un joli choix d'articles de modes et nouveautés arrivant de Paris, comprenant tels que CHAPEAUX SOIE et VELOURS, PLUMES et FLEURS, VELOURS et SOIERIES pour chapeaux, RUBANS de toutes espèces, OMBRELLES MARQUISES, BLONDES et DENTELLES, PARURES POUR BAL. VOILETTES, GUIPURE, &c., TULLES ILLUSIONS, CRÊPES et TARLATANES, RESILLES EN FILET avec jais, GANTS DE PEAU ET DE SOIE, MANCHETTES TRICOTÉES, BRODERIES, MANTEAUX pour dames et fillettes, CASQUETTES pour garçons et cadets. Aussi—Un assortiment [illegible] J. DEBEE [illegible], 66, rue de Chartres

### TAPIS!

Nouvellement reçus au Magasin Esplanade,

ENCOIGNURE ESPLANADE ET VIEUX CARRÉ.

UN assortiment de divers genres de TAPIS à vendre à très bas prix. DE MONTHOIS & CO

### ENTREPOT DE TAPIS.

Rue de Chartres, No 50.

NOUS offrons maintenant, à BAS PRIX, un stock complet de TAPIS, tels que: Médaillon Wilton, Velours, Tapis de Bruxelles, 3 grains, Ingrains, Vénitiens, Allemands, Cocos, &c.

TOILES CIRÉES de tous les genres [illegible] A. BROUSSEAU & Co.

### GRAND DEBALLAGE

D'HABILLEMENTS A LA MODE,

pour hommes et enfants.

LES soussignés ont l'honneur d'annoncer à leurs clients et au public en général qu'ils viennent de faire le déballage de leur stock d'habillements pour hommes et enfants, confectionnés sur le marché de la Nile-Orléans. [illegible] CRAMON & BAZÉ, 265 Vieille-Levée, près l'encoignure St-Philippe.

### Dissolution de Société.

LA société de commerce existant en cette ville sous la raison de CHAUDET & DESMEIST [illegible]

### AVIS.

LES personnes qui doivent à la société CHAUDET & DESMEIST [illegible] Léon CHAUDET, Liquidateur.

### Grand chemin de fer de la Nouvelle-Orléans, de Jackson et du Nord.

Nile-Orléans, [illegible] 1860.

AVIS est donné au public que cette Compagnie [illegible] E. S. CHARLES, secrétaire

### Couvertures de 3 1/2 points.

AYANT reçu par le navire Adelaïde Bell, du Havre, un assortiment de nos couvertures françaises, [illegible] D. H. HOLMES, 155, rue du Canal,

### GROSJEAN & BENETEAU,

DONT le magasin a été détruit dans l'incendie du 9 courant, [illegible] No 139, rue ROYALE, entre les rues Toulouse et St-Pierre [illegible]

## HOTEL

## DES MARCHANDS,

*A l'encoignure St-Charles et Canal*

Nouvelle-Orléans.

Le plus agréable et le mieux situé de la ville.

PRIX DE LA PENSION :

| | |
|---|---|
| Par jour | $2 |
| Par semaine | 12 |
| Pour les repas seulement | 5 par semaine. |

BRET & HALLER, Propriétaires.

### AVIS.

LES soussignés préviennent leurs clients ainsi que le public en général, qu'ils ont provisoirement transporté leur magasin rue de la VIEILLE-LEVÉE PRES DE L'ENCOIGNURE CONTI. FAURE & HORMAN.

### Chemin de fer Illinois Central.

DEUX convois partent de Caire tous les jours, le matin et le soir, à l'arrivée des convois de la Nile-Orléans, et se relient directement avec toutes les lignes de l'Est et de l'Ouest.

Pour arriver à New-York..........3 jours et 6 heures. " " Boston..........3 jours et 12 heures.

[illegible] W. P. JOHNSON, Agent général pour les passagers, à Chicago. W. R. ARTHUR, [illegible] à Chicago. B. F. LONGLEY, Agent général au Sud, N. O.

### T. BACHELIER,

21 et 23, rue des Ursulines.

[illegible]

### A VENDRE.

Une propriété rue Rempart, entre [illegible]

Vin rouge

CENT VINGT barriques vin rouge [illegible] FREAU & COUTURIE, Nos 31 et 33 rue Gravier.

ATTENDU par le John Carver, de Bordeaux: [illegible] BRULATOUR & Co

EN magasin [illegible]

CHAMPAGNE [illegible]

COGNAC [illegible]

[illegible]

## BITTERS des ARABES

CE cordial dont les effets salutaires ont été si bien appréciés par le public, [illegible]

Dépôt général F. SANCHO, 229 Vieille-Levée, entre Dumaine et St-Philippe.

[illegible]

AU PUBLIC.

## AYA PANA BITTER

Manufacturé par J. Chauvet.

NOTRE longue expérience et les travaux incessants [illegible]

[illegible] J. CAZAUX, importateur, rue Vieille-Levée, 73 [illegible]

### JAMES H. PUTNAM

Autrefois de la maison HALL, RODD & PUTNAM, Facteur de Coton et de Sucre, [illegible] No 31, rue Carondelet

### Changement de magasin.

EDWARD J. NATTES, [illegible] Tchoupitoulas, encoignure Commune.

### Cigares de la Havane.

300,000 CIGARES de la Havane, en Bouaux, de toutes grosseurs, [illegible] Edwd J. NATTES, Rue Tchoupitoulas, No 4, enc. Commune

### Cigares véritables de la Havane.

J'AI en magasin et à vendre [illegible] EDWD J. NATTES, Rue Tchoupitoulas No 4, enc. Commune

### Miel.

44 TIERÇONS miel extra de Cuba, en magasin et à vendre par EDWD J. NATTES, Rue Tchoupitoulas, No 4, enc. Commune

### Pître de Sisal.

30 BALLES, en magasin et à vendre par EDWD J. NATTES, Rue Tchoupitoulas, No 4, enc. Commune

### Miel.

25 BARILS miel extra de Cuba, en magasin et à vendre par Edwd J. NATTES, Rue Tchoupitoulas, No 4, enc. Commune

### Scierie de Brashear-City.

CETTE scierie, située à Brashear-City, est maintenant prête à fournir des cyprès [illegible] BLANCHIN & GIRAUD.

### INSTALLATIONS POUR GAZ.

HENDERSON & GAINES,

100, RUE DU CANAL,

FONT maintenant l'ouverture d'un assortiment de INSTALLATIONS POUR GAZ, [illegible]

### PLEYEL, WOLFF & Co.

### Facteurs de Pianos.

RECOMPENSES OBTENUES.

MÉDAILLES D'OR AUX EXPOSITIONS DE 1827, 1834, 1839, 1844.

Hors de concours en 1849.

Médaille d'honneur à l'exposition universelle en 1855.

Messieurs PLEYEL, WOLFF & Co [illegible]

### Maison à louer.

La grande maison [illegible] rue Bourbon, No 282, [illegible] L. DESSOMMES, Rue des Magasins, No 4.

### A LOUER.

Une propriété, rue Bourgogne, encoignure Orléans. [illegible] EUG. ROCHEREAU & Co, Nos 16 et 18, rue St-Louis

### A LOUER.

Le magasin [illegible] EUG. ROCHEREAU & Co, Nos 16 et 18 rue St-Louis

### MAISON A LOUER.

[illegible]

A louer, la [illegible]

[illegible] W. F. CHAPMAN, [illegible]

MAQUEREAUX NOUVEAUX—[illegible] GABRIEL PASCAL, No 27, rue Vieille-Levée.

COGNAC, genièvre, vin, champagne, sucre, sardines, &c. [illegible] J. & J. TARDOS, 65, rue Vieille-Levée

EN débarquement de la barque Eglantine, venant de Bordeaux—[illegible] J. & J. TARDOS

VIN ROUGE—en barriques [illegible] VOS. MAIGNAN, 17, rue St-Louis

EN débarquement du navire Eglantine, arrivé de Bordeaux: [illegible] HENRY VALETON & Co.

EN débarquement du navire Eglantine [illegible] C. CAVAROC & CO, 118, rue Royale

CHAMPAGNE—[illegible] P. FLASSAN, rue Vieille Levée, Nos 52 et 40

ATTENDU incessamment de Marseille par le navire [illegible] PAUL JUGE & FASSY, 27, rue St-Louis

[illegible] PAUL JUGE & FASSY

### Selles, Eperviers [illegible]

MESSIEURS les habitants et pêcheurs de l'intérieur trouveront chez le soussigné, au plus bas prix de la place, un immense assortiment de selles [illegible] F. LEVERRIER, 78 Chartres.

VIN rouge—[illegible] EUG. ROCHEREAU & Co.

Véritables cigares de la Havane.

1,100,000 CIGARES de la Havane, [illegible] CABALLERO & HASUALDO, No 8, Vieille-Levée, entre Bienville et Conti

EN magasin—[illegible]

[illegible]