Organe officiel de l'Etat de la Louisiane. Le plus ancien journal quotidien Français des Etats-Unis.

CINQ SOUS LE NUMERO

Fondée en 1827

Official organ of the State of Louisiana. The oldest French daily newspaper in the United States.

L'Abeille de la Nouvelle-Orléans.

POLITIQUE LITTÉRATURE — PRO ARIS ET FOCIS — SCIENCES, ARTS

Le seul journal quotidien publié en Français aux Etats-Unis, excepté à New York et San Francisco — The only French daily newspaper in the United States, outside of New York and San Francisco

VOLUME 88 — NOUVELLE-ORLEANS, LUNDI MATIN, 26 JUIN 1916 — NUMÉRO 300

L'Abeille de la Nouvelle-Orléans
JOURNAL QUOTIDIEN.

NEW ORLEANS BEE PUBLISHING CO., Limited

Col. HUGUES J. DE LA VERGNE
PRESIDENT ET DIRECTEUR

Phone Main 3487

Bureaux: 520 rue Conti, entre Décatur et Chartres.

Entered to the second class of mail matter, at the postoffice at New Orleans, La., under Act of March 3, 1879.

L'Abeille est en vente au Kiosque de journaux du "Times Square Building", à New-York.

Prix de l'Abonnement
EDITION QUOTIDIENNE.

Pour les Etats-Unis—
Un an $7.50
Six mois 3.75
Trois mois 1.95
Un mois ..... .70
Une semaine ..... .15
Pour l'Etranger—
Un an $12.15
Six mois 6.10
Trois mois 3.05
Un mois 1.00

Prix de l'Abonnement
EDITION HEBDOMADAIRE.

Pour les Etats-Unis—
Un an $3.00
Six mois 1.50
Trois mois ..... .75
Pour l'Etranger—
Un an $4.00
Six mois 2.00
Trois mois 1.00

Prix de l'Abonnement
EDITION DU DIMANCHE.

Pour les Etats-Unis—
Un an $2.00
Six mois 1.00
Pour l'Etranger—
Un an $3.00
Six mois 1.50
Les abonnements sont invariablement payables d'avance.

AVIS

Avis est, par les présentes, donné, qu'à la prochaine session de l'Assemblée Générale de l'Etat de la Louisiane un Bill sera présenté, demandant que l'Etat de la Louisiane ordonne le vote d'une subvention pour compenser les services légaux de feu Benjamin R. Forman, rendus à l'Etat de la Louisiane dans le procès intitulé "The State of Louisiana vs. The New Orleans Waterworks Company."

mai 29—juin 5 12 19 26

AVIS DE SUCCESSIONS

Succession de Mme Magdalena Wenck, veuve de Frank Carambat.

COUR CIVILE DE DISTRICT pour la Paroisse d'Orléans — No. 100,981 — Division D — Avis est par le présent donné aux créanciers de cette succession et à toutes autres personnes intéressées d'avoir à déduire dans les dix jours qui suivront la présente notification les raisons (s'ils en ont ou peuvent en avoir) pour lesquelles le compte provisoire présenté par Nonna E. Hertel, exécuteur testamentaire de cette succession, ne serait pas approuvé et homologué et les fonds distribués conformément au dit compte.

Par ordre de la Cour
THOMAS CONNELL, Greffier.
HENRY L. SARPY, Avocat.
juin 17 21 26

Succession de Victor Mazerais.

COUR CIVILE DE DISTRICT pour la Paroisse d'Orléans — No. 116,486 — Division C — Avis est par le présent donné aux créanciers de cette succession et à toutes autres personnes intéressées d'avoir à déduire dans les dix jours qui suivront la notification présente les raisons (s'ils en ont ou peuvent en avoir) pour lesquelles le compte final présenté par Manuel Saingolarra, exécuteur testamentaire de cette succession, ne serait pas approuvé et homologué et les fonds distribués conformément au dit compte.

Par ordre de la Cour.
THOMAS CONNELL, Greffier.
LEGIER & GLEASON, Avocats.
juin 21 28—juillet 5

Succession de Mme Mollie M. Flemming, veuve de John V. Geno.

COUR CIVILE DE DISTRICT pour la Paroisse d'Orléans — No. 116,883 — Division B — Attendu que Mlle Elizabeth A. Ealy, une femme seule, a présenté une pétition à la cour dans le but d'obtenir des lettres d'administration dans la succession de Mme Mollie M. Flemming, veuve de John V. Geno, décédée, intestate;

Avis est par le présent donné à tous ceux que cela peut concerner d'avoir à déduire dans les dix jours les raisons pour lesquelles il ne serait pas fait droit à la dite pétition.

Par ordre de la Cour.
THOMAS CONNELL, Greffier.
J. B. ROSSER, Jr., Avocat.
juin 20 21 30

VENTES AUX ENCHERES.

PAR LE SHERIF CIVIL.

ANNONCE JUDICIAIRE.

Vente d'une automobile Studebaker, modèle 1916.

Mme Amanda Fenner vs. Herman Blum.

COUR CIVILE DE DISTRICT pour la Paroisse d'Orléans—No. 116,732 — En vertu d'un writ de fieri facias qui m'a été adressé par l'Honorable Cour Civile de District pour la Paroisse d'Orléans, dans l'affaire ci-dessus intitulée, je procèderai à vendre à l'enchère publique, sur les lieux ci-après désignés, le MERCREDI 5 juillet 1916, à 11 heures du matin, la propriété suivante, décrite à savoir:

Sur la rue, devant l'entrée principale du nouveau Palais de Justice, No. 400 rue Royale, entre les rues Conti et St-Louis:

Une automobile Studebaker, modèle 1916 (patente No. 5806).

Saisie dans le procès ci-dessus

Conditions — Comptant sur les lieux.

LOUIS KNOP,
Shérif Civil, Paroisse d'Orléans.
BURT W. HENRY,
Avocat pour la demanderesse.
juin 23 29—juillet 5

ANNONCE JUDICIAIRE.

Vente d'une propriété de valeur améliorée, du Quatrième District, portant le No. 2228 rue Constance, entre la rue Philip et l'avenue Jackson.

Raymond Gauche vs. Joseph McNamara, Mlle Katie McNamara, et als.

COUR CIVILE DE DISTRICT pour la Paroisse d'Orléans — No. 116,095 — En vertu d'un writ de saisie et de vente qui m'a été adressé par l'Honorable Cour Civile de District pour la Paroisse d'Orléans, dans l'affaire ci-dessus intitulée, je procèderai à vendre à l'enchère publique à la Bourse des Propriétés Foncières, No. 311 rue Baronne, entre les rues Union et Gravier, dans le Premier District de cette ville, le JEUDI 6 juillet 1916, à midi, la propriété suivante, décrite à savoir:

Un certain lot de terre, ensemble avec toutes les bâtisses et améliorations qui s'y trouvent, et tous les droits, voies, privilèges, servitudes, avantages et prescriptions (tant à acquitter qu'à acquérir) y appartenant ou en quelque sorte en dépendant, situé dans le Quatrième District de cette ville, dans l'Ilet No 109, borné par les rues Constance, Laurel, Philip et l'avenue Jackson, désigné comme lot 6 d'un plan particulier du dit ilet, dressé par Louis H. Pilié, voyer, daté le 29 juin 1835, déposé dans le livre des plans de T. Seghers, ancien notaire, comme plan No. 10, d'après lequel le dit lot mesure trente-trois pieds, trois pouces et un demi pouce de face à la rue Constance, sur une profondeur de cent vingt pieds.

Saisie dans le procès ci-dessus.

Conditions — Comptant; l'acquéreur, au moment de l'adjudication, devra faire un dépôt de 10 pour cent du prix d'achat.

LOUIS KNOP,
Shérif Civil de la Paroisse d'Orléans.
GABRIEL FERNANDEZ,
Avocat pour le demandeur.
juin 2 9 16 23 30—juillet 6

ANNONCE JUDICIAIRE.

Vente d'une propriété de valeur améliorée dans le Septième District, portant le numéro municipal 1911 rue Adams (dans l'Ilet des rues Cohn, Burdette et Spruce).

Arthur H. La Cour et als., Liquidators, vs. Mme Louisa Jenks.

COUR CIVILE DE DISTRICT pour la Paroisse d'Orléans — No. 116,102 — En vertu d'un writ de saisie et de vente qui m'a été adressé par l'Honorable Cour Civile de District pour la Paroisse d'Orléans, dans l'affaire ci-dessus intitulée, je procèderai à vendre à l'enchère publique à la Bourse des Propriétés Foncières, No. 311 rue Baronne, entre les rues Union et Gravier, dans le Premier District de cette ville, le JEUDI 29 juin 1916, à midi, la propriété suivante, décrite à savoir:

Un certain lot de terre, avec les améliorations qui s'y trouvent, et toutes les dépendances y appartenant, situé dans le Septième District de cette ville, dans l'Ilet borné par les rues Cohn, Adams, Burdette et Spruce; la dite portion de terre se trouve à une distance de quatre-vingt-dix pieds du coin des rues Cohn et Adams, et mesure trente pieds de face à la rue Adams, par une profondeur de soixante pieds entre lignes parallèles; étant composé des portions à l'arrière des lots originaux désignés par les numéros neuf et dix d'un plan de C. Mitu Williams, daté le 19 décembre 1914, et annexé à un acte passé par devant B. Rouen, notaire, le 25 novembre 1901.

Saisie dans le procès ci-dessus.

Conditions — Comptant; l'acquéreur au moment de l'adjudication devra faire un dépôt de dix pour cent du prix d'achat.

LOUIS KNOP,
Shérif Civil, Paroisse d'Orléans.
KER & FELLIU,
Avocats pour le demandeur.
juin 2 3 8 9 16 23 3—juillet 3 6

VENTES AUX ENCHERES.

PAR LE SHERIF CIVIL.

ANNONCE JUDICIAIRE.

Vente d'un lot de terre de valeur, dans le Premier District, formant le coin de l'avenue Carrollton et la rue D'Hemecourt (dans l'Ilet des rues Pierce et Baudin.)

L. Spiro vs. William Kreider.

COUR CIVILE DE DISTRICT pour la Paroisse d'Orléans — No. 116,378 — En vertu d'un writ de saisie et de vente qui m'a été adressé par l'Honorable Cour Civile de District pour la Paroisse d'Orléans, dans l'affaire ci-dessus intitulée, je procèderai à vendre à la Bourse des Propriétés Foncières, No. 311 rue Baronne, entre les rues Union et Gravier, dans le Premier District de cette ville, le JEUDI 29 JUIN 1916, à midi, la propriété suivante, décrite à savoir:

Un certain lot de terre, ensemble avec toutes les bâtisses et améliorations qui s'y trouvent, etc., dans le Premier District de cette ville, dans l'Ilet No. 760 (anciennement No. 52), borné par l'avenue Carrollton et les rues D'Hemecourt, Pierce et Baudin, et désigné par le No. 16, d'après un croquis annexé à un acte passé devant E. A. Parsons, notaire, le 12 novembre 1906, d'après lequel croquis le lot quatorze forme le coin de l'avenue Carrollton et la rue D'Hemecourt, et mesure trente-deux pieds, un pouce et une ligne de face à l'avenue Carrollton, par une profondeur et façade de cent-vingt pieds à la rue D'Hemecourt, trente-un pieds, onze pouces et cinq lignes de largeur à l'arrière, et cent-dix-sept pieds, un pouce et cinq lignes de profondeur sur la ligne de côté séparant le lot quatorze du lot numéro quinze.

Saisie dans le procès-ci-dessus.

Conditions — Comptant; l'acquéreur, au moment de l'adjudication, devra faire un dépôt de 10 pour cent du prix d'achat.

LOUIS KNOP,
Shérif Civil de la Paroisse d'Orléans.
EDWARD S. SPIRO,
Avocat pour le demandeur.
mai 26—juin 2 9 16 23 28 30

ANNONCE JUDICIAIRE.

Vente d'un lot de terre sur la rue Tonti, entre les rues Annette et St-Antoine.

E. J. Ranson & Son vs. Juliette Victor.

COUR CIVILE DE DISTRICT pour la Paroisse d'Orléans — No. 113,212 — En vertu d'un writ de fieri facias qui m'a été adressé par l'Honorable Cour Civile de District pour la Paroisse d'Orléans, dans l'affaire ci-dessus intitulée, je procèderai à vendre à l'enchère publique, à la Bourse des propriétés Foncières, No. 311 rue Baronne, entre les rues Union et Gravier, dans le Premier District de cette ville, le JEUDI 6 juillet 1916, à midi, la propriété suivante, décrite à savoir:

Un certain lot de terre, avec les améliorations qui s'y trouvent, situé dans le Troisième District de cette ville; le dit lot étant désigné comme lot No. 15, dans l'Ilet No 1177, borné par les rues Tonti, Miro, Annette et St-Antoine, mesurant trente pieds de face à la rue Tonti, sur une profondeur de cent cinquante pieds.

Saisie dans l'affaire ci-dessus.

Conditions—Comptant; l'acquéreur devant au moment de l'adjudication faire un dépôt de dix pour cent du prix d'achat.

LOUIS KNOP,
Shérif Civil de la Paroisse d'Orléans.
OSCAR SCHREIBER,
Avocat pour le demandeur.
juin 3 9 16 23 30—juillet 5 6

ANNONCE JUDICIAIRE.

Vente d'un assortiment de meubles de maison, installations, divers objets, etc.

Succession Francis Tomeny vs. C. O. Weber.

COUR CIVILE DE DISTRICT pour la Paroisse d'Orléans — No. 116,561 — En vertu d'un writ de fieri facias qui m'a été adressé par l'Honorable Cour Civile de District pour la Paroisse d'Orléans, dans l'affaire ci-dessus intitulée, je procèderai à vendre aux enchères publiques, sur les lieux ci-après désignés, le MERCREDI 5 juillet 1916, à 10 heures 30 du matin, la propriété suivante, décrite à savoir:

A mon entrepôt, Nos. 508-512 rue Chartres:

Un fort lot de meubles de maison, assortis, installations, ustensiles, divers objets, etc., comme d'après l'Inventaire, et aussi une bibliothèque, un bureau, etc.

Saisie dans le procès ci-dessus.

Conditions—Comptant sur les lieux.

LOUIS KNOP,
Shérif Civil de la Paroisse d'Orléans.
JOHN J. McCLOSKEY,
Avocat pour la demanderesse.
juin 24 29—juillet 5

ANNONCE JUDICIAIRE.

Vente d'une part d'intérêt représentant les trois quarts indivis d'une propriété de valeur améliorée du Premier District, portant les numéros municipaux 1367 et 1369 rue Clara, entre les rues Erato et Thalia.

Annie Bertucci, veuve de C. Ingargiola, vs. Jessie O. Cappel et Joseph Gordon et als.

COUR CIVILE DE DISTRICT pour la Paroisse d'Orléans — No. 113,120 — En vertu d'un writ de fieri facias contre Testor Louis, veuve de Leo Franklin, et contre Margaret Franklin, qui m'a été adressé par l'Honorable Cour Civile de District pour la Paroisse d'Orléans, dans l'affaire ci-dessus intitulée, je procèderai à vendre à l'enchère publique, à la Bourse des Propriétés Foncières, No. 311 rue Baronne, entre les rues Union et Gravier, dans le Premier District de cette ville, le JEUDI 6 juillet 1916, à midi, la propriété suivante, décrite à savoir:

Tout le droit, titre et intérêt des défenderesses, Testor Louis, veuve de Leo Franklin, et de Margaret Franklin, comprenant la part d'intérêt représentant les trois quarts indivis dans la propriété suivante:

Un certain lot de terre, avec les améliorations, etc., situé dans le Premier District de cette ville, dans l'Ilet 121, borné par les rues Clara, Willow, Erato et Thalia, lequel lot est de moitié vers la rue Erato du lot désigné par la lettre A, d'un croquis fait par J. A. D'Hémécourt, député voyer, daté le 31 décembre 1862, annexé à une vente à M. Crodespeed pardevant J. Cohn, ancien notaire, le 8 janvier 1864, lequel lot se trouve à une distance de quarante pieds du coin des rues Clara et Erato, mesure de la trente pieds de face à la rue Clara, sur une profondeur de soixante-trois pieds quatre pouces entre lignes parallèles, et fait aussi partie des lots originaux 1 et 2 près de l'arrière d'après un plan de Hodin & Schlaibaum, voyers, daté le 27 mars 1851, déposé dans les archives de T. O. Stark, ancien notaire.

Saisie dans le procès-ci-dessus.

Conditions — Comptant; l'acquéreur au moment de l'adjudication devra faire un dépôt de dix pour cent du prix d'achat.

LOUIS KNOP,
Shérif Civil de la Paroisse d'Orléans.
KER & FELIU,
Avocats pour la demanderesse.
juin 2 3 9 16 23 30—juillet 5 6

VENTES AUX ENCHERES.

PAR LE SHERIF CIVIL.

ANNONCE JUDICIAIRE.

Vente de propriété améliorée, de valeur, dans le Premier District, portant les numéros municipaux 2317, 2319 et 2322 rue Baudin, (dans l'Ilet des rues Rendon et Banks et l'avenue Hagan).

The Savings and Homestead Association vs. Mme Anna McNeil, veuve de Henry L. Chase.

COUR CIVILE DE DISTRICT pour la Paroisse d'Orléans — No. 113,067 — En vertu d'un writ de saisie et de vente qui m'a été adressé par l'Honorable Cour Civile de District pour la Paroisse d'Orléans, dans l'affaire ci-dessus intitulée, je procèderai à vendre à l'enchère publique à la Bourse des Propriétés Foncières, No. 311 rue Baronne, entre les rues Union et Gravier, dans le Premier District de cette ville, le JEUDI 13 juillet 1916, à midi, la propriété suivante, décrite à savoir:

Deux certains lots de terre, situés dans le Premier District de cette ville, dans l'Ilet borné par les rues Baudin, Rendon et Banks et l'avenue Hagan, désignés comme lots Nos. 26 et 27 et mesurant, chacun, vingt-neuf pieds de face à la rue Baudin par une profondeur de cent seize pieds; ensemble avec toutes les bâtisses et améliorations qui s'y trouvent, et tous les droits, voies, privilèges, servitudes, avantages et dépendances y appartenant ou de quelque sorte s'y rattachent.

Saisie dans le procès ci-dessus.

Conditions — Comptant; l'acquéreur au moment de l'adjudication devra faire un dépôt de dix pour cent du prix d'achat.

LOUIS KNOP,
Shérif Civil de la Paroisse d'Orléans.
HENRY G. McCALL,
Avocat pour la demanderesse.
juin 10 16 23 30—juillet 7 12 13

ANNONCE JUDICIAIRE.

Vente de propriétés améliorées, de valeur, dans le Premier District.

1o—Formant le coin des rues Melpomène et Fréret, et portant les numéros municipaux 2581 et 2583 rue Melpomène.

2o—Portant les numéros municipaux 2618 et 2620 rue Melpomène, entre les rues Sud Robertson et Magnolia.

Jackson Building and Loan Association vs. Mme E. J. Madden.

COUR CIVILE DE DISTRICT pour la Paroisse d'Orléans—No. 116,758—En vertu d'un writ de saisie et de vente, qui m'a été adressé par l'Honorable Cour Civile de District pour la Paroisse d'Orléans, dans l'affaire ci-dessus intitulée, je procèderai à vendre à l'enchère publique, à la Bourse des Propriétés Foncières, No. 311 rue Baronne, entre les rues Union et Gravier, dans le Premier District de cette ville, le JEUDI 20 juillet 1916, à midi, la propriété suivante, décrite à savoir:

1o—Un certain lot de terre, ensemble avec les bâtisses et les améliorations qui s'y trouvent, et tous les droits, voies, privilèges, servitudes et avantages y appartenant, situé dans le Premier District de cette ville, dans l'Ilet No. 384, borné par les rues Melpomène, Fréret, Thalia et Locust (maintenant Sud Robertson), désigné comme lot numéro quatorze, et mesurant trente-et-un pieds, sept pouces et sept lignes de face à la rue Melpomène, par une profondeur et face de cent pieds sur la rue Fréret.

2o—Un certain lot de terre, ensemble avec toutes les bâtisses et améliorations qui s'y trouvent, et tous les droits, voies, privilèges, servitudes et avantages y appartenant et en dérivant, situé dans le Premier District de cette ville, dans l'Ilet No. 388, borné par les rues Melpomène, Locust (maintenant Sud Robertson), Terpsichore et Magnolia, désigné par le numéro huit sur un plan de Reizenstein, déposé dans les archives de E. Barnett, ancien notaire, daté du 20 décembre 1865. Le dit lot mesure trente-et-un pieds sept pouces de face à la rue Melpomène, par une profondeur de cent vingt-sept pieds et neuf pouces, entre lignes parallèles.

Saisie dans le procès ci-dessus.

Conditions—Comptant; l'acquéreur devant au moment de l'adjudication faire un dépôt de dix pour cent du montant du prix d'achat.

LOUIS KNOP,
Shérif Civil de la Paroisse d'Orléans.
EMILE JOMES,
Avocat pour la demanderesse.
juin 17 19 23 30—juillet 7 11 20

ANNONCE JUDICIAIRE.

Vente d'une propriété améliorée de valeur dans le Septième District, portant le numéro municipal 1315 rue Léonidas (dans l'Ilet des rues Birch, Jeannette et Joliet).

Morris Feilel vs. Hypolite Vincent.

COUR CIVILE DE DISTRICT pour la Paroisse d'Orléans — No. 116,352 — En vertu d'un writ de fieri facias qui m'a été adressé par l'Honorable Cour Civile de District pour la Paroisse d'Orléans, dans l'affaire ci-dessus intitulée, je procèderai à vendre à l'enchère publique à la Bourse des Propriétés Foncières, No. 311 rue Baronne, entre les rues Union et Gravier, dans le Premier District de cette ville, le JEUDI 20 juillet 1916, à midi, la propriété suivante, décrite à savoir:

1o—Une petite portion de terre, avec toutes les dépendances y appartenant, située dans le Septième District de cette ville (anciennement Carrollton), dans l'Ilet No. 198, borné par les rues Jeannette, Birch, Léonidas et Joliet, étant l'arrière extrême du lot No. 10 qui forme le coin des rues Jeannette et Léonidas; la dite portion présentement vendue se trouve à une distance de quatre-vingt-dix pieds du coin des rues Jeannette et Léonidas, et mesure trente pieds de face à la rue Léonidas, par une profondeur de trente pieds, entre lignes parallèles.

2o—Une petite portion de terre, ensemble avec toutes les améliorations qui s'y trouvent et toutes les dépendances y appartenant, située dans le Septième District de cette ville (anciennement Carrollton), dans l'Ilet No. 198, borné par les rues Jeannette, Birch, Léonidas et Joliet, et doit être prise à une distance de quatre-vingt pieds du coin des rues Jeannette et Léonidas du lot No. 10 qui forme le coin des rues Jeannette et Léonidas, et cette portion mesure dix pieds de face à la rue Léonidas par une profondeur de trente pieds, entre lignes parallèles.

Saisie dans le procès ci-dessus

Conditions — Comptant; l'acquéreur au moment de l'adjudication devra faire un dépôt de dix pour cent du prix d'achat.

LOUIS KNOP,
Shérif Civil de la Paroisse d'Orléans.
ARTHUR B. LEOPOLD et GERALD NETTER,
Avocats pour le demandeur.
juin 16 17 23 30—juillet 7 14 19 20

AVIS A NOS ABONNES.

Toujours soucieux de servir nos lecteurs avec ponctualité nous serions très reconnaissants aux personnes qui ne recevraient pas leur journal régulièrement, de nous prévenir au plus vite. Téléphonez Main 3187.

VENTES AUX ENCHERES.

PAR LE SHERIF CIVIL.

ANNONCE JUDICIAIRE.

Vente d'une grande portion de terre de valeur, dans le Septième District, formant le coin de la Place Neron et la rue Fern (dans l'Ilet des rues Short et Claiborne. Mesure 60'x129').

Union Homestead Association vs. Millard C. Baker.

COUR CIVILE DE DISTRICT pour la Paroisse d'Orléans — No. 116,370 — En vertu d'un writ de saisie et de vente qui m'a été adressé par l'Honorable Cour Civile de District pour la Paroisse d'Orléans, dans l'affaire ci-dessus intitulée, je procèderai à vendre à l'enchère publique à la Bourse des Propriétés Foncières, No. 311 rue Baronne, entre les rues Union et Gravier, dans le Premier District de cette ville, le JEUDI 29 juin 1916, à midi, la propriété suivante, décrite à savoir:

Un certain morceau ou portion de terre, ensemble avec toutes les bâtisses et améliorations qui s'y trouvent, et les droits, voies, privilèges, servitudes et avantages y appartenant ou en quelque sorte en dépendent, situé dans le Septième District de cette ville de la Nouvelle-Orléans, dans l'Ilet No. 319, se trouvant à la Place Neron (anciennement rue Neron), la rue Fern (anciennement Washington), les rues Short et Claiborne (anciennement rue Mobile), désigné par la lettre A, d'après un certificat d'arpentage fait par C. Uncas Lewis, D. C. S., le 27 octobre 1911, annexé à un acte passé pardevant Alphonse J. Cuneo, notaire, le 30 octobre 1911, et mesurant soixante pieds de face à la place Neron sur une profondeur et façade à la rue Fern de cent vingt pieds entre lignes égales et parallèles.

Saisie dans le procès ci-dessus.

Conditions — Comptant; l'acquéreur au moment de l'adjudication devra faire un dépôt de dix pour cent du prix d'achat.

LOUIS KNOP,
Shérif Civil de la Paroisse d'Orléans.
CARROLL & CARROLL, HENRY G. McCALL,
Avocats pour la demanderesse.
mai 27—juin 2 9 16 23 28 29

ANNONCE JUDICIAIRE.

Vente d'un lot de terre, de valeur, dans le Septième District, sur la rue Cohn, entre les rues Adams et Hillary.

Delta Lumber Co. vs. James A. Sample.

COUR CIVILE DE DISTRICT pour la Paroisse d'Orléans — No. 116,534 — En vertu d'un writ de saisie et vente qui m'a été adressé par l'Honorable Cour Civile de District pour la Paroisse d'Orléans, dans l'affaire ci-dessus intitulée, je procèderai à vendre à l'enchère publique, à la Bourse des Propriétés Foncières, No. 311 rue Baronne, entre les rues Union et Gravier, dans le Premier District de cette ville, le LUNDI 13 juillet 1916, à midi, la propriété suivante, décrite à savoir:

Une certaine portion de terre, avec les améliorations qui s'y trouvent, etc., situé dans le Septième District de cette ville, dans l'Ilet No. 219, borné par les rues Cohn, Adams, Hillary et Hickory, mesurant vingt-cinq pieds de face à la rue Cohn, par une profondeur de cent cinquante pieds d'un côté, cent vingt pieds sur la ligne du lot No. 12; de là trente pieds sur une ligne continuant vers la rue Adams; de là une deuxième profondeur de trente pieds à une ligne à l'arrière, et sur la dite ligne mesurant cinquante-cinq pieds, et composé de la majeure partie du lot No. 11, et trente pieds par vingt-sept pieds six pouces à l'arrière du lot No. 12.

Saisie dans le procès ci-dessus.

Conditions — Comptant; l'acquéreur doit au moment de l'adjudication faire un dépôt de dix pour cent du prix d'achat.

LOUIS KNOP,
Shérif Civil de la Paroisse d'Orléans.
JOSEPH LAUTENSCHLAEGER,
Avocat pour la demanderesse.
juin 10 11 16 23 30—juillet 7 13

PAR LE CONSTABLE

ANNONCE JUDICIAIRE.

John C. Rice vs. John A. Kennedy.

PREMIERE COUR DE CITE de la Nouvelle-Orléans — No. 75,903 — En vertu d'un writ de fieria facias qui m'a été adressé par l'Honorable Première Cour de Cité pour la Paroisse d'Orléans, dans la cause ci-dessus intitulée, je procèderai à vendre aux enchères publiques à mon entrepôt, Nos. 727-729 rue St-Louis, dans le Deuxième District de cette ville, le LUNDI 3 juillet 1916, à 11 heures du matin, la propriété suivante, décrite à savoir:

Un piano Marshall & Wendell, une écharpe, un tabouret.

Saisie dans le procès-ci-dessus.

Conditions: Comptant.

P. McGILL,
Constable de la Première Cour de Cité pour la Paroisse d'Orléans.
JOHN WAGNER,
Avocat pour le demandeur.
juin 24 28—juillet 2

ANNONCE JUDICIAIRE.

Levi Stevenson vs. Charles Poretti.

PREMIERE COUR DE CITE de la Nouvelle-Orléans — No. 73,559 — En vertu d'un writ de fieri facias qui m'a été adressé par l'Honorable Première Cour de Cité pour la Paroisse d'Orléans, dans la cause ci-dessus intitulée, je procèderai à vendre à l'enchère publique en mon entrepôt, No. 714 rue St-Louis, dans le Deuxième District de cette ville, le LUNDI 3 juillet 1916, à 11 heures 30 du matin, la propriété suivante, décrite à savoir:

Une motocyclette à panier.

Saisis dans le procès ci-dessus.

Conditions—Comptant.

P. McGILL,
Constable de la Première Cour de Cité pour la Paroisse d'Orléans.
JEWELL SPERLING,
Avocat pour le demandeur.
juin 24 28—juillet 2

ANNONCE JUDICIAIRE.

Francis L. Martin vs. Robert H. Tarrant.

PREMIERE COUR DE CITE de la Nouvelle-Orléans — No. 72,399 — En vertu d'un writ de fieri facias qui m'a été adressé par l'Honorable Première Cour de Cité pour la Paroisse d'Orléans, dans l'affaire ci-dessus intitulée, je procèderai à vendre à l'enchère publique à mon entrepôt Nos. 727-729 rue St. Louis, dans le Deuxième District de cette ville, le SAMEDI 1er juillet 1916, à 11 heures du matin, la propriété suivante, décrite à savoir:

Tout le droit, titre et intérêt au droit d'occupation de Robert H. Tarrant, du local, ou de n'importe qu'elle partie, No. 1501 avenue Peters, au coin de la rue Pitt.

Saisie dans le procès ci-dessus.

Conditions — Comptant.

P. McGILL,
Constable de la Première Cour de Cité pour la Paroisse d'Orléans.
SPEARING & McL. FAYSSOUX,
Avocats pour le demandeur.
juin 20 21 30

VENTES AUX ENCHERES.

PAR LE SHERIF CIVIL.

ANNONCE JUDICIAIRE.

Vente d'un assortiment de meubles de maison.

George Koffskey vs. M. et Mme Leonard Keiffer

COUR CIVILE DE DISTRICT pour la Paroisse d'Orléans — No. 108,977 — En vertu d'un writ de fieri facias qui m'a été adressé par l'Honorable Cour Civile de District pour la Paroisse d'Orléans, dans l'affaire ci-dessus intitulée, je procèderai à vendre à l'enchère publique, sur les lieux ci-après désignés, le JEUDI 29 juin 1916, à 10 heures 30 du matin, la propriété suivante, décrite à savoir:

A mon entrepôt, Nos. 508 à 512 rue Chartres, un lot assorti de meubles de maison, installations, objets divers, etc., comme d'après l'inventaire.

Saisie dans le procès ci-dessus.

Conditions — Comptant sur les lieux.

LOUIS KNOP,
Shérif Civil de la Paroisse d'Orléans.
ERASTE VIDRINE,
Avocat pour le demandeur.
juin 18 21 29

VAPEURS.

Compagnie Générale Transatlantique
LIGNE FRANÇAISE
SERVICE POSTAL RAPIDE
NEW YORK-BORDEAUX-PARIS
SS. CHICAGO ..... 1er juillet, 3 p. m.
SS. ROCHAMBEAU ..... 8 juillet, 3 p. m.
SS. LA TOURAINE ..... 15 juillet, 3 p. m.
F. J. ORTILA, AGENT GENERAL DU SUD,
342 rue Commune, Nouvelle-Orléans.

Vous servez vous d'Huile d'Olive Pure?
Il y a une grande différence entre l'huile d'olive pure et les autres.
ITALIAN BEAUTY
Est absolument pure — extraite d'olives mûres, choisies en Italie et importée dans ce pays. Supérieure à toutes les autres pour usage médical, insurpassable pour embellir la peau.
Bouteilles de 10 oz. 30c
Litres (canettes pleine mesure) 90c
Gallons (canette pleine mesure) 3.50
Une huile parfaite pour usage médicinal intérieur ou extérieur. Elle a toujours bon goût et est toujours fraiche. Demandez-en à votre pharmacien. S'il ne peut pas vous en fournir, téléphonez ou écrivez
V. S. DANTONI
520 Rue Hôpital. Phone Hem. 1779
En faisant vos emplettes mentionnez l'Abeille, S. V. P. — 1 déc—1 an—dim

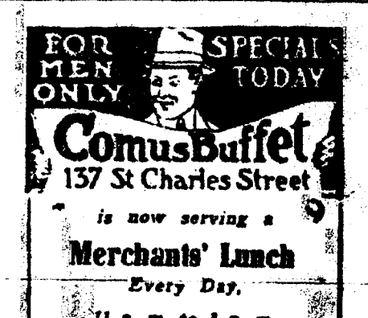

ComusBuffet
137 St Charles Street
is now serving a
Merchants' Lunch
Every Day,
11 a. m. to 3 p. m.
30c
including either coffee and cream, cold milk or beer.
Music: Violin Virtuoso
En faisant vos emplettes mentionnez l'Abeille, S. V. P.

POURQUOI NE PAS
Porter des Verres à la Mode?
S'il vous faut vous servir de Verres, pourquoi ne pas en avoir qui seyent au visage, au lieu de ces vieux verres styles à petites lentilles?
Procurez-vous les Verres DE NOTRE FABRIQUE: Ils donnent "du chic" à vos verres aussi bien qu'à vous-même —et ils ne coûtent pas plus que les anciens Verres d'occasion, "choisis au petit bonheur".
NOUS POUVONS COPIER TOUTES LENTILLES.
"THE OPTICAL SHOP"
J. W. STACK, Opticien, 736 rue Canal.
En faisant vos emplettes mentionnez l'Abeille, S. V. P.
11 juin—11 dim

TOITURES
Froncées, plissées "V", en caoutchouc.
Tuiles en métal galvanisé.
Fourneaux et poêles à huile.
B. V. REDMOND & SON,
314-316-318-320 rue Chartres.
Phones Main 1656 1657.
19 jan—1 an
En faisant vos emplettes mentionnez l'Abeille, S. V. P.