SANGSUES.

35 MILLE sangsues de premiere qualité, recemment reçues [illegible] par L. DELOCHE, pharmacien encoignure Dumaine et Bourbon.

BALANCES DE SECONDE MAIN—2 paires balances [illegible] à coton, en parfait [illegible] à bas prix par
J. U. LAVILLEBEUVRE, 80, rue du Canal.

J. U. LAVILLEBEUVRE a transporte son bureau au [illegible] Canal, entre Royale et Bourbon.

P. F. DE GOURNAY, Collecteur,
No. 17 Passage de la Bourse, entre St. Louis et Conti.

S'[illegible] comptes a collecter à une commission [illegible] desarrangemens avec messieurs [illegible] medecins pour se charger de leurs [illegible] annuellement; s'obligeant à [illegible] s'il est nécessaire pour toutes [illegible] pour la campagne ou toute [illegible] toutes poursuites judiciaires à [illegible] les loyers de maisons et de [illegible] leur confiance sont [illegible] personnes suivantes:

A. Bonblanc, J. R. Jennings, J. A. Baudoin, A. Mazureau, Doct. J. C. Landreaux, Doct. Von Poelnitz, Doct. C. Faget.

PAUL ALDIGÉ & Co.
MAISON ROUGE, ENTRE LES DEUX MARCHÉS.
Vente en gros et en détail.

LES soussignés previennent Messieurs les habitans et [illegible] qu'ils viennent, par de nouveaux arrangemens [illegible] d'augmenter leur [illegible] marchandises sèches et chaussures [illegible] des prix bien au-dessous de ceux [illegible] jusqu'à ce jour. [illegible] trouveront constamment chez [illegible] assortiment des objets suivants [illegible]

[illegible] complet de chaussures pour [illegible]
7 septembre 1846. PAUL ALDIGÉ & Co.

TAPIS! TAPIS! A BAS PRIX.
No. 2 [illegible] DOUANE, ET No. 26, RUE DE CHARTRES.
Entrée par l'une ou l'autre rue.

E[illegible] nous avons reçu par le [illegible] stock [illegible]

[illegible] DAVID & CHAPUS, 93 et 95 rue de Chartres.

Marchandises Seches a bon marche.
[illegible] HARROD, DARLING & Co., 49 rue Commune.

BOTTES, SOULIERS ET BRODEQUINS—[illegible] caisses [illegible] en debarquement [illegible] à vendre par G. W. DUNBAR, 30 Douane.

BOIS DE CHAUFFAGE, BON MARCHE.
[illegible] PERILLIAT, au Vieux Bassin, [illegible]

B[illegible] St. Louis et Toulouse. 9 sept

CHAUSSONS DE LAINE.
[illegible] DUFOUR, DURAND & Co., 25 rue de Chartres.

D[illegible] Bordeaux [illegible] Brunetau & Co. [illegible] RAYMOND CAHUZAC, 34 Vieille Levée.

A VENDRE [illegible] en debarquement du [illegible] 3/4 7/8, 4/4, 5/4 et 6/4 [illegible] DAVID & CHAPUS, 93 rue Chartres.

Dentelles et Rubans, chez DA[VID & CHAPUS] [illegible] 9 sept.

G[illegible] MOLIER, 90, St. Louis.

S[illegible] J. M. CABALLERO, 32 Vieille Levée.

T[illegible] J. M. CABALLERO, 32, Vieille Levée.

ANCRE [illegible] de seconde [illegible] avec chaîne [illegible] J. F. BERCIER & Co., 54, Vieille Levée.

LISSEURS [illegible] 54 colis eau de vie [illegible] ROBERTS & HALL, 75 Magasins

SE[illegible] ROBERTS & HALL, 75 Magasins.

P[illegible] ROBERTS & HALL, 75 Magasins.

BOUGIES DE BALEINE—100 caisses New Bedford, à vendre par NORCROSS & FOSDICK, 40, rue Gravier.

S[illegible] NORCROSS & FOSDICK, 40, Gravier.

INDIGO—[illegible] Caracas, premiere sorte, à vendre par NORCROSS & FOSDICK, 40 rue Gravier.

MAQUEREAUX—300 barils grands maquereaux, [illegible] NORCROSS & FOSDICK, 40 rue Gravier.

C[illegible] 300 barillets de Boston, à vendre par NORCROSS & FOSDICK, 40 rue Gravier.

CAFE—250 sacs Java, vieux gouvernement, 1re qualité, à vendre par NORCROSS & FOSDICK, 40 rue Gravier.

SUCRE raffiné de Boston—400 colis, sucre en pains, en morceaux et en poudre, en magasin, à vendre par NORCROSS & FOSDICK, 40 rue Gravier.

THE—600 colis en boites de six, douze et treize livres [illegible] souchong, young hyson, etc., à vendre par NORCROSS & FOSDICK
17 sept 40, rue Gravier

TOILE, Corde d'emballage, et ficelle—420 pièces toile du Missouri et du Kentucky,
780 rouleaux corde do. do.
130 balles ficelle, à vendre par
G & R BUCHANAN & Co.

AUX MARCHANDS DE GROCERIES.
REÇU au No 22, rue de Chartres, en consignation, un lot de saucissons de Boulogne et de Lyon, qui seront vendus à des termes très avantageux.
15 avril D. H. HOLMES.

AU COURS D'ECRITURE, DE MM. DOLBEAR.
RUE DU CAMP, NO. 15.

LES écoliers depuis l'age de 7 jusqu'à 50 ans, recevront des leçons qui leur donneront un stile une écriture franche, rapide et élégante.
Les écoliers écrivent de 9 heures à midi, ou de 4 heures à 9 P. M. Les Dames de 5 à 6 heures P. M. 15 sept—30

MARCHANDISES SECHES.
LE soussigné a reçu par les derniers arrivages d'Europe et du Nord, un grand assortiment de marchandises pour la saison, parmi lesquels se trouvent les articles suivants qu'il offre à vendre à très bas prix:
Indiennes françaises en couleur et dessins à la mode,
Dito do gros bleu deuil et demi-deuil,
Dito Anglaises et Americaines en couleur, à petits et grands dessins,
Dito do do pour deuil et demi-deuil,
Dito unies françaises, chamois bleu et rouge p. meub
Dito à raies satinées, do do do,
Bordures d'Indienne assorties pour meubles,
Damas laine en simple et double largeur pour meubles,
Dito laine et coton différentes couleurs, dessins riches,
Cachemires d'Ecosse et mousseline de laine à la mode,
Mousseline de laine et Barege unis, en rose, bleu et blanc,
Dito do do pour deuil et demi-deuil,
Merinos et Cachemires français, noirs et en couleurs,
Dito anglais noir et en couleur; Alpacas unis, noir et bleu de France,
Alepines et Prunelles noires; Etamines noires et vertes,
Soie d'Italie et taffetas cuit, noir en simple et grande lgr.
Poult de soie, Reps et gros de Naples frais, pour robes,
Robes de barege, crêpe et gaze pour bal,
Pekin noir, glace et satine, à raies et à carreaux,
Moires noirs et en couleur; Satins unis, noirs et en couleur, Gros de Naples unis, noir et en couleur,
Dito Reps et pekins en couleur, à raies et à carreaux.
Dito Levantines et foulards en couleur, à carreaux,
Velours à carreaux, satins noirs, unis et façonnes et cachemires pour gilets,
Velours de soie et coton noirs; Serges soie et en laine pour tailleurs,
Cordonnet de soie et soie à coudre, noire et en couleur
Châles Indous, cachemires d'Ecosse, Thibet et mousseline de laine, châles de laine à raies, carreaux et damassés; dito 4, 5, 6, 7 et 8/4; Merinos et mousseline de laine noirs; dito 5, 7 et 8/4 soie noire et en couleur.
Cravates, pointes et fichus en gros de Naples, velour, cachemire et mousseline de laine pour dames,
Barege vert pour voiles et taffetas cuit,
Voilettes et echarpes en dentelles moirées et blanches,
Echarpes de soie, cachemire et barege,
Cravattes et echarpes satin noir, et en couleur pour hms
Dito gros de Naples noir et en couleurs,
Cols mousseline et jaconats, brodes, unis et garnis,
Guimpes, fichus et robes, mousseline brodées,
Manchettes de mousseline, batiste et jaconats, unies et brodees; Bandes de mousseline, batiste et jaconats brodees, et à rivière; Entredeux et fistons mousseline, batiste et jaconats brodes,
Dentelles et entredeux Valenciennes; dito Mérinos et point de Paris,
Dentelles et entredeux coton et imitation Valenciennes,
Dentelles noires et filets mouchetés,
Bobinet 4/4 blanc et noir, unis et moucheté; Gaze lisse et crêpe noir,
Voiles et mouchoirs de crêpe lisse pour deuil,
Toiles d'Irlande, de Paris et Bretagne; dito do 5, 8, 9, 10 12/4, à draps, et pour taies d'oreiller,
Dito Cretonnes 5, 6 et 12/4 do, ouvrés et damassés pour nappes et serviettes,
Nappes et serviettes damassés; Nappes damassées et en toile écrue
Serviettes ouvrées et en toile avec liteaux en couleur,
Tapis de laine pour pianos et pour tables,
Baizes vertes et en couleur, et toiles cirées,
Casimirs français, fantaisie à raies et à carreaux,
Dito do noirs, unis, satinés et façonnés,
Dito anglais et americains, noirs et en couleurs,
Draps français et anglais, noirs, bleus, et en couleur,
Castor français pour paletots; Tartans à carreaux, cachemires et casimirs légers pour enfants,
Turitaine, laine rouge et bougran pour tailleurs,
Gants de peau Jouvin et Castors, noirs et blancs, et en couleur, pour femmes; Gants de peau blancs longs et demi longs; dito de soie blancs, noirs, et en couleur pour hommes et pour femmes; dito Cachemire et Thibet pour hommes, femmes et enfants; dito coton et fil d'Ecosse, en couleur et blanc,
Mitaines laine et coton avec doigts,
Gants et mitaines à filets, noirs pour dames; dito do longs,
Bonnets de laine et fil d'Ecosse pour femmes et enfans,
Dito coton blanc et soie pour hommes et enfants,
Mouchoirs foulard soie, unis et croises pour hommes,
Foulards coton et filoselle,
Mouchoirs imitation madras en couleur, deuil et demi deuil; Mouchoirs et châles d'Indienne française,
Parapluies français en soie souple, cuite, 22, 24, 26, 28, 30, 32 et 34 pouces,
Ombrelles de soie Caméléon, poult de soie et moiré, en couleurs noires et blanches,
Chemises soie, merinos et coton pour hommes et femmes; Caleçons, Merinos et coton blanc et écru pour hom
Flanelles rouges, Thibet unis et croises,
Mousseline flanelle, et flanelle gaze,
Boutons pour habits et gilets en metal et etoffes,
Dito pantalons et paletots; dito nacre fil et percale pour chemises,
Dito jais et dores pour habillements d'enfans,
Galons et lacets de fil français et allemand,
Corsets français et lacets de soie et filoselle; Rubans satin et taffetas noirs et en couleur; Cols de mousseline jaconats, mouchoirs batiste brodes à rivière,
Mouchoirs batiste blancs, imprimes, à raies et à ourlets
Dito do brodes et à rivière; dito do coton brodes et à vignettes,
Batiste blanche et Linon écru; do jaconats et percales
Percales brodees, bazins à petites raies pour meublées,
Mousselines suisses unies et tarlatanes blanches,
Mousselines et jaconats à raies et à carreaux,
Rideaux de mousseline brodee et mousseline damassée,
Courtepointes en pique blanches et en couleur; Couvertures françaises en laine et merinos et molleton blanc pour grands lits.
10 nov CH.A. BARRIERE, 20, rue de Chartres.

HABILLEMENS D'ÉTÉ DU DERNIER GENRE.
ALFRED MUNROE, rue des Magasins, No. 34, a reçu par les derniers arrivages, un grand assortiment d'Habillemens d'ete, faits dans le meilleur genre et avec les meilleurs materiaux. Les acheteurs sont pries de venir examiner ce stock avant d'aller acheter ailleurs.

HABITS
En merinos, habits de toile, levites, paletots, levites de superieurs à toute ce qui a ete importe ici; alpaca en paramatta, cachemirette, toile à carreaux; habits [illegible]
PANTALONS
En merinos d'excellente qualite, en paramatta, drap d'ete, coton cachemirette, cotonnade française et américaine en coutil français, en toile à carreaux, en toile Union et drill de fil blanc.
GILETS.
En satin noir et couleur fantaisie, soie legere, pique de Marseille blanc, uni et rayé, chale à petits dessins; ainsi qu'un bel assortiment de gilets en pique de Marseilles, en couleurs, bombazin noir, soie de reps, &c.
CHEMISES ET ARTICLES DE FANTAISIE.
Chemises en coton, avec devants en toile, chemises en toile tout fil, idem rayees avec devants en toile, id. rayees tout fil, idem mousseline rayee, idem guingham et calicot; chemises de peau et caleçons en coton, soie, merinos, toile et mousseline; chaussettes, mouchoirs, cravates, bretelles, soie et coton, parapluies &c. &c.
☞ Ce magasin n'a qu'un prix invariable.
1e mars ALFRED MUNROE, 34, Magasin

D. B. MACARTY, actuellement en Europe pour faire ses achats et desirant écouler le stock de son magasin, a donné ordre à ses commis de vendre à des prix excessivement reduits, les articles ci-après en magasins et de plus des marchandises suivantes, qu'il a reçu ces derniers moments par le navire Elizabeth Eden, du Havre
Etamines dites cavoloses americaines, brochées et mousselines,
Dito dito chamoises brochees et moirees,
Parasols soie noirs unis, de 20, 22, 23 et 26 pouces,
Dito dito couleurs, de 22 et 24 dito,
Gants filet fil d'Ecosse blancs, avec bouillon,
Dito dito soie dito noirs, dito,
Dito dito dito Egyptiens, dito,
Dito dito dito noirs unis pour dames,
Dito dito fil d'Ecosse unis dito,
Corsets patentes sans coutures, de la fabrique de P. Werly à Barle Duc,
Ginghams superfins, patrons écossais,
Batiste blanche unie, de tous les prix,
Mousseline blanche 4/4 brochee à jours,
Mousselines à rideaux brodees au crochet,
Dito à mousquitaires brochees,
Lacets filoselle ferres aux bouts,
Mouchoirs batiste à ourlet,
Dito dito unis, différentes grandeurs,
Dito dito unis très grands pour hommes,
Parfumeries diverses,
Bandes indéplissables brodees et unies,
Courtepointes piquees pour lits d'enfant,
Bas fil d'Ecosse unis, pour hommes,
Dito pour enfans, unis et à jours,
Frange torse soie noire,
Indienne à meuble rouge, jaune, unie et à raies satinees,
Echarpes barege blanc; Dito dito barres en couleur,
Dito dito noir, uni et à raies satinées,
Coutil français, dernier genre,
Merinos noir uni, de Paturle, Lupins & Co,
Dito dito façonne,
Bretelles elastiques pour hommes et enfans.
Aussi—Un bel assortiment de marchandises américaines, reçues par les navires Wabash et Oswego.
5 nov D. B. MACARTY, 238, Bourbon.

DAVID & CHAPUS,
93 et 95, rue de Chartres,

VOULANT liquider entièrement leur magasin de gros, offrent à vendre la balance de leurs marchandises à des prix au dessous du marché, pour du comptant, ou du bon papier, savoir:
Bareges nouveautes, organdis, mousseline, jaconat, indiennes françaises et du pays, mousselines marquises, mousselines suisses unies, à raies, à fleurs et à carreaux; dentelle française, alepine et bombazette noire, écharpes barege et en soie, gros de Naples et taffetas noir pour robes, gants en filet, dito en peau, en soie, en fil d'Ecosse et en coton, mouchoirs de batiste brodés, à rivière et à ourlets, éventails et ombrelles riches, pelerines, cols unis et brodés, manchettes, cotepalis organdis, tarlatanes, robes de mousseline brodee, robes pour mariee, voiles, couronnes chapeaux; toile d'Irlande pur fil, expressement pour familles; toile de Paris, toile à draps de toutes les largeurs, coutil blanc et fantaisie, Bishop lawn, linon batiste, ouvrés, serviettes et nappes unies et damassées, piqués blancs et en couleurs, pour gilets; merinos français, pour habits et pour robes; coton chamois et bleu, rayé et uni pour rideaux; rideaux de mousseline brodés unis, à carreaux et à raies; mousseline à mousquitaire, brin fil blanc et écru, rubans à chapeaux et unis, No 1 à 12, en satin et en taffetas; satin bleu, blanc, rose et lilas; poult de soie et moire rose, bleue, blanche et noire, crêpe bleu, rose, blanc et noir; bretelles, dentelle fil et en coton, mousseline laine noire, bas de soie blancs et noirs, id en filoselle, dito en coton, chaussettes de toutes les qualites; toile de Russie, lasting noir pour cordonniers, cuirs pour souliers, soie tissu de l'Inde, boutons pour habits, boutons de nacre, en os et en ivoire, de toutes les dimensions, gilets de dessous et caleçons en laine, coton et soie, gants de peau en soie, pour hommes; frange, soie noire, cordieres; demi parasols, parapluies 30, 32 et 34 pouces, grand assortiment de bas et chaussons pour enfants; bobint blanc et noir pour voiles, shalls Mazagram, etc., etc.
En debarquement du CLIFTON, de New-York.
10 caisses [illegible] rouge en bobines; 100 grosses cartes à jouer, fabrique de Auzade; 150 livres fil Marshall, blanc, tous les numeros, fil noir, dito bleu, dito rouge; 600 pièces mousseline laine, dans le bas prix, et 200 pièces dito qualite superieure; une caisse de peignes à démêler, à palettes et à étuis.
Le sieur CHAPUS devant partir pour le Nord, d'ici à un mois, engage les marchands de la ville et de la campagne à venir le trouver, avant d'acheter ailleurs, pour faire des marchés avec lui, voulant positivement clore toute la balance du stock.
27 juin DAVID & CHAPUS, 93 et 95, rue de Chartres.

EN debarquement du navire W. H. Tyler, venant de Bordeaux—90 caisses cerises à l'eau de vie, nouvelle récolte, à vendre par S V BARRETT,
16 sep 21 Gravier

EN debarquement du navire W. H. Tyler, venant de Bordeaux—60 caisses fruits au jus, assorties, nouvelle récolte, en grandes et demi bouteilles, à vendre par
16 sep S V BARRETT, 21 Gravier

SUCRE HAVANE—210 caisses sucre blanc, florete et jaune, en magasin et à vendre par L. CANTIN,
16 sept 42, Gravier

TABAC en feuilles de la Havane, tripes et capes, en magasin et à vendre par
4 aout RAYMOND CAHUZAC, 34 Vieille Levée.

Nouveautés de Paris.
LE soussigné a l'honneur d'informer très respectueusement les dames, que par l'arrivée des navires Corsica, Monument et Elizabeth, il est en possession d'un choix très riche d'articles de premier goût qu'il désire écouler à des prix très bas. Son assortiment se compose de: mousseline panama, haute nouveauté, balzorine, jaconat français, partie de barege noir pour robes, dito extra fin, un grand choix de châles et écharpes de toute description, barege vert, noir et blanc.
Parmi ses envois, il est [illegible] par erreur, une partie de soierie pour robes, qui, la saison avancée, seront vendues au-dessous du prix coutant. Aussi: poult de soie noir, moire, grande largeur à 62 ½ cents la yarde, florence cuit, de toute couleur (cerise excepte) à 50 cents.
Bas et gants de fil d'Ecosse, dito en soie, mouchoirs de batiste fil, unis et brodés, [illegible] echarpes dentelle blanche pour mariée, châle [illegible] noire, etc. etc. Ce qui, joint aux précédentes réceptions, compose l'assorti ment le plus varié qu'il y ait dans cette ville.
Le soussigné ose espérer la continuation du patronage bienveillant dont il a été honoré jusqu'ici. Ses marchandises sont d'ailleurs un cachet de distinction tout particulier, et sont de la grande fraîcheur.
27 mars [illegible] FANIS, 146 rue Royale

PAPIER-PEINT.
LE soussigné vient de recevoir par les derniers arrivages du Havre, un grand assortiment de papiers peints pour appartements, haute nouveaute et à la mode, sortant des premières fabriques de Paris, qu'il offre à vendre à des prix très modérés.
Papiers communs, fins et glacés,
Bordures, communes, [illegible] et veloutées,
Vues pour salles et salons,
Papiers unis, de toutes [illegible] à rosaces, de toutes couleurs, pour ciels de lits, [illegible]
Devants de cheminées, et [illegible] d'eventails.
21 aout V. [illegible] 146, rue de Chartres.

AGENCE DE L'ASSURANCE MUTUELLE DU SUD.
Nlle Orleans, 13 nov. 1845.

L'ASSURANCE MUTUELLE DU SUD de New-York, d'après les termes de sa charte, a clos son compte de quatre mois dernier, et après avoir payé tous ses sinistres, y compris le grand incendie du 19 juillet dernier, il lui est resté en valeurs [illegible] \$75,000. Depuis, le montant des primes perçues, s'élève à plus de \$100,000, ce qui établit un fond d'au moins \$180,000.
Depuis le 4 du mois dernier, les parties qui contractent avec la compagnie n'entrent pour rien dans les pertes éprouvées au commencement de cette année. D'après l'exposé ci dessus et la circonstance qui vient d'être mentionnée, le soussigné est d'opinion que ce système offre une sécurité plus qu'ordinaire aux personnes qui désirent effectuer des assurances.
Des Polices contre les risques du feu, des rivières et de la mer, seront fournies par
14 nov L. MATHEWS, Agent.
Encoignure Camp et Commune.

CHANGEMENT DE DOMICILE.
CHEMISES FRANÇAISES,
Rue Bourbon, 276, entre Dumaine et St Philippe.

MME. J. HENRY a l'honneur d'informer les Messieurs de la Nouvelle Orléans, qu'elle vient de transférer du No. 77 rue St. Louis, au No. 100, rue Royale, son atelier spécialement destiné à la confection des chemises sur ordre et sur mesure. Elle remercie très sincèrement ces Messieurs du patronage bienveillant qu'ils ont bien voulu lui accorder jusqu'à ce jour. Elle espère, tant par le fini que par la célérité de son travail, obtenir la continuation d'une aussi flatteuse approbation. Elle s'occupe toujours des broderies, dites tapisseries.
Les bonnes couturières trouveront toujours de l'ouvrage chez Mme. J. Henry, qui acceptera des apprenties pour l'un et l'autre genre de travail. av—30

JOHN M'CARTY, MECANICIEN,
No. 134, Rue du Camp.

VIENT de recevoir un nouvel assortiment de Garnitures françaises de lieux d'aisance. Aussi Pompes aspirantes et à Bière, &c., Baignoires, à douches. Il pose et repare les tuyaux en plomb et entreprend toure espèce d'ouvrage dans ce métal. Il entreprend aussi toute espèce d'ouvrage en plomb pour navires. Les ordres seront fidèlement exécutés et les prix modérés. 4 fev—1an

Aux Habitans Sucriers.
LES soussignés offrent à vendre à des prix réduits, les articles suivans, savoir:
Lampes pour sucreries à huile.
do do do à gaz,
Cuillères et écumoires en cuivre.
do do en fer battu.
Tubes pour purger le sucre, d'après le nouveau procédé.
Briques à feu pour monter les équipages.
Gaz et toute espèce d'huiles.
Les soussignés peuvent recommander les lampes à gaz comme tout ce qu'il y a de mieux. Ces lampes ne brûlent que dix cents de gaz par quatorze heures, et cela, sans aucun soin. S. MASPEREAU & Co,
rue Condé, No. 22

A VENDRE à des prix très réduits:—Un grand assortiment de lampes à gaz, à huile et à huile chimique.
AUSSI—Huile, Gaz et Huile Chimique.
8 sep—jsg 1n S. MASPEREAU & Co,
rue Condé, No. 22

Grates, Poeles, Cuisines.
LES soussignés arrivant du Nord, offrent à vendre à des prix très modérés, les articles suivans importes par eux, savoir:
600 grates assortis.
300 poêles do
350 cuisines do
Ils se chargeront du posage des grates, poêles et cuisines.
S. MASPEREAU & Co,
Rue Conde, No. 22

Aux Marchands de la Campagne.
LES soussignés venant d'arriver du Nord, offrent à vendre en gros, aux prix les plus modérés, les articles suivans, importes par eux, savoir:
Un grand assortiment de ferblanterie.
do do do articles en fonte.
do do do ustensiles de cuisine.
do do do ferblanterie peinte.
do do do baquets en bois.
Les soussignés s'étant arrangé avec les manufactures du Nord, font savoir aux marchands de la campagne, qu'ils pourront à l'avenir leur offrir constamment un assortiment complet de ces mêmes articles.
8 sep S. MASPEREAU & Co,
Rue Condé No. 22

G. & R. BUCHANAN, No. 64, rue Tchoupitoulas, offrent à vendre—
BACON—135 boucauts jambons, plats côtés, épaules.
PORC—600 barils mess, prime, etc.
GRAISSE—766 barillets et 20 barils en feuille et choix.
FARINE—375 barils du Missouri.
TOILE D'EMBALLAGE—900 pièces marques de choix
CORDE D'EMBALLAGE—400 rouleaux premiere qualite du Kentucky; 100 do Missouri, bon marche.
FICELLE—50 balles, première qualité.
CHANVRE—400 balles passe au serein.
WHISKEY—50 barils rectifie; 90 do vieux Bourbon.
18 mai

LE soussigné devant bientôt partir pour l'Europe, prévient les Marchands de la ville et de la campagne, qu'à partir de ce jour, il vendra à des prix réduits, pour du comptant.
Il a maintenant en magasin et en debarquement du navire Octavius, du Havre:
Chapeaux de paille pour hommes,
Do do pour enfants,
Gants de filet, noirs et blancs; mitaines de filet, longues et courtes,
Gants fil d'Ecosse pour hommes,
Do do pour dames,
Chemises de couleur en belle qualité,
Chaussettes et gants fil écru,
Bas de coton blancs, pour dames et fillettes,
Coutil tout fil haute nouveaute,
Do do blanc; cotonnade française,
Mouchoirs batiste en fil.
Do do en fil d'Ecosse; éventails,
Rubans de satin et de taffetas; Prunelle noire,
Bas et chaussons d'enfants; mouchoirs imitation madras,
Bretelles sans couture, et autres qualités,
Jolies bourses en soie pour dames; corsets français,
Jupons en crinoline; cols de satin pour hommes,
Cravates noires et couleurs; fil à cordonnier gris et aune.
Cartes à jouer françaises et américaines,
Un bel assortiment de savons fins,
Papier raye, peignes, agraffes noires et blanches, galons coulisses, lacets de soie pour bottines, brosses, boutons cuirs à razoirs, houpes à poudrer, cordonnet en soie, e poil de chèvre et en coton, aiguilles, épingles, miroirs lunettes, fil de Rennes, soie à coudre, colliers, bracelets boucles coton, des à coudre, &c. &c.
7 avril O. TALAMON,
44, rue de Chartres

A VENDRE en magasin:
3 quarts pipes Eau de vie vieille, Champagne
500,000 Bouchons pointus,
300,000 do longs et demi longs, pour vin;
100 caisses Liqueurs superfines et surfines;
150 do Vin rouge Medoc;
50 do Kirsch, marque Jeanrenaud;
50 do Absinthe, do;
200 do Vin blanc, demi et large bouteilles;
10 barriques bon Vin rouge ordinaire;
10 do Vin rouge Chateau Leoville;
4 do do Cantenac;
100 barils Vin blanc Haut Sauterne;
70 moyennes boites Truffes;
100 rames Papier à lettre;
1200 paniers Anisette superfine et surfine;
140 caisses Curaçao superfin et surfin, par
POUGET FILS, 147, rue Royale,
19 aout entre St. Louis et Toulouse.

LES soussignés ont reçu par les derniers arrivages du Nord, et offrent à vendre à bas prix
350 douz. chemises devant toile, bon marché,
100 do bretelles gomme,
350 do chaussettes coton écru,
100 do gants fil écru,
50 do gants soie anglais épais,
250 pieces foulards pour le Mexique,
1 caisse chapeaux gris pour volontaires,
50 douz chemises et caleçons flanelle legère.
80 do do soie, bon marché.
17 aout LOISON & SILVESTRE, 36, Chartres.

LES soussignés offrent à vendre les articles suivants importés directement de Bordeaux, &c. &c.—
200 barriques vins de Bordeaux, Montferrand, St. Emilion 1er, 2me et 3me crus, St. Estèphe, St. Julien, Château Margaux et Château Lafitte;
150 demi-barriques do do do do;
25 tierçons vins blancs Haut Sauterne et H. Barsac;
300 caisses de 12 bouteilles et 24 demi bouteilles St. Emilion, St. Estèphe, St. Julien, Chateau Margaux et Chateau Lafitte;
250 caisses de 12 bouteilles et 24 demi dito Sauterne, Barsac, Haut Sauterne et Haut Barsac;
100 caisses veritable vin de muscat Lunel et Frontignan;
50 caisses vins généreux d'Espagne, Lacarat, Alicante, Malaga, Xérès, Rotta, &c;
50 caisses Vermut de Torino;
25 paniers Champagne première qualité;
25 caisses prunes à l'eau de-vie;
80 dito absynthe des marques les plus renommées;
60 dito kirschwasser, diverses marques;
50 dito jus de groseilles pour sirop et confiture;
10 dito liqueurs, cruchons porcelaine;
30 dito Curaçao superfin, petits et grands modèles;
30 dito maraschino;
25 dito eau-de-vie de Dantzick;
50 dito liqueurs superfines et surfines;
200 paniers anisette superfine de Champion;
100,000 bouchons diverses qualités;
1,000 boites sardines, 1/2, 2/3 et grandes boites;
300 boites petits pois, dito;
150 dito cèpes à l'huile, dito;
8 aout F. & J. LACOSTE, 105, rue Royale

A VENDRE par les soussignés en débarquement du navire Thracian, de Bordeaux:
48 barriques vin rouge Montferrand,
12 do do St Emilion No. 3
4 do do St Emilion No. 2
4 do do St Estèphe Medoc,
9 demi barriques vin rouge St. Emilion No 3
9 do do do St. Emilion No. 2
9 do do do St. Estèphe Médoc.
29 aout F. & J. LACOSTE,
105 rue Royale

EN debarquement du navire Lorena de Bordeaux:
20 barriques vin vieux, St Emilion, No.—1.
18 " " " " " 2.
24 " " " " " 3.
24 " " " " " 3.
16 " " St-Julien Médoc. 4.
4 " " Chateaux Margaux.
4 " " " Lafitte.
4 " " " Léoville.
72 demi barriques même qualité.
600 caisses de 12 et 24 demi bouteilles vin St-Emilion, St-Julien, Chateaux Margaux, do Leoville, Haut Barsac et Haut Sauterne.
100 milliers bouchons fins et extra fins et pointus.
100 paniers anisette de Champion, superfine.
18 caisses prunes en polands et rondelles.
EN MAGASIN:
40 paniers bouteilles vides de 22 onces.
100 " huiles.
3000 boites sardines grandes et petites.
200 " ceps à l'huile.
100 " petits pois au beurre.
50 caisses liqueurs assorties.
50 " absinthe.
800 damejeannes de 1, 2, 3 et 5 gallons.
100 paniers guignolet.
25 caisses vin muscat.
25 paniers champagne (cordon rouge) en grandes bouteilles et demi.
50 demi barriques vin blanc très vieux.
à vendre par NUMA LACOSTE,
31 juil. No. 103, rue Royale

EN débarquement du navire Lorena venant de Bordeaux:
60 barriques vin rouge, Graves Blanquefort.
42 do do St-Stèphe Médoc.
36 do do Macau Médoc.
12 do do vin vieux, St-Julien Médoc.
54 barils vin blanc Haut Sauterne.
10,000 etiquettes dorées, pour vins rouges.
En magasin, d'importation antérieure:
Vin rouge ordinaire, bon vin rouge pour familles, quelques barriques vin rouge très vieux: Vin rouge ordinaire et vin vieux en caisses de 12 bouteilles; Vin rouge et vin blanc en 1/2 bouteilles
Vin blanc de Jurançon en bouteilles, curaçao, maraschino, huile d'olive, bouchons de toutes qualités, à vendre par
13 juil. B. TALAMON,
80, rue St-Louis.

A VENDRE par le soussigné, en débarquement du navire Talma, de Bordeaux:
10 barriques de Vin rouge, Médoc;
16 do do Pauillac, St. Estèphe et Margaux
18 demi barriques Vin blanc Sauterne;
9 dito Vinaigre;
12 caisses de 12 bouteilles Vin blanc Sauterne;
25 do 12 do et 24 demi bouteilles Vin rouge Margaux;
10 caisses de 12 bouteilles Liqueurs superfines assorties;
3 balles contenant environ 30,000 bouchons, diverses qualités;
3 caisses de 12 paubans prunes séchées;
5 do de 12 à 18 boites transparentes prunes sèches.
30 juil Vve. MAIGNAN, 87, rue St. Louis.

VINS—300 colis Malaga doux et sec, Madère et Porto de Sicile, Marseille, Xerès de la marque de Pemar, vin Lisbonne, St. Julien rouge et Champagne, en quarts et huitièmes de pipes, boites et paniers, à vendre par
8 aout ROBERTS & HALL, 75 Magasins

A VENDRE au débarquement du Thracian, venant de Bordeaux:
40 barriques vin rouge.
100 demi do vin blanc.
AUSSI EN MAGASIN:
60 caisses prunes séchées en pobans.
50 caisses vin vieux, de Bordeaux, diverses marques.
4 demi pipes vieille eau de vie.
6 quarts de do do Maglory, 1826.
6 barriques vin rouge qualité supérieure.
[illegible]
30 aout J. & J. TARDOS,
rue Conti, No. 15.

SUCRE DE LA HAVANE, à vendre par
7 sept B VALLS, 26 Commune

CHAPELLERIE PARISIENNE
Rue de Chartres, No. 40.

L. SIMONET & Cie., viennent de recevoir par le navire Claiborne, du Havre, un nouvel assortiment de Chapeaux dernière mode:
5 caisses chapeaux soie extra fin;
2 do do castor blanc;
1 do do feutre noir et gris;
180 douz. chapeaux paille d'Italie, pour hommes;
100 do do do do pour enfans;
25 do de do do do cadets;
2 do do soie pour Amazone;
6 do do flambards gris et noir pour cadets;
Aussi un grand assortiment de fournitures, telles que peluche, Bordaloue, coiffes; cuirs coussins, etc. ga0

COGNAC Pellevoisin—10 demi pipes cognac, 4e preuve 30 quarts do do. à vendre par
4aout—15 TH BAILLY BLANCHARD, 99, Douane.

10 barils vieux cognac Pellevoisin de 1815, 1re. preuve: 10 barils do 1825, 1re preuve, à vendre par
4 aout TH. BAILLY BLANCHARD, 99, Douane.

3 Boucauts de Casse, à vendre par TH. BAILLY BLANCHARD,
4 aout 99, Douane.

1 Caisse moutarde française, à vendre par TH. BAILLY BLANCHARD,
4 aout 99, Douane.

200 Barils Noir Animal en poudre, à vendre par TH. BAILLY BLANCHARD.
4aout 99, Douane.

100 Boites Patés Truffés, assortis, à vendre par TH. BAILLY BLANCHARD,
4aout 99, Douane.

ABSINTHE suisse &c.—70 caisses absinthe suisse, Yersin et Lecoultre,
56 do do Sauvajot,
37 do Kirsch,
A vendre par DARAN, QUEYROUZE & Co.
4 aout 11 et 13 St Louis

GENIEVRE DE HOLLANDE—12 pipes genièvre de l'Etoile, importation directe, à vendre par
4 aout DARAN, QUEYROUZE & Co,
11 et 13, rue St Louis

PRUNES—45 caisses prunes à l'eau de vie,
38 do cerises do
12 do raisins do
A vendre par DARAN, QUEYROUZE & Co.
4 aout 11 et 13 St Louis

ABSINTHE suisse—60 caisses des marques Yersin, Lecoultre, Ed. Pernod et Berthoud, en debarquement du navire James N. Cooper, du Havre, à vendre par
21 juill COURVOISIER & Co.
Encoignure Royale et Orléans

ABSINTHE—2 barils de Yersin Lecoultre, en debarquement du James N. Cooper, du Havre, à vendre par COURVOISIER & Co.
21 juil Encoignure Royale et Orléans

ALCOHOL—20 barils alcohol, à vendre par COURVOISIER & Co.
21 juil Encoignure Royale et Orléans

MERISE—30 barils 1ere qualité, à vendre par COURVOISIER & Co.
21 juil Encoignure Royale et Orléans

ANISETTE—30 barils anisette rose et blanche, à vendre par COURVOISIER & Co.
21 juil Encoignure Royale et Orléans

LIQUEURS assorties—50 caisses, à vendre par COURVOISIER & Co.
21 juil Encoignure Royale et Orléans

A VENDRE en débarquement du navire Lorena, venant de Bordeaux:
180 milliers bouchons pointus;
1 boucaut champignons secs, par
11 juil N. DUDOUYT
13, rue Toulouse

CLARET—100 caisses St. Emilion 1844, en debarquement du Talma, de Bordeaux, à vendre par
20 juil TROISGROS & LAMPRE,
26, Vieille Levée

FARINE—300 barils, des meilleures marques du Missouri, à vendre par
EMERSON, TOURNE & Co.
20 juin 158, Tchoupitoulas.

VIN de Malaga—80 barils et quarts dito, à vendre par
11 juin AUG. MOLIER, 90, St Louis

EN débarquement du navire Talma, de Bordeaux—200 caisses Vin St. Julien, Medoc, étiquetées et capsulées, ayant droit au drawback, à vendre par
NUMA LACOSTE, 103, Royale

WHISKEY—120 barils vieux Whiskey, Old Reserve, 50 do do Monongahela; 35 do Bourbon, en magasin et à vendre par CHS. DUFOUR,
13 aout 11 rue Conti

VIN rouge en barriques—150 barriques, diverses qualités, à vendre par CHS. DUFOUR,
13aout 11 rue Conti.

PETITS POIS—500 boites petits pois, marque Deffes, en magasin et à vendre par
12 aout CHS. DUFOUR, 11 Conti

GOMME—10 futailles gomme blanche tirée du Senegal, en magasin et à vendre par CHS. DUFOUR,
13 aout. 11, rue Conti.

VINS de Bourgogne—25 caisses vin de Bourgogne superieur, à vendre par
27 juil LOISON & SYLVESTRE,
36, Chartres

CHAPEAUX laine—20 caisses noirs et blancs, à vendre par FROST & Co.
14 juin 10, Magasins

CHAPEAUX de toile cirée—10 caisses pour l'usage des marins, à vendre par FROST & Co.
13 juin 10, Magasins

CAFE HAVANE—144 sacs cafe fin-vert, en debarquement du brick Tit, à vendre par
11 mai L. CANTIN, 42 Gravier

VIN de Marseilles—60 barriques vin rouge en magasin et à vendre par J. F. BERCIER & Co.
17 juin 54 Vieille Levée

VIEUX Cognac—A vendre en douane, avec le benefice de drawback:
4 demi pipes, 6 quarts de pipes vieux Cognac, importés par le navire Alecto, de Bordeaux.
HEPBURN & TURPIN,
25 mars No. 11, rue Royale.

TRUFFES—En magasin et à vendre par le soussigné
300 boites Truffes pures du Perigord,
200 demi do do do;
50 bouteilles do do;
150 demi do do do;
12 aout CHS. DUFOUR, 11 Conti

SARDINES—3000 boites et demi boites, marque Deffes, en magasin et à vendre par
21 aout CHS. DUFOUR, 11 Conti

EAU DE VIE de Cognac—Sous la clef de la douane
10 demi pipes de la marque Rasteau & Charroyer,
20 quarts do do
A vendre par RAYMOND CAHUZAC,
4 aout 34, Vieille Levée

EN debarquement du navire Talma, de Bordeaux
25 caisses sardines à l'huile, 2 caisses petits pois
40 barriques St Emilion No. 4,
24 milliers bouchons extra fins,
A vendre par NUMA LACOSTE,
21 juil 103 Royale

Avis aux personnes allant à la Campagne.
LES soussignés, agents de MM. C. Christofle & Co, de Paris, seuls brevetés pour la fabrique des couverts argentés par le procédé galvanique de MM. Ruolz & Elkington, viennent de recevoir par le Sea Sun, du Havre, une caisse de couverts argentés, qu'ils garantissent etre supérieurs aux articles du même genre importés ici.
7 juil LOISON & SILVESTRE,
36 rue de Chartres

EN débarquement du navire Talma, de Bordeaux—5 demi pipes, 10 quarts de pipes Eau de vie Maglory 1825, superieure;
36 barriques Vin rouge de Bourg, première cotes;
72 tierçons Vin blanc Haut Barsac, de 1843, à vendre par J & J TARDOS,
23 juil 15 rue Conti.

EN debarquement du navire Magdola, venant de New-York.
101 caisses Prunes en paubans, de diverses grandeurs, à vendre par J & J TARDOS,
23 juil 15 rue Conti.

A VENDRE par les soussignés:
30 barriques Vin rouge St. Julien 1840.
23jl J & J TARDOS, 15 Conti.

RIZ—60 tierçons riz récemment battu, en magasin et à vendre par
14 juil I. D C WOODS, 59 Magasins

FARINE—500 barils des moulins de Saint Louis, nouvellement moulue, à vendre par JAMES E WOODRUFF,
2 sept. 60, Camp

LE soussigné offre en vente les articles suivans:
SAUCISSONS—4 caisses de Boulogne, véritables, à 75 cents la livre.
VIN MUSCAT—100 caisses, qualite superieure;
HUILE—100 paniers, marque de Plagniol.
VERMICELLE ET MACARONI—300 caisses, article rare.
DATTES—6 barils, 1re qualité.
19juil DQUE. LANATA, 9 et 10 Jefferson

CHAUX—300 barils de Thomaston, à \$1. 25 par baril, à vendre par ROBERT MURPHY,
31 aout 9e Vieille Levée.

SUCRE HAVANE—350 caisses sucre blanc, jaune et brun, à vendre en magasin, par
25 aout L. CANTIN, 42 Gravier

RAISINS—200 caisses raisins Malaga, en grappes, à vendre par L. CANTIN,
25 aout 42 Gravier

RAISINS—190 caisses Malaga supérieur, en grappes, à vendre par L. CANTIN,
20 juil 24 Gravier

SUCRE HAVANE—436 caisses sucre blanc, jaune et brun, en magasin et à vendre par L. CANTIN,
1 sept 42, Gravier

AMANDES—100 caisses amandes douces sans coques, 15 do amandes ameres, en debarquement du brick Grecian, à vendre par L. CANTIN,
1 sept 42 Gravier

SUCRE—[illegible] caisses en debarquement du brick Hope Howes, à vendre par L. CANTIN,
1 sept 42, Gravier

VINS ROUGES EN BARRIQUES—250 barriques de diverses qualités, à vendre par
19 aout LOREILHE & Co.
Encoignure Royale et Douane

POST-NOTES et coupons de la Banque des Citoyens—A vendre par WYLIE & EGANA,
7 juil 52 Bienville

GRAINES POUR OISEAUX—35 sacs vendre par
1 aout B. VALLS, 26 Commune

CAFE RIO—400 sacs excellent café fin vert, en double sacs, à vendre par J W STANTON & Co.
1 sept enc. Magasins et Lafayette

EAU-DE-VIE d'Alex. Seignette, en douane, et ayant droit au drawback:
5 demi pipes, et 5 quarts de pipes à vendre par
1 sept LOISON & SILVESTRE,
36, rue de Chartres

ABSYNTHE—75 caisses absinte suisse,
30 do do de Marseille, à vendre par LOISON & SYLVESTRE,
1 sept 36, Chartres

OUTILS de charpentier—Egoines, scies à raser et à tenon, verloppes de Baldwin, ciseaux à mortaiser, gouges, compas, vilebrequins et mèches, pieds-de-roi, viroles, limes, rappes, spoke chevre, vrilles, tenailles, marteaux, casse-têtes pour poser les bardeaux &c. en magasin et à vendre par W. A. RYAN,
21 av 48, Chartre

MAIS—2000 sacs 1re qualité, en magasin et à vendre par JAMES E WOODRUFF,
17 aout 60 Camp

PORC—100 barils porc de diverses qualités, à l'inspection et à vendre par JAMES E. WOODRUFF,
17 aout 60, Camp

BALAIS—300 douzaines balais de mais, à vendre par JAMES E. WOODRUFF,
17 aout 60, Camp

FIL CARRET—90 rouleaux, à vendre par NORCROSS & FOSDICK,
17 aout 40 Gravier

POIVRE—30 sacs poivre venant d'être reçu et à vendre par NORCROSS & FOSDICK,
17 aout 40 rue Gravier

PIMENTO—30 sacs piment, venant d'être reçus et à vendre par NORCROSS & FOSDICK,
17 aout 40 rue Gravier

CHANDELLES de Composition—100 caisses à vendre par NORCROSS & FOSDICK,
17 aout 40 rue Gravier

AMANDES ameres—20 sacs, nouvelle récolte, venant d'arriver par le brick L. Copeland, de New York, à vendre par L. CANTIN,
25 aout 42 Gravier

6 CAISSES Seringues garnies, grandes petites, et en débarquement du navire Vaillant, à vendre par
30 ja NUMA LACOSTE, 103 Royale

BOTTES, SOULIERS ET BRODEQUINS—144 caisses, en débarquement du navire Arkansas, de la barque Chester et du brick Ottoman, à vendre par
31 jt R G HOBBS, 12 Douane.

VIN de Marseille—34 barriques Vin vieux pour familles, à vendre par J F BERCIER & Co,
24 aout 54, Vieille Levée

MAIS—3000 boisseaux mais, en magasin et à vendre par [illegible]

HUILE—[illegible] gallons huile de baleine blanche, à vendre par J W STANTON & Co,
10 aout Encoignure Magasins et Lafayette

VERITABLE ABSINTHE Suisse, en magasin, à vendre par J & J TARDOS,
30 av No. 15, rue Conti.

INSTITUTIONS.

INSTITUTION DE JEUNES DEMOISELLES
DIRIGÉE PAR Mme. P. ARPIN.
Rue Bourgogne, No. 109, entre Conti et St. Louis.

PENSION, DEMI-PENSION ET EXTERNAT.

MME. P. ARPIN a l'honneur d'annoncer aux parens qu'elle a aggrandi le local de son institution et qu'elle sera prête le 15 courant à recevoir des pensionnaires et des demi pensionnaires.
Afin de justifier de plus en plus la confiance qui lui a été accordée jusqu'à ce jour et de hâter les progrès des élèves, Mme P. Arpin s'est assuré la coopération d'habiles professeurs.
L'enseignement qui comprend toutes les branches nécessaires à une bonne éducation, a lieu dans les deux langues ANGLAISE et FRANÇAISE. Il comprend la LECTURE, L'ECRITURE, la GRAMMAIRE, L'ARITHMETIQUE, la GEOGRAPHIE, l'HISTOIRE, la LITTERATURE, les ELEMENS des SCIENCES qui conviennent aux Demoiselles, &c.
Mme P. Arpin se chargera elle-même des cours élémentaires; elle est secondée par deux excellentes maîtresses qui consacrent tout leur temps aux jeunes élèves.— Les cours plus avancés sont faits par MM. Orton, professeur de langue et de litterature anglaise, P. Arpin qui s'occupe particulièrement de l'histoire, de la geographie et de la litterature française &c.
A ces differentes études sont joints les arts d'agrément qui sont aussi l'objet de soins particuliers. Les leçons de musique sont données sous la direction speciale de Mme. P. BOYER dont l'expérience et les succès sont dignement appréciés par les parens.
Le dessin et la danse seront également enseignés par des professeurs d'un mérite reconnu.
La broderie et les autres ouvrages que doit savoir faire une demoiselle, ne seront pas non plus négligés et s'apprendront sous les yeux de la directrice elle même.
Une surveillance, tout à la fois douce et active, est constamment exercée sur les enfans par la Directrice et les maîtresses qui la secondent plus particulièrement; et aucun soin n'est epargné pour donner à la fois aux enfans une bonne education et une instruction solide.
N. B.—Les jeunes personnes étrangères à l'Institution pourront être admises aux cours d'histoire, de litterature et de science que fait M. Arpin. Ces cours embrasseront les diverses connaissances qui forment le complément d'une bonne instruction. 11 sept

INSTITUTION DE DEMOISELLES,
(PENSIONNAT-EXTERNAT.)
Fondée en 1832 par Madame Loiris,
Et dirigée depuis 1840 par
MADAME DESRAYAUX,
RUE DES REMPARTS, ENCOIGNURE BIENVILLE.

L'INSTRUCTION reçue dans cet etablissement s'étend, depuis la lecture et la grammaire, jusqu'aux notions générales et raisonnées de litterature et de sciences, indispensables à toute bonne éducation.
L'enseignement des différentes branches est à sol partagé.
LE FRANÇAIS, L'HISTOIRE, LA LITTERATURE, L'ARITHMETIQUE et les élements de SCIENCES sont professés par M. A. DESRAYAUX, qui y consacre tout son temps.
L'ANGLAIS est sous la direction de MADAME DESRAYAUX. Le docteur MACAULEY en professe la partie philosophique et littéraire.
L'enseignement élementaire et la surveillance sont confiés à plusieurs dames, et plus spécialement à deux anciennes élèves de l'Ecole Royale de St. Denis, formées par leur éducation même aux habitudes de regularite et d'ordre.
L'ANGLAIS et le FRANÇAIS sont également cultivés; et le mélange des élèves creoles et américaines donne à toutes une occasion continuelle de langage pratique.
La MUSIQUE (piano, solfège et chant) est aussi sous la direction de MADAME DESRAYAUX, aidée de quelques dames, notamment de MADAME BERRIGUIER, dont le nom est connu du monde musical.
La direction veille à l'accomplissement des devoirs religieux pour les élèves pensionnaires. Un prêtre, autorisé par l'évêque, vient, deux fois la semaine, faire une instruction religieuse dans l'etablissement, et préparer à la première communion, qui est l'objet d'un soin spécial.
Les examens de MUSIQUE ont lieu, comme les années précedentes, de novembre en avril, le premier samedi de chaque mois, à 6 heures P. M.
Vers la fin de mai, examen général et distribution de prix.

CONDITIONS:
Pension et instruction générale, par mois, \$25
Id. do. avec blanchissage, do. 30
Demi-pension, 12
Externes, 12
Piano, 12
Solfège, 3

CHANGEMENT DE DOMICILE.
Pensionnat de jeunes Demoiselles,
Dirige par Mme GRANET.

MADAME GRANET a l'honneur de prévenir les parens que depuis le 15 novembre, son institution a ete transportée de la rue Bourbon au No. 86, RUE DE LA DOUANE, entre ROYALE et BOURBON.
A Ce nouveau local repond, mieux encore que celui qu'elle a quitté, à toutes les exigences d'un pensionnat de demoiselles. Une belle maison dont les vastes appartemens offrent toutes les ressources désirables pour les classes et les dortoirs; une grande cour bien aérée et parfaitement fermée où les élèves peuvent prendre leurs récréations, tels sont les avantages qui ont décidé Mme GRANET, et qui seront sans nul doute appréciés par les parents.
Mme GRANET, secondée par sa fille aînée, exerce une surveillance toute maternelle sur les élèves qui lui sont confiees; elle fait vivre ses pensionnaires comme au sein de sa famille et ne neglige rien pour leur donner une tenue convenable et de bonnes manieres.
L'instruction, donnée dans le pensionnat de Mme GRANET, est des plus completes et des plus soignées. La lecture, l'ecriture, la grammaire, l'arithmetique, la geographie, la mythologie, l'histoire, la litterature, les sciences, y sont enseignées par des professeurs qui ont fait leurs preuves. Citer MM. Theillard, Hy. Noyes et Lord, c'est donner la certitude que tous les cours sont faits en anglais, en français, sont faits avec une conscience et un talent qui doit en assurer le succès.
Des instructions religieuses sont faites dans l'institution par M. Lesne, et les jeunes personnes sont préparées à la première communion.
La musique est l'objet d'une attention toute spéciale: les cours de solfège et de chant qui sont faits avec et qui ont déjà donne les résultats les plus heureux, sont professés par M. Brocard qui fait faire à ses élèves de rapides progrès. Chaque mois ont lieu des examens auxquels assistent les parents des jeunes élèves. M. Brocard donne aussi des leçons particulières. Le piano et la harpe sont enseignés par Mme E. Granet.
M. Devoti donne des leçons de danse. 29 oct—6m

ORLEANS HIGH SCHOOL.
LYCÉE D'ORLEANS.

UN enseignement solide et regulier, un plan nouveau imprimé à l'etude des langues anciennes, l'attention scrupuleuse des directeurs à ne s'adjoindre que des hommes voues par etat à l'enseignement, sa prepondérance légitime assurée à la langue anglaise, ont mérite au Lycée d'Orleans la place honorable qu'il occupe aujourd'hui parmi les institutions du Sud de l'Union.
L'Enseignement comprend les langues latine, grecque, anglaise, française et espagnole; l'arithmetique, l'algèbre, la géométrie, la trigonométrie, la physique, l'astronomie, la litterature, la philosophie, l'histoire, la géographie et la tenue des livres.
Toutes les branches, excepté la langue française, s'enseignent généralement en anglais.
Les cours de latin, de grec, d'anglais, de français, d'espagnol et des mathematiques se font tous les jours.
Le corps enseignant se compose des directeurs MM MERVOYER, WYNDHAM et EVERETT et de trois professeurs adjoints auxquels la confiance publique est depuis long-temps acquise.
Hors des classes, les élèves s'acquittent de leurs tâches sous les yeux de deux préfets chargés de surveiller leur travail et de maintenir le bon ordre dans toutes leurs exercices.
Jaloux de répondre aux encouragemens qui ont secondé leurs efforts, les directeurs ont introduit récemment d'importantes améliorations dans le matériel du Lycée. Un vaste edifice y a été construit et de nombreuses salles de classe convenablement disposées.
L'établissement est situé dans la partie la plus saine de la ville. Depuis sa fondation il a été à l'abri de toutes espèce de maladie.
Les Directeurs ne tolèrent aucune intervention de la part des parents, en ce qui concerne les reglemens disciplinaires.
On n'admet que les enfans qui savent déjà lire et écrire.
Les pensionnaires paient, \$20 par mois.
Les demi-pensionnaires, 15
Les externes, pour les classes avancées, 12
" pour les classes inferieures, 9
Les statuts et règlemens du Lycée se trouvent à l'institution et chez les principaux libraires de la ville.
27 janvier

FRANKLIN HIGH SCHOOL.
Au coin de la rue Royale et de la rue de l'Hôpital, à la Nouvelle Orléans.

LES parens et tuteurs sont respectueusement informés que les classes sont maintenant complètement organisées dans la maison sise à l'encoignure de la rue Royale et de la rue de l'Hôpital. Les directeurs ont quelques raisons d'espérer que les nouveaux arrangemens faits pour le bien-être des élèves recevront l'approbation des patrons de leur institution, et celle de toutes les personnes qui ont charge d'enfans.
L'education des pensionnats a principalement pour but d'inculquer des habitudes de persévérance et de régularité. Le cours des études que doit suivre un jeune homme pour obtenir ce résultat, le mettra nécessairement, s'il est bien dirigé, en possession de tous les autres avantages qu'il s'est proposé d'acquérir.
Le principe qui vient d'être posé forme la base du système d'instruction suivi dans le collège intitulé *Franklin High School.*
Le cours d'étude comprend l'Anglais, le Français, l'Espagnol, le Latin et le Grec, l'Arithmétique, l'Algèbre, la Géometrie, la Trigonométrie, l'Arpentage, l'Application de l'Algèbre à la Géométrie, le Calcul Différentiel et Intégral, l'Astronomie et la Chimie, l'Histoire et la Géographie, la Tenue des Livres, le Dessin et la Peinture, la Musique Vocale et Instrumentale.
Il se trouve attachés au Collège sept Professeurs qui donnent chaque jour des leçons dans leurs branches respectives.
Les parens et tuteurs sont respectueusement prévenus qu'ils ne doivent, sous aucun rapport, intervenir dans les réglemens et dans la discipline interieure de l'établissement.
L'institution reçoit des pensionnaires, des demi pensionnaires, et des externes. Les pensionnaires résident dans la famille de M. Elkin, et ils sont environnés de celle des dames attachées à la maison.

CONDITIONS:
Les pensionnaires paient par mois \$20 00
Les demi pensionnaires 15 00
Les externes au-dessous de 10 ans 6 00
Les externes au-dessus de 10 ans et au-dessous de 13 8 00
Dito au-dessus de 13 10 00
On invite à payer ponctuellement à la fin de chaque mois.
25 mai

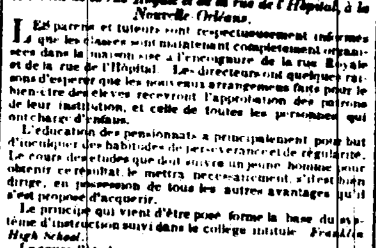

GUERISON DES RHUMATISMES ET MALADIES DE NERFS.
BAGUES GALVANIQUES
DU Dr. CHRISTIE.
CEINTURES, BRACELETS, BANDAGES,
FLUIDE GALVANIQUE.

LES preuves de la puissance énergique du galvanisme deviennent chaque jour plus nombreuses. Dans la ville de New-York seule, plus de HUIT MILLE PERSONNES, en moins d'une année, ont été complètement gueries de maladies chroniques très douloureuses, qui avaient résisté aux moyens les plus puissans de la médecine.
Les certificats suivans ont été pris au hasard parmi une masse de documents du même genre.
EPILEPSIE & PALPITATIONS.
Le Rev. John Brost, gendre de John Jacob Astor, de New-York, pasteur de l'eglise Episcopale de Bristol, R. Island, était depuis longtemps sujet à de violentes attaques d'epilepsie, suivies de palpitations. Pendant trois années, le malade avait été obligé d'abandonner l'eglise et ses devoirs. Après avoir eu recours aux bagues, aux bandages et au fluide, M. Bristed s'est trouvé beaucoup mieux. Sa santé revient, et tout symptôme d'épilepsie a disparu.
GOUTTE ET RHUMATISMES.
Dr. Christie, je dois attribuer ma guérison à la puissance de vos articles galvaniques, puisque j'avais en vain essayé tous les remèdes. C'est à leur usage que je dois d'être guérie de la goutte, accompagnée de douleurs rhumatismales et d'une grande débilité de nerfs.
MARIE JACKSON,
100 Bank A. New-York
Madame M. Jackson est parente du major M. M. Noah, écrivain bien connu à New-York, qui atteste la verite de son certificat.
APPOPLEXIE ET PARALYSIE.
Le capitaine Tornes, No. 70, rue Bridge, Brooklyn, est dans sa 70ème année. Sa santé était fort bonne, mais depuis trois ans il l'avait perdue. Sur l'avis de son medecin, il suivait un régime, lorsqu'il fut frappé, dans la rue, d'apoplexie. Lorsqu'il survint à lui, il s'aperçut qu'une partie de son côté droit était privé de vie. Des médecins l'ayant examiné prononcèrent qu'il était atteint d'apoplexie et de paralysie combinées. Ses amis lui persuadèrent alors d'essayer le fluide magnétique; on lui acheta une paire de bagues, des bandages et une bouteille de fluide. Vingt-quatre heures après la première application, il y avait déjà retour à la vie dans les parties frappées de paralysie; la transpiration reprenait son cours. Cinq jours plus tard, le malade pouvait lever le bras et se servir de la main; en trois semaines il marchait seul. Il y a déjà six mois que le capitaine Tornes est remis sur pied: aucun symptôme d'apoplexie n'a reparu, et le malade jouit du plein exercice de ses facultés.
☞ Le public doit se défier des nombreuses contrefaçons. Le Dr. Christie n'a qu'un seul agent dans chaque ville de l'Union. A la Nouvelle-Orléans, cet agent est
5 sept.—1m. GUION & Co,
Coin des rues Canal et St-Charles.

GOMME copal—6 balles en magasin et à vendre par J M CABALLERO,
21 aout 32, Vieille Levée

QUARTIER-GENERAL
LÉGION DE LA LOUISIANE.
NOUVELLE ORLEANS, le 7 sept. 1846.

LES officiers de ligne du régiment d'infanterie devront se réunir lundi 12 octobre prochain, à l'Arsenal, à 5 heures et demie de l'après midi, afin de procéder à l'élection d'un major du régiment d'infanterie, en remplacement du démissionnaire.
L'élection sera présidee par le major de brigade N. Augustin, assisté du lieutenant A. Gonzales Vigil, des Chasseurs d'Orleans, et du lieutenant A. Canon, commandant des Sapeurs du Génie.
La dite élection sera tenue et restera ouverte depuis 5 heures de l'après-midi jusqu'à 7 heures du soir.
Par ordre du brigadier général,
D. AUGUSTIN.
PAUL DORFEUILLE, aide-de-Camp. 8 sept

Bureau d'Agence Générale.
LES soussignés ont ouvert, à dater de ce jour, Passage de la Bourse, No. 4, entre St. Louis et Conti, un bureau d'Agence Générale.
Ils se chargeront de toute espèce de recouvremens, traductions, réglemens et balances de livres, copies, etc.
Dans le cas, ou pour transactions importantes, une garantie serait demandée, ils se chargent d'y satisfaire.
Le reglement pour toute collection qui leur sera confiée aura lieu tous les lundis,
Leur bureau sera ouvert de neuf heures à trois heures, et de cinq à sept heures P. M.
Une agence spéciale pour le nettoiement et l'entretien des cheminées à l'année est etablie à leur bureau.
Nouvelle-Orléans, 20 aout 1846.
21 aout M. BERTUS,
H. RUFFIER.

COMPAGNIE D'ASSURANCE CONTRE L'INCENDIE.
LA COMPAGNIE D'ASSURANCE PERPÉTUELLE est actuellement prête à faire des assurances contre les pertes ou dommages occasionnes par le feu, concurremment avec les assurances sur la navigation de mers et rivieres.
Bureau No. 35, rue du Camp.
17 aout—6m A. BROTHER,—agent

MAGASIN DE SOIERIES, DE NEW-YORK.
No. 17, RUE DE CHARTRES, NLLE.-ORLEANS.

WEST, OLIVER & WOODLIEF appellent l'attention des marchands de la ville, ainsi que ceux de l'interieur, qui visitent cette ville dans la saison actuelle, sur leur vaste assortiment de Marchandises en soieries et articles de fantaisie, nouvellement déballés, et des goûts les plus à la mode qui aient été importés cette saison. Les facilités qu'ils ont à faire venir de leur maison de New-York, No. 126, Pearl street, les importations les plus recentes en MARCHANDISES EUROPÉENNES, ainsi que les articles achetés à très bon marché aux encans de New-York, les mettent à même d'offrir d'aussi beaux avantages que ceux que l'on pourrait trouver dans toute autre maison de cette ville. Leur assortiment comprend principalement les articles suivans, à savoir:
Cachemire d'Ecosse, imprimé, riche; mousseline de laine et Reps de laine,
Alpaca noir, bombasine, balzorine, barège et mousseline de laine,
Barège extra riche, Balzorine et crêpe pour costumes de bal,
Mousseline brodée, riche et robes de tarlatanes,
Gaze de Suisse, noir, levantine, gros de Rhin, soieries de l'Inde, de Sinchew, et gros de Naples onde,
Brocade riche et soieries pekin à fleurs, caméléon, à carreaux et rayee,
Poult de soie riche et soieries pour bonnets,
Satin uni, blanc et couleur, gros de Naples, ditol
Florence et Marcelline assorties,
Soie noire et sarge crosee, Crepe noir, blanc et paille,
Merinos français et Velours en soie,
Shawls très riches, en cachemire, nouveaux genres
Exposition de Paris et à la Louis XIV,
Shawls cachemire noirs idem laine damassées,
AUSSI—Un assortiment complet de shawls en mousseline de laine, en laine tricotee, en mérinos et nombre d'autres genres, d'automne et d'hiver.
Mouchoirs de toilette et écharpes pour dames, différent goûts et dessins.
Un grand assortiment de gants pour dames, en chevreuil soie, filet, cachemire, et peau de daim, ainsi qu'un bel assortiment de mitaines longues, et gants à la mode.
Mouchoirs batiste fil, à ourlets et rivieres; mouchoirs pour hommes, en batiste fil, idem Pongee, Spitalfield et Bandana
AUSSI—Cravates et écharpes, pour hommes, en soie riche, bretelles en gomme elastique, bas soie et coton, corsets et lacets, soie à coudre, guimpes et cordonnets à la Polka, voiles et volumes, ombrelles françaises en soie, barège vert, un grand assortiment d'entredeux en Bandes, cardinal, polka, Mechlin, Valenciennes et Lisle; idem Suisse et jaconat.
Constamment en mains, un grand assortiment de rubans, atin, gros de Naples et gaze, des derniers gouts pour bonnets et casquettes, rubans satin et taffetas, numeros assortis. 2 oct

DUFFAU,
A l'honneur d'informer le public qu'il tient
UNE ECURIE,
RUE BOURBON No. 118,
Ancien etablissement de M. Blanc, ou il prendra en pension des chevaux et des voitures en remise et louera des chevaux de selle et des voitures aux prix les plus moderes. Il se charge aussi de vendre ou acheter des chevaux.
M. DUFFAU continuera comme par le passé son état de VETERINAIRE et marechal ferrant, rue Bourgogne No. 141. 25 aout—1a

GRAINES FRAICHES DE JARDINAGE—Garanties être de la recolte de 1846—Le soussigné a le plaisir d'annoncer à ses pratiques, qu'il vient de recevoir par les navires Louisville, de Philadelphie et de New-York, un grand assortiment de graines fraiches, provenant de deux des meilleurs des plus en reputation au Nord. Ces envois consistent en graines de betteraves, fèves, carottes, laitues, choux, panais, navets, epinards &c. toutes de premiere qualité et à prix moderes. Wm. DINN,
21 aout 11, rue de la Commune

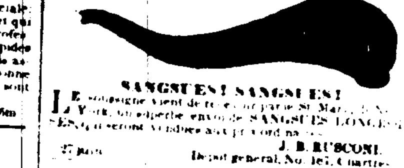

SANGSUES! SANGSUES!
LE soussigné vient de recevoir par le St. Mary, de New York, une superbe envoi de SANGSUES LONGUES, qu'il vendra aux prix courants.
27 juin J. B. RUSCONI.
Depot general, No. 167, Chartres

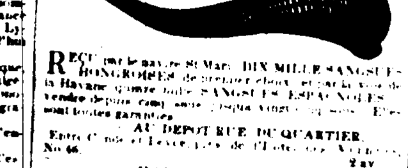

REÇU par le navire St Mary DIX MILLE SANGSUES HONGROISES de premier choix, et par la goelette la Havane quatre mille SANGSUES ESPAGNOLES à vendre depuis cinq jusqu'à vingt-cinq sous. Elles sont toutes garanties.
AU DEPOT RUE DU QUARTIER.
Entre Conti et Levee, près de l'Hôtel des Victoires, No 46. 2 av

EAUX MINERALES.
ON trouvera à l'etablissement de RENAUD PETIT BIEN, rue du Quartier No. 46 des Eaux Minerales garanties premiere qualité, approuvées par la Société Medicale [illegible] dans sa séance du 30 août 1844.

SANGSUES.
DOUZE MILLIERS SANGSUES hongroises et suedoises reçues par le navire Devonshire, Thompson, et à vendre au Grand Depot General, en gros et en detail, au prix le plus modere, rue de l'Esplanade, encoignure Casacalvo No. 98.
Le même Entrepot a reçu par le brick P. Soule, SIX MILLIERS SANGSUES ESPAGNOLES, qu'il vendra depuis cinq jusqu'à quinze sols pièce. Les prix ne varieront point pendant la durée des maladies.
12 juin J. B. SOUBIRAN.

A LOUER pour plusieurs années, un joli bien de campagne situe sur le Bayou St. Jean, d'une contenance de trente deux arpens de superficie. La terre est elevee, bien egouttée et presque entièrement en bourse. Les etablissements consistant en une maison de maître, cases à negres écuries, remises &c. sont en parfait état.
Pour les conditions, s'adresser sur les lieux ou au bureau de M. Jules Mossy, 44, rue Royale, à Albin Michel.
16 sept—☞

A LOUER.—La maison et le magasin, situés rue Royale, No. 71.—Possession en sera donnée le 1er octobre prochain. Le magasin à côté No. 69, et le magasin No. 67, avec cuisines derrière. Pour ces deux derniers magasins possession sera donnée le 1er novembre prochain. S'adresser à MORGAN & Co,
15 sept. 17, Canal.

A LOUER—Le magasin situé No. 58, rue Bienville, parfaitement distribué pour y établir un bureau. S'adresser à WYLIE & EGANA,
15 sept 58, Bienville

A LOUER, à partir du 1er octobre, la maison située rue Euterpe entre les rues Prytanes et Coyseuse, occupée maintenant par Mme Fortier.
S'adresser à WYLIE & EGANA,
15 sept 52, Bienville

ON desire louer au 1er. novembre prochain, une bonne maison pour une famille peu nombreuse, pour une ou deux années avec bail—le carré de la ville serait preferé. S'adresser à B. VALLS, rue de la Commune No 26. 15 sept—3

A LOUER.—Pour le 1er octobre, la maison au No. 66, rue Royale, encoignure Bienville. S'adresser à WYLIE & EGANA,
4 sept 58, Bienville.

Un bon marché à faire.
UNE propriété à vendre dans la ville de Lafayette, sise à l'encoignure des rues Seconde et Levee, à des conditions tres avantageuses; elle rapportera un tres bel intérêt pour le prix qu'on en demande.
Plus: TROIS LOTS DE TERRE au faubourg Bouligny, situés à l'une des encoignures du dit faubourg. On pourra voir le plan chez le soussigné, à la Bourse des Etats-Unis, encoignure des rues Poydras et Tchapitoulas.
28 juil—☞ JUAN BELTRAN, Proprietaire

A LOUER—Le haut du magasin No. 82, rue du Camp, comprenant 2 bons bureaux. S'adresser à RICKER & PEARSON,
8 aout 82, Camp

A LOUER—Une maison en bois à 2 étages, située rue Barthélemy entre Magasin et Camp. S'adresser à RICKER & PEARSON,
8 aout 82, Camp

A LOUER.
UN magasin rue Tchapitoulas, attenant à la pharmacie de Barbat, encoignure Girod. Possession immediate.
AUSSI
Une maison rue du Camp, entre Girod et Julie, attenant à la résidence de Henry McCall Esqr. Possession immediate.
AUSSI
Une maison à étage, etc., No. 100, rue St. Jean, entre Poydras et Hevia. Possession immediate.
AUSSI
Le Magasin No. —, dans la rang e de l'Arcade de Banks, face à la rue des Magasins. Possession au premier novembre.
AUSSI
La propriété rue du Cirque, entre Commune et Gravier, précédemment occupée comme un établissement de peintre de voitures. Possession immédiate.
Les propriétés ci-dessus seront louées à bas prix à de bons locataires, fournissant caution à satisfaction, pour un bail d'un an ou plus, payable par mois ou par trimestre.
S'adresser à J. U. LAVILLEBEUVRE,
19 aout 149 rue Commune

BOTTES, SOULIERS ET BRODEQUINS.
231 caisses en débarquement des navires Berlin, R. G. Shaw, Union, Queen Victoria, et de la barque Iris, à vendre par
14 sept. R. G. HOBBS, 12, Douane

BOTTES, SOULIERS ET BRODEQUINS—800 caisses en magasin, comprenant un assortiment varié des chaussures fraîches, à vendre par
R. G. HOBBS, 12, rue Douane
Aussi:—246 caisses en debarquement des barques Manchester, Orbelin et Oneco. 1 sept

M. MARCHAL, 57, rue de Chartres, vient de recevoir par le Claiborne, du Havre, les marchandises suivantes, qu'il vendra à très bas prix:
2 caisses merinos noir, Paturle Lupin;
3 do coutil assortis;
200 douz. chapeaux, paille d'Italie;
1500 paltots d'été, coutil et mérinos;
500 pantalons d'été do do;
25 douz mouchoirs batiste uni;
50 pièces foulards;
75 douz. chemises différentes qualités devant en toile 9 av

SEL des Iles Turques, à vendre par
WYLIE & EGANA.

VENTES JUDICIAIRES

QUATRIEME COUR DE DISTRICT de la Nouvelle Orléans—No. 8,074—John B. [illegible] vs. François Janvier.—En vertu d'un writ de fieri facias à moi adressé par l'honorable Quatrieme Cour de District de la Nouvelle Orleans, dans l'affaire ci dessus, je procéderai à la vente de la propriété ci après decrite, saisie dans la dite vente aura lieu dans la rotonde de la Bourse de Cité, rue St. Louis, entre celles de Chartres et Royale, lundi, le 5 octobre 1846, à midi, savoir:
Trois Lots de Terre situés en cette ville de la Nouvelle Orleans, dans l'ilet compris entre le passage ou allée de la Bourse, les rues St. Louis, Chartres et Conti, et désignés sous les numéros quarante six, quarante-sept et quarante-huit, d'après un plan dressé par Depouilly, le 26 mars 1836, et déposé en l'étude de L. T. Caire, notaire en cette ville; lesquels trois lots de terre sont contigus et mesurent chaque, (mesure anglaise), seize pieds six pouces de face au dit passage ou allee, sur vingt-un pieds huit pouces et quatre huitièmes de profondeur, entre lignes parallèles;
Ensemble avec toutes les améliorations qui existent dessus et tous les droits, privileges et avantages y attachés et en dépendant.
Conditions—comptant. JOHN L. LEWIS,
22 sept—3fen30j Shérif de la Paroisse d'Orleans

TROISIEME COUR DE DISTRICT DE LA NOUVELLE-ORLEANS—No. 69—W. F. Vredenburgh & Co. vs. Pierre Claude Tisseron—En vertu d'un writ de saisie et vente à moi adressé par l'honorable Troisième Cour de District de la Nouvelle Orléans, je procederai à la vente de la propriete ci-après décrite. Cette vente aura lieu à l'Arcade de Banks, rue des Magasins, entre les rues Gravier et Natchez, lundi, le 26 octobre 1846, à midi, savoir:
Un lot de terre situé au faubourg Ste. Marie, de cette ville, et désigné sous le No. neuf, d'après un plan dressé par Joseph Pilié, voyer de la ville, le 26 fevrier 1820, et déposé en l'étude de Félix de Armas, ci devant notaire en cette ville. Le dit lot mesure 36 pieds 6 pouces 6 lignes de face à la rue Girod, sur 130 pieds de profondeur, entre lignes parallèles, et face à la rue St. Jean, formant l'angle de ces deux rues.
Conditions; comptant. JOHN L. LEWIS,
22 sept—3 en 30j Shérif de la paroisse d'Orleans

DEUXIEME COUR DE DISTRICT de la Nouvelle Orleans—No. 150—A. F. Cochran vs. Mme A. J. V. Jacobs—
En vertu d'un writ de fieri facias et d'un ordre de Cour daté du 14 septembre 1846, à moi adressés par l'honorable Deuxième Cour de District de la Nouvelle Orleans, je procederai à la vente de la propriete ci-après décrite, saisie dans l'affaire ci-dessus; cette vente aura lieu dans la Rotonde de la Bourse de Cité, rue St. Louis, entre celles de Chartres et Royale, le samedi 10 octobre 1846, à midi, savoir:—
DEUX CERTAINS LOTS DE TERRE situés au faubourg Treme, désignés sous les Nos. Un et Deux de l'ilet No. Quatre.
Le lot No. Un forme l'angle des rues Roman et de l'Hôpital, et mesure 27 pieds 1 pouce de face à la rue Roman, sur 100 pieds de profondeur et face à la rue de l'Hôpital.
Et le lot No. Deux mesure 27 pieds 1 pouce de face à la rue Roman, sur 100 pieds de profondeur; le tout mesure anglaise. Ensemble avec toutes les bâtisses et ameliorations qui existent dessus, consistant en une maison basse en briques et ses dépendances, et en une maison en bois à l'encoignure, bâtie pour un magasin. Le tout conformément à un acte passé par W. Y. Lewis, ci devant notaire en cette ville, le 9 juillet 1845.
Conditions—Un quart comptant, un quart à six mois, un quart à douze mois et un quart à dix huit mois de credit, à compter du jour de la vente, en billets endossés à satisfaction, garantis par hypothèque spéciale jusqu'à parfait paiement. JOHN L. LEWIS,
22 sept—3 en 30j Sherif de la paroisse d'Orleans

Thomas B. Eastland vs. William Butler.
COUR DE DISTRICT—No. 22,264—En vertu d'un Writ de alias fieri facias, à moi adressé par l'honorable devant Cour de District du Premier District Judiciaire de l'Etat de la Louisiane, je procederai à la vente de la propriété ci après décrite, dans la rotonde de la Bourse de Cité, rue St. Louis, entre les rues Chartres et Royale, samedi, le vingt-quatre octobre 1846, à midi
Un certain lot de terre formant la moitié d'un ilet, situé dans la ville de McDonogh, et désigné par le No. 89, sur un plan dressé par F. V. Potier arpenteur. Le dit lot de terre mesurant trois cents pieds de face à la rue Lapeyrouse sur cent cinquante pieds de profondeur et face aux rues Jefferson et Madison: ensemble avec les bâtisses et améliorations qui sont dessus.
Saisi dans l'affaire ci dessus.
Conditions—Comptant. JOHN L. LEWIS
22 sept—3 en 30j Sherif de la paroisse d'Orleans

Vente par le shérif de la paroisse d'Orleans
TROISIEME COUR DE DISTRICT de la Nouvelle Orleans—No. 13,017. C. P.—C. H. Henshaw vs. ses créanciers et les créanciers de Henshaw & Rodgers—En vertu d'un ordre de Cour daté du 19 août courant et à moi adresse par l'honorable Troisième Cour de District de la Nouvelle Orleans, dans l'affaire ci dessus et à la requête de W. M. Goodrich, syndic de C. H. Henshaw, je procéderai à la vente, dans la Rotonde de la Bourse de Cité, rue St. Louis entre les rues de Chartres et Royale, le mardi 22 septembre 1846, à midi, la propriété ci-après decrite abandonnée par les insolvables à leurs créanciers, savoir:
Un certain carré ou ilet de terre situé au faubourg Jackson en cette paroisse, près cette ville, designe sous le No. quarante un, au plan dressé par J. N. Depouilly arpenteur et deposé en l'étude de Jos. Cuvillier, notaire public en cette ville, le 21 janvier 1825.
Ledit carré ou ilet de terre étant d'une forme irregulière et est composé de neuf lots numérotés de 1 à 9 inclusivement, compris entre les rues de la Douane, Alexander, Murat et du Canal, et la propriété de R. Copland; les dits lots ont les dimensions suivantes, savoir:
Le lot No. 1 forme l'angle des rues Murat et du Canal et mesure 70 pieds de face à la première, 90 pieds de profondeur et face à la rue du Canal, 110 [illegible] face à la propriété de M. Copland et 200 pieds [illegible] la ligne qui le separe du lot No. 2. ledit lot No. 2 mesure 50 pieds de face à la rue Murat, 100 pieds de profondeur [illegible] la ligne [illegible] du lot No. 3 ledit lot No. 3 mesure [illegible] pieds de face à la rue Murat aussi [illegible] face à la rue Alexandre, et 200 pieds de profondeur. Le lot No. 4 forme l'angle des rues de la Douane et Murat, [illegible] pieds de face à la première, et 120 pieds de profondeur et face à la rue Murat, les lots Nos. 5, 6, 7 et 8 mesurent chacun, 50 pieds de face à la rue de la Douane [illegible] 120 pieds de profondeur, entre lignes paralleles. Et le lot No. 9 formant l'angle des rues de la Douane et Alexandre mesure 50 pieds de face à la première sur 120 pieds de profondeur et face à la rue Alexandre.
Conditions—comptant. JOHN L. LEWIS,
21 aout—3 en 30j Shérif de la paroisse d'Orléans

QUATRIEME COUR DE DISTRICT de la Nlle-Orleans—No. 7,979—Cy. de Com. R. C. Cammack vs. J. W. Dodd et al—En vertu d'un alias writ de fieri facias contre J. W. Dodd et à moi adressé par l'honorable Quatrième Cour de District de la Nouvelle Orleans dans l'affaire ci dessus, j'offrirai en vente dans la rotonde de la Bourse de Cité rue St. Louis, entre les rues de Chartres et Royale, le jeudi, 24 septembre 1846, à midi, les esclaves ci-après nommés, appartenant audit Dodd et saisies dans la présente affaire, savoir:
Overton, et Isabella.
Conditions comptant. JNO. L. LEWIS,
22 aout—3 en 30j. Shérif de la Paroisse d'Orléans

QUATRIEME COUR DE DISTRICT de la Nouvelle Orleans—No. 7,964—Cy. de Commerce Charles Cooper vs. Benjamin Hubert—En vertu d'un writ de fieri facias à moi adressé par l'honorable Quatrième Cour de District de la Nouvelle-Orleans, dans l'affaire ci dessus, j'offrirai en vente dans la rotonde de la Bourse de Cité, rue St.-Louis, entre les rues de Chartres et Royale, mardi, le 22 septembre 1846, à midi.
La negresse nommée Annica. Saisie dans l'affaire ci-dessus.
Conditions, comptant. JOHN L. LEWIS,
21 aout—3 en 30j Shérif de la paroisse d'Orleans

AVIS JUDICIAIRES.

Succession de C. V. A. J. Belot.
DEUXIEME COUR DE DISTRICT DE LA NOUVELLE ORLEANS—Avis est, par le présent, donné aux créanciers de la susdite succession et à toutes autres personnes que cela peut concerner, d'avoir à déduire sous dix jours à dater de la présente publication, les raisons pour lesquelles le compte présenté par Denis Prieur, exécuteur testamentaire de feu C. V. A. J. Belot ne serait point approuvé et homologué, et les fonds entre ses mains repartis conformément au dit compte.
Par ordre de la Cour,
22 sept—3en10j P. M. BERTIN, dep. greffier

\$10 DE RECOMPENSE.
PARTIE marronne, la mulatresse MARIANNE, agée de 17 à 18 ans, taille d'environ 5 pieds, jolie figure. Elle s'est sauvée du steamboat à son [illegible] tan Aubert. La recompense ci dessus sera donnée à quiconque la logera dans une des geoles de cette ville et le fera savoir au soussigné, L. EXNICIOS
9 n—☞ 363, rue St. Philippe

DIX PIASTRES DE RECOMPENSE.
PARTIE marronne de chez le soussigné, le 2 d'aout dernier, la negresse EVE, agée d'environ 25 ans, taille moyenne, parlant l'anglais et le français; s'habillant presque toujours en noir ou en demi-deuil, et toujours très proprement vêtue. Il lui manque quelques dents de devant à la machoire supérieure, les lèvres grosses, taille epaisse.
La recompense ci dessus sera payée à quiconque la logera dans une des geoles de cette ville, et en donnera avis à M. V. Allain, rue Conti No. 17.
4 sept—1m A. TROUARD

DIX PIASTRES DE RECOMPENSE.
Le mulâtre EDOUARD, parti marron le 2 courant de l'habitation de M. Jos. E. Whitaker, près Plaquemines, qui fut pris le 29 courant et mis à bord du steamer Rainbow pour être rendu à son maître, est parvenu à s'echapper du bord du steamer ce même après midi. C'est un assez joli mulatre, de la taille d'environ 4 pieds 11 pouces, âgé de 19 à 20 ans, ayant le regard en dessous lorsqu'on lui parle dure-ment. Il parle Anglais et français. La recompense ci-dessus sera donnée à quiconque le ramenera à
31 aout—☞ McCALL & ADAMS,
62 Gravier

CONDUIT aux épaves de la Premiere Municipalité, rue Dumaine, entre Derbigny et Roman:
Un Cheval alezan, une grande tâche blanche sur le front, tâche de blanc sur le dos, marque de harnais sur le corps, un pied de derrière blanc, sans aucune autre marque ni étampe apparente.
Un Cheval alezan, une etoile au front, un pied de derrière blanc, ayant quelques marques sur le corps, étampé sur l'epaule droite J D, sans aucune autre marque, ni etampe apparente.
Si d'ici au 3 octobre, les dits animaux ne sont point reclamés, ils seront vendus au lieu et heure accoutumés par R. Kerrison, encanteur.
19 sept—10 MICHEL DUREL,
Gardien des Epaves.

CONDUIT aux epaves de la première municipalité—Rue Dumaine, entre Derbigny & Roman.—Une VACHE grise, tordille, les oreilles rouge fonce, les cornes percees, marquée aux oreilles, sans aucune autre marque, ni etampe apparente. Un CHEVAL baie, les crins coupes, sans aucune autre marque ni etampe apparente, ayant des harnais.
Si d'ici au 26 septembre les dits animaux ne sont point reclamés, ils seront vendus au lieu et heure accoutumés par R. Kerrison, encanteur. MICHEL DUREL,
15 sept. Gardien des epaves.

CHANGEMENT DE DOMICILE.
RAVELET & HUET, ont transporte leur magasin de la rue Chartres, No. 34, au No. 50, même rue.
POUR CAUSE DE LIQUIDATION.
Ils offrent à vendre à des prix reduits, un grand assortiment de marchandises de tous genres, savoir:
Passementerie et mercerie, quincaillerie fine, rubannerie, ganterie assortie, ombrelles, nouveautés, modes, boutons pour modes et pour habits, bretelles &c &c. La majeure partie de ces marchandises a ete reçue par les derniers arrivages de France.
Egalement en magasin et reçu tout recemment, trente balles cotonnades françaises nouveauté, qualites et largeurs assorties.
NOTA.—La liquidation de ces marchandises doit se terminer au 15 octobre. 3 sept.

EN debarquement du navire Thracian, venant de Bordeaux:
32 barriques Vin rouge, St. Estephe Médoc.
12 do do Graves, Blanquefort;
18 do do Macau Médoc;
40 barils Vin blanc Haut Sauterne;
34 do do Sauterne 1842;
8 quarts pipe Eau de vie, J J Dupuy, 4me preuve, à vendre par B. TALAMON,
28 aout 80, rue St Louis

CHAPEAUX DE PAILLE D'ITALIE.
A 30 POUR CENT AU-DESSOUS DU COURS.
Encoignure des rues Royale et Dumaine.
NORMANDIN Frères continue sa liquidation et vent positivement à prix de facture, comme on peut le voir par les prix suivants.

Chapeaux de paille d'Italie, de	\$1 à 3	Cravates d'ete,	\$0 25
Gants fil d'Ecosse,		Foulards des Indes,	1 50
Dito filet,		Bretelles,	
Mouchoirs batiste		do	1 —
à vignettes, 75c à \$1		do	75
Mouchoirs unis blancs	1 —	Chemises, toile fran.	3
Chemises couleurs, \$1 à 2		"	4
Eau de Cologne en litre		Cols satin,	75
bouché,	\$0 80	Pommade fine,	\$0 10
do do do		do superfine,	20
do de demi litre,	70	Graisse d'ours,	35
do de quarts litre,	20	Moëlle de bœuf,	35
do de huitième de	15	Huile antique,	20
Extrait d'odeur, carre,		do Macassard,	10
taillés,		do Floréole,	25
do do do		do Portes ondine,	25
do do do		Savon fin à la rose cuvé	
do do do		lopués,	10
Poudre pour les dents,		do do do	15
Eau de Botot,		do d'amande,	10
Opiat,		Cosmetiques,	5
Vinaigre de Rouge,		do do	10
Blanc de perle,	25	do do	10
Rouge fin. de théâtre,	25	Base à bands,	
Cold Cream,	50		

26 ja

CIGARES DE LA HAVANE—Un grand assortiment des meilleurs cigares, des marques suivantes: General Taylor, major Ringgold, major Brown, capitaine Walker, &c. en magasin et à vendre par
J M CABALLERO,
21 aout 32, Vieille Levée

INDIGO—6 surons Guatemala, en magasin et à vendre par J M CABALLERO,
21 aout 32 Vieille Levée

EMMAGASINAGE! EMMAGASINAGE!
LES soussignés ont entièrement préparés à recevoir de la Levée et des [illegible] marchandises et des produits de l'Ouest dans le [illegible] dans ces magasins [illegible] "Western Phœnix, Union, [illegible]" et dans cinq autres [illegible] de manière à [illegible] nettoyer et réemballer [illegible] expéditive, et au même [illegible] ottie, ainsi pour la corde et [illegible] dans les magasins.
Nouveau ou ce moment de [illegible] de 30,000 barils.
[illegible]

SUIF—Une petite facture, à vendre par
ROBERTS & HALL,
27 aout 75, Magasins

VENTES A L'ENCAN.

PAR J. B. LLACHE & Co.
AUJOURD'HUI mardi, 22 du courant, à [illegible] l'après-midi, il sera vendu sur la Levee [illegible] magasin rouges, entre les deux marches, [illegible] en debarquement du navire [illegible] de Bordeaux:
30 barriques vin rouge de Graves,
[illegible] do do St Estephe supérieur,
[illegible] vin blanc Barsac, 18[illegible]
[illegible] tierçons vin rouge,
50 barriques vin blanc
30 tierçons [illegible]
Conditions [illegible]

PAR F. [illegible]
MARDI, 22 septembre [illegible] 73 Camp [illegible] No. 20, rue Dupla[illegible]
tion, il sera vendu Un [illegible]
TERRAINS DE CUISINE, [illegible]
21 sept—2 [illegible]

PAR SYKES [illegible]
The [illegible]
Chargement du brick [illegible] LA [illegible]
VENDREDI, 25 du courant, à [illegible] heures du matin, il sera vendu au No. 8, rue Conti, pour compte de qui il appartiendra, tout le chargement du brick français la Laure, consistant en:
50 paniers vin de Champagne,
50 caisses Kirsch, Curaçao, Maraschino et cordiaux,
15 barils eau de vie de Cognac,
2 tierçons do do,
20 caisses vin Muscat, 35 sacs bouchons,
300 caisses vin rouge, de 12 bouteilles,
127 do do, do 24 demi-bouteilles,
24 do vin blanc, de do.
16 barriques vin rouge,
150 caisses eau-de-vie, 1 caisse de 50 douz. ciseaux,
44 do prunes, 1 caisse livres en blanc,
207 balles et caisses papier à lettres et à écolier,
15 caisses encre à écrire, 10 do limes assorties,
22 do sardines en demi et quarts de boîtes,
12 barils sardines pressees,
3412 do fer espagnol, 50 paquets cercles en fer,
1 caisse contenant un millier de plumes d'oie, et 25 344 plumes en acier,
5 caisses verres taillés, 2 do serrures,
1 do de 63 douz. bas de soie,
1 do soie à coudre, 1 do shals en soie, velour et crêpe,
5 barils carbonate de chaux, sulfate de Soude, carbonate de Soude, acide arsénique,
4 caisses vin de Salsepareille, bois armoinque, sulfate de quinine, clysopompes.
Portraits de famille.
Conditions—comptant.
21 sept—5

PAR SYKES & HYDE.
A. DEVALL, Encanteur.
Brick français la Laure.
JEUDI, 24 courant, à midi, il sera vendu à l'Arcade de Banks, rue des Magasins, pour compte de qui il appartiendra,
Le brick français la LAURE, tel qu'il se comporte, au chantier de MM. Vallette & Thomas, sur la rive opposée du fleuve.
On peut voir son inventaire au No. 51, rue des Magasins.
Ceux qui désirent examiner le brick trouveront le capitaine Toard à bord, de 8 à 11 heures du matin tous les jours, ainsi que celui de la vente.
Conditions, comptant. 18 sept

PAR KERRISON, encanteur spécial.
IL sera vendu à l'encan, le vendredi 25 septembre, rue des Champs Elysées vis à vis l'hôpital du Dr. Luzemberg à 10 heures precises du matin
21 vaches à lait, 3 chevaux; un char à bancs [illegible] ustensiles. De plus une bonne [illegible] marchand de lait.
[illegible] \$100 comptant et le restant [illegible] de crédit en billets endossés à [illegible]

VENTE DE SYNDIC.
PAR N. VIGNIÉ, No. 77, rue de Chartres
Thos Kerran vs ses créanciers et les créanciers de M. & B. Mullen & Co.
EN vertu d'un ordre de l'honorable Cinquieme Cour de District de la Nouvelle-Orleans, en date du 20 aout 1846, il sera vendu jeudi, 1er octobre 1846, à midi, à la Bourse de la Cité rue St Louis la propriété suivante abandonnée à leurs créanciers par les dits insolvables. Un certain lot de terre situe dans le faubourg Washington, designé comme le lot No. 2 de l'ilet No 7, compris entre les rues Bons-Enfans, Presse, Amour et Montegut le dit lot mesure à peu près 33 pieds de face à la rue de l'Amour, sur une profondeur de 108 pieds, conformément au plan dressé par J. L. Fihe, le 26 juin 1835.
Termes et conditions—1/4 tiers comptant, et la balance à un credit de 6 à 12 mois en billets endossés à la satisfaction du syndic et portant hypothèque spéciale sur la propriété vendue; les billets qui ne seront pas payés à leur échéance porteront intérêt au taux de 8 p. 0/0 par an jusqu'à parfait paiement.
L'acte de vente par devant C. Boudousquié, notaire public.
31 aout—10:22 av. 1oct

ASSURANCES DE NASHVILLE.
COMPAGNIE d'Assurances de Nashville contre l'incendie et sur la vie.
Capital [illegible] \$300,000. Payé en entier.
Assurance contre l'incendie, de rivières et contre l'incendie [illegible]
[illegible]
James Walker, secrétaire James A. Porter président
W. B. PARTEE, Agent,
[illegible] MM. Dick & H.B. [illegible] No. 25, rue du Camp [illegible] du Canal.

TEXAS.
AVIS IMPORTANT.
LE soussigné fondateur de Castroville sur la Medina, [illegible] à l'ouest de San-Antonio, depuis le 3 septembre 1844.
Fait savoir à ceux que cela intéresse, qu'il sera [illegible] avec toute sa famille au centre de sa colonie dans le [illegible]
[illegible] également dans les limites de 400 acres [illegible] jusqu'au 15 fevrier 1847, 320 acres de terre [illegible] qui seraient tout cultivé au dessus de 17 ans, 160 acres.
S'adresser pour des renseignements et obtenir des terres à M. Leonard Dobson, Esq., rue Bienville, No. 13, ou au [illegible] sur la colonie.
Nouvelle-Orleans, 23 juin 1846.
24 juin—3 m H. CASTRO

MAQUEREAUX, grand, No. 1—100 demi barils et quarts do, à vendre par
HARROD, DARLING & Co.
1e sep 49 Commune

MAQUEREAUX No. 3—125 barils, à vendre par
HARROD, DARLING & Co,
1e sep 49 Commune

MAQUEREAUX du Sud No. 3—150 barils, à vendre par HARROD, DARLING & Co,
1e sep 49 Commune

ALOZES—5 demi barils et 5 quarts premiere qualité, à vendre par HARROD, DARLING & Co,
1e sep 49 Commune

MORUE—10 tambours, et 150 caisses, à vendre par
HARROD, DARLING & Co,
1e sep 49 Commune

CLOUS assortis, de Plymouth—1,000 barillets, à vendre par HARROD, DARLING & Co.
1e sep 49 Commune

MELASSE—500 caisses, à vendre par
HARROD, DARLING & Co,
1e sep 49 Commune

GOMME blanche tirée—10 futailles gomme blanche tirée, du Senegal, en magasin et à vendre par
5 sept C. DUFOUR, 11 Conti

TRUFFES—En magasin et à vendre par le soussigné
100 boites truffes pures du Perigord,
200 demi boites do do do
50 boute illes do do do
150 demi do. do do do
5 sept CHS. DUFOUR, 11 Conti

WHISKEY—150 barils old reserve whiskey,
50 do Monongahela,
30 do Bourbon. Le tout des marques reputées de Marcus Fouth Spencer, en magasin et à vendre par CHS. DUFOUR,
5 sept 11, Conti

REÇU par les derniers arrivages et à vendre par le soussigné:
3000 boites et 1/2 boites sardines à l'huile, de la marque bien connue, B. Guilloux
300 paniers vin de champagne;
300 caisses liqueurs assorties;
70 do maraschino;
60 do curaçao;
25 do marons de Marseille;
70 barils vin Malaga;
50 caisses vin rouge des marques St-Julien et la Mission
500 paniers anisettes fine et superfine;
50 [illegible] do guignolet;
24 caisses cerises au jus;
100,000 bouchons, à vendre par AUGUSTE MOLIER
5 sept rue St Louis, No. 90

EN magasin et à vendre par le soussigné, pour clore diverses factures:
130 barriques vin rouge differentes qualites,
30 demi do, do do,
50 barils vieux vin blanc Haut Sauterne,
200 caisses vin rouge Haut Brion, Latour, Gruau La rose, Lafitte et Margaux,
20 caisses vieux vin blanc Haut Sauterne 1822,
100 caisses vieux vin Chambertin,
20 paniers huile d'olive, marque Plagniol,
300 demi boites sardines à l'huile. C. DUFOUR.
5 sept 11 Conti

VIN de Bergerac—50 barriques en debarquement du navire Diogenes, à vendre par les soussignes,
5 sept J. F. BERCIER & Co.
54, Vieille Levee

VINS de Bordeaux—50 barriques Pauillac Médoc, 75 barils Sauterne, reçus par le navire Thracian, à vendre par J. F. BERCIER & Co,
5 sept 54, Vieille Levee

REÇU par le navire Thracian—16 barriques vin rouge de choix, marque Brankfort, à vendre à \$45 la barrique. On ne pourrait trouver ailleurs ce vin à moins de \$60.
Les personnes qui desirent avoir du vin de choix peuvent venir le goûter et juger par elles-mêmes.
Reçu par le navire Diogenes, cinquante barriques vin de Bedford, et 100 paniers huile de Plagniol.
5 sept D. LANATA, No. 10, rue Jefferson

CAFE de Rio—4000 sacs fin vert, en sacs doubles et simples, à vendre par J W STANTON & Co,
15 sept Enc. Magasins & Lafayette

FOIN de l'Est—200 balles, à vendre par
J W STANTON & Co,
15 sept Enc. Magasins & Lafayette

HUILE de blanc de baleine—3000 gallons, épurée, d'hiver, à vendre par J W STANTON & Co,
15 sept Enc. Magasins & Lafayette

BLANCS de baleine—250 caisses assorties de grandeurs, à vendre par J W STANTON & Co.
15 sept Enc. Magasins & Lafayette

EN debarquement du R. W. Tyler, de Bordeaux:
32 paniers vin rouge;
300 do cérises à l'eau de vie;
54 do fruits au jus;
10 do prunes en jarres
A vendre par R. CAHUZAC,
15 sept 34, Vieille Levee.

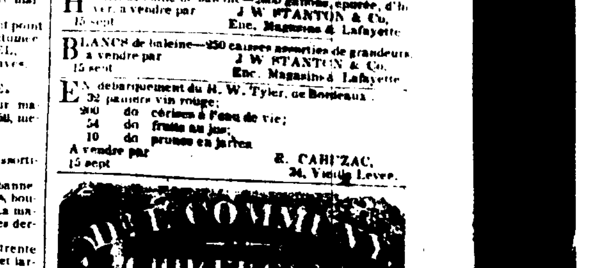

LE Dr. L. DUPERRON a l'honneur de prevenir les habitans de la Nile. Orleans, qu'ayant cedé son cabinet à M. le Dr. E. Communy, il espere que les personnes qui l'ont honore de leur confiance voudront bien la continuer à son successeur, qui la mérite par ses talens et ses capacites.

Le Dr. E. COMMUNY prévient le public qu'il tient son cabinet ouvert depuis 8 heures du matin, jusqu'à 4 heures du soir, rue Bourbon 280, entre Dumaine et Saint Philippe.
22 dec

CHANGEMENT DE DOMICILE—Le Dr. Blanchard chirurgien dentiste, a transporte son domicile du No. 106 de la rue Royale au No. 44 de la même rue, entre Bienville et Douane.
8 juin

MESSIEURS F. BLANCHARD et ACHILLE LION Chirurgiens dentistes des Facultés de Paris et de la Nouvelle-Orléans, ont l'honneur de prévenir leurs clients qu'à partir du premier juin, ils ont réuni leurs cabinets au No. 44, rue Royale, entre Bienville et Douane, (residence du docteur A. Lion.)
L'engagement qu'ils ont contracté avec plusieurs institutions et le couvent de cette ville, auquel ils sont attachés, les mettent dans l'obligation de s'absenter plusieurs jours par mois; ils ont cru devoir se réunir tant dans leur intérêt que dans l'intérêt de leur nombreuse clientelle, afin que l'un d'eux soit toujours à sa maison pour y recevoir. La supériorité et les soins minutieux qu'ils ont toujours apportés dans l'exercice de leur profession, leur fait espérer la continuation de la confiance du public.
8 juin

BEURRE GOSHEN—25 frequins, premiere qualite, à vendre par J W STANTON & Co,
10 aout Encoignure Magasins et Lafayette

CONFITURES—18 barils, en débarquement du brick Hope Howes, à vendre par TROISGROS & LAMPRE,
20 juil 26 Vieille Levée.

SUCRE blanc, jaune et brun de la Havane, [illegible] TROISGROS & LAMPRE,
22juil 26, Vieille Levée.