L'Abeille de la Nouvelle-Orléans

BUREAUX RUE DES HUIT-CHARTRES

NOUVELLES-ORLÉANS.

VENDREDI MATIN, 15 MARS.

DEPECHES

Télégraphiques

TRANSMISES A L'ABEILLE.

WASHINGTON.

Blanchaves et Packard.

Washington, 15—Stanley Matthews a écrit ce qui suit le 27 février à Packard: "Dès que les cadres militaires seront organisés, le gouvernement de Nicholls sera le seul debout en Louisiane et devra alors être reconnu comme tel. En attendant, l'Administration devra, dans le manière légale qui lui incombe, veiller à ce que les droits de la population de couleur de la Louisiane ne soient pas mis en péril; elle devra veiller aussi à ce que de vrais représentants, non entachés contre eux de pareilles imputation, soient respectés et placés dans la position qu'ils méritent."

Packard, dans sa réponse en date du 14 mars, termine ainsi: "Quoiqu'il puisse m'en coûter la vie, ou sacrifice serait pour moi préférable au plus révoltant hérésie que les Républicains aient pu commettre, je ne le prêt de la ligue blanche de l'Etat, la reconnaissance à nous mes droits et à nous mes devoirs. Je suis le gouverneur de la Louisiane; si je force armée si la violence les amenant donner à mon rival un titre légitime.

Les électeurs discutent en Louisiane et dans le Caroline du Sud.

Washington, 14—On lit dans le Baltimore American: "Le projet de faire procéder à de nouvelles élections en Louisiane et dans la Caroline du Sud, pour les fonctions de gouverneur et membres de la Législature, paraît avoir complètement échoué. Le président Hayes n'a pas l'autorité nécessaire pour ordonner de nouvelles élections et il serait très difficile de faire accepter ce projet par les deux partis politiques."

Personne ne songe maintenant au règlement des difficultés politiques en Louisiane et dans la Caroline du Sud au moyen d'élections nouvelles.

Tout le monde semble croire que Packard et Chamberlain devront se retirer.

AFFAIRE DE LA LOUISIANE.

Washington, 15 mars—Deux politiciens de couleur, bien connus de la Louisiane, le col. Lewis et l'avocat Chester sont en ce moment à la Maison Blanche attendant l'audience que leur a promise le Président. Ils ont donné à entendre qu'ils considèrent leurs droits personnels et politiques comme sauvegardés par la ligne de conduite que s'est tracée l'administration. Ils préfèreraient sans doute que Packard et ses amis politiques fussent maintenus en Louisiane, mais ils accepteront la solution que semble exiger l'opinion publique.

Réalignement des troupes de la Nouvelle-Orléans et de Natchitoches.

Washington, 15 mars—Des dépêches spéciales de Washington annoncent que le gouvernement s'est décidé à retirer les troupes de la Nouvelle-Orléans et de Columbia (où que le Sénat ne sera aujourd'hui.

Le Président a reçu de la part des conservateurs en Louisiane et dans la Caroline du Sud, les assurances les plus positives que l'ordre public ne serait point troublé et que les droits de tous les citoyens seraient respectés et protégés.

Nominations.

Les nominations suivantes sont annoncées:

Fred Douglass, marshall du district de Columbia, l'ex sénateur Boutwell, pour veiller la station; Geo. M. Useker, avocat pour le district de and de l'Alabama.

SÉNAT.

Washington, 15—Le Sénat a discuté brièvement une résolution présentée hier par M. Mitchell pour la nomination d'un sous-comité des priviléges et élections, chargé d'une enquête sur les accusations dirigées contre le sénateur Grover de l'Oregon. La suite de la discussion a été renvoyée à demain, et le Sénat a siégé à huis-clos.

SÉNAT—Pas d'affaires législatives.

Nominations.

Washington, 15—Green Clay Goodloe, nommé dans le corps de marine depuis la guerre, comme lieutenant, succède au major Cash, comme payeur. Goodloe est du Kentucky et cette très désirable place a été donnée dans l'intérêt de la conciliation sur pour succéder à Richardson Herschel V. Johnston et Joshua Hill sont recommandés chaudement pour le siége vacant à la Cour Suprême. Si la place est allouée au Sud, l'un ou l'autre Pasra. Les chances sont pour Hill.

Un imprimeur de Flowa, nommé Hutton, sera les impressions publiques.

Il faut s'attendre à une vive surprise. L'administration est certainement "émotionnelle."

Washington, 15—Le sénateur Eustis est le gouv. Pinchback sont partis pour retourner chez eux.

Nominations à soumettre au Sénat.

Washington, 15—On peut croire qu'il sera donné au Sénat de ces fonctions les chefs de bureau et autres officiers des départements pour lesquels les divers secrétaires désirent l'approbation sénatoriale, mais les nominations des hautes fonctionnaires et particulièrement de ceux qui appartiennent à l'autorité exécutive, seront retenues.

Après mardi, il faudra s'attendre à des coups de balai dans les douanes, le Revenu de l'Intérieur et les Postes.

Signification de la nomination de Stanley Matthews.

La nomination de Stanley Matthews par le caucus républicain à Columbus, est regardé ici comme un endossement de son engagement avec l'administration et de ses lettres à Chamberlain et à Packard. C'est ce ministère qui trouvait dès dans le comité de faire un prompt déménagement.

NOUVELLES DIVERSES.

M. Morton s'est décidé à accepter la présidence du comité des Affaires Etrangères au Sénat. M. Cameron succédera probablement à Morton comme chairman du comité des Priviléges et Elections.

M. Key, directeur-général des postes, répond aux nombreuses demandes qui lui sont adressées au moyen de lettres lithographiées.

Les quelques tentatives faites pour entraver le programme présidentiel à l'égard du Sud ont causé une certaine irritation au sein de l'administration.

Le col. W. H. Roberts, attaché à la rédaction du Times de la Nouvelle-Orléans, a refusé la place d'assistant secrétaire d'Etat dépendant du bureau des Affaires Etrangères.

Washington, 15—L'ex-président Grant parlait, l'autre jour, de la réforme du service civil. Il disait qu'il n'avait jamais eu en vue l'examen des postulants. Il pensait que c'était un fait assez singulier que l'homme qui avait passé le meilleur examen suivant les règlements fût aujourd'hui au pénitencier. Il n'a pas dit qui.

M. Tyner accepte la place d'assistant-directeur-général des Postes.

Un télégramme du gouverneur Hampton disant qu'il regarderait comme un outrage le nouveau projet d'élection du sénateur Patterson et qu'il ne demande pas au président de le reconnaître. Tout ce qu'il désire c'est que les troupes soient retirées de l'Etat, afin que la volonté du peuple puisse avoir pe libre carrière et cela pacifiquement.

La nomination de Douglas, comme marshal, ne plaît pas à beaucoup d'avocats.

Washington, 15—Le cabinet ne s'est occupé aujourd'hui ni des nominations diplomatiques ni des affaires du Sud. Il est entendu que demain on s'occupera de la Louisiane et de la Caroline du Sud et l'on croit, agissant que les parties ne transigent d'elles-mêmes, que mardi au plus tard, il y aura une solution locale.

Observations météorologiques.

Washington, 15—Indications pour les Etats du Golfe, plus que on baisse du baromètre; vents du sud et de l'est et temps clair ou partiellement couvert.

Discours à l'occasion de la nomination de Matthews.

Columbus, 15—En réponse à une invitation spéciale, Matthews, après sa nomination comme candidat pour le Sénat, a prononcé quelques paroles. Des discours enthousiast la nomination est dû faite par Taft, Lawrence et W. H. West, et le caucus a adopté une résolution approuvant cordialement l'adresse inaugurale et la politique pacificatrice du Président Hayes, et les Résolutions comme un présage de bonheur de la paix, de la prospérité et du bonheur de l'Union.

Stanley Matthews nommé par le caucus

Columbus, O., 15—Le caucus républicain s'est ajourné. Un seul membre manquait. Nombre nécessaire pour un choix 43. Les candidats étaient Stanley Matthews et Alphonso Taft, de Hamilton. W. P. Howland, d'Ashtabula, Samuel Shellabarger, de Clark, et Wm. Lawrence, de Logan.

Premier bulletage—Howland 30. Matthews 29. Taft 13. Shellabarger 3. Lawrence 6. Pas de choix.

Second bulletage—Matthews 37. Howland 29. Taft 7. Shellabarger 7. Lawrence 3. Pas de choix.

Troisième bulletage. — Matthews 43. Howland 28. Taft 2. Stellabarger 5. Lawrence 1.

Une motion est faite alors pour rendre la nomination unanime. M. Howland a proposé de la motion comme l'eut fait les noms de chaque candidat, et la motion a été emportée au milieu de grands applaudissements.

Sécession, vol et banqueroute.

Un magasin à la station de Benning sur le chemin de fer de Baltimore et Ohio a brûlé. Deux hommes qui y coulaient ont été brûlés. Quelques jours dans nous rencontrerons d'un vol et d'une triple affaire de meurtre, de vol et d'incendie.

Température probable.

St. John, N. B., 15 mars—Temp. probable: [illegible] le nombre [illegible] de New York [illegible] 4,000 [illegible] et [illegible].

NOUVELLES ETRANGÈRES.

Londres, 15 mars—On télégraphie de Constantinople: Le conseil des ministres a discuté aujourd'hui les questions de la paix avec le Monténégro. Il est possible que la Porte livrée les délégués ottomans à Cettinje. Le nouvel, mardi, avec Mirko Pacha.

Un dit quand la convention [illegible] Mirko Pacha, le Monténégro, et les [illegible] Cettinje, les délégués ottomans [illegible] Cettinje. Les [illegible] Cettinje s'ils doivent continuer les négociations. Il est permis non pas de espérant que les deux [illegible] seront [illegible].

TURQUIE.

Constantinople, 15—Le différend entre les [illegible] Monténégrins [illegible] de rations, les Monténégrins [illegible] le blocus.

Le budget de la guerre en Allemagne.

Londres, 15—Une dépêche de Berlin dit que le ministre de la guerre [illegible] les délégués de l'armée [illegible] le budget, à [illegible] de l'Empire [illegible] l'augmentation de l'armée [illegible] le récent mouvement des troupes sur les frontières allemandes [illegible] par l'augmentation et l'amélioration de l'armée russe.

NE CONDAMNE PAS.

Schenectady, 15—Mme Mary Dunlapp de Glenville est morte lui hier soir. Elle a 105 ans.

Rectification à propos de Diaz.

New York, 15—La dépêche du Mexique du 3 mars prétend que le ministre Sienra avait reconnu Diaz comme Président de jure dès l'élection. Il a reconnu Diaz comme Président de fait, mais il ne le reconnaît pas Président de jure qu'après la réunion du Congrès et cela [illegible].

FAITS DIVERS.

Columbus, O., 15—Le bill d'éducation compulsoire est devenu loi.

Concorde, N. H., 16—Des [illegible] officiels sont défavorables au candidat démocrat Jones qui est battu par 85 voix de majorité.

NOUVELLES MARITIMES.

Liverpool, 15—La corvette de la marine Kalmes, de Galveston, a été [illegible] hier soir. Le navire a été [illegible] et [illegible] Le débarqué maintenant le fret.

New York, 15 mars—Arrivé: Pueblo, City of New York. Arrivé, en dehors: Ella S. Thayer, Kendrick, Aragon, Seivrdem, Violet, Avonport, Dona, Talisman, Emma Cook, Delia, Yeno, Delos, Director, Viscount Caslag, Constantia, Montana, Harwood, Fenwick, Nassau, Bell, W. S. Minotte, Louisa, Marcia C. Day, Union, Miss Sellers, Rio de la Plata, Antora, Malta, Glen, Monarch, Minister Stang, B. H. Stone, King Sarbahl et Torson.

PASSES.

Passe du Sud Ouest, 15, 6 P. M.—Arrivée: navire India, de Hull, Angleterre; navire anglais M. & S. Cox, de Londres; barque anglaise Annie Burrill, de Havre; barque patrichienne Triada, de Rio de Janeiro; navire D. W. Chapman, de Hâvre, Pas de départs.

Port Eads, 15, 6 P. M.—Arrivée: barque-tinti espagnole, Dos Hermanos, de la Havane; barque Rosa, de Manille; partie; steamship Kapckerbocker.

Marchés étrangers.

Paris, 15—Les cahiers ont diminué de cinq millions à la banque de France.

Paris, 15—Le gén. Ignatieff part ce soir pour Londres, ce qui est regardé ici comme un signe de paix.

Liverpool, 15, après-midi—Coton languissant, middling splands 6¼ d, middling Orleans 6 9 16d. Ventes 8000 balles, exportation et spéculation 1000, importations 29,000 balles, américaines 18,000. Futures meilleur marché; uplands, low middling clause, livraisons de mars et avril 6¼ à 6 7-32d, avril et mai 6 9 32d, mai et juin 6 13 32d, juin et juillet 6½ à 6 15 32d, juillet et août 6 17 32d. Expédié février et mars par voilier, 6 13 32d, mars et avril 6¼d, avril et mai 6 3-16d, mai et juin 6 7-16d, juin et juillet 6¼d.

1 P. M.—Coton—uplands sur la base du low middling, délivré mars et avril, 6 9-32d; mai et juin 6 15-32d; juillet et août 6 9-16d; expédié dans avril, par voilier, 6 13-32d.

1:30 P. M.—Coton — uplands sur la base du low middling, délivré avril et mai 6 11-32d; délivré juin et juillet 6 17-32d; délivré juillet et août 6 19-32d. Ventes de coton américain 6100 balles.

Liverpool, 15, 5 P. M.—Coton, à livrer en baisse, uplands low middling, clause à livrer en avril et mai 6 11-32, mai et juin 6 13-64, juin et juillet 6 17-32, juillet et août 6 5/8.

Havane, 15—Or espagnol 25¼ à 25¼, change fort, sur les Etats-Unis à 60 jours, papier 1¼ à 1 d'escompte, sur Londres 16 à 14½ sterling. Sucre calme et faible, clarité No 13 11 à 11¼. Mascovade fille spécial 9¼ à 9½.

Marchés américains.

New York, 15—L'or a ouvert à 104¾.

Actions actives avec une meilleure tendance. Argent, 9. Or 104¾. Change—long, 4.84; court, 4.86. Gouvernements fortes, Bonds d'Etat fermes.

Coton calme; uplands 11¾ c; Orléans 12; ventes 265 balles. Futures fermes à l'ouverture; mars, 11.59 à 11.61; avril 11.80 à 11.82, mai 12.05, juin 12.15 à 12.17, juillet 12.32 à 12.36, août 12.50 à 12.55.

New York, 15—Soir—Argent a clôturé calme à 7 pour cent, sterling, fermes à 4½ or 4¾ à 4¾, gouvernements, calmes et fermes, nouveaux 5, 104¾.

New York, 15—Soir — Coton, faible—uplands 11 7-16, orléans 12. Ventes 1100. Recettes nettes consolidées 37,500. Exporté pour la Grande Bretagne 23,324, France, 13,160, Continent 9,431.

New York, 15—Coton, recettes nettes, 99, brutes 94. Futures ont clôturé fermes. Ventes, 95,000. Mars 11.70 à 11.72, avril 11.79 à 11.82, mai 11.96 à 11.97, juin 11.99 à 12.00, juillet 12.09 à 12.10, août 12.25 à 12.26, septembre 11.91 à 11.92, octobre 11.60 à 11.50, novembre 11.50 à 11.51, décembre 11.50 à 11.51.

New York, 15—Stocks actifs et plus bas. Balances de la nous trésorerie, gd. $71,425,471, billets $43,749,914. Le sous-trésorier a payé: intérêts 30,000, Bons 19000. Recettes des douanes aujourd'hui $395,000.

New York, 15—Consols de la Louisiane 68 offert. 64¼ demandé.

BULLETIN FLUVIAL.

Cincinnati, 15—L'Ohio a, ici, 29 pieds 9 pouces et monte. Temps couvert et froid. Arrivé, le Robt. Mitchell, de N. Orléans. Parti, le Golden Dead, dito.

Pittsburg, 15—La rivière baisse.

Louisville, 15—Il y a 14 pieds et demi d'eau dans le canal. Beau temps.

Evansville, 15—Fleuve, 28 pieds montant.

Cairo, 15—Parti, le Donnally, N. Orléans; le Glencoe pour Vicksburg.

St. Louis, 15—Arrivé, le City of Alton, N. Orléans; parti, le Colorado pour Vicksburg—Le fleuve a baissé de 7 pouces.

Vicksburg, 15—Le fleuve a monté de 7 pouces — Beau temps — Descendus, le Mary Houston, Montant, le Iron Mountain et ses barges. Arrivée, le Cincinnati City, le Susie Silver et le Thompson Dean.

Shreveport, 15—Arrivé, la Belle, N. Orléans. La rivière a baissé de 9 pouces.

45ème Congrès.

SÉNAT.

Le Sénat des Etats-Unis se compose de 76 sénateurs. Il y a actuellement trois siége contestés, les deux de la Louisiane et un de la Caroline du Sud. Sur les autres, il y a 39 républicains et 34 démocrates en comptant le juge Davis; en voici la liste:

Etats.	Sénateurs.	Termes expirent en
Alabama	John P. Morgan, D.	1879
	George E. Spencer, R.	1885
Arkansas	A. H. Garland, D.	1877
	S. W. Dorsey, R.	1879
California	Stevens Benton, D.	1881
	A. A. Sargent, R.	1885
Colorado	J. C. Chaffee, R.	1879
	Henry M. Teller, R.	1885
Connecticut	William H. Barnum, D.	1881
	Ez. Kellogg, R.	1881
Delaware	Thomas F. Bayard, D.	1881
	Thomas V. Cooper, D.	1879
Floride	S. R. Conover, R.	1879
	Wm. H. Hill, D.	1881
Georgie	John B. Gordon, D.	1879
	David Davis, D.	1881
Illinois	R. J. Oglesby, R.	1879
	A. G. Edmunds, R.	1881
Indiana	D. P. Morton, R.	1879
	J. E. Kirkwood, R.	1881
Iowa	W. B. Allison, R.	1879
	S. J. Kirkwood, R.	1881
Kansas	John J. Ingalls, R.	1879
	James G. Blaine, R.	1881
Kentucky	T. C. Maxwell, D.	1879
	[illegible]	1881
Louisiane	James G. Blaine, R.	1879
	Eugene Hale, R.	1881
Maine	W. Pitt Kellogg, R.	1879
	J. R. Lynch, R.	1881
Maryland	G. R. Dennis, D.	1879
	Geo. V. Mor, R.	1881
Massachusetts	H. L. Dawes, R.	1879
	Geo. F. Hoar, R.	1881
Michigan	Thos. W. Ferry, R.	1879
	J. P. Chaffee, R.	1881
Minnesota	Wm. Windom, R.	1881
	S. J. R. McMillan, R.	1881
Missouri	F. M. Cockrell, D.	1879
	Lewis V. Bogy, D.	1881
Mississippi	J. Q. C. Lamar, D.	1879
	J. L. Alcorn, R.	1881
Nebraska	Aug. Kountze, R.	1879
	A. S. Paddock, R.	1881
Nevada	W. Sharon, R.	1879
	John P. Jones, R.	1881
N. Hampshire	B. Wadleigh, D.	1879
	W. E. Chandler, R.	1881
New Jersey	F. T. Frelinghuysen, R.	1879
	J. R. Dodge, D.	1881
New York	Francis Kernan, D.	1879
	Roscoe Conkling, R.	1881
North Carolina	T. J. Jarvis, D.	1879
	W. P. Kellogg, R.	1881
Ohio	A. G. Thurman, D.	1879
	J. Sherman, R.	1881
Oregon	J. H. Mitchell, R.	1879
	[illegible]	1881
Pennsylvanie	W. A. Wallace, D.	1879
	[illegible]	1881
Rhode Island	[illegible]	1879
	[illegible]	1881
South Caroline	[illegible]	1879
	[illegible]	1881
Tennessee	[illegible]	1879
	[illegible]	1881
Texas	[illegible]	1879
	[illegible]	1881
Vermont	[illegible]	1879
	[illegible]	1881
Virginie	[illegible]	1879
	[illegible]	1881
West Virginie	[illegible]	1879
	[illegible]	1881
Wisconsin	[illegible]	1879
	[illegible]	1881

BULLETIN FINANCIER.

[illegible]

BULLETIN COMMERCIAL.

Jeudi soir, 15 Mars 1877.

COTON—Les ventes d'aujourd'hui ont décrivées à un peu plus de 4000 balles. Le cours reste ferme en faveur des vendeurs, mais les transactions sont moins soutenues à la clôture.

BASE DE CLASSIFICATION AMÉRICAINE.

Cotons généraux	Cotons de l'Etat.
Inférieur — à —	..... —
Low ordinary 9¾ à 9¾	..... —
Ordinary 9¾ à 10—	..... 9¾
Strict ordinary 10— à 10¼	..... —
Good ordinary 10¼ à 10¾	..... 10¼
Strict good ord. 10¾ à 10¾	..... —
Low middling 10¾ à 11—	..... 10¾
Strict low mid. 11¼ à 11¼	..... —
Middling 11¼ à 11¼	..... 11¼
Strict middling 11¾ à 11¾	..... —
Good middling 11¾ à 12—	..... 11¾
Middling fair 12¼ à 12¼	..... 12¼
Fair 12¾ à 12¾	..... —

L'Exchange porte à 65,125 le montant de balles en bagages, dont 30,394 pour Liverpool, 23,087 pour le Havre, 7,262 pour la mer du Nord, 300,7 pour Brême, 1,087 pour la Méditerrané, 177 pour la Hollande et 1,776 pour les ports de la côte, laissant dans les ports [illegible] 262,000 balles.

—ETAT DU MARCHÉ AU COTON—

Stock en mains, le 1er septembre 1876	[illegible]
Arrivés depuis le dernier état	2,425
Précédemment	1,362,284
Total	1,364,609
Reçu aujourd'hui	1672
Reçu précédemment	975,197
Stock sur place et à bord	[illegible]
Stock même temps l'an dernier	[illegible]

SUCRE—Reçu ce matin, [illegible] boucaudes Fonds de cuisine 3¼ à 4¼ c. la livre; intérieur 3 à 3¾ c.; common 4¼; good 4¾; fully fair 5¼; prime 5¾; choice 5¾ à 5; choice to fancy 5¾ à 5¾; jaune clarifié 10 à 10¼; blanc 11 à 11¼.

MELASSE—Reçu ce matin 600 barils. Les prix sont les mêmes que ceux de la veille, comme suit: Common 20 à 22 c. le gallon; 25 à 28 c. le gallon; fine 30 à 35; prime 35 c.; strictly prime 40 c.

FARINE—Il n'en est pas arrivé ce matin. Vendu 115 barils dont 100 choix extra 6¾ à $6 50 le baril; choice trade $7.75.

Blés potons: Common $6 à $6 50 le baril; fine $6 75 à $7; superfine $7.50 à $8 50; double extra $8 à $8.25; low trade [illegible]; choice $8.50; fancy do $9 à $9 50; choice trade $7.50 à $7.75; choix extra $8 à $8.25.

MAIS—Vendu 15,000 boisseaux Bons à Prime [illegible]

Nicholls Police certifiée [illegible]

Les actions ont été fermes.

Les consolidés de l'Etat et les bons à prime ont baissé. Les premiers ont fermé à 68 7/16 à 68 ½ comptant, 68 à 68 1/8, hier; les seconds, à 33 3/4 à 33 1/2 comptant 33 à 33 1/8, hier.

L'UNION FRANÇAISE.

[illegible]

Lois de Revenu.

[illegible]

La Législature de la Louisiane

[illegible]

Société Française de Bienfaisance et d'Assistance Mutuelle de la Nouvelle-Orléans.

[illegible]

Louisiana National Bank

[illegible]

HUILE DE FOIE DE MORUE PANCRÉATIQUE DE DEFRESNE

Admise dans les Hôpitaux et Hospices civils de Paris

La seule utilisable dans l'eau, le lait, le chocolat, le café et le bouillon, agréable au goût, facile à digérer et prise sans répugnance par les enfants et les grandes personnes.

Dépôt dans les principales Pharmacies.

VIN DE QUINQUINA FERRUGINEUX AU MALAGA

de GRIMAULT & Cie, pharmaciens à Paris.

Ce vin contient le Quinquina qui est le plus puissant tonique de la matière médicale, et le Phosphate de fer, le régénérateur des forces épuisées et du sang appauvri. On l'emploie avec succès contre les Pâles couleurs, l'Anémie, l'irrégularité de la menstruation, le Manque d'appétit et les Douleurs d'estomac auxquelles les femmes sont souvent sujettes.

Dépôt dans les principales Pharmacies.

Les deux produits ci-dessus se trouvent à la NOUVELLE-ORLÉANS, dans les pharmacies St-Cyr Ferrand, Carrouché, Rivet et Wheelock et Cie

flat been before the American public OVER THIRTY years. It has never yet failed to give perfect satisfaction, and has justly been styled the pain-cure for all external Wounds, Cuts, Burns, Swellings, Sprains, Bruises, &c., &c. for Man and Beast. No family should be a minute dar without this Liniment. The m ney refunded unless the Liniment is as represented. Be sure and get the genuine MEXICAN MUSTANG LINIMENT. Sold by all Druggists and Country Stores, 25 25c., 50c. and $1 00 per Bottle. Mexican style, size of bottle, &c.

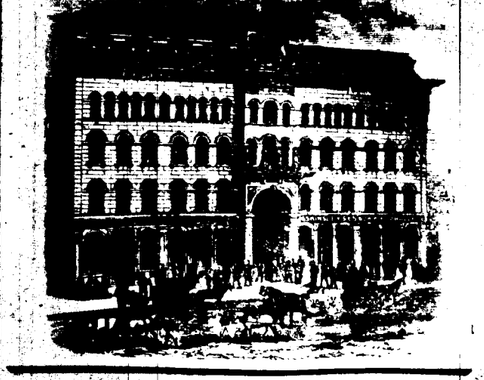

SAGAN'S

Magnolia Balm

A NEW APPLICATION MADE A Pure Blooming Complexion.

It is purely vegetable, and its operation is mild and lasting effect. It does not, like other Cosmetics, merely remain on the surface of the skin, but it is so fine and so light that it cannot be detected when applied. Prepared only by Dr. J. H. Sagan, 1 Tremont Place, Boston. Sold by all Druggists and Fancy Goods Dealers.

YOUTHFUL BEAUTY.