L'Abeille de la Nouvelle-Orléans.

NOUVELLE-ORLEANS, MARDI MATIN, 9 MARS 1858.

Imprimé et publié par
G. F. WEISSE & Co.
ÉDITEURS PROPRIÉTAIRES:
F. WEISSE, N. DUFOUR,
L. CUVERGER, S. HARBY.
No 83, rue de Chartres, entre Conti et Bienville.

NOUVELLE-ORLEANS:
MARDI MATIN, 9 MARS 1858.

Abonnés à la semaine.

Les porteurs de l'ABEILLE sont autorisés à percevoir des abonnements à la semaine, à raison de 25 CENTS pour les six jours. On paiera aux porteurs.

Ventes à l'encan de ce jour.

[illegible] & Co — Soieries, rubans [illegible] et linge fait, vente à [illegible]

[illegible] — Vieilles et effets mobiliers.

[illegible] — enveloppes; lot de [illegible] fromage de Gruyère.

[illegible] — Bois de charpente, acajou.

LA QUARANTAINE.

[illegible] d'hygiène ne sont ni les [illegible] les moins importantes [illegible] mémoire que le Dr [illegible] récemment et qu'il [illegible] a soulevé dans la [illegible] débats sur un sujet qui [illegible] jamais épuisé à [illegible] qu'il offre à [illegible]

[illegible] contagieuse ou ne [illegible] la quarantaine [illegible] ans par la Législature [illegible] elle ne l'est pas, la [illegible] inutile. Un [illegible] arriverait avec nous à [illegible] malheureusement, il [illegible] le premier terme [illegible] a des médecins éminents [illegible] il y a d'autres [illegible] qui sont antiques [illegible] et les autres s'appuient [illegible] disent incontestablement [illegible] mutuellement raison.

[illegible] pareille question [illegible] de nous prononcer. De [illegible] opinion en présence [illegible] de la Faculté? Mais si [illegible] d'exprimer une opinion, [illegible] émettre un vœu, et ce [illegible] serait aboli dès [illegible] démontré qu'elle ne [illegible] l'invasion du fléau [illegible] décime notre population.

[illegible] a été décrétée pour [illegible] opinion qui, après la [illegible] s'était laissée gagner [illegible] de la contagion. On a [illegible] la fièvre jaune [illegible] Antilles, et nos législateurs [illegible] sentiment général se hâtèrent [illegible] quarantaine. Puisque [illegible] institution, nous sommes [illegible] maintienne encore quelque [illegible] était abrogée cette année [illegible] vint à sévir à la [illegible] on ne manquerait [illegible] l'apparition du fléau à [illegible] moyens préventifs qui existaient [illegible]. On en serait d'autant [illegible] n'avons pas eu d'épidémie [illegible] l'établissement de la [illegible] ont constaté de [illegible] fièvre jaune, mais cette [illegible] clairement l'inefficacité [illegible] ne suffit pas [illegible] du public. Il lui faut [illegible] une moyenne de [illegible]

[illegible] douloureusement [illegible] de la quarantaine. [illegible] La législature [illegible] de l'abroger [illegible] de l'adopter. Si, au [illegible] en ce moment, [illegible] du plus grand nombre [illegible] et la pression de l'opinion [illegible] à remettre en [illegible] Des dépenses [illegible] faites, et nous pourrions [illegible] chose à ce total, [illegible] prévenir le rétablissement [illegible] dans le cas où nous [illegible] pour à l'a[illegible]

[illegible] quatre ou cinq ans [illegible] nous avait complètement [illegible] nous rappelons [illegible] moment même où [illegible] de la disparition [illegible] années de répit [illegible] fait illusion à [illegible] semaines après [illegible] entonné un chant [illegible] sur la ville, et [illegible] accomplir son [illegible] plus de vigueur. [illegible] portes, frappant [illegible] avait respecté [illegible] croyaient [illegible] son passage en [illegible] entassant les [illegible] riches comme [illegible] multipliant les croix [illegible] des indigents. [illegible] tant de rapidité [illegible] recevoir leurs [illegible] manquaient à la [illegible] morts.

[illegible] eût existé à [illegible] d'abord attribuée [illegible] véritablement exotique [illegible] précédé; [illegible] les yeux [illegible] système d'isolement [illegible] Puisque [illegible] la contagion [illegible] que les créoles [illegible] nous n'aurons [illegible] à attendre.

[illegible] ne croyions pas au [illegible] la fièvre jaune? [illegible] matière nous [illegible] la parole à [illegible] Mais nous croyons [illegible] une quarantaine [illegible] d'interdire [illegible] Orléans aux voyageurs [illegible] aux malades [illegible] jaune.

[illegible] que nous avons établi [illegible] saurait la protéger [illegible] Qu'est-ce [illegible] partis de la Havane [illegible] pendant que la fièvre [illegible] de débarquer [illegible] dans tout autre [illegible] rendre ensuite à la Nouvelle-Orléans [illegible] quarantaine est donc en [illegible] ne retiendra au [illegible] et quelques malades [illegible] causera au commerce [illegible] sans protéger la [illegible]

[illegible] l'établissement de [illegible] de cas de petite [illegible] l'application du système [illegible] une maladie éminemment [illegible] par la barrière élevée [illegible] entre la ville et l'existence [illegible] arrêtée au passage? Nous devons [illegible] que les officiers préposés [illegible] remplissent pas rigoureusement [illegible] que les voyageurs [illegible] germes de la maladie ne [illegible] à la Nouvelle-Orléans [illegible] relativement à la [illegible] patente au [illegible] qu'un navire à [illegible] les passagers atteints [illegible] jusqu'à la [illegible] sans avoir été soumis à une [illegible]

[illegible] jaune soit contagieuse [illegible] qu'elle puisse [illegible] dans un pays [illegible] atmosphériques et autres [illegible] développement. Doit-on en [illegible] même pays il n'existe [illegible] qui puissent la faire [illegible] Non, certes. Dans ce [illegible] complète, même [illegible] puisque les causes [illegible] à l'importation.

[illegible] questions à résoudre, [illegible] dogmatiquement il [illegible] naturel le nous laisser guider [illegible] Il est convenu que nous [illegible] de quarantaine plus [illegible] existe actuellement, [illegible] employés fassent [illegible] arrêté aux lazarets [illegible] de l'Atchafalaya, tous [illegible] les passagers infectés. [illegible] produira cette quarantaine [illegible] pas à nous protéger [illegible] plus efficacement [illegible] protégé contre la petite [illegible] propose le Dr Mercier, [illegible] commerce au moins ne sera [illegible] persécuté et l'Etat n'aura [illegible] charge un lourd budget.

[illegible] A FLEURS.—M. ROUARD, horticulteur, [illegible] d'arriver de France avec un magnifique assortiment d'arbustes à fleurs, d'arbres fruitiers, etc. Nous appelons l'attention des amateurs et en général de toutes les personnes qui ont des jardins, sur ce beau choix d'arbres et de plantes rares. S'adresser rue du Camp No 57.

Dépêches Télégraphiques

TRANSMISES A L'ABEILLE.

LEGISLATURE DE LA LOUISIANE.

Baton-Rouge, 8—La Chambre a pris en considération le bill des allocations générales.

Le Sénat s'est occupé du bill qui règle les honoraires du registre des terres.

Steamboats descendant le fleuve.

Vicksburg, 8— Le R. W. Hill est passé ici à 11 heures, hier soir; le Powell à minuit; l'Ohio Belle à midi, le Michigan et le Marion à heures, la Pacific à 3, le Vicksburg à 6 et le Red Rover à 7, ce soir.

Arrivée du Black Warrior.

Le steamer *Black Warrior*, parti de New-York le 27 février, est entré hier soir dans notre port. Il a quitté la Havane le 4 courant. Les vols deviennent fréquents dans cette dernière ville ainsi bien que dans les campagnes de Cuba. Les routes sont infestées de bandits qui dépouillent les voyageurs. La fièvre jaune a disparu de la ville à la suite d'un fort vent du nord. Le stock du sucre est de 88,000 caisses; les prix ont une légère tendance à la hausse. Le change sur Londres est à 12 pour cent de prime; les traites sur New-York à 60 jours de vue sont au pair.

Nous recevrons aujourd'hui la lettre de notre correspondant.

EUROPE.

FRANCE.—Le correspondant de Paris du *Daily News* croit que le maréchal Vaillant, ministre de la guerre, a donné sa démission, et que le général Niel lui succède. M. Walewsky résignera probablement le portefeuille des affaires étrangères pour prendre l'ambassade de Londres, laissée vacante par le retour de M. Persigny à Paris où sa place est au Conseil privé. Les affaires étrangères seraient données à M. Drouyn de l'Huys. M. de Rayneval ambassadeur de Prusse est mort. Autre vacance à remplir.

Le ministre de l'intérieur avait reçu de nombreuses députations qui ont attiré l'attention à cause de la nouveauté de la démarche.

Le compte-rendu mensuel de la Banque de France accuse un accroissement de 13 millions de francs dans l'encaisse à Paris, et de près de 19 millions dans les succursales.

Le *Post* reçoit de Paris un télégramme de la dernière heure, annonçant que l'on n'a pas intention de faire d'autres changements ministériels en France.

On pensait que le maréchal Pélissier serait nommé commandant en chef de l'armée de Paris en remplacement du maréchal Magnan, pour lequel on parle de l'ambassade de Russie.

Le correspondant du *Times* écrit que le général Espinasse, le nouveau ministre de l'intérieur, qu'on sait jouir de la confiance de l'empereur, en outre de sa présence aux conseils des ministres, se rendra tous les matins auprès de Napoléon pour recevoir des ordres directs, dans ses doubles fonctions de ministre et d'aide-de-camp.

Le 3 pour cent a fermé 69fr 35c.

GRANDE BRETAGNE.—Le comte Grey avait présenté à la chambre des communes une pétition de la Compagnie des Indes, demandant qu'aucun changement ne soit fait, quant à présent, au gouvernement de l'Inde. Le comte avait appuyé la pétition.

Lord Granville avait répondu que le gouvernement désire seulement mettre l'Inde sous le contrôle direct de la couronne. Un conseil indépendant serait maintenu.

Sir Geo. Grey, répondant à des questions qui lui étaient posées dans la chambre des communes, avait dit que les documents fournis par le gouvernement français pour établir la complicité de Mazzini, Ledru-Rollin et autres, dans l'attentat de Pianori contre l'empereur, n'étaient pas suffisans pour autoriser des poursuites contre ces individus, et que le gouvernement anglais n'était resté à intervenir.

Lord Palmerston avait déclaré que, loin d'avoir payé le legs fait par Napoléon 1er à Cantillon pour une tentative d'assassiner le duc de Wellington, Louis-Napoléon avait opposé un refus formel se fondant sur ce que le testateur avait dû être dans une aberration mentale au moment où il fit cette disposition. Une partie du legs avait été acquittée par les Bourbons.

L'administration de la police de Londres offre une récompense de £200, pour l'appréhension de Thomas Allsop, accusé de complicité dans la conspiration contre la vie de Louis-Napoléon.

La maison Clapperton, Findlay & Cie de Glascow, a suspendu.

ESPAGNE—Le mouvement révolutionnaire annoncé par le précédent steamer n'avait été qu'une affaire sans gravité; le personnage le plus important qui avait été arrêté a été mis en liberté.

Le Sénat a voté à une majorité de 91 voix contre 16, une adresse en réponse au discours de la reine.

ITALIE.—Le procès des prisonniers accusés de complicité dans l'affaire du *Cagliari* marche lentement. On dit qu'un des prisonniers anglais est devenu fou. On ajoute que le roi de Naples consent à soumettre la question de propriété du steamer à l'abritage d'un tiers gouvernement.

On reparle de la reprise des relations diplomatiques entre l'Autriche et le Piémont.

PRUSSE.—On écrit au *Times* que le prince Frédéric Guillaume et sa jeune épouse ont été reçus à Berlin avec un enthousiasme dont on ne trouve pas de précédent dans l'histoire de la Prusse.

DANEMARK.—Le conseil législatif a passé une motion tendante à la fortification immédiate de Copenhague.

SUÈDE.—Les chambres ont rejeté le projet du gouvernement pour la fortification de Stockholm, et le projet de loi relatif à une plus grande tolérance religieuse.

RUSSIE.—Yoroutsk, ville située sur le lac Barkal, avait été ébranlée par un tremblement de terre, qui s'était prolongé jusqu'à Kiakta, sur les frontières de la Chine.

Les journaux de Moscou publient une liste de 501 noms de nobles qui adhèrent aux vues libérales de l'empereur au sujet de l'émancipation des serfs. On les avait crus opposés à ces mêmes mesures.

La soumission de Schamyl ne se confirme pas.

TURQUIE.—Fuad-Pacha représentera la Porte aux conférences de Paris.

INDES.—Les détails qu'on publie des nouvelles déjà connues sont sans importance.

DERNIERES NOUVELLES.

Londres, samedi matin.

Le *Times* signale une tendance à une animation plus grande dans les affaires. Près de 80,000 livres sterling ont été acquis aujourd'hui par la Banque.

La banque de Hollande a réduit ses escomptes à 4, la banque de Francfort à 3, et la banque de Brême à 4 pour cent.

Le *Journal de Francfort* annonce que la crise a causé à Saint Pétersbourg plusieurs faillites avec des passifs de 50 à 200 mille roubles d'argent.

THEATRE D'ORLEANS.—*Bénéfice de M. Junca.*—Le carême est la saison des bénéfices: ces solennités commencent et finissent le plus souvent avec une période d'austérité religieuse qui est loin d'être favorable au théâtre. Mais s'il y a péché en tout temps à écouter la mauvaise musique, nous croyons que l'on rend hommage à l'auteur des merveilles de la création en allant écouter les chants inspirés de ses élus—même à l'époque où l'abstinence est recommandée aux fidèles. Combien l'on se sent grandir et quelles émotions religieuses saisissent l'âme et la transportent dans des sphères idéales, lorsque retentissent dans un théâtre les impérissables harmonies des *Huguenots* ou les suaves mélodies de *Norma*!

Ce sont précisément les deux ouvrages que M. Junca a choisis pour son bénéfice, qui aura lieu jeudi prochain et auquel voudront assister tous ses amis qui sont nombreux et tous ceux en général qui apprécient son beau talent. L'affiche nous promet seulement le cinquième acte des *Huguenots*, avec Mme Paola, M. Junca et M. Delagrave; le reste de la soirée sera consacré à *Norma*, dont les principaux rôles sont confiés à Mme Colson, Mme Paola, M. Junca et M. Julian.

Avons-nous besoin d'énumérer les titres que le bénéficiaire possède à la bienveillance du public? Nous ne le croyons pas. M. Junca est trop connu comme homme et comme artiste, il est trop estimé et trop apprécié, pour que nous soyons obligés de recourir aux formules d'usage et de le recommander au souvenir des habitués. La salle sera comble jeudi, et nous serions fort étonnés que la représentation ne fût pas une des plus brillantes de l'hiver.

La représentation de ce soir se compose du quatrième acte de *Lucie*, du cinquième acte de *Robert-le-Diable* du deuxième acte de *Charles VI* et d'un vaudeville—l'*Histoire d'un sou*.

Les journaux de St Louis nous apprennent que le bateau à vapeur *Woodruff* est entièrement perdu: il s'est rompu par le milieu et sa cale renferme cinq pieds d'eau. Tout le chargement a été sauvé.

CONCERTS DE MME FREZZOLINI.—C'est aujourd'hui que commence la vente des billets pour le premier concert de Mme Frezzolini, fixé à jeudi prochain. Le prix des billets est seulement d'une piastre; les places coûteront une piastre et demie. Le programme de la soirée paraîtra demain dans l'*Abeille*.

BAL AU THEATRE D'ORLEANS.—Un grand bal paré et masqué dans le genre des bals masqués de l'Opéra à Paris, aura lieu vendredi prochain, jour de la St Joseph, au théâtre d'Orléans. Les bals de la mi-carême ne sont, on le sait, ni les moins brillans ni les moins animés. Celui de vendredi s'organise sous d'heureux auspices et nous promet une fête charmante. Voir aux annonces.

SINISTRE.—Le bateau à vapeur *Henry A. Jones* a été dévoré par les flammes ces jours derniers, à Augusta, sur l'Ohio. Le Jones se rendait à Parkersburg. Un des passagers a péri.

[illegible]

CHRONIQUE LOCALE.

GARE AUX FILOUS.—Hier, vers 3 heures de l'après-midi, un jeune homme âgé d'environ 17 à 18 ans se présenta dans une grocerie du premier district et proposa au propriétaire de lui acheter des barils vides qui se trouvaient sur le trottoir. Pendant qu'ils examinaient ensemble les articles en question et qu'ils en débattaient le prix, un autre individu se glissa derrière le comptoir de la grocerie et se mit en mesure de débarrasser le tiroir d'une quinzaine de piastres qu'il contenait en pièces de 25 et de cinquante cents. Un employé du magasin, y pénétrant tout à coup par une porte de derrière, se trouva en face du voleur surpris en flagrant délit. Le filou lança alors de toutes ses forces à la figure du commis l'argent qu'il avait entre les mains et disparut comme par enchantement. Inutile de dire que l'acheteur de barils s'esquiva au même moment. Un troisième escroc, placé au coin en factionnaire, en fit autant. *Gare donc aux voleurs!*

MODES ET NOUVEAUTÉS—OLYMPE, au coin des rues Chartres et Douane, fait demain, mercredi, l'ouverture de ses modes et nouveautés de printemps. L'assortiment qu'elle a reçu de Paris est admirable de fraîcheur et d'élégance. Voir aux annonces.

FEUILLETON.

BLACK.

VIII—[Suite].

Il saisit le bras du frère aîné avec une force qui arracha une crispation de douleur à ce dernier, et, à demi-voix, les yeux dans les yeux:

—Pas un mot de plus, monsieur, lui dit-il impérieusement; voici la première fois qu'une faute de ce genre me laisse quelque regret; mais celui que me donne cette faute est si cuisant, que je ne sais, je vous le jure, si j'aurai assez de toute ma vie pour la racheter; je l'essayerai pourtant, monsieur, et cela en me dévouant à votre pauvre frère, en lui donnant les soins et la tendresse sans lesquels il ne peut plus vivre; taisez-vous donc, monsieur, il n'est ni en votre pouvoir, ni au mien d'annihiler le passé, mais ne déchirez pas davantage ce pauvre cœur.

—Tout me sera bon, monsieur, répliqua aigrement le baron, pour amener mon frère à chasser une femme qui le déshonore, et à répudier un enfant qui vient voler une fortune qui appartient à d'autres.

—Oh! dites qui vous appartient, ce sera plus franc, et alors, au point de vue de l'égoïsme, votre conduite sera peut-être excusable, répondit le capitaine, en jetant sur le baron un regard de mépris, soit; mais la lettre que Mme de la Graverie écrivait à M. de Pontfarcy, suffira pleinement pour obtenir, même judiciairement, ce que vous souhaitez.

—Alors, rendez-moi cette lettre.

Dumesnil réfléchit un instant.

Puis:

—Je le veux bien, dit-il, mais j'y mets une condition.

—Une condition?

—Oh! c'est à prendre ou à laisser, monsieur, dit le capitaine avec impatience et en frappant du pied; ainsi dépêchons: Votre parole, ou je déchire cette lettre.

—Cependant, monsieur!

Le capitaine fit le geste de déchirer le papier.

—Monsieur, sur ma foi de gentilhomme....

—De gentilhomme, murmura Dumesnil avec un accent de souverain mépris; eh bien! oui, sur votre foi de gentilhomme! puisque l'on est encore gentilhomme, à ce qu'il paraît, en faisant de pareilles choses, jurez-moi que vous ne direz jamais à votre frère qu'il a été trompé à la fois par les deux hommes qu'il appelait ses amis; jurez moi, enfin, que vous n'entraverez pas l'expiation à laquelle je veux consacrer le temps qui me reste à vivre.

—Je vous le jure, monsieur, dit le baron dévorant des yeux la précieuse lettre.

—A merveille. Et je compte si bien que vous tiendrez votre serment, que je ne vous dis pas ce que je compte faire si vous y manquez.

Et le capitaine remit au baron la lettre écrite par Mathilde à M. de Pontfarcy.

Et, s'avançant vers le chevalier toujours affaissé sur lui-même:

—Allons, Dieudonné, lui dit-il, relève-toi, et appuie-toi sur ma poitrine; nous sommes des hommes.

—Oh! merci, merci, dit le chevalier en se relevant avec effort, et en s'abandonnant dans les bras du capitaine; tu ne me quitteras point, toi, n'est-ce pas?

—Non, non, murmurait le capitaine, enserrant son ami comme il eût fait d'un enfant.

—Oh! vois-tu, continua le chevalier d'une voix entrecoupée par les sanglots, c'est que j'ai peur de devenir fou, tant je suis effrayé de l'avenir qui s'ouvre devant moi, tant je suis certain que la comparaison du passé au présent va me rendre l'existence odieuse.

—Allons, dit le baron, du courage; la meilleure des femmes ne vaut pas la moitié des larmes que tu verses depuis un quart d'heure, à plus forte raison une drôlesse.

—Oh! vous ne savez pas, vous ne savez pas, interrompit le pauvre Dieudonné, ce que cette femme était pour moi! Vous, vous avez les salons, vous avez la cour, vous avez l'ambition qui vous occupe, vous avez les honneurs que vous poursuivez, vous avez les plaisirs qui tiennent leur place dans votre cœur avec les commérages des deux chambres; vous avez les promotions, les distinctions qu'obtiennent vos rivaux. Moi, je n'avais qu'elle; elle était toute ma vie, toute ma joie, toute mon ambition sur la terre. Les paroles qui sortaient de sa bouche étaient les seules auxquelles je trouvasse une valeur; et, à présent que je sens que tout, cela manque tout à coup sous mes pieds, il me semble que je vais entrer dans un désert sans eau, sans soleil et sans lumière, où le temps ne marquera plus que par mes douleurs! Oh! mon Dieu! mon Dieu!....

—Bon! dit le baron, chansons que tout cela!

—Monsieur! fit le capitaine presque menaçant......

—Oh! vous ne m'empêcherez pas de dire à mon frère, répéta le baron, ne perdant pas son héritage de vue, vous ne m'empêcherez pas de lui dire qu'il doit au nom qu'il porte, de ne pas le laisser avilir, en cessant d'estimer une femme indigne de vous, vous cessez de l'aimer.

—Sophisme, paradoxe, erreur que tout cela, mon frère, s'écria le chevalier avec le désespoir dans le cœur; dans ce moment même, voyez-vous? dans ce moment où sa faute me brise le cœur, où la honte empourpre mon front, eh bien! dans ce moment, je l'aime! je l'aime!

—Ami, murmura le capitaine, il faut être homme, il faut vivre.

—Vivre, pourquoi faire maintenant?...... Ah! oui, pour me venger, pour tuer son amant; oui, selon la loi du monde, selon le code de l'honneur, il faut maintenant que lui ou moi nous mourions, parce que Dieu l'a faite femme, c'est-à-dire lâche et perfide; et, parce que, lâche et perfide, elle a forfait à sa foi, une mort d'homme est devenue nécessaire: et tout cela pour le monde, pour l'honneur, comme si le monde s'inquiétait de la façon dont on me ravit ma joie, comme si l'honneur se consolait de mon infortune en ma félicité. Mais le monde et l'honneur se soucient d'une chose, par exemple, c'est du sang. Peu lui importe celui qui doit être répandu à la suite de l'offense.

—Auriez-vous peur, mon frère? demanda le baron.

Le chevalier regarda son frère avec une expression désespérée.

—Je n'ai peur que d'être celui qui tuera, dit-il.

Et il prononça ces paroles avec une animation et une énergie qui prouvaient combien il avait dit la vérité.

Puis, faisant un effort, et posant sa main sur l'épaule du capitaine:

—Allons, mon pauvre Dumesnil, lui dit-il, aide-moi à me venger, puisque je ne puis laisser le soin de ma vengeance à Dieu, sans être accusé d'être un lâche.

Puis, se retournant vers son frère:

—Baron, lui dit-il, je vous engage ma foi que demain, à pareille heure, ou M. de Pontfarcy ou de moi l'un sera mort. Est-ce tout ce que vous exigez comme représentant de l'honneur de la famille?

—Non, car je connais votre faiblesse, mon frère; je demande un pouvoir pour suivre juridiquement votre séparation contre votre indigne femme.

—Et ce pouvoir, vous l'avez là, sans doute, mon frère, tout préparé, tout rédigé?

—Il n'y manque que votre signature.

—Je m'en doutais; une plume, de l'encre, le pouvoir.

—Voilà ce que vous demandez, mon cher Dieudonné, dit le baron, présentant à son frère d'une main le pouvoir, et de l'autre une plume trempée dans l'encre.

Le chevalier signa sans faire entendre une plainte, sans pousser un soupir.

Seulement, la signature était tellement tremblée, qu'elle était à peine lisible.

—Mille tonnerres! dit le capitaine en entraînant son ami et en jetant un dernier regard sur le baron, on en a pendu, et un bon nombre, qui ne l'ont pas tant mérité que celui-là.

IX.

UN CŒUR BRISÉ.

A la porte de la rue, il y eut presque une lutte entre le chevalier et son ami.

Le chevalier voulait tourner à gauche, le capitaine essayait de l'entraîner à droite.

Dieudonné voulait absolument rentrer chez lui, reprocher à Mathilde sa trahison, lui dire un dernier adieu.

Le capitaine, au contraire, avait, dans l'intérêt de son ami et dans le sien propre, d'excellentes raisons de s'opposer à cette entrevue.

Il employa donc toute son éloquence pour faire renoncer Dieudonné à son projet; mais ce ne fut pas sans peine qu'il obtint qu'au lieu d'aller à son hôtel, le chevalier de la Graverie viendrait habiter pendant quelques jours son modeste logement.

Une fois qu'il l'eut installé dans sa petite chambre, le capitaine dévêtit son uniforme, s'habilla de noir et prit ses dispositions pour sortir.

Le chevalier était tellement abîmé dans sa douleur, qu'il ne s'aperçut de l'intention de son ami qu'au moment où celui-ci ouvrait la porte.

Il étendit vers lui les mains comme eût fait un enfant.

—Dumesnil, dit-il, tu vas me laisser seul?

—Pauvre ami, dit le capitaine, as-tu déjà oublié que tu m'as à demander compte à quelqu'un, je ne dirai pas de ton honneur, mais de ton bonheur?

—Oui, je l'avoue, oui, je l'avais oublié.

Et le pauvre garçon se remit à fondre en larmes.

—Pleurez, pleurez, mon ami, disait le capitaine, [illegible] Dieu, qui fait bien tout ce qu'il fait, [illegible] de larmes [illegible]

[illegible]

j'aurai même bien du malheur si tout n'est pas fini pour ce soir.

Le chevalier resta seul.

Et c'est ici que nous nous arrêtons pour demander bien humblement pardon à nos lecteurs.

Nous leur avons dit, en commençant, que ce livre n'était point un roman comme les autres.

La preuve en est tel.

Tous les héros de romans sont beaux, grands, élancés, bien faits de taille, braves, intelligens.

Ils ont de beaux cheveux noirs ou blonds, de grands yeux noirs ou bleus.

Ils ont une susceptibilité qui, au moindre outrage, leur fait porter la main à la poignée de leur épée ou au pommeau de leur pistolet.

Enfin, ils sont fermes dans leurs résolutions, et hâtifs chez eux appelle la haine, l'amour, l'amour.

Notre héros n'est rien de tout cela: il est plutôt laid que beau, plutôt petit que grand, plutôt grassouillet que mince, plutôt poltron que brave, plutôt naïf qu'intelligent.

Il n'a les cheveux ni noirs ni blonds, il les a jaunâtres; il n'a les yeux ni noirs ni bleus, il les a verts.

L'outrage qui lui a été fait est grand, et cependant, comme il l'a dit, il se battra, mais seulement parce que le monde l'exige.

Enfin, il est irrésolu, et au lieu de haïr, il aime encore celle qui l'a trompé.

Depuis longtemps il nous semblait que l'on débattait trop les humbles de la création, du droit d'aimer et de souffrir. Il nous semblait qu'il n'était pas absolument nécessaire d'être beau comme Adonis et brave comme Roland, pour avoir droit aux profondes suprématies de l'amour et de la douleur.

Et comme nous cherchions dans notre imagination un rêve auquel donner la vie, voici que le hasard nous a fait, au beau milieu de ce monde, rencontrer justement l'homme que nous cherchions.

Le pauvre chevalier de la Graverie.

Lui était un exemple que, sans être en rien ni physiquement, ni moralement, un héros de légendes, on peut souffrir toutes les douleurs humaines renfermées dans ces quelques mots.

—Il aimait, il a été trompé.

Aussi, resté seul, au lieu de prendre la pose d'Antony ou de Werther, Dieudonné s'abandonna-t-il tout simplement, tout naturellement, à son désespoir.

Il se promenait dans sa chambre, en long, en large, en diagonale, en appelant Mathilde, non pas ingrate, perfide, cruelle, mais des plus doux et des plus charmans noms qu'il avait l'habitude de lui donner; il lui adressait des reproches comme si elle eût pu l'entendre. Il cherchait, afin de s'en prendre à lui-même, s'il ne lui avait pas donné quelque motif de plainte qui pût justifier sa trahison. Il essuyait ses larmes pour avoir l'instant d'après à les essuyer encore.

Eh bien! nous l'avouons, voilà de ces douleurs qui ont toutes nos sympathies, cette faiblesse de l'homme qui garde quelque chose de l'impuissance de l'enfant, est déchirante, en ce que l'on devine que, ne trouvant point de consolation en elle-même, elle n'en cherchera même point dans les autres; pour elle alors, tout dépend de Dieu; non pas que cette faiblesse eût la foi; non pas qu'elle dise: vous m'aviez donné mon bonheur, vous me l'avez repris; soyez béni, mon Dieu! mais parce qu'elle dit: qu'avais-je fait pour tant souffrir? Mon Dieu! Mon Dieu! ayez pitié de moi!

Or, savez vous quelle était la pensée qui dominait chez ce malheureux qui venait d'être si cruellement trahi par sa femme?

C'était de revoir Mathilde, une fois, une seule fois encore; il le croyait du moins.

C'était de lui dire tous ces reproches qui l'étouffaient.

C'était......

Qui sait? peut être se justifierait-elle.

Après mille doutes, mille hésitations, il parut tout-à-coup prendre un parti et alla droit à la porte.

Mais il s'aperçut, à la résistance de pêne, que son ami l'avait enfermé à double tour.

Il alla droit à la fenêtre. La fenêtre était au second étage, et donnait sur une cour pavée.

Pas moyen de sauter d'un second.

Dieudonné referma la fenêtre, et se mit à maudire son ami.

Cela lui fit quelque bien d'avoir à maudire autre chose que Mathilde.

Tout à coup il pensa qu'en appelant par la fenêtre, le concierge viendrait, et ayant, sans doute, une double clé de l'appartement, pourrait lui ouvrir.

Il ouvrit la fenêtre et appela.

La cour resta déserte.

A mesure que les difficultés se plaçaient entre le chevalier et son désir de revoir Mathilde, ce désir devenait plus grand.

—Oui, oui, oui, disait-il tout haut, il faut que je la revoie, et je la reverrai!....

Puis, il criait:

—Mathilde! Mathilde! Mathilde! chère Mathilde!

Et, les bras tordus, il se roulait sur le tapis.

Tout à coup il se releva et chercha des yeux.

Ses yeux s'arrêtèrent sur le lit; c'était cela qu'il cherchait.

Il s'y précipita comme un tigre sur sa proie.

Il en arracha les draps, les déchira par bandes et commença de nouer ces bandes les unes au bout des autres.

Cet homme qui à dix ans appelait sa tante pour l'aider à descendre un escalier, qui avait le vertige quand il montait à cheval, cet homme, sans aucun débat avec lui-même, avait résolu de descendre avec des draps déchirés d'une fenêtre du second étage.

Aussi, la besogne achevée, alla-t-il droit à la fenêtre.

En allant à la fenêtre, il passa devant la porte.

Il s'arrêta, essaya encore, mais inutilement de l'ouvrir, pesa dessus de toute sa force; mais la porte était solide, elle résista.

—Allons! dit-il.

La nuit était venue, sinon la nuit, au moins le crépuscule.

Il noua sa corde par une des extrémités à la barre de la fenêtre.

Il regarda et se rejeta en arrière; la hauteur de la croisée lui donna le vertige.

J'ai le vertige parce que je regarde, dit-il; en ne regardant pas, je ne l'aurai pas.

Et il ferma les yeux, enjamba la fenêtre, se cramponna des deux mains aux draps et commença de descendre.

A la hauteur du premier étage, c'est-à-dire à mi-chemin, le chevalier entendit un craquement au-dessus de sa tête; puis, tout à coup, n'étant plus soutenu par rien, il tomba de tout son poids de la hauteur de quinze pieds.

L'échelle s'était rompue, soit que le nœud eût été mal fait, soit que les draps, vieillis et amincis en bandes, n'eussent pas eu la force de porter un homme.

(*A continuer*) ALEXANDRE DUMAS.

Marié, le 2 du courant, par le Rév. B. C. Bolles, RICHARD SMITH CHARLES à DELPHINE, troisième fille de feu M. Thomas Toby.

Service funèbre.

Les amis et connaissances de Jeanne Cuvillier, sont priés d'assister au service funèbre qui sera célébré à la mémoire de sa mère, Madame VEUVE PIERRE AMBROISE CUVILLIER, demain, mercredi, 10 mars 1858, à 8 heures du matin, à l'église de l'Annonciation, rue Morales, entre les rues Mandeville et d'Espagne, 3me district.

Hostetter—L'effet des AMERS DE HOSTETTER pour chasser la bile, fortifier le système, exciter l'appétit et faire disparaître les symptômes de la dyspepsie est réellement étonnant. Toute personne faible et nerveuse devrait en faire l'essai. Le contenu d'un verre à vin [ou la moitié si le malade est une femme ou un enfant] pris avant les repas, fera voir l'efficacité des Amers. Ce sont de merveilleuses guérisons qui ont valu à ce remède l'immense réputation dont il jouit. A vendre par tous les marchands et pharmaciens et par

J. WRIGHT & CO,
Nos 21 et 151 rue de Chartres

Le remède le plus étonnant qui soit connu... «Electrique du Prof. De Grath», de Philadelphie.—Bien jusqu'ici n'a triomphé aussi rapidement de la paralysie, des rhumatismes, de la névralgie et des douleurs les plus aiguës.—MM. Barbes et Park, les plus grands pharmaciens des Etats Unis, disent que cette huile a guéri des paralytiques, etc. —M. Seths Hands, de Baltimore, qui en a vendu pour plus de $3000 en très peu de temps, parle, dans une lettre, de merveilleuses guérisons de paralysie, de rhumatisme, etc.—Cette huile est souveraine, l'effet en est magique; on ne peut l'imiter comme les Amers et les Sirops.—Les ingrédients dont se compose l'Huile Electrique sont d'un grand prix. Les médecins s'en servent et la recommandent maintenant. Seul dépôt, 39 South Eighth street, entre Chesnut et Walnut, près le grand temple maçonnique, à Philadelphie.

A vendre par J. WRIGHT & Co,
Nos 21 et 151, rue de Chartres

SALSEPAREILLE DE SAND.

POUR [illegible] dépurer [illegible] la guérison des [illegible]

Scrofules, Rhumatismes, Eruptions cutanées, Boutons sur la figure, Rougeurs, Maux d'yeux chroniques, Dartres, [illegible] et douleurs aux os et aux jointures, Ulcères, Symptômes syphilitiques, Sciatique et Lumbago, Maladies provenant d'un mauvais usage du mercure, Hydropisie, Suites d'imprudences, Maladies chroniques, &c, &c, &c.

C'est un *Extrait purement végétal.*

[illegible] DES MILLIERS DE PERSONNES [illegible]

Préparé et à vendre par A. B. & D. SANDS, pharmaciens, No 100, rue Fulton, New York.

A vendre également par SICKLES & Co, [illegible]

LANGUES MODERNES.

L'ANGLAIS, L'ESPAGNOL, LE FRANÇAIS et l'ALLEMAND, s'acquièrent à la grande école pratique du PROF. BRETTE, 22 rue St Charles.

Par la méthode du temps [illegible] PAR UNE MÉTHODE RAPIDE [illegible]

AVIS.

[illegible] prie d'accepter l'honneur de [illegible] l'annonce de MM. Navarre & Janvier [illegible] vendront à l'encan, ce matin, à 11 heures, au No 179 rue St Louis, près Rempart, un assortiment de meubles manufacturés par [illegible] & Co, et [illegible] Une [illegible] grande partie [illegible] Les catalogues sont prêts. [illegible]

Vente à l'encan de linge fait de printemps et d'été.

Les détaillants particuliers des acheteurs est appelée à la grande vente à terme de linge fait de printemps et d'été qui aura lieu aujourd'hui à 10 heures, au magasin d'encan de E. Puyeband, Hyde & Co, No 22, rue de la Vieille-Levée. Conditions—au-dessus de $300, 60 jours de crédit.

Marchandises avariées, Soieries, Rubans mis et Marchandises sèches.

L'attention particulière des acheteurs est appelée à la vente de marchandises avariées, rubans, [illegible] sèches, qui aura lieu aujourd'hui, à 10 heures, au magasin d'encan de E. Puyeband, Hyde & Co, No 22, rue de la Vieille Levée. Conditions à la vente.

[illegible] offrira en vente aujourd'hui, à 10½ heures A. M., aux magasins d'entrepôt du Delta, [illegible] de la Levée et Poydras — un lot d'[illegible] pour le gaz. Voir aux annonces.

A vendre

Un restaurant situé au centre des affaires.

Il serait vendu avec tous les approvisionnements nécessaires pour la continuation des affaires, ainsi qu'une médiocre clientèle tout-à-fait établie. Pour une personne cherchant ce genre d'affaire, ce serait un excellent placement. On peut s'adresser en adressant par la poste à J. A. M. boîte No 88. 9 mars—3

A la vraie Renommée DES BELLES PLANTES, DE FLEURS ET DE FRUITS,

—RUE DU CAMP No 57—

ROUARD, horticulteur

A Versailles, près Paris, et succursale à Marseille.

A l'honneur d'annoncer aux dames et aux amateurs qu'il vient d'arriver de France avec une belle collection de plantes, de fleurs et de [illegible] camélias, magnolias, [illegible] pivoines, [illegible] et la plus riche collection de rosiers greffés et non greffés. Aussi un choix d'arbres à fruits tels que: poiriers, pommiers, pruniers, cerisiers, vignes, framboisiers groseilliers et d'autres espèces, oignons, bulbes à fleurs, graines de fleurs, graines potagères et une infinité d'autres plantes dont le détail serait trop long.

Les personnes qui voudront l'honorer de leur confiance seront satisfaites. On se charge des emballages pour tous les pays, gratis. Les catalogues seront délivrés, rue du Camp No 57. 9 mars—15

En débarquement de la barque E Schulte, arrivée de New York—

100 paniers champagne Piper Heidsieck, bouteilles et demi-bouteilles, à vendre par

FRESAU & COUTURIE,
21 et 23 rue Gravier

Eparchandises! Macaroni! Raisins, etc.—100 livres [illegible] de Portugal première qualité;

[illegible] de Lemon, do;
50 do de Génièvre, do;
100 caisses de Géranium, do;
50 do de Roselle, do;
25 cotagnes ou eau de fleurs d'oranger;
25 caisses amandes douces sans coques;
100 do grands cédrats de Sicile;
500 do macaroni et vermicelle d'Italie;
100 do pâtes sucrées d'Italie;
10 barils raisins de Corinthe;
100 paniers figues sèches de Naples;
25 caisses de 12 fromages tête de Maure;
100 meules gruyère Suisse 1re qualité.

A vendre par J. VIOSCA Jr, 9 mars 29 rue Conti

Sous les quais de la Douane—50 quarts vin d'Oporto;

1000 caisses vin rouge St-Julien;
110 futailles eau-de-vie différentes marques;
100 paniers champagne Lafourcher, grandes et demi-bouteilles;
100 caisses petits pois au naturel, au calédoux;
50 caisses fromage de Hollande;
100 do sardines ¼ et ½ boites;
100 do absinthe suisse;
200 jarres huile d'olive.

A vendre par J. VIOSCA Jr, 9 mars 29 rue Conti

ATTENDU incessamment par le navire Jane William, de Bordeaux,

[illegible] barriques vin rouge bon ordinaire.
A vendre par BLANCHIN & GIRAUD, 9 mars 44, Vieille Levée

ATTENDU incessamment par le navire Aquila, de Bordeaux,

50 quarts Cognac La Rochelle, 4me preuve
25 caisses fruits au jus assortis
50 do cerises à l'eau-de-vie
50 paniers oignons d'Angers
300 do [illegible] extra superfine Chauvet
A vendre par BLANCHIN & GIRAUD, 9 mars 44, Vieille Levée

SARDINES—4000 demi-boîtes sardines à l'huile de Nantes
4000 quarts boîtes do do do
A vendre par BLANCHIN & GIRAUD, 9 mars 44, Vieille Levée

VIN ROUGE vieux—25 barriques vin rouge St-Estèphe-Médoc
25 barriques vin rouge St-Emilion
25 do vin rouge St-Emilion [illegible] très vieux
A vendre par BLANCHIN & GIRAUD, 9 mars 44, Vieille Levée

ABSINTHE et KIRSCH—200 caisses absinthe Suisse Pernod, Lecoultre, Neilly, Frat & Co, Chauvet fils à Rivière frère
60 caisses Kirschenwasser Neilly, Frat & Co
A vendre par BLANCHIN & GIRAUD, 9 mars 44, Vieille Levée

EN débarquement [illegible]
[illegible]
25 barils [illegible] madère
25 quarts et huitièmes eau-de-vie Cognac et La Rochelle
125 caisses vin rouge, qualité supérieure Haut Brillon, Coteau Doucerousse, St Emilion, château Margaux
50 caisses fruits au jus assortis
50 do fruits à l'eau-de-vie assortis
50 do cerises à l'eau-de-vie
75 caisses eau de fleurs d'oranger
1 cotagne de do et eau de rose
50 caisses absinthe et kirsch Shaveysel, Bramelot & Co
50 caisses madère, porto, etc.
30 caisses câpres, cornichons, olives farcies, anchois à l'huile
150 paniers bouteilles vides
50 caisses muscat de Frontignan
100 paniers de vin de champagne, assortis, en [illegible] de 10 à 9 chaque.
A vendre par PAUL JUGE FILS & Co, 9 mars 27 rue St-Louis

EAUX DE VIE—114 quarts et huitièmes eau-de-vie Cognac La Rochelle, des marques Rouget, Triboche & Co, P. Michel & fils, W. Coran & Co, sous les clefs de la Douane.
A vendre par PAUL JUGE FILS & Co, 9 mars 27 rue St-Louis

VIN DE CATALOGNE—En pipes et demi-pipes, en magasin et à vendre par PAUL JUGE FILS & Co, 9 mars 27 rue St-Louis

WHISKY—50 barils vieux Monongahela, Rye, Bourbon et rectifié extra, à vendre par X. LAMBERT, 9 mars 62, rue des Magasins

VIN ROUGE—40 barriques vin rouge bon ordinaire.
6 barriques vieux St-Julien, très supérieur, A vendre par X. LAMBERT, 9 mars 62, rue des Magasins

CHARBON de bois pulvérisé—Le bateau arrivé dernièrement de Philadelphie et à vendre par X LAMBERT, 9 mars 62, rue des Magasins

LIQUEURS du pays—250 barils eau-de-vie, genièvre, et eau-de-vie imitation, à vendre par X. LAMBERT, 9 mars 62, rue des Magasins

350 caisses vin rouge, vin blanc, absinthe suisse, vermouth, fruits à l'eau-de-vie et liqueurs, à vendre par X. LAMBERT, 9 mars 62, rue des Magasins

VIN BLANC de Marsellie—100 de pipe vin blanc qualité, à vendre par LANATA FRERES, 9 mars 9 et 11 rue Jefferson

COGNAC! COGNAC!—[illegible] eau-de-vie de Cognac & Martin la Rochelle, [illegible] de do de St-Brice 1858, [illegible] Otard Dupuy, à vendre par LANATA FRERES, 9 mars 9 et 11 rue Jefferson

CHAMPAGNE! CHAMPAGNE!—[illegible] paniers vin de Champagne, Piper Heidsieck, 200 paniers de do Lafourcher [illegible], 100 paniers de do de [illegible] bouteilles, à vendre par LANATA FRERES, 9 mars 9 et 11 rue Jefferson

DAMEJEANNES! DAMEJEANNES!—2000 damejeannes de 5 gallons, 2000 do de 3 gallons, 2000 do de 2 gallons, 2000 do de 1 gallon, en magasin et à vendre par LANATA FRERES, 9 mars 9 et 11 rue Jefferson

FROMAGE! FROMAGE!—[illegible] caisses de 12 fromages tête de Maure, 100 meules fromage Gruyère suisse, 100 caisses fromage pâte grasse, 200 demi-meules Neufchâtel, en débarquement et à vendre par LANATA FRERES, 9 mars 9 et 11 rue Jefferson

BEURRE de Goshen—100 barils beurre très jaune en débarquement et à vendre par LANATA FRERES, 9 mars 9 et 11 rue Jefferson

EAU DE FLEURS D'ORANGER, Essences—50 cotagnes eau de fleurs d'oranger d'Italie,
10 do essence de Portugal,
10 do essence de Limon, à vendre par LANATA FRERES, 9 mars 9 et 11 rue Jefferson

Sous presse, à Paris:

LES MOUSTIQUES,

CHANSONS de G. A. MONTMAIN, membre du Caveau, avec une lettre de Béranger à l'auteur. 1 volume in-12o d'environ 250 pages, avec cette épigraphe:

"I sting, I kill not."

On souscrit au bureau de l'Abeille, au prix de deux dollars, payables à la livraison de l'ouvrage.

NOUVELLE REDUCTION POUR CAUSE de DEMENAGEMENT

DEVANT changer de local d'ici à quelques mois, nous voulons absolument réduire autant que possible notre stock.

Nous venons actuellement un assortiment complet d'articles convenables pour la saison, que nous offrons à des prix excessivement bas [illegible]

Nous avons encore une forte partie de soieries [illegible] avant le 1er d'avril—nous les offrons à 50 pour cent au-dessous de leur valeur.

Nous engageons les ménages de la ville et de la campagne de venir examiner nos marchandises et s'assurer de nos bas prix.

C. A. [illegible] & BRO, 59 rue de Chartres, [illegible] rue du Canal, Touro Buildings.

Q[illegible] S. J HART & Co, 77 et 79 rue Tchoupitoulas

LEON PIERRE & Co

[illegible]

OFFRE [illegible] CIGARES de [illegible] arrivées, de [illegible]

V[illegible] — 150 boîtes [illegible] à vendre au détail [illegible] R. LALANDE, 181, rue Royale

[illegible]

AVANCES SUR MARCHANDISES.

TOURNÉ & THOMAS, Encanteurs pour la vente des propriétés foncières, esclaves, successions, &c, ont transporté leur bureau au coin de la rue Bienville et Passage de la Bourse, où ils feront des ventes régulières de groceries, liqueurs, cigares, vins et cognac, &c.

Avances libérales sur marchandises de toutes sortes envoyées à leur magasin. 9 mars—6 f

Encore des chemises à bon marché

AU MAGASIN DE

S. N. MOODY,

ENCOIGNURE DES RUES CANAL ET ROYALE.

Le soussigné vient de recevoir une grande facture de

EXCELLENTES CHEMISES.........SIX POUR $9

D'une jolie coupe, à boutons, solidement cousues et garanties, ayant tout l'aspect de chemises de $50 la douzaine.

Il a reçu également une facture de choix (comme échantillon) de

LINGE DE PEAU ET BONNETERIE DE PRINTEMPS pour messieurs. Il les vendra, aussi, bon marché.

Souvenez vous du magasin de S. N. MOODY

Soieries et nouveautés de printemps.

D. P. SCANLAN & Co.

No 12 rue de Chartres,

VIENNENT de faire l'ouverture d'un magnifique assortiment des nouveautés les plus nouvelles du: *Robes de printemps, Organdies, Barèges, Crêpes d'Espagne, Tissus de soie, Grenadines,* en pièces et en robes. Aussi; un choix de *Broderies, Mantilles, Basques, Châles,* &c.

Leurs assortiments de leur entrée et autres étoffes pour ROBES d'AUTOMNE et d'HIVER seront offerts au prix coûtant et au-dessous. 9mars—3f

F. JACOB DUSSUMIER & CO.

EPICERIE, 55, 47 et 49, Vieille Levée.

200 Colis cuivre en poudre et écrasé, 200 tierçons de riz prime de la Caroline, 100 sacs café Rio.

175 barils vieux whiskey de seigle, Bourbon et Tuscaloosa.

[illegible] bougies stéariques, meilleure marque. 100 barils huile de graines de M. West & Co et de Procter & Gamble.

Quincaillerie, [illegible] ainsi qu'un grand assortiment de groceries en général. 8 mars

COLLEGE COMMERCIAL De DOLBEAR

108, rue du Canal.

LES classes de printemps seront ouvertes cette semaine.

La tenue des livres,
Les mathématiques,
Le Français,
L'Espagnol,
L'Anglais,
L'Allemand, etc.

Sont enseignés. Il y a des salles et des professeurs pour chaque branche. 8 mars

No 34, rue de Chartres, encoignure Douane.

Ouverture de modes et nouveautés.

OLYMPE & Co.

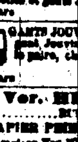

Ont l'honneur de prévenir les dames que mercredi prochain, 10 du courant, ils feront l'ouverture d'un grand choix de marchandises de modes et nouveautés de printemps, consistant principalement en chapeaux de paille pour dames et fillettes, robes organdi et mousseline imprimée à volants, poignets Eugénie brodés fenêtre, ombrelles, marquises, dentelles et crêpe de Chine brodé, cols et manches guipure irlandaise, guipure broderie, mouchoirs, rubans, couronnes impériales, châles et mantelets, mousselines imprimées, objets algériens, mitaines et cotonnes en soie, dentelles, fleurs artificielles et gants Jouvin à $1 la paire, etc. etc. 8 mars OLYMPE & Co.

GANTS JOUVIN—Un grand assortiment de gants Jouvin, 1ère qualité, à vendre à $1 la paire, chez J. AUGÉ, 8 mars coin Bienville & Chartres

Ver. HEBERT & Cie.

149.........RUE DE CHARTRES.........149

PAPIER PEINT! PAPIER PEINT!

LA maison Ver HEBERT & Co, n'étant "ni autruche" pour se cacher la faculté de vendre ses marchandises au-dessous des prix de revient, "ni assez pauvre" pour s'imposer ce marché, croit plus digne du public et d'elle-même, "et surtout plus vraisemblable," d'annoncer simplement que possédant "un assortiment considérable" de papier de tenture, elle est disposée à en vendre une partie [illegible] qu'il vous défie [illegible]

CES PAPIERS PEINTS

Fabriqués à Paris, sont toujours choisis et achetés [illegible]

L'ASSORTIMENT

Comprend tout ce qui se fait en ce genre de marchandises de plus beau et de plus ordinaire, et il se compose de plus de 200,000 ROULEAUX.

Ver HEBERT & Co, 149, rue de Chartres.

COLLE forte de différentes qualités. A vendre par P. CURACHS BRO & Co, coin Royale et St Philippe

C[illegible]—40 pipes [illegible] à vendre par P. CURACHS BRO & Co, coin Royale et St Philippe

PORTO—100 ¼ porto doux; 50 ¼ do sec. A vendre par P. CURACHS BRO & Co, coin Royale et St Philippe

MIEL—10 barils, à vendre par P. CURACHS BRO & Co, coin Royale et St Philippe

HUILE de lin—50 barils, à vendre par P. CURACHS BRO & Co, coin Royale et St Philippe

ALCOOL—40 barils, à vendre par P. CURACHS BRO & Co, coin Royale et St Philippe

Aux notaires de la ville et de la campagne.

LE soussigné informe respectueusement messieurs les notaires de la ville et de la campagne, qu'il vient de publier et tient en vente tous les blancs pour le notariat.

L'assortiment est complet, savoir:

Actes de vente avec hypothèque en anglais et en français
[illegible]
Procurations générales
Protêts
Notices de protêt
Billets avec et sans intérêts, un grand assortiment
Billets ordinaires en anglais et en français
Tous ces actes et papiers sont imprimés sur un bon papier Record et seront vendus à des prix réduits par

P. DUBEL & Co, Imprimeurs, relieurs et marchands d'articles de bureau, 57 rue de Chartres

Aux Négociants.

LE soussigné informe respectueusement messieurs les négociants de la ville et de la campagne, qu'il vient d'imprimer le plus grand assortiment de blancs de bureau qui existe en vente à la Nouvelle-Orléans, savoir:

Connaissements pour steamers, pour toutes les lignes
do pour navires, différentes formes
do pour bateaux à vapeur de do
Reçus de drays
Reçus de bord
Bons avec et sans garantie
Reçus et connaissements pour le railroad des Opelousas
Factures

[illegible] papiers imprimés [illegible] par P. DUBEL & Co, Imprimeurs [illegible] 57 rue de Chartres

AVIS.

F. H. PETITPAIN informe ses amis et connaissances, et le public en général, qu'il reprend les affaires d'épicerie à son ancien magasin, rue Bourbon No 22 et 24, entre Chartres et Conti. [illegible] groceries, etc., etc.

Avis de Société.

LE soussigné ont formé aujourd'hui une société sous la raison CARDELLACH & CO, pour les affaires de commission en général et la vente des produits de la République du Mexique et de l'Ile de Cuba—No 28, rue Tchoupitoulas, au premier.

Nouvelle Orléans, 1er mars 1858. FERNANDO CARDELLACH, JUAN MIANSOLAURA. 6 mars—1m

Foyer Maçonnique No 44

Sous la juridiction de la T. Ill. Grande Loge de l'Etat de la Louisiane.

Tiendra ses réunions tous les mardis, à 7 heures du soir, dans le local de la Parfaite Union, rue des Remparts, entre du Maine et St-Philippe.

Les frères visiteurs sont respectueusement invités. J. F. FONDAR, secrétaire

20,000 PIASTRES.

A prêter sur hypothèque à un taux raisonnable. S'adresser à A. DORIOCOURT, not. pub., 9 mars—6 48, rue Toulouse.

A VENDRE

Pour cause de départ.

[illegible] Un CAFÉ-GROCERIE, situé rue St-Louis, encoignure Bourgogne. Cet établissement est bien approvisionné et bien achalandé. On donnera à l'acquéreur toutes les satisfactions qu'il pourra désirer sur la valeur de l'établissement.

[illegible] et Voiture.

P[illegible] la soirée, à 10 heures du soir, [illegible] Bourbon et Conti [illegible]

[illegible] RUE ROYALE [illegible]

L[illegible]

E. LAMBERT, IMPORTATEUR ET MARCHAND de Vins, de Liqueurs Groceries et diverses, No 69, rue des Magasins.

FROMAGE—100 barils farine extra supérieure, à vendre par GALLOSO & PASCAL, Nos 57 et 58, Vieille Levée

WHISKY—100 barils whisky rectifié, vieux Bourbon, GALLOSO & PASCAL, Nos 57 et 58, Vieille Levée

BEURRE—50 firquins et demi de beurre de Goshen, GALLOSO & PASCAL, Nos 57 et 58, Vieille Levée

FROMAGE—200 caisses fromage de l'Ouest, à vendre par GALLOSO & PASCAL, 57 et 58, Vieille Levée

[illegible] 100 barils fèves blanches du Nord et de l'Ouest, 50 barils de rouges, à vendre par GALLOSO & PASCAL, 57 et 58, Vieille Levée

[illegible] GALLOSO & PASCAL, 57 et 58, Vieille Levée

CHANDELLES—100 caisses [illegible] GALLOSO & PASCAL, 57 et 58, Vieille Levée

[illegible]

M C. E. GIRARDEY s'est retiré, aujourd'hui, d'un commun accord, de la maison J. A. BEARD & Co. Nouvelle Orléans, 1er mars 1858. 1mars—1m

AVIS.

A partir d'aujourd'hui, M. Gardner Smith devient notre associé. J. A. BEARD & Co, Bureau, No 22, rue des Magasins, et No 8, Passage de l'Arcade de Banks—*Gentilshommes* au No 3, Passage de l'Arcade de Banks. Nelle-Orléans, 1er mars 1858. 1mars—1m

J. A. BEARD & Co.,

Encanteurs et commissaires.

POUR la vente de propriétés foncières, esclaves, meubles, actions de banques et autres, ventes par ordre des gardiens du port, ventes de chargements, etc.

Bureau, No 22 rue des Magasins, et No 8 Passage de l'Arcade de Banks—dernièrement au No 3 Passage de l'Arcade de Banks.

AFFAIRES D'ENCAN.

LE soussigné a ouvert, au No 6, Arcade de Banks, un bureau où il s'occupera, pour son propre compte, des affaires d'encan en général, de la vente de propriétés foncières, esclaves, actions de banques et autres, ventes de successions et ventes par ordre des gardiens du port, marchandises et ventes de meubles.

Il s'occupera personnellement de toutes les affaires qui lui seront confiées. Il sollicite le patronage du public. C. E. GIRARDEY.

REFERENCES—
MM. DARBY & THEMOULET,
Ch. GAL. MAY,
Jno. H. F. DESLIEUX,
Ch. L. G. SEYMOUR.

Beaux nouvelle!—Beaux nouvelle!

Vente d'habillements d'hiver

A TRES BAS PRIX POUR DU COMPTANT.

NOUVELLES MARCHANDISES

Reçues tout récemment,

POUR LE PRINTEMPS ET L'ÉTÉ.

ALFRED MUNROE & Co.,

No 34, rue des Magasins.

Afin de faire place aux marchandises de printemps et d'été qu'ils commencent à recevoir, vendent,

A TRES BAS PRIX,

Tout leur stock d'Habillements d'hiver.

Les acheteurs sont invités à venir examiner l'assortiment et voir les prix.

Nous avons reçu par les derniers arrivages un fort stock de CHEMISES YOKE PATENTEES, ce qui est notre production au grand complet. Tous ceux qui ont acheté de ces chemises disent que ce sont les meilleures qu'il y ait dans le pays. On garantit qu'elles iront bien.

ALFRED MUNROE & Co, 34, rue des Magasins

ON demande à acheter deux domestiques bien recommandés. S'adresser immédiatement rue Bourbon No 304. 6mars—2f

Dissolution de Société.

LA société existant en cette ville sous la raison commerciale de CARRIERE & LEE, est, à partir de ce jour, dissoute d'un commun accord. Chs. H. Lee continuera le courtage d'actions, de billets et de change pour son compte particulier. Il est seul autorisé à acquitter les comptes en liquidation de l'ancienne maison. O. CARRIERE. H. LEE. A. CARRIERE. 4mars—5 associé en commandite.

Lac Pontchartrain.

LE soussigné a l'honneur de prévenir ses amis et le public en général qu'il fera DIMANCHE PROCHAIN, sept mars, l'ouverture de son restaurant; rien ne sera négligé pour le service. 4 mars—1m L. BOUDRO.

Graines de Canaries et de chenevi.

20 barils de graine de Canaries, 10 sacs do de chenevi. A vendre par PABLO GELPI, 6mars 129 Vieille Levée

Vins de Catalogne et de Porto.

100 ¼ Barriques de vin de Catalogne très ordinaire, première qualité; 10 barriques fins Vinsets; 50 ¼ Porto doux première qualité. A vendre par PABLO GELPI, 6mars 129 Vieille Levée

Bourbons pointus.

30 balles de 15 milliers bouchons pointus première qualité, à vendre par PABLO GELPI, 6mars 129 Vieille Levée

Papier à cigarettes et cartes espagnoles.

300 rames papier à cigarettes première qualité, marque Tuna. 12 grosses de cartes à jouer espagnoles. A vendre par PABLO GELPI, 6 mars 129 Vieille Levée

Ed. FROIDEVAUX,

rue de Chartres, No 38,

VIENT de recevoir, par le navire Pléiades, des maisons Mallet et Rodeau, de Paris, un grand et beau choix de [illegible] en public et en [illegible] dernier goût. [illegible] ainsi qu'un très bel [illegible] à des prix modérés.

Hotel des Etrangers à Paris.

MAISON VIVIENNE.

Près de la Bourse, près des principaux Théâtres, des Boulevards et du Palais Royal.

M. GIRAUD a l'honneur d'annoncer aux personnes qui se rendent en France qu'il vient de restaurer son hôtel à neuf et qu'il est prêt à leur fournir de belles et bonnes chambres à 2 et 4 à 6 francs par jour, et de grands appartements. [illegible]

Une salle de [illegible] le télégraphe se trouvent dans l'hôtel, les voyageurs pourront correspondre, avec [illegible] parlant Français et Espagnol. On parle l'anglais et l'espagnol.

Un bureau est ouvert à toutes heures de nuit. [illegible]

DEMANDE.—Un jeune Français sachant un peu l'anglais, désire une position, soit comme commis soit comme [illegible] dans un [illegible] l'adresse [illegible] au bureau de l'Abeille.

Jh. LACOUTURE Jne.

Propriétaire du vin Bellavenue, *Auteur spécialiste de Coutumes (Haut Médoc.)*

VIENT d'ouvrir un dépôt de vins, eau-de-vie, et liqueurs au No 15, rue St-Louis, près la Levée, où l'on trouvera un assortiment des meilleurs crûs de Bordeaux, en caisses et en barriques.

[illegible] par lui-même chez les propriétaires de Haut Médoc [illegible]

[illegible] Jh LACOUTURE Jne.

500 de récompense.

[illegible] dans la soirée du 26 février, au débarcadère des bateaux à vapeur, en face de la rue du Canal, un CHEVAL alezan foncé, [illegible] THOMAS WYNDHAM. [illegible] débarcadère des bateaux à vapeur.

Bon nombre pour ceux qui veulent...

20,000 BOUCHONS SURFINS répétés, [illegible] PAUL LAMBERT, 69, rue Toulouse

CIGARES DE LA HAVANE, de qualité supérieure, en débarquement du brick Elizabeth, 100 000 cigares des marques Artes, Minerva, Bella et Bayadera, reçus par le brick Nelson Edwards.

200,000 cigares des marques Cervantes, Ingenuidad, Nacional, Revilla, Orleans et Nuevo Empresa, reçus par le brick Mary Elizabeth.

80,000 cigares des marques Armand y Union et Caraballo, reçus par la goélette Truxell.

70,000 cigares des marques Light Guard, Timbre Español et Nueva Albion, à vendre par LABORDE & XIQUES, 4 mars 39 Nouvelle Levée

CIGARES DE LA HAVANE—20,000 cigares de la Havane en débarquement du brick Mary Elizabeth, comprenant Medianos, demi Regalia, Londres, Prensada et Milagros, des marques Flor de los Campos, Meridiana, Guirlanda et autres, à vendre par CABALLERO & BASUALDO, 58, Vieille Levée, 20 fév entre Douane et Bienville

TABAC DE LA HAVANE en Ballots—120 balles tabac Vuelta de Abajo garanti et d'un arôme exquis, pour cigares et tripes, reçu d'être reçues, en magasin et à vendre par BORNIO et FRERE, 9mars No 54, rue Gravier.

ALUMETTES—200 grosses d'allumettes Geo Lacour, en débarquement du navire Harriet et à vendre par H N BARLOW & Co, 9mars—12f 17 rue du Canal

PAPIER A ENVELOPPE—2000 rames papier de paille, marque de la Couronne, en débarquement de la barque Robert et à vendre par H M BARLOW & Co, 9mars—12f 17 rue du Canal

RECU par le navire Rosie, arrivé de New York, 100 paniers champagne Piper Heidsieck, en grandes et demi-bouteilles. A vendre par J N CURIEN, 9 mars 32 rue Toulouse

RECU par le navire Sewall, arrivé du Havre, 50 caisses absinthe Berthould fils, et 2 barils d'eau camphre. 4 tonneaux fromage de Gruyère. 10 barils choucroute de Strasbourg. A vendre par J N CURIEN, 9 mars 32 rue Toulouse

Une bonne affaire.

VENANT de recevoir une très grande quantité de marchandises [illegible] français et allemandes, cadres dorés et bois pour glaces, portraits, gravures et photographies, etc.

Les personnes qui ont besoin de ces articles seront assurées d'avoir 20 pour cent meilleur marché que dans toutes autres maisons [illegible] et garantis. [illegible] la nouvelle [illegible] DUPUY, 61 rue Royale, entre Bienville et Douane. Réparation de tableaux.

BEURRE—50 firquins beurre de Goshen à vendre par S J HART & Co, 77 et 79 rue Tchoupitoulas

CARTES à jouer—Un assortiment de cartes de diverses qualités, à vendre par S J HART & Co, 77 et 79 rue Tchoupitoulas

JUMELLES de théâtre—Jumelles dans les prix de [illegible] à vendre par [illegible] No 90 rue du Canal, près Chartres

LUNETTES.

TOUTE la lunetterie possible et les verres les plus beaux, pour tous les yeux. Chez C. DUHAMEL, 50, rue de Chartres

Illuminations de jardins.

De [illegible] de salons, etc, en lanternes de toutes formes, couleurs, transparentes, en papier, [illegible] C. DUHAMEL, 50, rue de Chartres

Stéréoscopes.

UN immense assortiment de vues, groupes, nouveautés, tendances de toutes sortes pour ces instruments [illegible] C DUHAMEL, 50, rue de Chartres

CAMILLE LACOSTE,

[illegible] VERRES & BOUTEILLES

[illegible]

Au Public.

Le soussigné se présente respectueusement aux électeurs de la ville de la Nlle-Orléans comme candidat à la place de MAIRE. L'élection a lieu le 7 juin prochain. BENJ. E. HARRISON.

A. JOEWIK,

Docteur en médecine, de la Faculté de Paris.

CONSULTATIONS ET OPÉRATIONS CHIRURGICALES.

LE Dr JOEWIK offre spécialement ses services à la population allemande, dont il parle aussi la langue.

No 138, RUE St PIERRE, entre Bourbon et Dauphine.

TOMBOLA

Du magnifique Portrait DU GÉNÉRAL WASHINGTON,

EXPOSÉ—RUE DE CHARTRES No 50.

LE célèbre portrait original du général Washington, exposé depuis quelque temps au no 50, rue de Chartres, est mis en Tombola.

[illegible] billets à $5 le billet.

Chaque souscription recevra comme prime, au moment de sa souscription, une magnifique photographie du tableau.

Le tirage aura lieu aussitôt que les billets seront placés et le jour en sera désigné par les journaux.

Les personnes de la campagne qui désirent concourir à cette Tombola devront adresser leur demande à C. DUHAMEL, rue de Chartres, 50

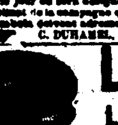

L'ŒIL ET L'OREILLE.

SURDITÉ— MALADIES DE L'ŒIL ET DE L'OREILLE.

Le Dr F. A. VON MOSCHZISKER

Est à l'Hôtel St-Louis, appartements Nos 1 et 2,

Où l'on peut le consulter sur toutes les maladies de l'ŒIL et de l'OREILLE, qui exigent les soins d'un médecin ou d'un chirurgien.—HEURES—9 A. M. à 5 P. M.

Pose d'YEUX ARTIFICIELS sans faire éprouver la moindre douleur.

Pose de TYMPANS ARTIFICIELS, si c'est nécessaire, en cas de SURDITÉ. 15 janv

Demande.

UN jeune homme parlant le français et l'anglais désire une place de vendeur dans une grocerie ou une place quelconque. S'adresser au bureau de ce journal. 12 fév

DEMANDE.

UNE DAME, qui a acquis une grande expérience dans l'enseignement, désire trouver une place soit en ville soit à la campagne. Elle peut enseigner l'anglais dans toutes ses branches, le français, qu'elle parle bien, et la musique. Elle donnera les meilleures recommandations. S'adresser à A., bureau de ce journal. 26 fév

ERNEST COIGNARD.

AGENT pour la vente de vins, liqueurs, etc. sollicite respectueusement le patronage de ses amis et du public. Son bureau est au magasin de MM. Haber & Lefebvre, rue Gravier, No 113. 12 février—1m

Pension bourgeoise.

LE soussigné, qui demeure avec sa famille dans la rue d'Orléans, No 108, encoignure Royale, reçoit les personnes qui désirent être servies dans le genre européen. Les chambres sont vastes et bien meublées, les repas excellents et le prix modéré. Il admet également à sa table ceux qui ne voulaient prendre que les repas et il envoie à manger au dehors. O. RODRIGUEZ.

MAILLOT & SON,

124, rue des Magasins,

Importateurs de Vins, Eaux-de-Vie, &c., et fabricants de liqueurs du pays.

236 tierçons vin nouveau de choix, de la Caroline,

100 caisses bougies de l'Etoile, 4, 5 et 6 à la livre, marques Procter & Gamble, Emery & Son, et Siddle; 300 demi-caisses bougies de l'Etoile, diverses marques.

200 caisses savon Winchester, Eagle & Procter, 200 do Lavange, 40 barils huile de lard, préparée pour l'hiver, 400 do farine extra, superfine et fine, 200 paniers huile d'olive de Plagniol, en bouteilles et demi-bouteilles. A vendre par T. JACOB DUSSUMIER & Co, 45, 47 et 49, Vieille Levée, 24 fév

Agents pour la vente de l'huile de graines de coton de Natchez.

B. JOURDAN,

Successeur de H. Rochenbel,

IMPORTATEUR-DROGUISTE EN GROS,

Pharmacie Chimiste,

Encoignure Bienville et Tchoupitoulas.

LE soussigné a l'honneur d'annoncer à ses amis et au public qu'il vient d'acheter l'établissement de M. ROCHENBEL. Des arrangements ont été pris avec les principales maisons de drogues de Paris et de New York pour l'envoi de nouveaux assortiments d'Europe, du Nord, etc. Les plus grands soins seront portés à ne fournir que des produits de premier choix, aux prix et aux conditions les plus modérés. B. JOURDAN.

REÇU par le Johannisburg, du Havre, un assortiment de vases clairs, tapis et avant plans, de tous genres et [illegible] aux plus nouveaux goûts, ainsi que quelques [illegible] de [illegible] de mousseline, velours, cadres, rideaux, etc. Un assortiment de meubles à rapporter, à des prix modérés. DUPAUT & Co, 91 rue Royale

Magasin de Tapis.

Rue de Chartres, No 19.

NOUS avons en magasin un grand et beau choix de tapis, comprenant

Medallions, Velvets, Wiltons, Brussels, Tapestry, 3 plis, Ingrains, Venetian, Venetians.

[illegible] une grande variété de modèles et de qualités, nattes, draps, et toiles de table, cordons pour [illegible] rideaux, [illegible] Le tout sera vendu à des prix modérés pour du comptant ou en bon papier à courte échéance. A. BROUSSEAU & Co.

DORRE & DESEAN,

AGENCE DE RECOUVREMENTS

Pour les Comtés

OPELOUSAS ET ATTAKAPAS.

Références—*Nouvelle-Orléans:*

BELLOCQ, NOBLOM & Co,
A. MOREAU & Co,
LOUIS CHAUDET.

Résidence—à Opelousas.

Aux malades.

LE Dr W. BODENHAMER, M. D., de New York étant arrivé à la Nouvelle-Orléans, traitera pendant son séjour en cette ville, toutes les maladies chroniques et surtout celles des intestins inférieurs qui sont plus spécialement le sujet de ses études. Les maladies qui se traitent principalement sont la fistule, le poids de la rate, l'hydrocèle, les hémorroïdes, constipation, fistules, fissures, ulcérations, etc. [illegible]

Le Dr Bodenhamer est visible tous les jours à son office, 146, rue du Canal, au premier, de 9 heures du matin à 4 heures du soir. Sa résidence est à l'Hôtel St Charles.

Il se rendra chez les malades qui le feront appeler. Renseignements—Au bureau de l'Abeille.

Gâtes, Souliers et Brodequins.

Nous recevons en ce moment un grand assortiment de chaussures, souliers et brodequins, de toutes les formes et qualités les plus en vogue, que nous offrons à bas prix. A vendre par G. W. DUNBAR & Co, 16 sept—1 et comp. 4, rue des Magasins

EN débarquement du navire Peeriess:

2 fûts essence de Nemi d'Or;
40 do vermouth;
10 do fromage de Gruyère, à vendre par E. DURAND, 27 fév encoignure St Pierre et Royale

10 fûts huile de Colza, épurée, en débarquement du navire Sewall. A vendre par E. DURAND, 26 fév encoignure St Pierre et Royale

10 fûts huile de Colza épurée,
6 caisses chartreuse blanches,
2 do do jaune,
2 do do verte.
En débarquement du navire Clara Wheeler.
A vendre par E. DURAND, 26 fév encoignure St Pierre et Royale

POMMES—100 barils Pommes de choix, en magasin et à vendre par MARKS & POLLOCK, 24 janv 48, rue Tchoupitoulas

TABAC en feuilles—En débarquement des bricks Mary Elizabeth et Tallulah:

75 balles tabac Vuelta Abajo, de la Havane, en magasin et à vendre par P. GUMA, 20 jan encoignure Canal et Tchoupitoulas

RHUM DE SANTA CRUZ—1 pipe, en magasin et à vendre par FRESAU & COUTURIE, 16fév 21 et 23, rue Gravier

LES soussignés, seuls agents pour la Nouvelle-Orléans, de MM. J. Lasseure & Co, propriétaires et marchands à Nuits, et Bourgogne, appellent l'attention des acheteurs sur la qualité supérieure de leurs vins.

J. LAUSSEURE—Vieux Cope, extra mousseux,
" Cote d'Or pâle do
" Romanée rouge do
" Clos de Vougeot, Richebourg,
" Romanée, Chambertin,
" Nuits et Pommard,

VINS BLANCS de Chablis et Montrachet.

A vendre par A. CARRIERE & Co, 24 fév 23, rue de la Vieille Levée

CHAMPAGNE

DELBECK & DE BERGEIRE.

MONSIEUR P. CASENAVE nous ayant transmis l'agence à la Nlle-Orléans de l'excellent vin de Champagne provenant des caves de Messieurs Delbeck & de Bergeire de Reims, nous annonçons au public et particulièrement aux connaisseurs et aux dégustateurs que nous venons de recevoir un petit envoi de ces vins, lequel sont de beaucoup supérieurs à tout ce qui est généralement importé sur notre marché.

A vendre par FAURES & NORMAN, 11mars 88 et 90 rue Royale

VINS ROUGE ET BLANC, EN CAISSES.

20 barriques véritable Château Haut Brion, de 1848, vignoble de Jos. Eug. Larrieu
6 barriques véritable Château St Julien, 1849
4 do vieux vin, vignoble de Mme Vve Norman
10 do Margaux-médoc, vieux, 1848
15 do St Emilion, vieux, do
24 do vin bon ordinaire pour famille
2 do vins blancs Haut-Sauternes, vieux, 1849
20 barils do do do do
A vendre par FAURES & NORMAN, 20 fév 88 et 90 rue Royale.

Parfumerie de qualité supérieure.

Savons superfins distingués au suc de laitues, à bien plus bas prix et mieux parfumés que ceux de Paris.

NOUS avons devoir prévenir notre clientèle et le public que nous avons donné la plus grande extension à notre fabrication de savons ordinaires, dont les qualités supérieures sont bien connues.

On fabrique toujours au magasin de savons: savons de Marseille, [illegible] savon à la guimauve, à la glycérine, [illegible] au safran, à l'amande, à la violette, à la rose, [illegible]

Spécialité de savons sur pierre [illegible]

Pommades ordinaires, fines et superfines. Eau-de-lavande ambrée, première qualité; crème de savon, poudre de riz [illegible]

Eau de cologne, dont l'incontestable supériorité est bien connue [illegible]

Nos parfums sont tous manufacturés à la Nouvelle-Orléans [illegible] [illegible] F. LEVERNIER, rue de Chartres, 21, [illegible]

SOIES EPERVIERS ET TREMAILLES

A VENDRE en gros et au détail une pièce rare [illegible] des épreuves, en très grand assortiment de soies, FILETS, EPERVIERS et TREMAILLES en tout genre [illegible]

F [illegible] rue de Chartres.

Au Cordonnier du Commerce.

BOTTES et SOULIERS en gros et en détail. Nous offrons [illegible] chaussures à bon marché et bien recommandées pour notre commerce [illegible] Chez A. HOUGHTON & Co. [illegible]

[illegible] G. W. DUNBAR & Co, 4, rue des Magasins

[illegible]

Ouverture de la saison de Printemps.

NOUVEAUX AVANTAGES.

Encore meilleur marché!

LES soussignés offrent à vendre à des prix fabuleusement bas, tous les articles qu'ils ont en magasin—entre autres:

Robes d'organdi à volants
Do barèges do
Do jaconas do
Do mousseline do
Do Challis do
Do d'organdi à quilles
Do barèges do
Do jaconas do
Do percale imprimée.

Barèges, organdis, mousselines, ginghams, jaconas, popelines, etc. etc.

Articles de ménage.

Toiles et coton à draps, toile d'Irlande, linge de table, rideaux brodés, mousseline à moustiquaire, brin fil, bobinet, coutils, mérinos, cotonnade tricotée, etc. etc.

A vendre à bas prix—Un lot de cotonnade extra fine des Attakapas. LAZARE & LAVASSEUR, 26 fév 70 rue de Chartres, près Canal

Liquidation positive.

THEODORE DAUFLOUS,

149, RUE ROYALE,

A partir de ce jour, offre à vendre, au prix coûtant, pour du comptant, son magnifique assortiment de coiffures d'importations anglaises, françaises et américaines, ainsi que les articles s'y rattachant à cette partie, tels que: quincaillerie, bimbeloterie, bonneterie, fouets, cravaches, éperons, étriers, etc. Articles de chasse, d'escrime et de voyage.

AVIS.

ON offre à toute personne qui peut le désirer, d'enseigner la tenue des livres, par le procédé le plus simple et le plus juste. Des leçons de calcul, de comptes d'intérêts, et d'écriture, seront également données à domicile. On se chargera également de tenir les livres des commerçants qui n'emploient pas un commis régulier dans ce but. Prix raisonnables.

S'adresser lettre 0, à la maison Boulanger & Co, rue Chartres No 86, et y laisser aussi son adresse. 19 fév—1m

MERCHANT'S HOTEL, encoignure des rues St Charles et Canal—Le soussigné, directeur de l'Arcade pendant nombre d'années, annonce à ses amis et connaissances, qu'il a ouvert, au coin des rues St Charles et Canal, un HOTEL DE PREMIER ORDRE sous tous les rapports. Les chambres sont vastes et bien aérées. La table sera garnie de tout ce que le marché pourra fournir. Il espère se rendre digne du patronage du public. 20 fév—1an J. DE BAUN, propriétaire

A L'ETOILE DU NORD

Encoignure Conti et Passage de la Bourse.

F. Blanchard

INFORME ses clients et les amateurs en général qu'il a toujours son bazar le mieux assortiment des plus complets et des mieux choisis parmi les meilleures fabriques d'Europe. Son établissement est approvisionné par tous les arrivages de hâtes rien à désirer aux palais les plus fins et l'on ne trouvera des produits qu'il débite est reconnue de tout le monde. Chez lui le CARDIS est véritable et non drogué comme dans bon nombre d'autres maisons. Son Ratafia de Grenoble est exquis, son Extrait de Poison en rom, supérieur et son Eau-de-vie rare attirent de leur l'attention. On trouve en outre chez lui tous les produits connus sortant des premières distilleries. 23 fév—2m

MLLE JULIE a transféré son domicile de la rue Remparts No 8 à l'encoignure Conti et Franklin. 5 fév—6m

Hotel Verandah Conti,

26............Rue Conti............26

M. GEORGE a l'honneur d'informer le public qu'il vient de faire restaurer à neuf et d'arranger pour la plus grande commodité des personnes qui l'honoreront de leur confiance, l'Hôtel Verandah Conti, rue Conti, 26, entre Chartres et Levée.

Outre le grand nombre de chambres et de cabinets qui permet de recevoir de cent vingt à cent vingt-cinq pensionnaires, on trouvera dans cet hôtel de vastes et confortables appartements pour familles.

La manière dont cet établissement est tenu sous tous les rapports, les soins donnés aux voyageurs, par tout dans la qualité et la couverture des mets dont la table est toujours fournie, ainsi bien que les soins apportés à leur préparation, font espérer à M. George qu'il aura, comme par le passé, le bienveillant patronage des citoyens de la Nouvelle-Orléans et de messieurs les habitants en général.

M. GEORGE prévient en même temps qu'on peut dîner à son établissement de midi à neuf heures, et le dîner de trois à quatre heures.

Les chambres, y compris la pension, sont aux prix de $5 à 10 piastres par mois, selon leur importance; à $15 par mois, vin compris. 26 janvier—3 m

Southern Institute,

Rue St Louis, 145.

ON demande une dame en état de faire une classe de français à des commençants, et de répéter les élèves de musique.

[illegible] au dessus dans l'établissement. Inutile de se présenter sans bonnes références.

BOUQUETS

POUR BALS, NOCES, &c,

Constamment au magasin No 113, rue de Chartres, entre St Louis et Conti. 6 fév

EN débarquement du navire Sewall, capt Merrill, du Havre:

150 paniers de 12 bouteilles champagne "Comte de Bearn."

50 paniers de 24 demi-bouteilles champagne do. A vendre par V & E MANNAN, 26 fév 50 rue St-Louis

Magasin d'habillements confectionnés.

No 1, bâtisses Pontalba, rue de la Vieille Levée, En face du ferry du 2d District.

E. CHAMPAGNE,

MARCHAND-TAILLEUR,

A toujours en main un assortiment complet d'habillements confectionnés d'après les dernières modes de Paris et de New York.

Commandes exécutées par les meilleurs ouvriers. 22 sept—6m

Vin de choix.

45 barriques vin rouge St-Emilion, 1850-1856,
10 barriques do St Estèphe Médoc
2 do do Queyries 1854
1 do do La Rose Médoc
21 caisses grand vin Lafitte 1846
28 do vin rouge C. C. 1846-1849
28 do do Chx Labory 1847
40 do do St-Estèphe Médoc
80 do vin blanc Sauternes, demi-bouteilles
40 do vieux cognac.

Vin pour famille, etc.

140 barriques vin rouge, divers crûs
17 do do Haut Talence 1852
16 do do Canon St Emilion 1854
32 do do Fronsac 1854
100 demi-barriques vin rouge divers crûs
50 paniers bouteilles vides.
A vendre par LOUIS F. MAXENT, 29 janv 80 rue Toulouse

G. P. HOUGHTON,

No 152, rue du Canal—Nlle-Orléans,

Et Fabricant de Peignes au gros au détail.

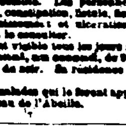

Vient de recevoir un assortiment de peignes SUIVANT LE GOUT DU PUBLIC, et répare, quelque soit leur mauvais état, de manière à paraître aussi beaux que s'ils étaient neufs. On achète l'écaille au comptant. 1 déc

Agrandissements de la Librairie Catholique de **MICHON & DESPORTES,**

280, rue Royale.

POUR répondre aux exigences des affaires qui vont chaque jour croissant dans leur maison, MM. Michon & Desportes se trouvent obligés d'agrandir leur magasin, devenu insuffisant pour y placer leurs marchandises.

Constamment voulant justifier les prix dans la préférence dont elle est l'objet de la part des catholiques de la ville et de la campagne, met en vente à des prix extrêmement modérés, son magasin assorti de livres religieux, articles de religion, classiques pour écoles et dans les écoles et collèges, et pour tous les autres articles qu'elle [illegible]

Ils préviennent encore leurs prix déjà si modiques, MM. Michon & Desportes veulent écouler promptement leur stock pour n'avoir à offrir à la saison prochaine que des marchandises fraîches et nouvelles. 15 av

ERNEST TURPIN,

CONFISEUR,

No. 55, rue de la Vieille-Levée

NLLE-ORLEANS.

Fabrique de confiserie à la vapeur. VEND en gros: Dragées, pastilles de gomme, pâte de jujube, bonbons, candis, sirops, etc.

Le prix courant des produits est révisé mensuellement. 4 déc—6m

Matériaux de construction

BRIQUES, BOIS DE CHAUFFAGE, &c. &c

V. DEMOURELLE, marchand au Vieux Bassin, entre Toulouse et Franklin, tient constamment un assortiment de matériaux de construction, tels que chaux, ciment blanc et jaune, ciment et plâtre de Paris, bardeaux, lattes et merrains. Aussi: un assortiment de briques à feu, anglaises, françaises et américaines, ainsi qu'un assortiment complet de bois de chauffage. Une attention particulière sera donnée à la prompte exécution des ordres de la campagne. 1 août—6b

AUX DAMES.

Mlle TH. DEYER,

Successeur de Mme Georgine Tuber, rue du Canal, près Dauphine.

A L'HONNEUR d'annoncer aux dames que ses marchandises nouvelles d'Europe viennent d'arriver, par la voie de Hambourg, par le navire Copernicus.—L'assortiment comprend toute pour broderies, chenilles, modèles, coton pour tricot et crochet, broderies commencées et finies et d'autres ARTICLES DE FANTAISIE pour cadeaux de nouvel an. 24nov

PARFUMERIE—Reçu par le navire Guttenberg, du Havre:

Un assortiment de parfumerie fraîche. En vente chez LION & PINSARD, F 18 fév 86 et 88 rue Royale coin Bienville

CIGARES—En débarquement des bricks M A Stevens et Tallulah, arrivés de la Havane:

375,000 cigares comprenant Media Regalia, Londres, Conchas, Opera, Brevas, Canoneros, des célèbres marques Meridiana, Washington, Cervantes, Moctezuma, Corvette, Mar Pacifico, Empire City, El Fenix, etc, etc.

A vendre par P. GUMA, 20 jan Encoignure Canal et Tchoupitoulas

LANTERNES MAGIQUES

DE toutes grandeurs, depuis $3 jusqu'à $1 50 pièces, avec des tableaux représentant des paysages, des monuments, scènes comiques, etc. 26 nov Chez C. DUHAMEL, 50, rue de Chartres

THEATRE.

LE plus magnifique assortiment de jumelles pour le théâtre qu'il y ait jamais eu à la Nouvelle-Orléans, depuis $4 jusqu'à $100 pièce. 26 nov Chez C. DUHAMEL, 50, rue de Chartres

MIEL supérieur de Cuba, blanc et épais, par 5, 10, 15, 20 et 40 gallons, à vendre par LABORDE & XIQUES, 4 mars 39 Nouvelle Levée

PORC—300 barils mess et prime, à vendre par JAMES H SUYDAM & Co, 62 et 64 rue Poydras

TOILE d'emballage de l'Inde—100 balles toile extra épaisse, à vendre par JAMES H SUYDAM & Co, 62 et 64 rue Poydras

COTON filé à la machine et à la main, 500 rouleaux, à vendre par JAMES H SUYDAM & Co, 62 et 64 rue Poydras

TABAC de Kentucky—2000 pièces et demi-pièces toile d'emballage du Kentucky, marques de choix, à vendre par JAMES H SUYDAM & Co, 62 et 64 rue Poydras

UN JARDINIER FLEURISTE,

Vraiment capable, trouvera une place pour la campagne, en s'adressant au No 113, rue de Chartres.

EXTRAITS supérieurs de Bureau, à vendre par S J HART & Co, 77 et 79 rue Tchoupitoulas

FROMAGE—500 caisses fromage de l'Ouest, à vendre par S J HART & Co, 77 et 79 rue Tchoupitoulas

BALAIS—600 douzaines à vendre par S J HART & Co, 77 et 79 rue Tchoupitoulas

WHISKY—[illegible] Magnolia, à vendre par B TURPIN, 40, Vieille Levée

LOTERIES DE SWAN & Co.

Autorisées par l'Etat de la Géorgie.

$70,000 POUR $10!

Les loteries suivantes seront tirées par S SWAN & Co, Directeurs de la LOTERIE DE L'ACADÉMIE DE SPARTA dans la salle de MASONIC, à AUGUSTA (Géorgie), sous la surveillance des commissaires.

Classe [illegible] pour [illegible] dans la ville d'Augusta, Géorgie, [illegible] mars 1858
Classe [illegible] dans la ville d'Augusta, Géorgie, [illegible] mars 1858
Classe [illegible] dans la ville d'Augusta, Géorgie, [illegible] mars 1858
Classe [illegible] dans la ville d'Augusta, Géorgie, SAMEDI, 27 mars 1858

Sur le plan de nombres simples.

Cinq mille quatre cent quatre-vingt-cinq Lots.

[illegible] un lot [illegible] billets. Au MAGNIFIQUE PLAN!

Tous les Samedis, dans le mois de mars

1 Lot de....$ 70,000	4	de	[illegible]	
1 do	30,000	4	do	[illegible]
1 do	10,000	4	do	[illegible]
1 do	5,000	4	do	[illegible]
1 do	4,000	4	do	[illegible]
1 do	3,000	50	do	[illegible]
1 do	1,500	50	do	[illegible]
4 do	1,000	200	do	[illegible]

APPROXIMATIONS.

4 Lots de $400, approx. de $70,000			
4	do	300	do 30,000
4	do	200	do 10,000
4	do	125	do 5,000
4	do	100	do 4,000
4	do	75	do 3,000
4	do	50	do 1,500
5,000	do	20	[illegible]

5,485 lots s'élevant à.......$[illegible]

Billets entiers, $10....moitiés, $5....Quarts, $2 50.

PLAN DE LA LOTERIE.

Les numéros 1 à 50,000, correspondant au nombre des billets imprimés séparément [illegible] carrés de papier, sont enroulés de petits tubes et placés dans une roue.

Les premiers 485 lots, imprimés et enroulés de même manière, sont mis dans une autre roue.

Les roues sont tournées, on tire un numéro de l'une des roues, et, au même temps, un lot de l'autre roue. Le numéro et le lot tirés sont ouverts en public et enregistrés par les commissaires qui inscrivent le lot en regard du numéro. Cette opération se répète jusqu'à ce que tous les lots soient tirés.

Approximations—Les deux numéros précédant et les deux qui suivent ceux qui gagnent les 7 premiers lots, auront droit aux 28 lots [illegible] approximations.

Exemple:—Si le billet No 11,250 gagne le lot de $70,000, les billets Nos 11,248, 11,249, 11,251, 11,252 auront droit à $400 chacun. Si le billet No 550 gagne le lot de $30,000, les billets Nos 548, 549, 551, 552 auront droit à $300, d'après le susdit plan.

Les 5000 lots de $20 seront déterminés par le dernier chiffre du numéro qui gagnera le lot de $70,000, et si le numéro gagnant est 5, tous les billets dont le dernier chiffre est 5 ont droit à $20. [illegible] terminé par 2, tous les billets dont le dernier chiffre est 2 ont droit à $20, de même de suite [illegible]

On vend des certificats de paquets de billets entiers, quarts, d'après le risque.

Certificat d'un paquet de 10 billets entiers [illegible]
do do 10 demi billets [illegible]
do do 10 quarts de billets [illegible]
do do 10 huitièmes de billets [illegible]

Les demandeurs de billets ou des certificats [illegible] le paquet, et les [illegible] la première malle.

Les acheteurs peuvent avoir des billets finissant par le chiffre qu'ils désignent.

Les acheteurs sont priés de signer lisiblement et de donner leur bureau de poste, le comté et l'Etat où ils habitent.

La liste des numéros gagnants et des lots sera envoyée aux acheteurs immédiatement après le tirage.

Les acheteurs devront écrire leurs [illegible]

Adressez les demandes de billets ou de certificats à SAMUEL SWAN & Co, Boîte 36 [illegible], bureau de poste de la Nlle-Orléans, ou à S. SWAN & Co, Augusta, Géorgie. 1 mars—vilet cam

AVIS.

Compagnie du canal Carondelet et de Navigation de la Nlle-Orléans.

A VIS est donné aux actionnaires [illegible] Compagnie du Canal Carondelet et de Navigation qu'un versement de 10 pour cent [illegible] est payable le 10 mars [illegible] au bureau de la compagnie. Par ordre, E. BARBIER, Président. LOUIS [illegible] Nouvelle-Orléans, 9 février 1858. 5 fév—30

Avis important.

MM [illegible] l'honneur d'informer le public [illegible] [illegible] faubourg Marigny [illegible] Bellecour [illegible] *Petite bonne* [illegible] 28 déc—3m

VIGNES.

Pêches, Poiriers, Pommiers et autres Arbres Fruitiers,

AU BON HORTICULTEUR,

Rue des Chartres, 155, coin St-Louis et Conti. 16 janv

Embaumement des corps.

AVIS AU PUBLIC.

P. CARAMAVE, embaumeur des corps par le nouveau procédé, demeure au No 27, rue Morale, ayant étudié du Docteur Burnett de New York, le procédé d'embaumer les corps, offre ses services aux habitants de la Nouvelle-Orléans et leurs environs pour embaumer les corps de la manière la plus parfaite. [illegible]

ALFRED MERCIER, D. M. P.

Consultations et Opérations Chirurgicales,

DE MIDI A 2 HEURES P. M.,

Rue Bourgogne, No 52,

entre Douane et Bienville.

Infirmerie de la rue du Cirque,

NOUVELLE-ORLEANS,

Entre les rues Poydras et Perdido.

Dr MERCIER, No 192, rue du Canal, entre Philippa et Baronne.

Dr STANFORD CHAILLÉ, No 168, rue du Camp. [illegible] à leur entrée à l'Infirmerie.

Chambres pour les malades des deux sexes, à [illegible] par jour
Chambres pour les esclaves [illegible]
Salles pour les malades [illegible]

Les opérations se payent à part.

Le Dr MERCIER sera présent à l'Hôpital de midi à une heure [illegible] de 9 à 10 heures du matin.

Prix de la consultation: de $1 à $5, comptant. [illegible]

Les personnes des autres quartiers pourront avoir [illegible]

DODARD & Cie

DEGRAMMONT, rue Bourbon, 165.

NETTOIENT toute sorte d'étoffes et vêtements, qu'ils ont en soie, laine, soie, coton, mérinos, cachemire, barèges, gants, velours, satins, rubans, châles, crêpes, etc. Par le moyen d'un nouveau procédé. 14 déc—1an

Vins en Barriques et en Caisses.

6 BARRIQUES vieux vin rouge, Château Palmer très supérieur;

4 barriques vieux vin rouge, Château Giscours, très supérieur;

15 barriques vieux vin blanc, Sauterne, très supérieur;

200 barriques bon vin ordinaire pour familles

50 " " qualité supérieure pour familles;

150 caisses vin du Château Léoville
100 " " Margaux
100 " " Lafitte
100 " " Pape Clément
200 " ordinaire St Julien et Pauillac
50 " blanc Haut Sauternes;

En magasin et à vendre par GRAHAM, COMMAGERE & Co, 1 mars 29 rue de la Douane

CONSERVES ALIMENTAIRES.

50 CAISSES sardines en ½ boites, marques Rondelet, Duffo et Basselier;

200 caisses sardines en ¼ boites, marques Rondelet, Duffo et Basselier;

15 caisses petits pois au naturel et au calédoux;
35 " pâtés de foie d'Nevers;
15 " pâtés de foie aux truffes, en ½ et ¼ de boîtes des marques Vaillant et de la Duffo;
10 caisses fruits au jus assortis en ½ bouteilles;
2 " poisson assorties, anguilles, saumons, soles, aloses, &c, &c;

En magasin et à vendre par GRAHAM, COMMAGERE & Co, 1 mars 29 rue de la Douane

BURGUNDY PORT.

100 QUARTS, marque de la Couronne;
10 quarts supérieur, de la marque Burg;

A vendre par GRAHAM, COMMAGERE & Co, 1 mars 29 rue de la Douane

HUILE D'OLIVE.

300 PANIERS huile d'olive supérieure; En magasin et à vendre par GRAHAM, COMMAGERE & Co, 1 mars 29 rue de la Douane

Avis.

A PARTIR de cette date, le fret expédié pour Sabine par le steamer ROBERT WATERMAN payera le même prix que le fret expédié pour Powderhorn et Port Lavaca.

Nouvelle-Orléans, [illegible] février 1858. [illegible] BLOCK & Co, agents 24 fév

Mme ROBERT,

17 rue [illegible] de Chartres

A l'honneur de prévenir les dames qu'elle a reçu, de Paris, un bel assortiment de modes [illegible] chapeaux de [illegible] dentelles, fichus et [illegible] manteaux, mousselines, dentelles blanches et [illegible] lingerie, gants, [illegible] plumes, [illegible] mariées, voiles, bonnets, [illegible] le tout dans le dernier genre. La confection des robes, qui est confiée à une habile couturière venue nouvellement de Paris.

MADAME P. ALBERT,

Encoignure Royale et Bienville,

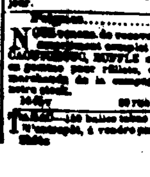

A l'honneur d'annoncer aux dames qu'elle fera l'ouverture de ses modes nouvelles, [illegible] et elle invite les personnes qui lui ont fait leur confiance à venir examiner [illegible] importation [illegible] de Paris, [illegible]

Pêlerins............Pêlerins.

NOUS venons de recevoir par l'Empire City notre assortiment complet de pêlerins de SEVILLE, CARDOSO, BUFFLE et IVOIRE. Faites rendre de gros pour l'ouest, et ensuite Pêlerins à la Nlle-Orléans pour la campagne et en ville à [illegible] A. [illegible] 60 rue de Chartres

TABAC—150 balles tabac de Kentucky, [illegible] à vendre par [illegible] & Co, 30 rue Bienville