

1910

за на 20  
шкафъ 68  
полка 2  
№ 21/2





20.68.2.27/22



**ХАРЬКОВСКИЙ**

**Календарь**

на 1910 г.

Издание Харьковского Губернского  
Статистического Комитета.

Торгово-Промышленное производство обуви  
НАСЛЕДНИЦЫ

**А. И. КОРОВИНА - Е. А. МАНЬКО**  
ВЪ ХАРЬКОВѢ.

МАГАЗИНЪ: Сергѣевская пл., Сергѣевскій рядъ, №1-й,  
возлѣ Университетской горки.

Фирма удостоена награды на выставкахъ за обувь собственнаго  
производства.

Большой выборъ **ОБУВИ** мужской, дамской и дѣтской

**Обувь** { С-ПЕТЕРБУРГСКИХЪ, ВАРШАВСКИХЪ и ЗА-  
ГРАНИЧНЫХЪ лучшихъ фабр., а также СОБСТВЕН-  
НАГО ПРОИЗВОДСТВА самыхъ новѣйш. фасоновъ.

Складъ Резиновыхъ Галошъ Товарищества Россійско-Американ-  
ской Резиновой Мануфактуры подѣ фирмой „ТРЕУГОЛЬНИКЪ“.

**СКЛАДЪ ДОРОЖНЫХЪ ВЕЩЕЙ:**

Сундуки, Чемоданы, Картонки для плащѣ, Портъ-Пледы,  
Сакъ-де-Вожки, Багажные ремни, Рюкза для учениковъ, Ма-  
трацы, Непромокаемые плащи, и пальто, Шведскія лайковые  
куртки, Кавказская бурочная обувь, и Полярковая валеная  
обувь.

ЦѢНЫ безъ запроса. **Телефонъ № 1709.** ПРИЕМЪ ЗАКАЗОВЪ НА  
ВСЕВОЗМОЖНУЮ ОБУВЬ.

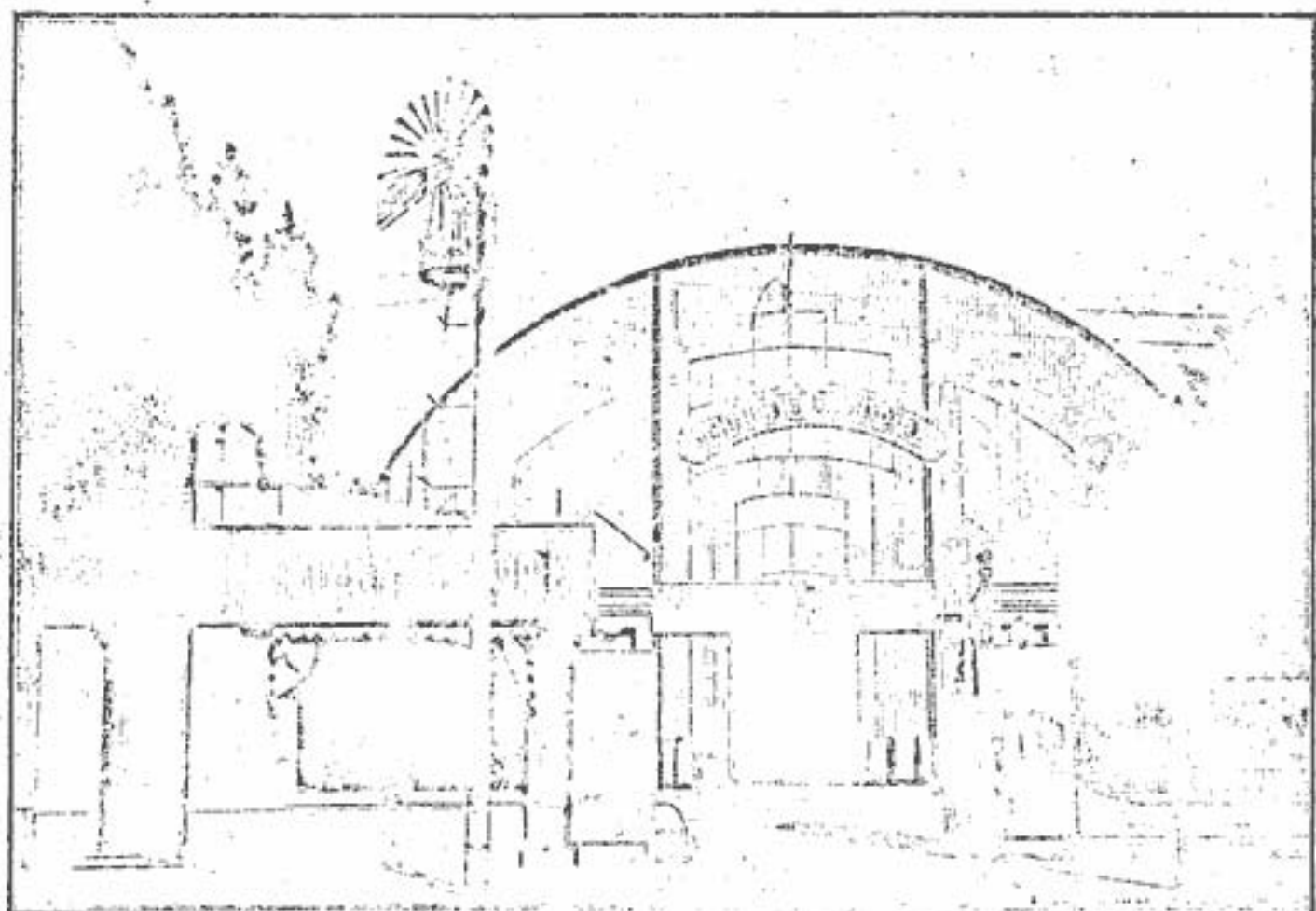

Складъ земледѣльческихъ машинъ

**Людвигъ Лѳфе, Харьковъ,**

Екатеринославская ул., д. № 46, рядъ съ Дмитриевской церковью. Телефонъ № 1157.

ЖАТВЕННЫЯ МАШИНЫ Б ШВАГАТЬ ЗАВОДОВЪ

**МАКЪ-КОРМИКА, Чикаго**

Локомотивы и молотилки англійск. завода РИЧАРДЪ ГАРРЕТТЪ и С-вья, Лейстонъ (Англія)

Хлѣбныя и свекловичныя сѣялки чешскаго завода Фр. МЕЛИХАРА  
Брандэйсъ на Эльбѣ.

Плуги, соломорѣзки и проч. Акц. О-ва А. ЛЕНИГКЪ, Витшау (Германія)

Конныя молотилки, приводы и проч. Т-ва ЭМИЛЬ ЛИПГАРТЪ и К<sup>о</sup>, въ Москвѣ

Мельничныя машины заводсвъ Г. ДАВЕРІО, Цюрихъ

МЪШКИ, БРЕЗЕНТЫ И ПОЛОТНО



# Страховое общество

# „РОССІЯ“

въ С.-Петербургѣ, учр. 1881 года.

Наличные капиталы: 70.300,000 руб.

Общество заключаетъ страхованія.

## Жизни:

капиталовъ и доходовъ для обезпеченія будущности семьи и старости (За-страхованные капиталы къ 1 Января 1909 г.: 189.738,531 руб.);

## Отъ несчастныхъ случаевъ:

коллективныя страхованія рабочихъ и служащихъ на фабрикахъ и заводахъ, страхованія отдѣльныхъ лицъ, страхованія пассажировъ;

## Отъ огня:

недвижимыхъ и движимыхъ имуществъ;

## Транспортовъ:

морскихъ, рѣчныхъ и сухопутныхъ и судовъ;

## Стеколь и зеркала:

отъ излома и разбитія:

## Отъ кражъ со взломами:

движимаго имущества всякаго рода.

Уплаченныя вознагражденія Обществомъ

**217.913,000 руб.**

Заявленія о страхованіи принимаются и всякаго рода свѣдѣнія сообщаются въ Правленіи. въ С.-Петербургѣ (Морская, № 37) въ Отдѣленіи въ г. Харьковѣ (Николаевская пл., с. д. О-ва) и агентами во всѣхъ городахъ Имперіи.

Страхованія пассажировъ отъ несчастныхъ случаевъ во время путешествія заключаются также на главныхъ станціяхъ россійскихъ желѣзныхъ дорогъ.

## МУЗЫКАЛЬНЫЙ МАГАЗИНЪ

А. Ф.

# Гергарда

Харьковъ, Московская ул., № 20.

Телефонъ № 145.

### Рояли и Пианино:

Я. Бинера, Ю. Блюнера, Э. Зейлера, Гротрианъ-Стейнвенгъ—Наслѣдникъвъ Стейнвэй и сыновей и др.

**Новость:** Рояль съ дугообразною клавиатурою, патентованной системы „Клетзэмъ“ представляющей большія удобства играющимъ и въ особенности обладающимъ небольшою рукою.

*Интересующихся приглашаютъ осмотрѣть его.*

**Пианола:** темодистъ — метростиль, самый усовершенствованный аппаратъ для виртуозной игры на фортепиано

Всевозможные музык. инструменты.

Громадный выборъ нотъ.

Нотный отдѣлъ значительно расширенъ.

Г.г. иногороднимъ ноты высылаются наложнымъ платежемъ.



**Южно-Русское**  
**Товарищество**  
**Пеньковой и Канатной**  
**промышленности.**

*Правленіе въ Харьковъ, Рыбная ул., № 10.*

**Т е л е ф о н ь № 187.**



Фабрика при станціи Новая-Баварія Харьково-Николаевской  
железной дороги.

Канаты: пеньковые, манильскіе, алойные, хлопчато-бумажные,  
кожаные и проволочные всѣхъ типовъ и размѣровъ;  
канаты плоскіе и разнаго сопротивленія.

Веревка: отбойка, бичева.

Шпагатъ всѣхъ номеровъ изъ русской и итальянской пеньки,  
сноповязальный шпагатъ пеньковый.

Пассы и ремни для проводовъ, элеваторовъ и транспортовъ.

Мѣшки джутовые, пеньковые и льняные для хлѣба, сахара, муки,  
соли, алебаstra, и пр.

Холстъ для упаковки шерсти хлопка, для фильтровъ и пр.

Тесьма пеньковая дорожки, поножинки и пр.

Складъ въ Харьковѣ. Павловская площадь д. Общества «Россія».

Телеграммы: Харьковъ, ПЕНЬКА.



ПОСТАВЩИКИ ДВОРА  
ЕГО ИМПЕРАТОРСКАГО ВЕЛИЧЕСТВА.

## ТОВАРИЩЕСТВО

Производства фарфоровыхъ и фаянсовыхъ

ИЗДѢЛІЙ

**М. С. Кузнецова.**

ПРАВЛЕНІЕ ТОВАРИЩЕСТВА:

Москва, Мясницкая ул., собствен. домъ № 8/2.

**СОБСТВЕННЫЯ ФАБРИКИ:** Въ Ригѣ. Въ м. Дулевѣ, Покровскаго уѣзда, Владимірскаго губ. Въ с. Кузнецовкѣ, Корчевскаго уѣзда, Тверской губ. Въ с. Будахѣ, близъ г. Харькова. Въ с. Вербилкахѣ, Дмитріевскаго уѣда, Московскаго губ. Въ г. Славянскѣ, Харьковскаго губ. и близъ г. Рыбинска, Ярославскаго губ. Жиздринскаго уѣзда, Калужскаго губ., при станціи „Песочинскій Заводъ“. **РОЗНИЧНЫЯ МАГАЗИНЫ:** Въ Москвѣ, Мясницкая соб. д. и Софіянка. Въ С.-Петербургѣ, Невскій, № 68. **СТРОИТЕЛЬНЫЯ КОНТОРЫ:** въ Москвѣ, Мясницкая, д. № 8/2. Въ С.-Петербургѣ, Невскій, № 68. **ОПТОВЫЯ СКЛАДЫ И ТОРГОВЛИ:** въ Москвѣ, Мясницк. и Златоустов. вер. Въ С.-Петербургѣ, на Маринск. рынкѣ.

Въ Харьковѣ, на Сергіевской пл., д. Кузнецова.

Въ Ригѣ, на Грѣшной ул., д. Кузнецовой. Въ Ростовѣ на Дону, на Московскаго ул., д. т-ва Кузнецова. Въ Одессѣ, на Успенскаго ул., д. Кузнецова. Въ Варшавѣ, на Сенаторскаго. Въ Кіевѣ, на Подольск., д. Нансонова. Въ Славянскѣ, Харьковскаго губ. Въ Астрахани, на Кушумѣ. Въ Казани, на Булакѣ. Въ Самарѣ, на берегу Волги. **НА ЯРМАРКАХЪ:** Нижегородскаго, Ирбитскаго, Мензелинскаго, Вологдѣ, Ярославлѣ, Симбирскѣ, Дертѣ, Псковѣ и Островѣ.

**РИЖСКАЯ ФАБРИКА** вырабатываетъ санитарныя вещи для клозетовъ всѣхъ системъ, подкладныя судна, ведра, аптекарскія банки. Изоляторы телеграфа и телефона. **ХАРЬКОВСКАЯ ФАБРИКА** вырабатываетъ изящныя плитки разныхъ рисунковъ для облицованія комнатъ.

При торговляхъ имѣются товары всѣхъ фабрикъ: фарфоръ, фаянсъ, маіолиновыя издѣлія, столовыя и чайныя сервизы, кофейныя деженз и туалетныя приборы.

Принимаются заказы на столовыя и чайныя сервизы.

1902

# ПЕРВОЕ ВЗАИМНОЕ

общество страхованія жизни  
(ЕДИНСТВЕННОЕ ВЪ РОССІИ)

Правленіе въ Харьковѣ, Сумская ул., № 10 Телефонъ № 1544.

Предоставляетъ своимъ членамъ безусловно наибольшія льготы: а) полную взаимность, безъ круговой ответственности членовъ (участіе въ общихъ собраніяхъ, въ выборѣ изъ своей среды членовъ правленія и ревизіонной комиссіи, съ правомъ быть избраннымъ, въ утвержденіи тарифовъ, смѣтъ и отчетовъ, въ распредѣленіи прибылей, и пр., б) Самыя дешевыя преміи съ участіемъ всѣхъ страхователей въ прибыляхъ; в) Самыя льготныя условія разсрочки взносовъ; г) специальныя ссуды для уплаты преміи изъ 6% годовыхъ; д) наивысшія суммы выкуповъ и бесплатныхъ полисовъ въ случаяхъ досрочнаго прекращенія страхованія; е) неприкосновенность и неоспоримость полисовъ; ж) право приостановки и возобновленія страхованія; з) полную свободу путешествій и занятій.



Агенты въ главнѣйшихъ городахъ Россіи.

ОКРУЖНЫЯ ПРЕДСТАВИТЕЛЬСТВА: Кіевъ Проризи. № 12, Одесса, Херсонская № 19, Ростовъ, уг. Б. Садовой и М. Проспекта № 50; Москва, Б. Лубянка, д. Бѣляева; Варшава, Маршалковская, № 73. Рига. Малая-Яковлевская, № 1; въ Екатеринославѣ и въ Гомелѣ.

Предстоитъ открытіе окружныхъ представительствъ въ гг. С.-Петербургѣ, Воронежѣ, Минскѣ, и др.

Управленіе Харьковскаго Округа (губ. Харьковская, Полтавская и Курская): Рыбная, № 23 Тел. 1917.



Во время прошедшихъ юбилейныхъ торжествъ, освѣщеніе разныхъ пунктовъ города и другихъ мѣстъ внѣ города было сдано конторѣ Люменъ въ Харьковѣ, генер. представителями Т-ва „Свѣтъ въ Петербургѣ“, которой и было поставлено 70 керосино-калильныхъ фонарей „Самосвѣтъ“. Фонари эти были установлены на протяженіи проѣзда Его Величества отъ города до Шведской м. г-лы, въ мѣстахъ расквартированія прибывшихъ на торжества войскъ, у кадетскаго корпуса, въ городскомъ саду и въ др. мѣстахъ.

Какъ оказываются фонари „Самосвѣтъ“ Т-ва „Свѣтъ“ въ Петербургѣ занимаютъ въ данное время господствующее положеніе на рынкѣ. Этими фонарями освѣщены многія казенныя и общественныя учрежденія, а также и Царскія резиденціи, какъ дача Ихъ Величествъ Александрія, сады Петергофа, Ораниенбаумская дорога, придворныя конюшни и проч., а также С.-Петербургскія, Московскія, Нижегородскія, Екатерининскія и др. городскія управы и нныя желѣзныя дороги и проч.

(Полтавскій Голосъ № 601).

Каждый фонарь даетъ свѣта больше 1200 свѣчей и эксплуатация его обходится всего лишь до 4 коп. въ часъ.

ГРАНДЪ ПРИ ПАРИЖѢ.

МНОГО ЗОЛОТЫХЪ МЕДАЛЕЙ:

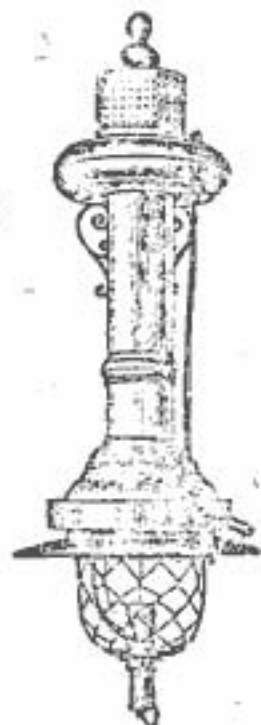

ВЫСШІЕ НАГРАДЫ.

Первый и лучший въ мірѣ патентованный самозажигающійся керосино-калильный фонарь

**„САМОСВѢТЪ“**

безъ давленія, уходъ простой, доступный каждому, сила свѣта отъ 750 до 1200 свѣчей.



# Сергѣй Ивановичъ Щеклѣевъ.

Магазинъ серебряныхъ, золо-  
тыхъ и брилліантовыхъ вещей.

ВЪ ХАРЬКОВѢ, Гостиный дворъ, Университетск. ул.

НА ВСѢ ВЕЩИ принимаются ЗАКАЗЫ

**S. I. Schekleieff,  
Kharkoff.**

**S. I. Scheklejeff,  
Charkow.**

Maison fondée en 1840

Im 1840 gegründet

Magasin de Bijouterie-Orfé-  
rerie et Horlogerie.

Silber-Cold-Schmuk-Sachen  
und Uhren Handlung.

==== **Prix Fixe.** ====

==== **Feste Preise** ====

Фирма существуетъ съ 1840 года.

==== **ЦѢНЫ** ====

**БЕЗЪ ТОРГА.**

Телефонъ



№ 485.

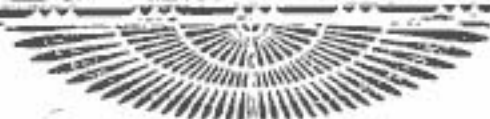

ХАРЬКОВСКОЕ

ОБЩЕСТВО

# Сельскаго Хозяйства

Московская ул. собственный домъ.

Телефонъ № 716.

**Бюро.** Продажа сѣмянъ, удобрительныхъ туковъ, инсекти-фунгисидовъ и пр. по всѣмъ отраслямъ Сол. Хоз.  
**магазинъ** сел.-хоз. органы. «Южно русская Сел.-Хоз Газ.» и «Ханборобъ».  
**сел.-хоз. органы.** «Южно русская Сел.-Хоз Газ.» и «Ханборобъ».  
**ное бюро.** Провѣрка жел. дор. накладныхъ и пр.

**Книжный**  
**Періодич.**  
**Тарифъ**

Винокуренное Отдѣленіе.

Отдѣленіе Садоводства и Огородничества.

Отдѣленіе Животноводства.

Комитетъ Соудѣйствія Сельской кооперациі.

Каталоги, Справки, Совѣты и проч. бесплатно.



# Т-во М. Гельферихъ-Саде.



Заводъ и склады сельско-хозяйств. машинъ и орудій  
**ВЪ ХАРЬКОВѢ.**

Большой выборъ машинъ и орудій по всѣмъ  
отраслямъ сельскаго хозяйства.

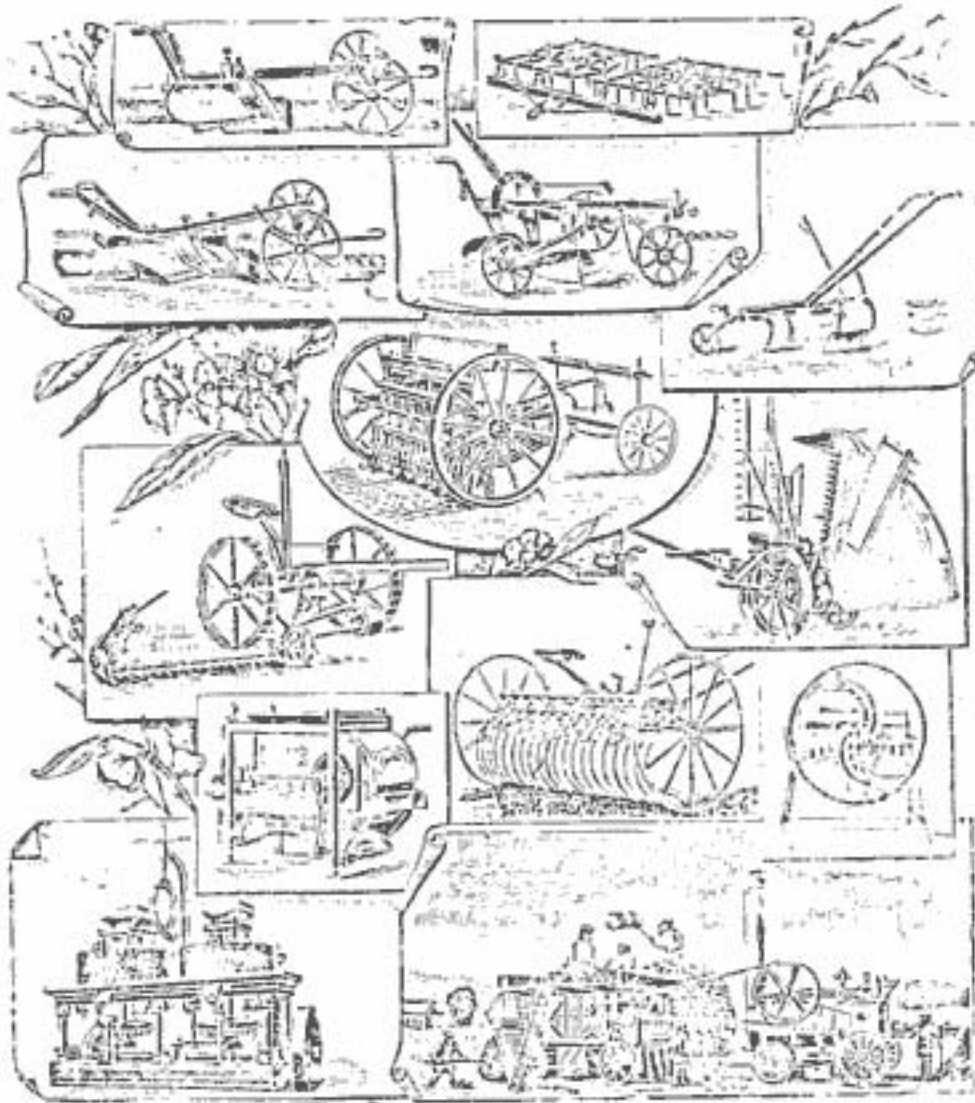

СОБСТВЕННЫЕ СКЛАДЫ: въ Ростовѣ н/Д., Армавирѣ,  
Георгиевскѣ и Усть-Лабинской н/к., Полтавѣ, Кременчугѣ,  
Константиноградѣ, Лозовой, Джанкоѣ, Александровскѣ  
при ст. Розовка, станицѣ Ново-Покровской, Мариуполѣ,  
Саратовѣ, Омскѣ и Ново-Николаевскѣ.

Телефонъ № 39.



**ИНЖЕНЕРЫ**

**И. Е. Трескинъ и А. К. Марголинъ**

*Харьковъ, Екатеринославская ул., № 27.*

— Телефонъ № 546. —

**Центральное отопленіе**  
(Водяное и др.)

Водопроводныя и Канализаціонныя  
работы.

**Биологическая очистка**

Кирпичныя стѣны на желѣзномъ  
каркосѣ „ПРЮСЪ“ — самыя деше-  
выя негораемыя постройки.

Кирпичныя перекрытія (полы, потолки) безъ  
балокъ.

**ПРЕДСТАВИТЕЛЬСТВО**

**ГАЗО-ГЕНЕРАТОРЪ-ДВИГАТЕЛИ**

**„Кертингъ“**

**ПАРКЕТЪ**

**Л. Е. КЕНИГЪ—Наслѣдника**



МАГАЗИНЪ

Модныхъ Мануфактурныхъ и Суконныхъ

ТОВАРОВЪ

**А Р И М Е Н К О**

ПРЕЖДЕ „А. І. Березовскій“ и К<sup>о</sup>

ВЪ ХАРЬКОВЪ,

Серебряная линія, противъ Гостиннаго двора.

**Большой выборъ:** Платья: Тюлевья, Кружевныя, Газовья и Шерстяныя въ подготовленномъ видѣ; Шелковыхъ. Шерстяныхъ. Суконныхъ, Мебельныхъ, Ковровыхъ, Полотняныхъ и Бумажныхъ товаровъ и Тюль гардинныя.

Мужское трико въ большомъ выборѣ.

Формы всѣхъ вѣдомствъ и учебныхъ заведеній.

Всѣ товары лучшихъ русскихъ и заграничныхъ фабрикъ.

Цѣны самыя добросовѣстныя „БЕЗЪ ТОРГУ“.

ТЕЛЕФОНЪ № 1551.

**ЭЛЕКТРОТЕХНИЧЕСКАЯ  
КОНТОРА И СКЛАДЪ  
О. В. Беллинъ и Ретце**

въ Харьковѣ, по Екатеринославск. ул., № 1

**на складѣ всегда имѣется  
БОЛЬШОЙ ВЫБОРЪ**

**Всевозможныхъ принадлежностей  
касающихся электротехники  
ПРИЕМЪ ЗАКАЗОВЪ НА.**

Электрическія оборудованія. Поставку ди-  
намо-машинъ. Устройство электрическаго  
освѣщенія. Устройство телефонныхъ линій.  
и проч. и проч.

**БОЛЬШОЙ ВЫБОРЪ**

**ЛЮСТРЪ**

Тел. № 1701. Адр. для тел.—Харьковъ. Беллинъ.

Первоклассная Гостинница

**„МАРГЕЛЬ“**

Харьковъ — Рыбная 2.

Телеф. 563 и 1961.

Центръ города, вблизи конки и торгово-промыш-  
ленныхъ фирмъ.

Гостинница вмѣщаетъ 100 №№,  
цѣной отъ 1 р. до 10 руб.

**ВСѢ № № ВЪ БЕЛЬ-ЭТАЖѢ.**

Центральное водяное отопленіе. Электри-  
ческое освѣщеніе Собственная биологичес-  
кая станція (сплавная канализація).

**Экипажи ко всѣмъ поѣздамъ.**

При гостинницѣ большой ресторахъ съ  
хорошей кухней и лучшимъ буфетомъ.

Гостинница заново ремонтирована

Цѣны на все умеренныя.

Торговый Домъ  
**К. Ю. Пфейферъ и К<sup>о</sup>.**

Харьковъ. Московская, № 17, д. Мейера. — Телефонъ № 1876.

Адресъ для телеграммъ: „Пфейферъ—Харьковъ“.

**ПРЕДСТАВИТЕЛЬСТВА и СКЛАДЫ:**

Резиновой фабрики „Россия“ Бр. Фрейзингеръ, въ Ригѣ. Техвическія и хирургическія резиновыя издѣлія. Электротехническіе, эбонитовые и изоляціонныя матеріалы. Шины велосипедныя, шины экипажныя „Красное Золото“ лучшія въ мірѣ.

Акціонернаго Общества Пробочной М-ры „Викандеръ и Ларсонъ“: линолеумъ высшаго качества обыкновенный и со сквозными узорами: паркетъ, дорожки и ковры. Рельефные обои—Ланкруста, пробки и капсулы.

Азбестовыхъ заводовъ „Изоляторъ“ въ С.-Петербурѣ. Азбестовый картокъ, набивки, пластины. Изоляціонныя массы и др. матеріалы.

Клепочныхъ и Маслобойныхъ заводовъ С.-П. Климова въ Ригѣ: масло растительное, конопляное, льняное и кокосовое. Касторовое масло и олифа высшаго качества.

Фабрики стали и инструментовъ Г. Гозера въ Варшавѣ: Сталь, Навильники, Сверла, Молотки и проч. инструменты.

Континенталь Компани въ Ганноверѣ: лучшія въ мірѣ автомобильныя пневматики и всѣ резиновыя принадлежности для автомобилей.

Фабрики ремней Гуго Дизенера, въ Берлинѣ. Приводные ремни: кожаные верблюжьей шерсти и Балата.

**Розничный магазинъ.**

Предлагаемъ: Всѣ резиновыя издѣлія: галоши, хирургическія издѣлія, клеенку и миткаль. Набивки для каблучковъ. Непромокаемое готовое платье. Дорожныя и др. кожаныя и брезентовыя вещи. Бритвы безопасныя „Жиллетъ“ Непромокаемое бѣлье „Композиція“ Гребни и щетки. Кожаные, резиновые и верблюжьей шерсти приводные ремни. Рукава приѣмные спиральныя и для поливки: выбрасывающіе резиновые и пеньковые.



МАГАЗИНЪ  
**А. Г. КОМИСАРОВА**

Харьковъ. Сумская улица, № 2, домъ Куликова, ря-  
домъ съ Земельнымъ Банкомъ

ТЕЛЕФОНЪ № 2050.

УДОСТОЕНЪ ВЫСШЕЙ НАГРАДЫ

Приемъ заказовъ военнаго граждан-  
скаго всѣхъ вѣдомствъ, воспитанниковъ  
всѣхъ высшихъ и среднихъ учебныхъ  
заведеній, а также штатскаго платья,  
для которыхъ имѣется боль-  
шой выборъ лучшихъ русскихъ  
и заграничныхъ матеріаловъ

**Заказы исполняются добросовѣстно.**

Подъ личнымъ наблюдениемъ

Для приема заказовъ штатскаго  
платья имѣются лучшія русскія и за-  
граничныя матеріалы и приглашенъ

**СПЕЦИАЛИСТЪ ЗАКРОЙЩИКЪ.**



## М. П. С.

ГОРОДСКІЯ СТАНЦІИ ЮЖНЫХЪ КАЗЕННЫХЪ Ж. ДОРОГЪ.

**въ ХАРЬКОВѢ**, по Екатеринославской ул., д. № 1.  
Телефонъ № 91.

**въ СИМФЕРОПОЛѢ**, по Салгирной ул., домъ  
Гусикова. Телефонъ № 143, съ Отдѣленіемъ въ мѣстѣчкѣ  
Карасубазарѣ.

**въ СЕВАСТОПОЛѢ**, по Екатерининской ул., домъ  
№ 10, Телефонъ № 119.

**въ ЯЛТѢ**, (Транспортная Контора) на Набережной,  
домъ наследниковъ Вульфъ, Телефонъ № 183.

**въ ОЕОДОСИИ**, по Итальянской ул., д. Гор. Упр.  
Телефонъ № 49.

### ЭТИ СТАНЦІИ ПРОИЗВОДЯТЪ СЛѢДУЮЩІЯ ОПЕРАЦИИ:

1) Продають пассажирскіе билеты на всѣ станціи Русскихъ и Заграничныхъ жел. дор.

Примѣчаніе 1. На станціяхъ Севастоп., Оеодосія и Ялта продаются заблаговременно пассажирскіе билеты такъ-же на всѣ курьерскіе и скорые поѣзда и на право поѣзда въ вагонахъ Международнаго Общества.

Примѣчаніе 2. На станціяхъ Севастоп. и Ялта принимаются заказы на покупку билетовъ для поѣзда на параходахъ.

Примѣчаніе 3. На станціяхъ Симфероп., Севастоп., Ялта и Карасубазаръ принимаются заказы на наемъ экипажей, мѣсть на Мальпостахъ и автомобиляхъ.

Примѣчаніе 4. На ст. Ялта имѣется квартирная контора для указанія прѣзжающимъ въ Ялту: квартиръ, комнатъ, лечебницъ, санаторій и пр.

2) Принимають на квартирахъ и въ магазинахъ и доставляють туда-же перевозимые по желѣзнымъ дорогамъ и моремъ багажъ и всякаго рода грузы.

3) Доставляють отправителямъ налож. ими платежи.

4) Страхують багажъ и грузы, отправляемые по желѣзнымъ дорогамъ и моремъ.

5) Принимають на долгосрочное храненіе вещи и товары и страхують ихъ.

6) Принимають на себя упаков. вещей, мебели и товар.

7) Выдаютъ бесплатно всякаго рода справки, касающіеся перевозки пассажировъ, багажа и грузовъ.

8) Перевозятъ въ чертѣ города мебель и домашнія вещи на специальныхъ рессорныхъ платформахъ.

Независимо указанныхъ въ семь объявленіи операций Харьковская Городская Станція и Таможенное Агенство въ Николаевѣ (г. Николаевъ, уголь Спасской и Наваринской). Исполняютъ таможенныя обязанности по очисткѣ грузовъ пошлиной и прочія формальности по таможеннымъ грузамъ.

А.32

X23

# Харьковскій Календарь на 1910 годъ.

ГОДЪ ТРИДЦАТЬ ВОСЬМОЙ.

ИЗДАНИЕ

Харьковского Губернскаго Статистическаго Комитета

Цѣна 1 рубль



ХАРЬКОВЪ.  
Типогр. Губ. Правленія, Соборная пл., зд. Присут. мѣсть  
1909

---

Печ. по постановл. Харьковского Губернскаго Статистическаго Комитета.

---



## Общее оглавление.

---

	стр.
Россійскій Императорскій Домъ . . . . .	1
Астрономическій Календарь . . . . .	4
Метеорологическія свѣдѣнія . . . . .	8
Пасхальная таблица . . . . .	10
Мѣсяцесловъ . . . . .	11
Указатель именъ святыхъ . . . . .	21
Мѣсяцесловъ Римско-Католическій и Лютеранскій . . . . .	33
"    Армяно-Григоріанскій . . . . .	36
"    Магометанскій . . . . .	39
"    Еврейскій . . . . .	41
Отдѣлъ I.—Торгово-промышленный . . . . .	42
Метрологія . . . . .	50
II.—Почтово-телеграфный . . . . .	53
III.—Железнодорожный . . . . .	67
IV.—Административный . . . . .	71
Лѣчебныя заведенія г. Харькова . . . . .	90
Адресъ-Календарь . . . . .	1
Алфавитный списокъ лицъ, помѣщенныхъ въ Адресъ-Календарь и проживающихъ въ г. Харьковѣ.	
Объявленія.	

## Оглавленіе отдѣловъ.

---

### Астрономическій календарь.

Элементы тѣлъ солнечной системы . . . . .	4	Сравнительная таблица времени . . . . .	7
Восходъ и закатъ солнца . . . . .	5		

### Метеорологическія свѣдѣнія.

Метеорологія . . . . .	8	Сравнительная таблица градусовъ:	
Показаніе барометра . . . . .	8	Цельсія, Реомюра и Фаренгейта . . . . .	9

### Мѣсяцесловъ.

Мѣсяцесловъ Православной церкви . . . . .	11	Римско-Католическій и Лютеранскій календарь . . . . .	33
Перечень крестныхъ ходовъ . . . . .	23	Армяно-Григоріанскій календарь . . . . .	36
Указатель именъ святыхъ Православной церкви . . . . .	24	Магометанскій календарь . . . . .	39
Перечень чудотворныхъ иконъ Божіей Матери . . . . .	30	Еврейскій календарь . . . . .	41

## Отдѣлъ I. Торгово-Промышленный.

Ярмарки Харьковской губернии . . . . .	42	Метрологія . . . . .	50
--	----	----------------------	----

## Отдѣлъ II. Почтово-Телеграфный.

Почта . . . . .	53	Почтовый дорожникъ Харьк. губ.	61
Телеграфъ . . . . .	58	Разстояніе городовъ Имперіи отъ	
Телефонъ . . . . .	59	Харькова . . . . .	65
Почтово-телеграфныя учрежденія г.		Пункты земскихъ почтов. станцій	63
Харькова . . . . .	59		

## Отдѣлъ III. Желѣзно-дорожный.

Расчетная таблица провозныхъ платъ . . . . .	67
--	----

## Отдѣлъ IV. Административный.

Административное раздѣленіе Харьков-		Податные участки . . . . .	84
ской губерніи . . . . .	71	Раіоны раскладочныхъ и по квартир-	
Списокъ волостей и селеній, имѣющихъ		ному налогу Присутствій. . . . .	84
свыше 1000 д. об. п. . . . .	72	Судебно-мировые участки . . . . .	85
Военно-конскіе участки . . . . .	84	Полицейскіе участки г. Харькова . . . . .	87

## Отдѣлъ V. Медицинскій.

Лечебныя заведенія г. Харькова . . . . .	90
--	----

# Адресъ-Календарь.

## Министерство Внутреннихъ Дѣлъ

Харьковскій Губернаторъ . . . . .	1	Почтовая контора . . . . .	10
Канцелярія Губернатора . . . . .	1	Телеграфная контора . . . . .	11
Губернское Правленіе . . . . .	2	Телефонная станція . . . . .	11
Врачебное отдѣленіе . . . . .	2	Городскія почт.-телегр. конторы . . . . .	12
Город. и уѣздн. врачи Харьк. губ. . . . .	2	Дворянское Депутатское Собраніе . . . . .	14
Ветеринари, отд. губ. правленія . . . . .	3	Губернская Земская Управа . . . . .	14
Строительное отдѣленіе . . . . .	3	Губернская земская касса мелкаго	
Межевое отдѣленіе . . . . .	3	кредита . . . . .	15
Тюремная инспекція . . . . .	4	Гласные губернскаго земства . . . . .	15
Мѣста заключенія Харьковской губ. . . . .	4	Земская больница . . . . .	16
Губернск. совѣщ. о тюрьм. комитетъ . . . . .	5	Земск. новин. институтъ . . . . .	16
По земск. и город. дѣламъ Присутет.	5	Харьковская Городская управа . . . . .	17
Губернское Присутствіе . . . . .	6	Городское воинское присутствіе . . . . .	18
По воинской повинности Присутствіе	6	Сиротскій Судъ . . . . .	18
Статистическій Комитетъ . . . . .	6	Александровская больница . . . . .	18
Управленіе Харьк. Полиціймейстера . . . . .	7	Николаевская больница . . . . .	19
Хар. Гор. распоряд. Комитетъ . . . . .	7	Дѣтская больница Крапоткина . . . . .	19
Полицейскіе участки г. Харькова . . . . .	7	Амбулаторная дѣтская лечебница . . . . .	20
Сыскное отдѣленіе . . . . .	9	Харьковское Мѣщанск. Управленіе . . . . .	20
Адресный столъ . . . . .	9	Ремесленная Управа . . . . .	20
Управленіе почтово-тел. Округа . . . . .	10	Богатѣльня Ремесленнаго О-ва . . . . .	21

## Министерство Финансовъ.

Казенная Палата . . . . .	21	3-е город. по кварт. налогу Присут.	24
Общ. Прис. Каз. Пал. . . . .	22	Губернское Казначейство . . . . .	24
Губ. по промысл. налогу Присутств.	23	Губернское Акцизное Управление . . . . .	25
1-е город. раскладочное Присутствие .	23	Акцизное Управление 1-го округа . . . . .	25
1-е город. по кварт. налогу Присут.	23	Управление 2-го сах.-акцизн. округа . . . . .	26
2-е город. расклад. по промысл. налогу		Казенный винный складъ . . . . .	26
Присутствие . . . . .	24	Главная складочная Таможня . . . . .	27
2-е городское по квартирному налогу		Контора Государственного Банка . . . . .	27
Присутствие . . . . .	24	Отд. Дворянскаго Земельнаго Банка . . . . .	28
3-е гор. Раскладочное Присутствие . .	24	Отд. Крестьянск. Поземельнаго Банка . . . . .	29

## Министерство Торговли и Промышленности.

Харьковскій Фабричный округъ . . . . .	29	Повѣрочная палатка мѣръ и вѣсовъ . . . . .	30
Губери. по фабр. и горнозаводскимъ		Коммерческое училище Императора	
дѣламъ Присутствие . . . . .	30	Александра III . . . . .	30
Пробирное Установленіе . . . . .	30	Биржевой Комитетъ . . . . .	31

## Министерство Юстиціи.

Судебная Палата . . . . .	32	Советъ присяжныхъ повѣренныхъ . . . . .	36
Окружный Судъ . . . . .	33	Присяжные повѣренные . . . . .	36
Съездъ Мирowychъ Судей . . . . .	35		

## Государственный Контроль.

Контрольная Палата . . . . .	38	Контроль Южныхъ ж. д. . . . .	38
------------------------------	----	-------------------------------	----

## Военное Министерство.

Штабъ 10-го Армейскаго корпуса . . . . .	41	1-й Оренбургск. казачій полкъ . . . . .	47
Управление Начальн. артиллеріи 10-го		Управление завѣд. передв. войскъ по	
Армейскаго корпуса . . . . .	41	жел. дор. Харьковскаго района . . . . .	47
Управление 10-й Кавалерійской дивизіи	41	Управление Харьк. Инженери. дистанціи	48
Штабъ 31-й Пѣхотной дивизіи . . . . .	42	Управление корпуснаго интенданта 10-го	
Управление 51-й Пѣхотной резервной		Армейскаго корпуса . . . . .	48
бригады . . . . .	42	Продовольственный магазинъ . . . . .	48
Харьковская мѣстная бригада . . . . .	42	Кавалерійская ремонт. ком. . . . .	48
Управление 3-й бриг. кавал. запаса . . . . .	43	Военное Собраніе . . . . .	48
Штабъ Харьк. района войск. охраны . . . . .	43	Городская гауптвахта . . . . .	49
Харьковское Комендантское управлен.	43	Конвойная команда . . . . .	49
121-й пѣхоти. Пензенскій полкъ . . . . .	43	Жанд. Полицейск. Управл. жел. дор. . . . .	49
122-й пѣхоти. Тамбовскій полкъ . . . . .	43	Губернское Жандармское Управление . . . . .	49
124-й пѣхоти. Воронежскій полкъ . . . . .	44	Военный Госпиталь . . . . .	50
201-й Лебединскій Резервн. баталіонъ . . . . .	45	Военное кладбище . . . . .	50
202-й пѣх. Резерв. Старобѣльск. полкъ . . . . .	46		

## Министерство Путей Сообщенія.

Управление Южныхъ казен. жел. дор.	50	Служба сборовъ Южныхъ каз. ж. д.	52
Канцелярія Управления . . . . .	50	Служба пути . . . . .	52
Материальная служба Южн. каз. ж. д.	51	Служба тяги . . . . .	52
Юридическая часть . . . . .	51	Служба движенія . . . . .	53
Коммерческій отдѣлъ . . . . .	51	Техническое желѣзн. училище . . . . .	53
Отдѣлъ телеграфа . . . . .	51	Харьковскій порайонный комитетъ . . . . .	53
Главная бухгалтерія . . . . .	51	Комитетъ по перевозкѣ минеральнаго	
Пенсіонная касса . . . . .	51	топлива и проч. горюч. района	
Врачебная часть . . . . .	52	Юга-Россіи . . . . .	53
Коммисіонно-судное отдѣлъ Южн. каз.			
жел. дор. . . . .	52		

### Главное Управление Земледѣлія и Землеустройства.

Харьк. Полтав. Управа. Зема. и Гос. Имуществъ . . . . .	54	Губернск. Землеустр. комиссія . . . . .	55
		Лѣсоохранительный комитетъ . . . . .	55

### Министерство Народнаго Просвѣщенія.

Управление Харьк. Учебнаго Округа . . . . .	55	Вознесенская женская гимназія . . . . .	68
Дирекція Народныхъ училищъ . . . . .	56	Женская гимназія Д. Д. Оболенской . . . . .	69
Губернскій Училищный Совѣтъ . . . . .	56	" " Е. Н. Драшковой . . . . .	70
Харьковский Университетъ . . . . .	56	" " Н. Я. Грегорцевичъ . . . . .	70
Технологическій Институтъ . . . . .	62	" " Л. М. Черняковой . . . . .	70
Ветеринарный	63	" " Л. В. Домбровской . . . . .	71
1-я мужская гимназія . . . . .	63	Част. жен. гимн. Ильиной-Менчицъ . . . . .	71
2-я " " . . . . .	64	Харьк. город. 4-хъ клас. училище . . . . .	71
3-я " " . . . . .	65	Пушкинское приходское училище . . . . .	71
4-я " " . . . . .	65	Харьк. О-во распр. въ нар. грамот. . . . .	72
1-е Реальное училище . . . . .	65	1-е училище О-ва грамотности . . . . .	72
2-е " " . . . . .	66	2-е " " . . . . .	72
Маринская женская гимназія . . . . .	66	Харьк. Город. Ремесл. училище . . . . .	73
2-я женская гимназія . . . . .	67		

### Вѣдомство Православнаго Исповѣданія.

Епархіальный Архіерей . . . . .	73	Комитетъ Миссіонерскаго Общества . . . . .	77
Духовная Консисторія . . . . .	73	Епархіальный Училищный совѣтъ . . . . .	77
Хар. Епарх. попечит. о бѣдн. дух. зв. . . . .	74	Духовная Семинарія . . . . .	78
Духовенство г. Харькова . . . . .	74	Харьковское Духовное училище . . . . .	78
Епарх. Совѣт. по миссіонер. дѣламъ . . . . .	77	Епархіальное женское училище . . . . .	78

### Главное Управление Государственнаго Коннозаводства.

Харьковская заводская конюшня . . . . .	80
---	----

### Вѣдомство Императрицы Маріи.

Институтъ Благородныхъ дѣвицъ . . . . .	
---	--

### Министерство Иностранныхъ Дѣлъ.

Французское консульство . . . . .	81	Шведское консульство . . . . .	82
Германское консульство . . . . .	81	Австро-Венгерское вице-консульство . . . . .	82
Персидское консульство . . . . .	81	Великобританское вице-консульство . . . . .	82
Бельгійское консульство . . . . .	82		

### Вѣдомство Иностранныхъ Исповѣданій.

Р.-Католическая церковь . . . . .	82	Магометавскій мулла . . . . .	83
Евангелическо-Лютеранская церковь . . . . .	83	Караимская синагога . . . . .	83
Харьковский раввинъ . . . . .	83		

### Благотворительныя учрежденія.

Губерн. Попеч. дѣтскихъ пріютовъ . . . . .	84	Пріютъ защиты дѣтей отъ жест. обрац. . . . .	89
Харьк. отд. попеч. Госуд. Импер. Мар.		Община сест. милосер. Крас. Креста . . . . .	90
Феод. о глухонѣмъ . . . . .	84	Амбулат. и Хирург. лѣчеб. Крас. Креста . . . . .	90
Харьк. училище глухонѣмыхъ . . . . .	84	Вспомог. О-во купеческаго сословія . . . . .	91
Кочет. Ремесл. школа . . . . .	84	Благотворительное О-во Судеб. Вѣд. . . . .	91
Харьк. училище слѣпыхъ . . . . .	85	О-во пособ. нужд. студ. техн. инст. . . . .	91
Харьк. Благотворительное О-во . . . . .	85	О-во попеч. о нужд. учен. Харьк. муз. училища . . . . .	92
Харьк. сельское попечительство дѣтск. пріютовъ вѣдом. учр. Импер. Маріи . . . . .	85	О-во попеч. о нужд. учен. въ низшихъ школахъ г. Харькова . . . . .	92
Участ. попеч. о бѣдн. г. Харькова . . . . .	87	Правленіе Харьк. округа Императ. Рос. О-ва спасенія на водахъ . . . . .	92
Губ. комит. попечит. о народ. трезвости . . . . .	88	Общество Взаимнаго вспомож. служащ. и лицъ своб. профессій . . . . .	92
Народный Домъ . . . . .	88	Германское Благотвор. Общество . . . . .	93
Харьк. домъ трудолюбія . . . . .	89		
Оагнискій дѣтскій пріютъ . . . . .	89		
Харьк. О-во призр. малол. сиротъ . . . . .	89		

## Общественныя учрежденія.

О-во испытателей природы . . . . .	93	Импер. Русское техническое О-во . . . . .	97
Историко-филологическое О-во . . . . .	93	Земельный Банкъ . . . . .	97
Южно-русское О-во технологовъ . . . . .	93	Азовско-Донской Коммерческ. Банкъ . . . . .	98
Полечительство о молитв. памятникахъ на мѣстѣ чудес. событія 17 окт. 1888 года . . . . .	94	Городской Купеческій Банкъ . . . . .	98
Общество Взаимнаго вспоможенія тру- дящихся женщинъ . . . . .	94	О-во Взаимнаго Кредита . . . . .	98
Фармацевтическое О-во . . . . .	94	1-е Россійское Страховое О-во учрежд. въ 1827 году . . . . .	99
О-во послѣдователей гомеопатіи . . . . .	95	Т-во В. Г. Пономаревъ и П. П. Ры- жовъ . . . . .	99
Музыкальное училище . . . . .	95	Страховое О-ство „Россиа“ . . . . .	99
Харьковское Отдѣленіе Импер. Русск. Музык. Об-ства . . . . .	96	Агентство Сѣверн. страх. О-ва . . . . .	99
О-во сельскаго хозяйства . . . . .	96	1-е Взаимн. О-во Страхованія Жизни . . . . .	99
Школа рисованія и живописи . . . . .	96	Страховое О-во „Якорь“ . . . . .	100
Городской художест.-пром. музей . . . . .	96	Контора городского водопровода . . . . .	100
Южно-Русское О-во Акклиматизаціи . . . . .	97	Управленіе конно-желѣзн. дороги . . . . .	100
		Т-во „М. Гельферихъ-Саде“ . . . . .	100
		Коммерческій клубъ . . . . .	101

Правительственныя сословныя и общественныя учрежденія уѣздовъ  
Харьк. губ.

Ахтырскій уѣздъ . . . . .	1	Кувшинскій . . . . .	58
Богодуховскій . . . . .	9	Лебединскій . . . . .	66
Валковскій . . . . .	19	Старобѣльскій . . . . .	75
Волчанскій . . . . .	26	Сумской . . . . .	87
Зміевскій . . . . .	35	Харьковскій . . . . .	105
Изюмскій . . . . .	45		

# ДЛЯ ВАМЪТОКЪ

ВЪСТАВЛЕНА ВЪ МЪСЯЦЪ СЕНТЯБРѢ 1904 Г. ВЪ С. ПЕТЕРБУРГѢ

С. ПЕТЕРБУРГЪ

# Россійскій Императорскій Домъ.

## *Августѣйшая Родительница ГОСУДАРЯ ИМПЕРАТОРА,*

Его Императорское Величество, Государь Императоръ **Николай Александровичъ**, Самодержецъ Всероссійскій, род. въ 1868 году, 6 мая (тезоименитство 6 декабря).

Ея Императорское Величество, Государыня Императрица **Марія Теодоровна**, родилась въ 1847 г., 14 ноября (тезоименитство 22 июля); была въ супружествѣ съ Императоромъ Александромъ III (въ Бозѣ почилъ 20 октября 1894 г.).

## *Августѣйшая Супруга ГОСУДАРЯ ИМПЕРАТОРА,*

Ея Императорское Величество, Государыня Императрица **Александра Теодоровна** род. въ 1872 г., 25 мая (тезоименитство 23 апрѣля); въ супружествѣ съ 14 ноября 1894 г. Дочь Великаго Герцога Гессенскаго Людвигъ IV и Супруги Ея Великой Герцогини Алены.

Его Императорское Высочество, Наслѣдникъ Цесаревичъ и Великій Князь **Алексѣй Николаевичъ**, род. въ 1904 г., 30 июля (тезоим. 5 октября).

## *Августѣйшія Дочери ГОСУДАРЯ ИМПЕРАТОРА:*

Ея Императорское Высочество, Великая Княжна **Ольга Николаевна** род. въ 1885 г. 3-го ноября (тез. 11 июля).

Ея Императорское Высочество, Великая Княжна **Татіана Николаевна**, родил. въ 1897 г., 20 мая (тез. 12 января).

Ея Императорское Высочество, Великая Княжна **Марія Николаевна**, родил. въ 1889 г., 14 июня (тез. 22 июля).

Ея Императорское Высочество, Великая Княжна **Анастасія Николаевна**, род. въ 1901 г., 5 июня (тез. 22 декабря).

## *Августѣйшій Братъ ГОСУДАРЯ ИМПЕРАТОРА,*

Его Императорское Высочество, Великій Князь **Михаиль Александровичъ**, родил. въ 1878 г., 22 ноября (тез. 22 ноября).

## *Августѣйшія Сестры ГОСУДАРЯ ИМПЕРАТОРА:*

Ея Императорское Высочество, Великая Княгиня **Ксенія Александровна**, (см. далѣе).

Ея Императорское Высочество, Великая Княгиня **Ольга Александровна**, род. въ 1882 г., 1 июня (тез. 11 июля); въ супружествѣ съ 27 июля 1901 г. съ ея Высочествомъ Принцемъ **Петромъ Александровичемъ** Ольденбургскимъ.

*Августѣйшіе Дѣди и Тетки ГОСУДАРЯ ИМПЕРАТОРА:*

Его Императорское Высочество, Великій Князь **Владиміръ Александровичъ**, род. въ 1847 г., 10 апрѣля (тез. 15 июля). Супруга Его, Ея Императорское Высочество, Великая Княгиня **Марія Павловна**, род. въ 1854 г., 2 мая (тез. 22 июля). *У нихъ дѣти:* Ихъ Императорскія Высочества: Великій Князь **Кириллъ Владиміровичъ**, род. въ 1876 г., 30 сентября (тез. 11 мая); Супруга Его, Ея Императорское Высочество Великая Княгиня **Викторія Федоровна**, род. въ 1876 г., 12 Ноября (тез. 1 июля). *У нихъ дочь* Ея Высочество Княжна **Марія Кирилловна**, род. въ 1907 г., 20 января (тез. 22 июля); Ея Высочество, Княжна **Кира Кирилловна**, род. въ 1900 г., 26 Апрѣля (тез. 28 февраля); Великій Князь **Борисъ Владиміровичъ**, род. въ 1877 г., 12 ноябрю (тез. 2 мая); Великій Князь **Андрей Владиміровичъ**, род. въ 1879 г., 2 мая (тез. 30 ноябрю); Великая Княгиня **Елена Владиміровна**, род. въ 1882 г., 17 января (тез. 21 мая); въ супружествѣ съ 16 августа 1902 г. съ Его Королевскимъ Высочествомъ, Королевичемъ Греческимъ **Николаемъ** Георгіевичемъ.

Его Императорское Высочество, Великій Князь **Алексѣй Александровичъ**, род. въ 1860 г., 2 января (тез. 20 мая).

Ея Императорское Высочество, Великая Княгиня **Елисавета Теодоровна**, родил. въ 1864 г., 20 октября (тез. 5 сентября); была въ супружествѣ съ ея Императорскимъ Высочествомъ, Великимъ Княземъ **Сергіемъ Александровичемъ**, († 4 февраля 1905 г.).

Его Императорское Высочество Великій Князь **Павель Александровичъ**, род. въ 1860 г., 21 сентября (тез. 29 июня); былъ въ супружествѣ съ Ея Императорскимъ Высочествомъ, Великою Княгинею Александровою Георгіевною († 12 сентября 1891 г.). *У него дѣти:* Его Императорское Высочество, Великій Князь **Дмитрій Павловичъ**, род. въ 1891 г., 6 сентября (тез. 21 сентября); Ея Императорское Высочество, Великая Княгиня **Марія Павловна**, въ 1890 г., 6 апрѣля (тез. 22 июля); въ супружествѣ съ 20 апрѣля 1908 г. съ Его Королевскимъ Высочествомъ Принцемъ Вильгельмомъ Шведскимъ, Герцогомъ Зюдерманландскимъ.

Ея Императорское Высочество, Великая Княгиня **Марія Александровна**, род. въ 1853 г., 5 октября (тез. 22 июля); была въ супружествѣ съ Его Королевскимъ Высочествомъ, Принцемъ Альфредомъ Эрнестомъ Альбертомъ Великобританскимъ, Герцогомъ Саксенъ-Кобургъ-Готскимъ.

Ея Императорское Высочество, Великая Княгиня **Александра Іосифовна**, родил. въ 1830 г., 26 июня (тез. 23 апрѣля); была въ супружествѣ съ Его Императорскимъ Высочествомъ, Великимъ Княземъ Константиномъ Николаевичемъ († 13 января 1892 г.). *У нея дѣти:*

Его Императорское Высочество Великій Князь **Николай Константиновичъ**, родил. въ 1850 г., 2 февраля (тез. 6 декабря).

Его Императорское Высочество, Великій Князь **Константинъ Константиновичъ**, род. въ 1858 г., 10 августа (тез. 21 мая); Супруга Его, Ея Императорское Высочество, Великая Княгиня **Елисавета Мавриіевна**, род. въ 1835 г., 13 января (тез. 5 сентября). *У нихъ дѣти:* Ихъ Высочества: Князь **Іоаннъ Константиновичъ**, род. въ 1886 г., 23 июня (тез. 24 июня); Князь **Гавріиль Константиновичъ**, род. въ 1887 г., 3 июля (тез. 13 июля); Князь **Константинъ Константиновичъ**, род. въ 1890 г., 20 декабря (тез. 21 мая); Князь **Олегъ Константиновичъ**, род. въ 1892 г., 15 ноябрю (тез. 20 сентября); Князь **Игорь Константиновичъ**, род. въ 1894 г., 20 мая (тез. 5 июня); Князь **Георгій Константиновичъ**, род. въ 1903 г., 23 апрѣля (тез. 23 апрѣля); Княжна **Татіана Константиновна**, род. въ 1890 г., 11 января (тез. 12 января); Княжна **Вѣра Константиновна**, род. въ 1903 г., 11 апрѣля (тез. 17 сентября).

Его Императорское Высочество, Великій Князь **Дмитрій Константиновичъ**, родил. въ 1890 г., 1 июня (тез. 21 сентября).

Ея Королевское Величество, Королева Эллиновъ **Ольга Константиновна**, родил. въ 1851 г., 22 августа (тез. 11 июля); въ супружествѣ съ Его Величествомъ, Королемъ Эллиновъ **Георгомъ** I.

Ея Императорское Высочество, Великая Княгиня **Вѣра Константиновна**, родил. въ 1854 г., 4 февраля (тез. 17 сентября); была въ супружествѣ съ Его Королевскимъ Высочествомъ, Герцогомъ Вильгельмомъ Евгениемъ Виртембергскимъ.

Его Императорское Высочество, Великій Князь **Николай Николаевичъ**, родил. въ 1856 г., 6 ноябрю (тез. 27 июля) Супруга Его, Ея Императорское Высочество Великая Княгиня **Анастасія Николаевна**, род. въ 1867 г., 23 декабря (тез. 22 декабря).

Его Императорское Высочество, Великій Князь **Петръ Николаевичъ**, родил. въ



1864 г., 10 января (тез. 29 июня). Супруга Его, Ея Императорское Высочество, Великая Княгиня **Миллица Николаевна**, род. въ 1806 г., 14 июля (тез. 19 июля). *У нихъ дѣти*: Ихъ Высочества: Князь **Романъ Петровичъ**, род. въ 1806 г., 5 октября (тез. 19 июля); Княгиня **Марина Петровна**, род. въ 1802 г., 28 февраля (тез. 28 февраля); Княгиня **Надежда Петровна**, род. въ 1808 г., 3 марта (тез. 17 сентября).

Его Императорское Высочество, Великій Князь **Михаилъ Николаевичъ**, родил. въ 1802 г., 13 октября (тез. 8 ноября); былъ въ супружествѣ съ Ея Императорскимъ Высочествомъ, Великою Княгинею Ольгою Оседоровною ( $\frac{1}{7}$  31 марта 1801 г.). *У него дѣти*.

Его Императорское Высочество Великій Князь **Николай Михайловичъ**, родил. въ 1850 г., 14 апреля (тез. 6 декабря);

Его Императорское Высочество, Великій Князь **Михаилъ Михайловичъ**, родил. въ 1861 г., 4 октября (тез. 8 ноября);

Его Императорское Высочество, Великій Князь **Георгій Михайловичъ**, родил. въ 1863 г., 11 августа (тез. 26 ноября); Супруга Его, Ея Императорское Высочество, Великая Княгиня **Марія Георгіевна**, род. въ 1876 г., 20 февраля (тез. 22 июля). *У нихъ дочери*: Ихъ Высочества: Княгиня **Нина Георгіевна**, родил. въ 1901 г., 7 июня (тез. 14 января); Княгиня **Ксенія Георгіевна**, род. въ 1903 г., 9 августа (тез. 24 января).

Его Императорское Высочество, Великій Князь **Александръ Михайловичъ**, род. въ 1866 г., 1 апреля (тез. 30 августа). Супруга Его, Ея Императорское Высочество, Великая Княгиня **Ксенія Александровна**, родил. въ 1875 г., 25 марта (тез. 24 января). *У нихъ дѣти*: Ихъ Высочества: Князь **Андрей Александровичъ**, род. въ 1897 г., 12 января (тез. 30 ноября); Князь **Феодоръ Александровичъ**, род. въ 1898 г., 11 декабря (тез. 16 мая); Князь **Никита Александровичъ**, род. въ 1900 г., 4 января (тез. 24 июня); Князь **Дмитрій Александровичъ**, род. въ 1901 г., 2 августа (тез. 26 окт.); Князь **Ростиславъ Александровичъ**, род. въ 1902 г., 11 ноября (тез. 14 марта); Князь **Василій Александровичъ**, род. въ 1907 г., 24 июня (тез. 2 августа); Княгиня **Ирина Александровна**, род. въ 1895 г., 3 июля (тез. 5 мая).

Его Императорское Высочество, Великій Князь **Сергій Михайловичъ**, родил. въ 1870 г., 25 сентября (тез. 25 сентября).

Ея Императорское Высочество, Великая Княгиня **Анастасія Михайловна**, род. въ 1800 г., 16 июля (тез. 22 декабря); была въ супружествѣ съ Его Королевскимъ Высочествомъ, Великимъ Герцогомъ Мекленбургъ-Шверинскимъ Фридрихомъ-Францемъ.

# Астрономическій Календарь.

## Астрономическій Календарь.

### Элементы тѣлъ солнечной системы.

Диаметръ солнца равняется 1,305,100 верстамъ или 100 диаметрамъ земли, масса солнца въ 354,000 разъ превосходитъ массу земли, плотность же составляетъ 0,25 плотности земли.

Въ нижеслѣдующей таблицѣ помѣщены нѣкоторые изъ элементовъ большихъ планетъ солнечной системы.

ПЛАНЕТЫ	Среднее разстояніе отъ солнца въ миллион. верстъ	Продолжи- тельность полнаго обор. вокругъ солнца въ сред. суткахъ	Эквато- риальный диаметръ въ верст.	Масса, принимая массу зем- ли за еди- ницу	Плотность, приним. плотность земли за единицу	Время оборота на оси
Меркурій .	54	88,97	4.420	0,08	1,17	88 сут.
Венера . .	101	224,70	11,910	0,86	0,61	225 ?
Земля . . .	139	365,26	11,958	1,00	1,00	23 ч. 56 м. 5 с
Марсъ . . .	212	686,98	6.340	0,12	0,71	24 „ 37 „ 23 „
Юпитеръ . .	725	4332,59	132,800	308,99	0,24	9 „ 55 „ 34 „
Сатурнъ . .	1,529	10,759,24	111,800	91,92	0,13	10 „ 16 „ — „
Уранъ . . .	2,673	30,688,39	47,100	13,52	0,23	?
Нептунъ . .	4,188	30,181,14	58,000	22,53	0,41	?

Изъ большихъ планетъ имѣютъ спутниковъ: Земля 1 спутн. (луна). Марсъ 2 спутн., Юпитеръ 7 спутн., Сатурнъ 9 спутн. и систему колець, Уранъ 4 спутн., Нептунъ 1 спутн.—Продолжительность полнаго оборота луны вокругъ земли—27,32 сутокъ, продолжительность синодическаго оборота (отъ одного новолунія къ слѣдующему) 29,53 сутокъ, диаметръ луны 3259 верстъ, масса, принимая массу земли за единицу 1,81, плотность луны 0,60 плотности земли. Время оборота луны на оси равно времени полнаго ея оборота вокругъ земли, т. е. равно 27,32 сутокъ.

Кромѣ большихъ планетъ, солнечной системѣ принадлежитъ весьма значительное число малыхъ планетъ, или астероидовъ. Число найденныхъ до начала 1902 года малыхъ планетъ составляетъ 487. Орбиты всѣхъ этихъ планетъ помѣщаются между орбитами Марса и Юпитера. Въ настоящее время извѣстно 18 такъ называемыхъ періодическихъ кометъ, которыя, подобно планетамъ, постоянно движутся вокругъ солнца, въ промежутки со времени отъ 3,3 до 76/4 лѣтъ.

Моменты восхода и заката центра солнца въ г. Харьковѣ.

Месяца	Инварь				Февраль				Мартъ				Апрѣль				М а й				И ю н ь			
	Восх.		Зак.		Восх.		Зак.		Восх.		Зак.		Восх.		Зак.		Восх.		Зак.		Восх.		Зак.	
	Ч.	М.	Ч.	М.	Ч.	М.	Ч.	М.	Ч.	М.	Ч.	М.	Ч.	М.	Ч.	М.	Ч.	М.	Ч.	М.	Ч.	М.	Ч.	М.
1	7	56	4	22	7	14	5	14	6	17	6	1	5	11	6	49	4	18	7	34	3	52	8	8
2	7	55	4	23	7	12	5	16	6	15	6	2	5	9	6	50	4	16	7	35	3	52	8	8
3	7	54	4	25	7	10	5	17	6	13	6	4	5	7	6	52	4	15	7	37	3	52	8	9
4	7	53	4	27	7	9	5	19	6	11	6	5	5	5	6	53	4	14	7	38	3	52	8	9
5	7	52	4	28	7	7	5	21	6	9	6	7	5	2	6	55	4	12	7	40	3	52	8	9
6	7	51	4	30	7	5	5	22	6	7	6	8	5	0	6	56	4	10	7	42	3	52	8	10
7	7	50	4	31	7	3	5	24	6	5	6	10	4	58	6	58	4	9	7	43	3	52	8	10
8	7	49	4	33	7	1	5	25	6	3	6	11	4	55	7	0	4	8	7	44	3	52	8	10
9	7	48	4	34	6	59	5	27	6	1	6	13	4	54	7	2	4	7	7	46	3	53	8	11
10	7	47	4	36	6	57	5	29	5	58	6	14	4	52	7	3	4	6	7	47	3	53	8	11
11	7	46	4	38	6	55	5	31	5	56	6	16	4	51	7	5	4	5	7	48	3	53	8	11
12	7	45	4	39	6	53	5	32	5	53	6	17	4	49	7	6	4	4	7	49	3	53	8	11
13	7	44	4	41	6	51	5	34	5	52	6	19	4	47	7	8	4	3	7	50	3	54	8	11
14	7	43	4	42	6	49	5	35	5	50	6	21	4	45	7	9	4	2	7	51	3	54	8	11
15	7	41	4	44	6	47	5	38	5	47	6	23	4	43	7	10	4	1	7	53	3	55	8	11
16	7	40	4	46	6	45	5	39	5	45	6	24	4	42	7	12	4	0	7	54	3	55	8	11
17	7	38	4	48	6	43	5	41	5	43	6	26	4	40	7	13	3	59	7	55	3	56	8	11
18	7	37	4	50	6	41	5	43	5	41	6	27	4	39	7	15	3	59	7	56	3	56	8	11
19	7	35	4	52	6	39	5	44	5	39	6	29	4	37	7	16	3	58	7	57	3	57	8	10
20	7	33	4	53	6	37	5	46	5	36	6	30	4	35	7	18	3	57	7	58	3	58	8	10
21	7	32	4	55	6	35	5	47	5	34	6	32	4	33	7	19	3	57	8	59	3	59	8	10
22	7	31	4	56	6	33	5	49	5	32	6	33	4	32	7	21	3	56	8	0	4	0	8	9
23	7	30	4	58	6	31	5	50	5	30	6	35	4	30	7	23	3	56	8	1	4	1	8	8
24	7	28	5	0	6	29	5	52	5	28	6	37	4	28	7	25	3	55	8	2	4	2	8	7
25	7	26	5	1	6	27	5	54	5	25	6	39	4	26	7	26	3	54	8	3	4	3	8	7
26	7	25	5	3	6	24	5	56	5	23	6	40	4	25	7	28	3	54	8	4	4	3	8	7
27	7	13	5	5	6	22	5	58	5	21	6	42	4	23	7	29	3	53	8	4	4	4	8	6
28	7	21	5	6	6	19	5	59	5	19	6	43	4	21	7	30	3	53	8	5	4	5	8	5
29	7	20	5	8					5	17	6	45	4	20	7	32	3	53	8	6	4	6	8	5
30	7	18	5	10					5	15	6	46	4	19	7	33	3	52	8	6	4	7	8	4
31	7	16	5	12					5	13	6	48					3	52	8	7				

Моменты восхода и заката центра солнца въ г. Харьковѣ.

Месяцы	Июль		Августъ		Сентябрь		Октябрь		Ноябрь		Декабрь													
	Восх.		Зак.		Восх.		Зак.		Восх.		Зак.													
	Ч.	М.	Ч.	М.	Ч.	М.	Ч.	М.	Ч.	М.	Ч.	М.												
1	4	8	8	3	4	50	7	20	5	35	6	17	6	22	5	11	7	13	4	17	7	53	3	56
2	4	9	8	2	4	51	7	18	5	37	6	14	6	24	5	9	7	14	4	15	7	54	3	57
3	4	10	8	1	4	53	7	16	5	39	6	12	6	25	5	7	7	17	4	14	7	52	3	57
4	4	12	8	0	4	54	7	15	5	41	6	10	6	27	5	5	7	18	4	13	7	55	3	57
5	4	13	8	0	4	55	7	13	5	42	6	7	6	28	5	3	7	20	4	12	7	56	3	57
6	4	14	7	59	4	57	7	11	5	44	6	5	6	30	5	1	7	21	4	11	7	57	3	57
7	4	15	7	58	4	58	7	9	5	45	6	3	6	32	4	59	7	23	4	9	7	57	3	58
8	4	16	7	57	4	59	7	7	5	47	6	1	6	33	4	57	7	24	4	8	7	58	3	58
9	4	17	7	56	5	1	7	5	5	48	5	59	6	35	4	55	7	26	4	7	7	58	3	59
10	4	18	7	54	5	3	7	3	5	40	5	56	6	36	4	54	7	27	4	7	7	59	3	59
11	4	20	7	53	5	5	7	1	5	51	5	54	6	38	4	52	7	29	4	6	7	59	4	0
12	4	21	7	52	5	6	6	59	5	52	5	52	6	39	4	50	7	30	4	5	8	0	4	0
13	4	23	7	50	5	8	6	57	5	54	5	50	6	41	4	48	7	32	4	4	8	0	4	1
14	4	24	7	49	5	9	6	55	5	55	5	48	6	43	4	46	7	33	4	3	8	0	4	2
15	4	26	7	47	5	10	6	53	5	57	5	46	6	44	4	45	7	34	4		8	0	4	2
16	4	27	7	46	5	12	6	51	5	58	5	44	6	46	4	43	7	35	4	2	8	0	4	3
17	4	28	7	45	5	13	6	49	6	0	5	42	6	47	4	41	7	37	4	1	8	1	3	4
18	4	30	7	43	5	15	6	47	6	1	5	40	6	49	4	39	7	38	4	1	8	1	4	5
19	4	31	7	42	5	16	6	45	6	3	5	37	6	51	4	37	7	39	4	0	8	1	4	6
20	4	32	7	40	5	17	6	43	6	5	5	35	6	53	4	35	7	41	3	59	8	1	4	7
21	4	33	7	39	5	19	6	41	6	6	5	32	6	55	4	33	7	42	3	58	8	1	4	8
22	4	35	7	37	5	20	6	39	6	8	5	30	6	56	4	32	7	44	3	58	8	0	4	9
23	4	36	7	36	5	22	6	36	6	9	5	28	6	58	4	30	7	45	3	57	8	0	4	10
24	4	38	7	34	5	24	6	34	6	11	5	26	6	59	4	29	7	46	3	57	8	0	4	11
25	4	40	7	32	5	26	6	32	6	12	5	24	7	1	4	27	7	48	3	57	7	0	4	12
26	4	41	7	30	5	27	6	29	6	14	5	22	7	3	4	26	7	49	3	57	7	59	4	14
27	4	43	7	28	5	28	6	27	6	15	5	20	7	5	4	24	7	50	3	56	7	59	4	15
28	4	44	7	27	5	30	6	25	6	17	5	18	7	6	4	23	7	51	3	56	7	58	4	16
29	4	46	7	25	5	32	6	23	6	18	5	16	7	8	4	21	7	52	3	56	7	58	4	17
30	4	47	7	24	5	33	6	21	6	20	5	13	7	9	4	20	7	52	3	56	7	57	4	19
31	4	48	7	22	5	34	6	19					7	11	4	18					7	57	4	20

## Сравнительная таблица времени.

на разныхъ пунктахъ земного шара.

(Утро отъ 4 до 10 час., день отъ 10 до 4 час., вечеръ отъ 4 до 10 ч.  
и ночь отъ 10 до 4 час.).

Когда въ Харьковѣ 12 час. дня, то и въ другихъ мѣстахъ.

1. ВЪ РОССИИ.											
	ч.	м.	с.	ч.	м.	с.	ч.	м.	с.		
Або . . . . .	11	54	12 д.	Омскъ . . . . .	2	28	36 д.	Афины . . . . .	11	10	0 д.
Архангельскъ . . . . .	12	17	10 "	Орелъ . . . . .	11	59	22 "	Софія . . . . .	11	8	25 "
Астрахань . . . . .	12	47	14 "	Оренбургъ . . . . .	1	15	33 "	Будапештъ . . . . .	10	51	19 "
Баку . . . . .	12	54	27 "	Цеза . . . . .	12	35	13 "	Мысль-д.-Над. . . . .	10	49	0 "
Бердичевъ . . . . .	11	33	23 "	Пармъ . . . . .	1	20	10 "	Стокгольмъ . . . . .	10	47	20 "
Благовѣщен. . . . .	4	45	30 "	Петрозаводскъ . . . . .	11	52	40 "	Бѣлгородъ . . . . .	10	47	3 "
Бобруйскъ . . . . .	11	32	0 "	Плоцкъ . . . . .	10	53	49 "	Вѣна . . . . .	10	40	36 "
Варшава . . . . .	10	59	13 "	Полтава . . . . .	11	53	23 "	Неаполь . . . . .	10	32	7 "
Вильно . . . . .	11	16	14 "	Псковъ . . . . .	11	28	25 "	Дрезденъ . . . . .	10	30	0 "
Витебскъ . . . . .	11	36	56 "	Ревель . . . . .	11	14	5 "	Берлинъ . . . . .	10	28	40 "
Владивостокъ . . . . .	6	22	39 в.	Рига . . . . .	11	11	39 "	Копенгагенъ . . . . .	10	25	24 "
Владикавказъ . . . . .	12	33	48 д.	Ростовъ-на-Д. . . . .	12	13	57 "	Римъ . . . . .	10	25	1 "
Владимиръ . . . . .	12	16	45 "	Рязань . . . . .	12	14	5 "	Мюнхенъ . . . . .	10	2	32 "
Вологда . . . . .	12	14	39 "	Самара . . . . .	2	55	25 "	Христіанія . . . . .	10	17	59 "
Воронежъ . . . . .	12	11	52 "	С.-Петербургъ . . . . .	11	36	24 "	Туринъ . . . . .	10	15	46 "
Выборгъ . . . . .	11	30	0 "	Саратовъ . . . . .	12	39	24 "	Штутгартъ . . . . .	10	14	48 "
Вятка . . . . .	12	53	49 "	Семилатин . . . . .	2	55	28 "	Бернъ . . . . .	10	4	51 "
Гельсинфорсъ . . . . .	11	14	55 "	Симбирскъ . . . . .	12	48	43 "	Амстердамъ . . . . .	9	54	38 "
Гродно . . . . .	11	0	24 "	Симферополь . . . . .	11	51	30 "	Брюссель . . . . .	9	52	34 "
Двинскъ . . . . .	11	21	4 "	Смоленскъ . . . . .	11	43	30 "	Марсель . . . . .	9	46	40 "
Екатерин . . . . .	11	55	23 "	Ставрополь . . . . .	12	23	4 "	Парижъ . . . . .	9	44	26 "
Елизаветгр. . . . .	11	44	15 "	Ст. Михель . . . . .	11	24	7 "	Лондонъ . . . . .	9	35	6 "
Житомиръ . . . . .	11	29	45 "	Сувалки . . . . .	11	6	47 "	Мадридъ . . . . .	9	20	20 "
Иркутскъ . . . . .	4	32	14 "	Сѣдець . . . . .	11	4	12 "	О-въ св. Елен. . . . .	9	12	10 "
Казань . . . . .	12	51	35 "	Тавастгусъ . . . . .	11	12	58 "	Лиссабонъ . . . . .	8	58	32 "
Калнинъ . . . . .	10	57	27 "	Таганрогъ . . . . .	12	10	52 "	Ріо Жанейро . . . . .	6	42	24 "
Калуга . . . . .	12	0	6 "	Тамбовъ . . . . .	12	20	56 "	Каена . . . . .	6	5	42 "
Каменец-Под. . . . .	11	21	24 "	Танкентъ . . . . .	2	12	16 "	Мысль-Горь . . . . .	5	2	48 "
Карсъ . . . . .	12	27	42 "	Тверь . . . . .	11	58	12 "	Квебекъ . . . . .	4	50	16 "
Кишиневъ . . . . .	11	30	27 "	Тифлисъ . . . . .	12	34	17 "	Вальпараизо . . . . .	4	48	32 "
Кіевъ . . . . .	11	37	6 "	Тобольскъ . . . . .	2	8	12 "	Нью-Йоркъ . . . . .	4	39	4 "
Ковно . . . . .	11	10	37 "	Томскъ . . . . .	3	14	57 "	Вашингтонъ . . . . .	4	25	3 "
Кострома . . . . .	12	18	49 "	Тула . . . . .	12	5	34 "	Лима . . . . .	4	26	56 "
Красноярскъ . . . . .	3	46	32 "	Улеборгъ . . . . .	11	16	59 "	Кито . . . . .	4	20	5 "
Кременчугъ . . . . .	11	48	33 "	Уральскъ . . . . .	1	0	33 "	Панама . . . . .	4	16	57 "
Куоно . . . . .	11	25	51 "	Уфа . . . . .	1	11	51 "	Гаванна . . . . .	4	5	42 "
Курскъ . . . . .	11	59	56 "	Херсонъ . . . . .	11	45	34 "	Ново-Орлеанъ . . . . .	3	34	52 в.
Ломжа . . . . .	11	3	24 "	Черниговъ . . . . .	11	40	20 "	Мексика . . . . .	2	58	39 "
Люблинъ . . . . .	11	5	20 "	Чита . . . . .	5	9	5 в.	С.-Франциско . . . . .	1	25	23 "
Минскъ . . . . .	11	25	20 "	Эриванъ . . . . .	12	33	6 д.	Гондлулу . . . . .	11	3	38 "
Митава . . . . .	11	0	1 "	Якутскъ . . . . .	6	14	4 в.	Сидней . . . . .	7	39	55 "
Могилевъ . . . . .	11	36	27 "	Ярославль . . . . .	12	14	35 д.	Токіо . . . . .	6	54	4 "
Москва . . . . .	12	5	23 "					Нагасаки . . . . .	6	14	34 "
Ниж.-Новг. . . . .	12	31	7 "					Шанхай . . . . .	5	41	1 "
Николаевъ . . . . .	11	42	69 "					Пекинъ . . . . .	5	20	58 "
Новгородъ . . . . .	11	40	12 "					Мадрассъ . . . . .	2	56	5 "
Новороссійскъ . . . . .	12	6	8 "					Калькута . . . . .	2	38	11 "
Новочеркас. . . . .	12	15	30 "					Кабуль . . . . .	2	11	45 "
Одесса . . . . .	11	38	8 "					Тегеранъ . . . . .	1	8	47 "
				<b>II. ВНѢ РОССИИ.</b>							
				Каиръ . . . . .	11	30	7 "				
				Александрія . . . . .	11	34	32 "				
				Константиноп. . . . .	11	31	0 "				
				Бухарестъ . . . . .	11	19	31 "				

# Метеорологическія свѣдѣнія.

## Метеорологическія свѣдѣнія.

Метеорологія (воздуховѣдѣніе) изучаетъ состоянія воздуха и законы его движенія. Чтобы понимать печатающіеся въ газетахъ бюллетени Гл. Физич. Обсерваторіи нужно знать что нормальная высота барометра 760 миллиметровъ; высокое давленіе 780 - 765 милл., среднее 765 - 760 низкое 760 - 730 м. Въ бюллетеняхъ показанія сводятся къ состоянію баром. на уровнѣ моря (предполагается будто всѣ мѣста наблюденій находятся на уровнѣ моря) Между тѣмъ, чѣмъ выше надъ уровнемъ моря, тѣмъ давленіе меньше. Поэтому, для мѣстныхъ наблюденій прилагаемъ таблицу, изъ которой видно, при какомъ показаніи барометра въ разныхъ мѣстностяхъ бываетъ ясная погода. Температура воздуха въ бюллетеняхъ обозначается въ градусахъ Цельсія (см. сравнительн. таблицу). Влажность воздуха обозначается въ %; самый влажный - 100%, комнатный - 60%, самый сухой - 20%. Вѣтеръ: *N* - сѣв., *S* - южн., *W* - зап., *O* - вост. (*NO* - сѣв.-вост., *SW* - юго-зап.) сила его - въ числѣ метровъ которые онъ пробѣгаетъ въ секунду (слабый 1-2 м., сильный 10-15, буря 27-35). Облачность обозначается цифрами отъ 1 до 4, указывающими сколько четвертей неба закрыто облаками.

Температура воздуха измѣряется обыкновенно термометрами, установленными такъ, чтобы они были защищены отъ вліянія всѣхъ тѣлъ, имѣющихъ температуру выше или ниже ихъ; температура считается обыкновенно въ градусахъ Цельсія (въ Россіи Реомюра)

Температура воздуха колеблется въ значительно болѣе широкихъ предѣлахъ, нежели высота барометра. Крайнія температуры наблюденныя на земномъ шарѣ были: самая высокая - 56,2 Ц. въ Мурзукѣ (20 сѣв. шир. въ Африкѣ), самая низкая - 76 Ц. въ Верхоянскѣ (въ Восточной Сибири). Эти числа показываютъ, что крайніе предѣлы температуры, при которой можетъ существовать человѣкъ, разнятся на 132°.

**Показаніе барометра, при которомъ погода обыкновенно бываетъ ясна.**

(Высота барометра показана въ миллиметрахъ)

Акмолинскъ . . . . .	737	Бѣлозерскъ . . . . .	752
Архангельскъ . . . . .	761	Бѣлостокъ . . . . .	753
Астрахань . . . . .	770	Валаамъ . . . . .	760
Баку . . . . .	766	Варшава . . . . .	756
Батумъ . . . . .	756	Великія Луки . . . . .	756
Барнаулъ . . . . .	753	Вильна . . . . .	755
Березовъ . . . . .	760	Владикавказъ . . . . .	706
Богословскъ . . . . .	741	Рытегра . . . . .	750

Вѣрный . . . . .	701	Новгородъ . . . . .	752
Вятка . . . . .	746	Одесса . . . . .	762
Горки . . . . .	747	Петро-Александровскъ . . . . .	758
Дерптъ . . . . .	758	Петрозаводскъ . . . . .	758
Екатеринбургъ . . . . .	740	Пипскъ . . . . .	754
Елисаветградъ . . . . .	756	Поти . . . . .	767
Елисаветполь . . . . .	728	Пятигорскъ . . . . .	730
Енисейскъ . . . . .	762	Рига . . . . .	765
Златоустъ . . . . .	728	Самаркандъ . . . . .	704
Ирбитъ . . . . .	757	Саратовъ . . . . .	760
Казань . . . . .	767	С -Петербургъ . . . . .	763
Керчь . . . . .	765	Семипалатинскъ . . . . .	752
Кіевъ . . . . .	749	Симбирскъ . . . . .	753
Козловъ . . . . .	752	Ставрополь . . . . .	715
Коканъ . . . . .	730	Тамбовъ . . . . .	754
Кяхта . . . . .	750	Ташкентъ . . . . .	726
Ленкоранъ . . . . .	769	Темиръ-Ханъ-Шура . . . . .	718
Либава . . . . .	765	Тифлисъ . . . . .	731
Москва . . . . .	750	Томскъ . . . . .	760
Нижній Новгородъ . . . . .	752	Харьковъ . . . . .	755
Нижне -Тагильскъ . . . . .	744	Ялта . . . . .	765
Николаевъ . . . . .	765	Ярославль . . . . .	755

## Сравнительная таблица градусовъ: Цельсія, Реомюра и Фаренгейта.

Цел.	Реом.	Фарен.	Цел.	Реом.	Фарен.
— 60	— 48 0	— 76,0	+ 6	+ 4,8	+ 42 8
— 55	— 44 0	— 67,0	+ 8	+ 6,4	+ 46,4
— 50	— 40,0	— 58,0	+ 10	+ 8,6	+ 50,0
— 45	— 36 0	— 49 0	+ 12	+ 9,6	+ 53,6
— 40	— 32 0	— 40,0	+ 14	+ 11,2	+ 57,6
— 35	— 28,0	— 31,0	+ 16	+ 12,8	+ 60,8
— 33	— 26,4	— 27,4	+ 18	+ 14 4	+ 64 4
— 31	— 24,8	— 23 8	+ 20	+ 16,0	+ 68,0
— 30	— 24,0	— 22 0	+ 22	+ 17,6	+ 71 6
— 28	— 22,0	— 18,4	+ 24	+ 19,2	+ 75,2
— 26	— 20,8	— 14,0	+ 26	+ 20,8	+ 78 8
— 24	— 19,2	— 11,2	+ 28	+ 22,4	+ 82 4
— 22	— 17,6	— 7 6	+ 30	+ 24,8	+ 8 0
— 20	— 16,0	— 4 0	+ 32	+ 25,6	+ 89 6
— 18	— 14 4	+ 0,4	+ 34	+ 27,2	+ 93,0
— 16	— 12,8	+ 3 2	+ 35	+ 32 8	+ 99,5
— 14	— 11,2	+ 6 8	+ 40	+ 32,6	+ 104,2
— 12	— 9,6	+ 10 4	+ 45	+ 35 0	+ 113,0
— 10	— 8,0	+ 14 0	+ 50	+ 40 0	+ 122,0
— 8	— 6,4	+ 17,6	+ 55	+ 44 0	+ 131,0
— 6	— 4,8	+ 21,2	+ 60	+ 48 9	+ 140 0
— 4	— 3,2	+ 24 0	+ 65	+ 52,0	+ 149,0
— 2	— 1,6	+ 28 4	+ 70	+ 58 0	+ 158,0
+ 0	+ 0,0	+ 32,0	+ 75	+ 60 0	+ 167,0
+ 1	+ 1,6	+ 35 6	+ 80	+ 64 0	+ 176,0
+ 4	+ 3,2	+ 39,2	+ 85	+ 68,0	+ 185,0

## ПАСХАЛЬНАЯ ТАБЛИЦА.

показывающая, въ какіе дни получится Пасха и переходящіе праздники, маслѣна, посты и прочее, съ 1910 по 1919 годъ.

Годы отъ Рождества Христова	Продол. Рождеств. маслѣна		Недѣли маѣнныя (масленое заговѣе)		Недѣли сыроус. (сыроус. заговѣе)		Пасха Христовъ		Преполю-веніе		Вознесе-ніе		Пятиде-сятница		Продол-женіе Пятрона поста	
	Нел.	Дней	Янв.	Фев.	Фев.	Мар.	Мар.	Апр.	Апр.	Май	Апр.	Май	Іюнь	Май	Іюнь	Нел.
1910	8	3	—	21	28	—	—	18	—	12	—	27	—	6	3	1
1911	8	3	—	13	20	—	—	10	—	4	—	19	—	3	3	2
1912	5	1	29	—	5	—	25	—	18	—	—	3	—	13	3	4
1913	7	6	—	17	24	—	—	14	—	8	—	23	—	—	2	3
1914	6	5	—	9	16	—	—	6	30	—	—	15	—	25	3	6
1915	4	4	25	—	1	—	—	22	—	15	—	30	—	10	6	—
1916	7	3	—	14	21	—	—	10	—	4	—	19	—	29	3	2
1917	6	1	—	5	12	—	—	22	—	—	—	11	—	21	4	3
1918	9	—	—	25	—	—	—	22	—	16	—	31	—	—	1	4
1919	6	6	—	10	17	—	—	—	—	1	—	16	—	26	3	5

## ДНИ ПАСХИ.

Год.	Правосл.		Западной			Еврейск.		
	ст.	ст.	ст.	ст.	нов.	ст.	ст.	
1910	18	апрѣля	14	марта	27	марта	11	апрѣля
1911	10	"	3	апрѣля	26	апрѣля	31	марта
1912	25	марта	25	марта	7	"	20	"

Таблица подвижныхъ праздниковъ въ римско-католической церкви по Юліанскому Календарю.

ГОДЫ	День или дни поста (дни покаянія)	Пасха	Вознесеніе	Пятидесятница	Тѣло Христово	1-й день общ. прихода Спасителя (нач. Рождествен. поста, нач. Адвента).
1910	2 марта	18 апрѣля	27 мая	6 іюня	17 іюня	27 ноября
1911	23 февр.	10 "	19 "	29 мая	9 "	26 "



Просинець.

Сичень.



Солнце  
встѣпа-  
еть въ  
созвѣз-  
діе Водо-  
лея.

Январь (рим.) Про-  
синець, Просій (др.-  
слав.) Сичень (мал.)  
Сѣчно (хорон.) Сты-  
чень (пол.), Ледень,  
(чешск.), Студени  
Големи-Сѣчко (б.)

			н. с.
⊗ П.	1	Обрѣзаніе господне. Новый годъ. <i>Св. Василия Вел.</i> мч. Василия Анкирск.	14
С.	2	Св. Сольверета, наші Римск. мч. Онногена, св. Серафима Саровскаго.	15
В.	3	<b>Нед. 33-я по Пятид.</b> (сед. 34-я). Пр. Малахія мч. Гордія.	16
П.	4	Соборъ 70-ти апст.: Іакова, брата Госп., Еванг. Марка, Луки, Клеопа, Симеона, среди. Госп., Варнавы, Іосіа, или Іосифа, нарицаем. Варса- вою, или Іустомъ, Оадея, Ананіа, архид. Стефана, Филиппа, Прохора, Никанора, Тимона, Пармена, Тимофея, Тита, Филимона, Описима, Епафраса, Архима, Сила, Силуана, Крискента, Криспана, Ешиета, Ан- дроника, Стахія, Амилія, Урвана, Наркисса, Анеалія или Анелла, Ари- стовула, Продіана или Родіона, Агава, Руфа, Асинкрита, Флегонта, Ерма, Патрова, Ермія, Лина, Гаія, Филолога, Луція, Іакова, Сосина- тра, Олимпана, или Олимпна, Тертія, Ераста, Квурта или Кварта, Евода, Оисевфора, Климента, Сосоена, Аполлоса, Тихика, Епифро- дита, Кариа, Кократа, Марка, (онъ же Іоаннъ), Зина, Аристарха, Нуда, Трофима, Марка, Артемы, Акила, Фортуната и Аханка, При- Феокиста, мч. Зосима и Афанасія.	17
	5	Мч. Феопемита и Феона, Прр. Михея, При. Сисилитисин, Аполлинарін, Григорія Критск., Фостиря и Миша.	18
⊗ В.	6	<b>БОГОЯВЛЕНІЕ (Крещеніе Господне).</b>	19
⊗ С.	7	<b>Соборъ св. Іоанна Крестителя.</b>	20
⊗ Ч.	8	При.: Георгія, Емилиана, Домники, Іаин, мч.: Іуліана, Василиссы, Кельсія, Антонія, Анастасія, Маріюшлы, Картерія, Теофила и Баладія.	21
⊗ П.	9	Мч. Поліевкта <i>Св. Филиппа мит.</i> При. Евстратія, прр. Самея, св. Петра.	22
⊗ С.	10	<b>Нед. 34-я по Пятид.</b> (сед. 35-я). Св. Григорія Нисск. При. Дометіана, Павла и Маркіана, пр. Макарія.	23
⊗ П.	11	<i>Прр. Θεοδοσία Вел.</i> Θεοδοσία Антиох. и Михаила Кловск.	
⊗ В.	12	Мч.: Татіана, Мертія, Петра, св. Саввы Сербск., при. Евпраксін.	24
⊗ С.	13	Мч.: Ермила, Стратоника, Петра, пр. Іакова, еп. Нисивій еп.	25
⊗ Ч.	14	При. въ Синаѣ и Раифъ избіен.: Исая, Самы, Моисея и учени его Моисея, Іереміа. Павла, Адама, Сергія, Домна, Прокла, Іпатія, Исаяка, Макарія, Марка, Веніамина, Евсевія, Ілія, Ниша и др.	26 27
⊗ П.	15	При. Павла Оивейск. и Іоанна Купцика, мч. Палеофія.	28
⊗ С.	16	Пока. веригамъ ап. Петра. Мч.: Спевсина, Елевсина, Мелевсина, Леонилы, Неона, Турвона, Ювилы и Данакта.	29
⊗ В.	17	<b>Нед. 35-я по Пятид.</b> (седм. 36-я) <i>При. Антонія Великаго.</i>	30
⊗ П.	18	Св. Афанасія и Кирилла, арх. Алекс. при. Маркіана.	31
⊗ В.	19	При.: Макарія Егип., мч. св. Евфрасія, св. Арсенія арх. Керк.	1
⊗ С.	20	<i>Пр. Εοφίμια Вел. Μ.</i> : Васса, Евсевія, Евтихія, Василида, Ниша, Ниша и Рима.	2
⊗ Ч.	21	При. Максимъ ии. Мч.: Неофита, Анастасія, Евгений, Кандида, Вале- ріана, Акилы, Агніи.	3
⊗ П.	22	Ап. Тимофея, Имч. Анастасія Перс., мч.: Мавула, Георгія, Петра, Ле- онтія, епископоу: Сіонія, Гавріла, Іоанна, Леонта и Народа.	4
⊗ С.	23	Смч. Климента, еп. Анкир. и мч. Агаангела. Св. Павлина, еп. милост. при. Максима, Саламана и Геннадія Костр.	5
⊗ В.	24	<b>Нед. 36-я по Пятид.</b> (седм. 37-я). При. Ксеіи, въ мѣрѣ Евсевія, Македо- нія. М.: Вавилы, Тимофея и Агапія.	6
⊗ П.	25	<i>Св. Григорія Богослова.</i> При. Понлія и Мара. Мч. Филицаты и синовъ ей. Пс. Б. М. „Уголи моя печали“.	7
⊗ В.	26	При.: Ксенофонта, Марія, Аркадія, Іоанна, Симеона, Осодора, Студійск. Іосифа. Мч. Анзій пресв. и Петра.	8
⊗ С.	27	<i>Перенес. мощ. св. Іоанна Златоуста, архіеп. Цареградск.</i>	9
⊗ Ч.	28	При. Ефрема Сирина, Ефрема Печ., Ефрема Новот.	10
⊗ П.	29	Пер. мощ. смч. Ігнатія Богоносца. При. Заврентія Печ. еп. Туров. Мч.: Романа, Іакова, Филофея, Пнерихія, Аиша, Іуліана, Паригорія, Сильвана еп., Луки діак., Мокія.	11
⊗ С.	30	Мч.: Ишолита, наші Рим., Кенсорина, Савина, Хрисіа, Теофила. <i>Св. всел. учит. и св. Василия вел., Григорія Богосл. и Іоанна Златоуста.</i> При. Зинона.	12
⊗ В.	31	<b>Нед. 37-я по Пятид.</b> (седм. 38-я), <b>о Занхеѣ.</b> Мч.: Кира и Іоанна, Аонасія, Феокисты, Θεодотія, Екдоксін, Викторина, Виктор, Никлафора, Глав- дія, Діодора, Серапіона, Павія и Трифены. Св. Никиты. еп. Новгородск.	13

Февраль.

Февраль (рим.), Съ-  
чень (др.-сл.), Лю-  
тый (малорос.) и  
пол.). Уноръ (чеш.).  
Вѣльякъ (хорват.).  
Малкъ Съчю (бол.)



Солнце  
вступа-  
еть въ  
связан-  
діе рыбъ

П.	1	Мч.: Трифона, Пернетун, Сатира, Ревоката, Саторина, Секуида, Филицитаты. При. Петра и Вендиана	14
✠ В.	2	<b>СРЪТЕНІЕ ГОСПОДНЕ.</b>	15
С.	3	Св. Семеона Богопрѣимца и Анны прор. прр. Азаріи. Мч.: Адриана, Еввула, Папія, Діодора, Клавдіана и Власія (Вуколь).	16
Ч.	4	При. Пандора и Кирилла Новозерскаго. Св. Кнѣзь Георгія Всеволодовича. При. *непов. Николая Студійск. Мч.: Іадора. Свч. Авраамія еписк. Аршльск.	17
П.	5	Мч. Агафіи и Θεодуліи. Свят. Θεодосія, архіеп. Черниговскаго.	18
С.	6	Св. Вуккола, еп. Смириск. Мч.: Іуліана, Фаветы дѣти, Еввласія, Максима, Дорошеи, Христина, Калісты, Θεофила, Марфы, Маріи. Имч. Дикаріона отрока.	19
<b>Нед. о Мытарѣ и Фарисеѣ.</b>			
В.	7	При. Парфенія, еписк. Ламисск. Дуси Еладск. и 1003 муч.	20
П.	8	Вчч. Θεодора Стратилата. При. Захаріи Серноицкаго.	21
В.	9	Мч.: Никифора. Свч. еписк. Маркела Сицилійскаго, Филарія, Кирилла Панератія.	22
С.	10	Свч. Харлампія. Мч.: Порфирія, Вантоса, Епанаоя, Валентина, Павла. При. Прохора Печерск.	23
Ч.	11	Свч. Власія, еписк. Севастійск. При. Дмитрія Прилуцкаго, Преставл. св. Всеволода, въ крещеніи Гавріила, Псков. Св. Θεодора царицы.	24
✠ П.	12	Св. Мелетія, еписк. Антиохійскаго, <i>Алексія митрополита Московскаго</i> , Антонія, архіепископа Константинопольскаго. При. Маріи, переименов. Мариной и Евгенія. Им. В. М. „Иверская“.	25
С.	13	При. Мартиніана, Зои, Фотинія, Симеона, Мироточ. Св. Евлогія архіепископа Александр.	26
<b>Нед. о Блудномъ Сынѣ.</b>			
✠ В.	14	<i>Св. равноап. Кириллы учит. Словенск.</i> При.: Ансениа, Исакія, Печер., Марона пустынника, Авраама, еписк. Каррійск. Перенесеніе мощей князя Михаила Черниговскаго и боярина его Θεодора.	27
П.	15	Ап. Анисима. При.: Евсевія, Пафнутіа и Евфросинія.	28
В.	16	Мч.: Памфила пресвитера, Валента діак., Павла, Селевкіа, Порфирія, Іуліана, Θεодула, Шии, Іеремія, Исакія, Самуила, Данила, при. Маруоа.	1
С.	17	Вчч. Θεодора Тирона. Обрѣт. мощ. мч. Мины. Св. Маріамны.	2
Ч.	18	Св. Льва, папы Римск., Агашита, еписк. Синадск. Флавіана, патр. Цареградск.	3
П.	19	Апц.: Архимна, Филимона. Св. Амфіи. При.: Досифея и Рапула, Евгенія и Макарія. Мч.: Максима, Θεодота, Пенхія и Асклиподоты.	4
С.	20	При. Льва, еписк. Катоискаго. Агафона, папы Римскаго. Мч. Садова, еп. Перендскаго, и съ нимъ 128 муч.	5
<b>Нед. Мясопустная (масленица).</b>			
В.	21	При. Тимофея, еп. Евстафія, ар. Антиох. и Георгія, еп. Амастрид.	6
П.	22	Обрѣт. мощей св. мч. иже во Евгении, мч. Маврикіа и Фотина, при.: Оалассія, Лимнея, Варадата и Аванасія неповѣди.	7
В.	23	Свч. Поликарпа, еп. Смирн., при.: Іоанна, Антиоха, Антонина, Моисей, Зевина, Полихронія, Моисея, Даміана и Александра.	8
✠ С.	24	<i>1-е и 2-е обрѣтеніе честныя главы Іоанна Предтечи.</i> При. Еразма, Печ.	9
Ч.	25	Св. Тарасія, архіеп. Константинопольскаго.	10
П.	26	Св. Порфирія, архіеп. Газскаго, мч. Севастьяна.	11
С.	27	При.: Прокопія, Тита Печерск. и Оалалея.	12
<b>Нед. Сыропустная (съ понед. 1-я седми. Вел. поста).</b>			
В.	28	При.: Василия исп., Марины, Киры, свч. Протерія, патр. Александр. и Нестора еп. Магидійск.	13

Мартъ (рим.), Су-  
хий (др.-сл.), Бере-  
зозоль (мал.), Бе-  
резень (слов.), Брже-  
вень (пол.), в чеш.),  
Ожунъ (хор.),  
Лажу (б.) § 1

Березо-  
золь.Солн-  
ветуна-  
еть в  
солнцѣ  
Овна.

			и. с.
И.	1	Имч. Ефдокин, мч. Нестора, Трихимія, Маркелла, Антонія и Антонина, при дѣви Доминны.	14
В.	2	Смч. Оеодота, св. Арсенія, при Агафона, мч. Троядія и Евстазія.	15
С.	3	Мч.: Евтропія, Клеопика и Василиска, св. Зинона и Зозима, пр. Шама.	16
Ч.	4	При. Герасима и Іакова, мч. Павла и Іуліанія, св. Григорія, св. Константія града Кирек., св. Давида, Вячеслава, Василия.	17
И.	5	Мч.: Конона Пезарійск., Конона градара, Пронды, Еклогія, Евламія и Онисія, при. Психія и Марка, перев. моц. кн. Оеодора Смоленск. и чадъ его: Давида и Константина.	18
С.	6	42 мч.: Константина, Аетія, Оеофила, Оеодора Милесена, Каллиста, Ва- соя и проч., при. Аркадія, имч. Конона.	19
<b>Нед. 1-я Вел. поста (съ понед. 2-я седм. Вел. поста).</b>			
В.	7	Свч. мч., св. Херс: Василия, Ефрема, Камитона, Евгения, Елпидія, Аго- оодора и Еоерія, св. Павла исп., св. Паусіад, при: Павла, Емилиана.	20
И.	8	При. Оеофилата, св. Ником., и Дометія, смч. Оеодорита, ап. Ерма.	21
✠ В.	9	<i>Свч. 40 мч. въ Сваст. оз. мучив.</i> Киріона, Кандида, Домна, Психія Праклія, Смарагда, Клавдія, Оеодула, Евтихія, Іоанна, Кеавфія, Аетія, Акакія, Александр., Ілія, Оеофила, Дометіана, Леонтія, Аоанасія, Кирил. Николая, Валерія, Северіана и св. Кесарія и Тарасія, мч. Урмасіана.	22
С.	10	Мч.: Козрата, Кириана, Дионсія, Анекта, Павла, Крисента, Дионсія, Викторина, Виктор, Никифора, Клавдія, Діодора, Серафіона, Папія, Леонидя, Василисы, Ники, Галша, Оеодоры и Анастасія.	23
Ч.	11	Св. Софронія, патр. Іерус. Евфимія, арх. Нонг. свч. Пюція, мч. Енимаха.	24
И.	12	При. Оеофана, Сиіан., св. Финеса, Григорія двоесл.	25
С.	13	Перев. моц. св. Никифора, патр. Царегр. мч.: Александра, Самша, Афри- кана, Пудія, Терентія и Христина, при. Анша.	26
<b>Нед. 2-я Вел. поста (съ понед. 3-я седм. Вел. поста).</b>			
В.	14	При. Бенедикта, св. св. Евхимона, Оеогноста, митр. Кіевск. Ив. Б. М. „ Оеодоровскія“.	27
И.	15	Мч.: Аганія, Пудія, Тимолая, Ромила, Александра, Дионсія и Никандра.	28
В.	16	Мч.: Самша, Папы, Іуліана, Трофима и Оала, ап. Арпостоула, смч. Александра, пашы Римск., св. Серапіона, арх. Повгор.	29
С.	17	При. Алексія, челов. Божія, Макарія Козманскаго, мч. Марша.	30
Ч.	18	Св. Кирилла, арх. Іерус., при. Анша, мч. Трофима и Евкарнія.	31
И.	19	Мч.: Хрисанос, Дарію, Кладію, Іларію, Іасона, Мавра и Паухарія.	1
С.	20	При. Іоанна, Сергія, Патрикія, св. Никиты, арх. Аполлоніадск. мч.: Фо- тина самар., Александры, Кладію, Евфрасія, Матрона, Іуліанія, Ел- опію и Оеодосія.	2
<b>Нед. 3-я Вел. поста (съ понед. 4-я седм. Вел. поста).</b>			
В.	21	Св.: Іакова исп., св. Оомы, патр. Царегр., Кирилла, св. Катанск.	3
И.	22	Смч. Василия, при. Псаакія, мч. Дроенды.	4
В.	23	Имч. Никола, св. Печ. мч.: Филита, Іидія, Македона, Оеопренія, Кро- нида и Амфилохія.	5
С.	24	Св. Артемона, Іакова исп. и Захарія.	6
✠ Ч.	25	<b>Благовѣщенія Пресвятыя Богородицы.</b>	6
И.	26	<i>Соборъ арх. Гавриила</i> , свч. Франса, при. Малха и Василия, мч. Баусія, Верса, Аршлы, Анша, Агша, Реаса, Игафракса, Пекос, Сила, Сиги- на, Самрилла, Сунмла, Ферма, Филла, Анша, Алза, Дарисы, Мотсо, Мамисл, Уирко, Аншанеса, Гаафия и Дуклиды.	7
С.	27	Мч.: Матроны Селуиск., Мануила и Оеодосія, при. Іоанна Прозора.	8
<b>Нед. 4-я Вел. поста (съ понед. 5 седм. Вел. поста).</b>			
В.	28	При.: Іларіона, Стефана, мч.: Іоны, Варахнеія, имч. Евстратія Печер.	10
И.	29	Мч.: Марка, св. Ареусійск. Кирилла диак., при. Іоанна, св. Евстазія, св. Вионійск.	11
В.	30	При.: Іоанна лѣст., Іоанна Безмольд., Зосима, св. Сиркузск., при. Іоанна, ип. Сосоена, Аполлоса, Киры, Кесаря, Епафродита, св. Ешула.	12
С.	31	Смч. Ипатія, при: Аполлонія, мч.: Авды св., Веніамина диак. Прест. св. Іона, митр. Кіевск., Ив. Б. М. „Іверскія“.	13

Цвѣтень.

Апрѣль (рим.), Цвѣ-  
тень (др. сл., серб.  
и бол.), Квитень  
(мал.), Квѣцень  
(пол.), Траванъ  
(хорв.), Дебень  
(чешск.).



Квитень.

Солнце  
встаетъ въ  
созвѣдіе  
Тѣльца

			н. с.
Ч.	1	При.: Марія Египет., Евоніи Сузд., Макарія, мч.: Геронтія, Василида, Аврамія Балгар., св. Ахала.	14
П.	2	Прип. Тита, мч.: Амфіана, Едесія и Полликарна.	15
С.	3	Прип.: Никиты исп., Паррика, мч.: Елпидифора, Діа, Вионія, Галика, и Θεодосіи.	16
<b>Нед. 5-я Вел. поста (съ понед. 6-я седм. Вел. поста).</b>			
В.	4	При.: Іосифа, Георгія, Зосимы, мчц. Фервуоя.	17
П.	5	Мч.: Агапонода и Θεодула, пр.: Пуплія, Θεона, Симеона, Фортана Феодора Селуй., Марка Аониск., Платона Студ.	18
В.	6	Св. Евтихія, арх. Константинопольск. Меодія, арх. Морав. мч. 120-ти, Іеремія и Архипія іереи, прип. Платониды.	19
С.	7	Св. Георгія исп., митр. Митлен., при. Дашила Переяславск., мч.: Калионія, Руфина діак. и Акилныя.	20
Ч.	8	Апш.: Продона, Агана, Руфа, Аеникрита, Флегона и Ерма, св. Келестина паны Римск., Цифота, еп. Нонг., мч. Павеллина.	21
П.	9	Мч.: Евксенхія, Дисана еп., Маріана пресвитера, Авдіеса и проч. 270, смчч. Вадима.	22
С.	10	Мч.: Терентія, Африкана, Максима, Помпіа, Зицона, Александра, Теодора, Іакова пресвитера, Азадана и Андикія діак.	23
<b>Нед. Ваій (цвѣтоносная) (съ пон. Стр. сред.).</b>			
⊗ В.	11	<b>Входъ Господень въ Іерусалимъ.</b> Смч. Антипы, при. Іоанна и Фармуоія, мч. Прокееса и Мартиніана,	24
П.	12	Св. Василия исп., еп. Парійск., при. Аонасіи, Псаака и Апоуеса діака, смчч.: Минна, Давида и Іоанна, смч. Зицона, еп. Веронійск.	25
В.	13	Смч. Артемона пресв., мч. Крисекента и Θεоманды.	26
С.	14	Св. Мартина исп., паны Римск., мч.: Антона, Іоанна, Евстаоія, Ардалиона и Азата.	27
Ч.	15	Апш.: Арстарха, Пуда и Трофима, мч.: Саввы, Василисы и Анастасіи.	28
П.	16	Мч.: Аганія, Припы, Хіонія, Леониды, Харіеса, Низи, Галина, Калисы, Нунехія, Василисы, Феодоры и Припы.	29
С.	17	Мч.: Семіона, еп. Персидск., Авделая и Ананія, пр. Хустазата, Фусика, Аскитрей, Азата, Адріана, при. Акакія, еп. Мелитинск.	30
<b>(Свѣтлая седмица).</b>			
⊗ В.	18	<b>ПАСХА (Свѣтлое Христово Воскресеніе).</b> При.: Іоанна, Космы, еп. Халкидонск., и Авксентія, мч.: Виктора, Зотика, Зицона, Акиндина, Северіана и Іоанна Нового.	1
П.	19	При.: Іоанна ветхощери., Георгія исп., еп. Антиохія Писидійск., Трифона, патр. Кон., мч.: Христофора, Θεоны и Антоинна, при. Никифора.	2
В.	20	Пр.: Феодора, Трихина и Анастасія Синаита, блж. Григорія и Анастасіи, патр. Антиохійскихъ.	3
С.	21	Смч.: Іаннуарія еп., мч.: Фавета, Прокула, Соссія, Десидерія, Евстоія, Акутіона, Феодора, Филиппа, Доскора, Сократа, Діонисія Псакія, Анолдоса и Кодрата, св. Максиміана, патр. Царградск.	4
Ч.	22	При.: Феодора, Сиксота, еп., Виталія, апш.: Наонаила, Луки, Климента, переи. мощей св. блжв. кн. Всеволода, во св. крещеніи Гавріила.	5
⊗ П.	23	Вмч. Георгія Побѣд., мч. Анатолия, Протолеона, царицы Александры.	6
⊕ С.	24	Мч. Саввы, Стратилата, Евсенія, Неона, Леонтія, Лонгина, Пасикрата, Валентина, при. Оомы юрод., Елисаветы, Саввы Печерск.	7
<b>Нед. о Воиѣ.</b>			
⊗ В.	25	<b>Св. апостоли и евангелиста Марка.</b>	8
П.	26	Смч. Василия, еп. Амасійскаго, св. Стефана, еп. Пермск., св. праведи. Глафиры дѣвы	9
В.	27	Ап. и смч. Симеона, сродн. Г-ва, при. Стефана Печер., еп.	10
С.	28	Апш. Іасона и Соснатра, мч.: Диды, Максима, Евфрасія, еп. Кирилла.	11
Ч.	29	Св. 9-ти мч. Кизическ.: Оеогнида, Руфа, Антипатра, Оеостиха, Артемы, Магна, Феодота, мч. Діодора и Родоіана, пр. Мемнона.	12
П.	30	Ап. Іакова Заведсена, св. Доната еписк., мч. Максима, обрѣт. моцъ свм. Василия, еп. Амасійск., и св. Никиты еписк. Новгородскаго.	13

Май (рим.), Тра-  
вень (др.-сл.) и  
мазор.). Лѣтень  
(болг.). Цвѣтань  
(серб. и хорв.).  
Цвѣтень (чеш.).



Солнце всту-  
паетъ въ со-  
вѣздіе Близ-  
нецовъ.

Ж

			и. с.
С.	1	Св. прр. Теремія, прп. Пафутія Боров., мч. Ваты, св. мч. Макарія.	14
		<b>Нед. св. женъ Мирносицъ.</b>	
В.	2	Св. Афанасія, патр. Александр., перен. мощ. блгв. св. Бориса и Глѣба, во св. крещ. Романа и Давида, мч.: Еспера, Зои, Киріяка и Феодула.	15
✠ П.	3	Мч. Тимофея, Мавры, прп. <i>Оеодосія Кіевско-Печерск.</i>	16
В.	4	Мч. Пелагій, смч.: Сильвана, Анавіана, Еразма.	17
С.	5	Вмч. Прина.	18
Ч.	6	Прп. Іова многострад., мч.: Варвара, Вахва, Каллимаха, Діонсія.	20
П.	7	Воспомин. зинши. на небѣ знам. чести. Креста въ Иерусал., мч. Акакія.	20
С.	8	Св. ап. и еванг. <i>Іоанна Богослова</i> . Прп. Арсенія Великаго.	21
		<b>Недѣля о Разслабленномъ.</b>	
В.	9	Перен. мощ. св. <b>Николая Чудотворца</b> , св. пр. Исаія, мч. Христофора.	22
П.	10	Св. ап. <i>Симона Зилота</i> , прп. Симона, св. Суздальск., Пандора юрод., блж. Ташей, мч.: Пенхія, Филадельфа, Киріяка, Альфія, Описима.	23
В.	11	Обиона, Цара-Града, смч. Могія, св. Меодія и Кирилла уч. словен.	24
С.	12	Св. Елифанія, св. Кипрес., Германа, Патр. Константин., Савина арх. Кипр., Полуція, св. Ринокир.	25
Ч.	13	Мч.: Александра, Гликерія дѣва, Лаодикія, св. Георгія пепов.	26
П.	14	Мч.: Пандора и Максима, св. Пандора, прп. Серапіона и Никиты.	27
С.	15	Прп.: Пахомія велик., Евфросина Псков., Ахилія, еписк. Ларисейск., Исаія, св. Ростовск., Исаія печерск., убиен. бл. царев. Дмитрія.	28
		<b>Недѣля о Самарянинѣ.</b>	
В.	16	Прп. Оеодора овиц. и Ефрема Переконск. Отроков. Музы, св. Георгія, св. Митилевскаго, мч.: Вита, Модеста, Крисцентій.	29
П.	17	Ап. Андроника, св. Іупій, Стефана, арх. Константин., мч.: Солохина, Намфолона.	30
В.	18	Мч.: Оеодота, Петра, Діонсія, Андрей, Павла, Христина, Ираклія, Павлина, Венедима, Симеона, Псаака, Вахтисія, Александры, Текусы, Клавдія, Фаины, Матроны и Іулія.	31
С.	19	Смч. Патрикія св. Прусск., Акакія, Менадра и Полиена пресвнт. мч. Калуфа, прп. Іоанна, еписк. Готск., св. блгв. св. Іоанна Углич.	1
Ч.	20	Мч.: Овалдея и Аскалона, обрѣт. мощ. свят. Алексія, митр. Московск.	2
✠ П.	21	Сва. церей и равноап. <i>Константина и Елены</i> . Св. кн. Константина и чадъ его Михаѣла и Оеодора Муромскихъ, прп. Кассіана грека, Уга Чудотв. Пк. Б. М. „Владимірска“.	3
С.	22	Мч. Василиска, память свят. велик. втор. всел. собора.	4
		<b>Недѣля о Слѣпомъ.</b>	
В.	23	Прп. Михаѣла пепов., еписк. Синадск. Обрѣт. мощ. св. Леонтія, еписк. Ростовск. вмч. Михаѣла, прп. Евфросини Полоцк.	5
✠ П.	24	Прп. Симеона и Никиты египтишск., мч.: Мелетія, Стефана, Іоанна, Серапіона, Калишика, Оеодора и Фавста.	6
В.	25	<i>Третье обр. гл. св. Іоанна Предтечи</i> , смч. Оеранонта, еписк. Кипр.	7
С.	26	Ап. Карна и Адфея, мч.: Аверкія, Елена, вмч. Георгія Нов., прп. Іоанна пепов. Обрѣт. мощей прп. Макарія Кавказскаго.	8
✠ Ч.	27	<b>ВОЗНЕСЕНІЕ ГОСПОДНЕ</b> . Смч. Оеранонта, епископа Сардійскаго, мч. Оеодора и Дидима, перен. мощ. свят. Кіевск. и всея Россіи: Киріяка, Фотія и Іона, прп. Оеранонта Бѣлоя, Обрѣт. мощей пров. Нила Столбенск. и Евтихія, мч. Елкониды.	9
П.	28	Прп.: Никиты, еписк. Халкидон., Игнатія, св. Ростовск. Смч. Елладія, и Евтихія, мч. Елкониды.	10
С.	29	Мч. Оеодосія дѣва Тирск. вмч. Оеодосія дѣва, пресв. Іоанна, юрод.	11
В.		<b>Нед. свв. Отець въ Никеѣ.</b>	
	30	Прп. Исаія Далматскаго.	12
П.	31	Ап. Ермма, ч. Ермія и Философ	13

Юнь (р.). Изонъ  
др.-сл.). Червень  
(мал.), Червецъ  
(пол.), Липанъ  
(серб. и хорв.).



Солнце  
встѣпаетъ  
въ созвѣз-  
діе Рака.

69

		н. с.
В.	1 Мч. Іустина филос. и др. Іустина, Харитона, Хариты, Евелиста, Геракса, Пеона и Валеріана.	14
С.	2 Св. Никифора пск., патр. Констант., вмч. Іоанна Нов.	15
Ч.	3 Мч.: Лукіліана, Клавдія, Інатія, Павла, Діонсеія, Паазы дѣвы, Максіана и Іуліана, смч. Лукіана, переп. моц. бл. царевича Дмитрія.	16
П.	4 Св. Митрофана, патр. Констант., см. Астія еп., Конкордія, Фронтасія, Северіана, Северіана и Силана, прп. Зосимы Килзійск.	17
С.	5 Смч. Доробей, еп. Тирск., мч.: Маркіана, Нисандра, Пнерихія, Аполлона, Леоніда, Арія, Горгія, Селшія, Іринія и Памвона, прп. Феодора и Анувія неп., блж. Константина, митр. Кіевск. Убіеніе вел. кн. Игоря Олегов. Черинг.	18
⊗ В.	6 <b>ПЯТИДЕСЯТНИЦА</b> (день св. Троицы). Прп. Виссаріона и Іларіона неп., вмч. дѣвч.: Архелан, Феклы и Сосанны.	19
⊗ П.	7 <b>ДЕНЬ СВ. ДУХА</b> . Мч.: Феодота, Киріакіи, Калеріи, Маріи, Сисинія и Киріака діак., Смарагда, Ларгія, Апроціана, Сатурніна, Патія, Мавра, Крискентіана, Прискилла, Лукіны и Артемія.	20
✠ В.	8 <i>Вмч. Феодора Стратилата</i> , св. Ефрема, патр. Антіохійск. прп. Зосимы.	21
С.	9 Св. Кирилла, арх. Алекс., прп. Кирилла Велоз. и Александра Кушт., мчч. Феклы, Мароны и Маріи.	22
Ч.	10 Смч. Тимофея, еп. Прусск. мч. Александра и Антоніны дѣвы, св. Вассіана, еп. Лавдіск. прп. Феодана Антіохійскаго.	23
✠ П.	11 <i>Св. ап. Варроломей и Варнавы.</i>	24
С.	12 Прп.: Онуфрія, Петра Афонск. Арсенія Конев., Іоанна, Андрея, Пракламова (Праклемона) и Теофила.	25
<b>Нед. 1-я по Пятид. (седм. 2-я), Всѣхъ Святыхъ.</b>		
В.	13 Мч. Акилина и Антоніны, св. Трифілія еп. прп. Анны и сына ея Іоанна.	26
П.	14 Прп. Еапсея, св. Меодія, патр. Константиноп.	27
В.	15 Прп. Амоса, св. Іоны, митр. Моск., мч.: Вита, Модеста, Крискентіи и Дулы, прп. Іероніма и Дулы, св. Лазаря, кн. Сербск., переп. мощей прп. Феодора Сикеота.	28
С.	16 Св. Тихона, еп. Амафун., прп. Тихона Духов., мч. Тигрія и Евтропія.	29
Ч.	17 Мч.: Мануила, Савела и Неманла.	30
П.	18 Мч.: Леонтія, Інатія и Феодула, <i>Ик. В. М. „Боголюбскія“.</i>	1
✠ С.	19 <i>Св. ап. Іуды</i> . Мч. Зосимы, прп. Пандія и Іоанна.	2
<b>Нед. 2-я по Пятидес. (седм. 3-я).</b>		
В.	20 Смч. Меодія, еп. Патар., мч.: Аристоклія пресв. Дмитріяна діак. Ана-насія, Ины, Пинны и Рима, св. Левкія еп.	3
П.	21 Мч.: Іуліана Тарс., смч. Терентія, еп. Иконійск., прп. Іулія и Іуліана.	4
В.	22 Смч. Евсевія, еп. Самос., мч.: Галактіона, Іуліаніи, Зинона и Зины.	5
✠ С.	23 Мч.: Агриппины, Евстохія, Гаія и Урвана, прест. св. правд. Артемія Веркольск. <i>Ик. В. М. „Владимірскія“.</i>	6
⊗ Ч.	24 <i>Рождество Прѣдтечи и Крестителя Іоанна</i> . мч.: Оректія, Фарнакія, Ероса, Фирмоса, Фирмина, Киріака и Лонгина.	7
П.	25 <i>Пмч. Февроніи дѣвы</i> , бл. кн. Петра, въ монаш. Давида и кн. Февроніи,	8
✠ С.	26 Прп.: Давида, Іоанна, еп. Гого., св. Діонсеія, арх. Сузд. <i>Ик. В. М. „Тихвинскія“.</i>	9
<b>Нед. 3-я по Пятид. (седм. 4-я).</b>		
В.	27 Прп. Самсона, св. Сепира пресв., <i>восп. поб. подъ Полтвою, въ 1709 г.</i>	11
⊗ П.	28 Перенесеніе мощей свв. безсребр. и чуд. Кира и Іоанна, прп.: Павла, Сергія и Германа.	22
✠ В.	29 <b>Св. ап. Петра и Павла</b> . Петра цар. Ордин.	23
С.	30 Соборъ дванадесяти апост.: Петра, Андрея, Іакова, Зеведеева, Іуды, Си-мона, Матвія.	13

Юль (рим.), Липецъ  
(мал. и пол.), Чер-  
вень (др.-сл.), Чер-  
венець (чеш.), Сер-  
панъ (хорв.), Жаръ  
(серб.), Горешникъ  
(бол.).



Липецъ.

Солнце  
всту-  
паетъ  
въ  
союзъ  
зды  
Льва.

			н. с.
Ч.	1	Мч. беззребр. Космы и Даміана, пр. Петра мч. Потита	14
Ш.	2	Полож. чести. ризы пр. Богородицы во Влахериѣ, св. Ювеналия патр. Іерус. Прест. Фотія, митр. Кіев. Ик. В. М. „Ахтырекія“.	15
✠	С.	3 <i>Пер. моц. св. Филиппа митр. Моск. мч.; Іакнифа, Марка, Діоміда, Ев- лампія, Аскліпідота, св. Анатолія, патр. Царегр., при. Александра, прест. св. благов. ки. Василя и Константина Ярослав.</i>	16
<b>Нед. 4-я по Пятнд. (седм. 5-я).</b>			
В.	4	Св. Андрея, арх. Критск., смч. Θεодора, еп. Киринейск., мч. Θεодота и Θεодотія, при. Марона обрѣт. моц. при. Евонмія Суздальск.	17
✠	П.	5 При. Аванасія Авонок. и Лампада <i>Обрѣт. моц. при. Сергія Радонежскаго, мч. Анны и Кириллы.</i>	18
В.	6	При. Сисоя, мч.: Лукін дѣвы, Рикса и друж. их. Кошта, Исавра, Пинокентія, Филікса, Ермія, Василя, Перегринна, Руфа, Руфина, Маріана, Мароны, Андифакса, Аввакума, Кирина, Валентина, Астерія, обрѣт. моц. св. дѣв. Іуліаніи кнѣжны Ольшанск.	19
С.	7	При. Θεомы, Акакія, преставл. Евдокія, во шнокни. Евфросинія, кнѣж. Моск., пмч. Епиткета пресв. и Астіона, мч.: Киріакія, Перегринна, Лукіана, Помпей, Пенхія, Панія, Саторинна, Германа и Евангела.	20
✠	Ч.	8 Вмч. Прокопія, юр. Прокопія. <i>Казанской ик. В. М. Устюжск. ик. В. М.</i>	21
П.	9	Смч. Паетермуоія и Копрія, мч. Александра, при. Паетермуоія и Копрія.	22
✠	С.	10 Мч.: Леонтія, Маврікія, Даміла, Антонія, Александра, Іанникита, Си- спія, Меней, Виралада, Віанора, Силуана и Аполлонія правд. пол. чести. риз. Гос. наш. І. Хр. пр. <i>Антонія Печ. Ик. В. М. „Коневскія“.</i>	23
<b>Нед. 5-я по Пятнд. (седм. 6-я).</b>			
✠	В.	11 Мч. Евонмія и Киндея, преставл. Ольги, кн. Россійск. въ крещ. Елены. Ик. В. М. „Гжевскія“.	24
П.	12	Мч.: Прокла, Пларія, Голиндухи, Марія, Θεодора и Іоанна пр. Михаїла.	25
В.	13	Соборъ св. арх. Гавріїла, при. Стефана, Саванта, мч. Серапіона и Маркіана, св. Іуліана.	26
С.	14	Св. ан. Акыллы, при.; Еллія, Ошесма и Стефана Махрицк., мч. Іуста.	27
✠	Ч.	15 Мч.: Кирика, Іулитты и Авудима, св. равн. и кн. Владим. въ кр. Василя.	28
П.	16	Смч. Авногена, мч.: Павла, Алевтины, Хіонія, Антіоха, и Іулія дѣв. память св. от. 6-ти всел. соб. Ик. В. М. „Нековскія“.	29
С.	17	Вмч. Мариня, перен. моц. при. Лазаря.	30
<b>Нед. 6-я по Пятнд. (седм. 7-я).</b>			
В.	18	Мч. Емилиана и Іакноза, пр. Памвы и Іоанна Печ. многостр.	31
✠	П.	19 При. Макрины и Дія, прест. Гомана, кн. Ряз., при. Серафима Сар.	1
В.	20	<i>При. Ілія, при. Авраамія Галицк.</i>	2
С.	21	При. Симеона и Іоанна, при. Іозекілія, при. Онуфрія Печ.	3
✠	Ч.	22 <i>Св. равнош. Марія Магдалины, смч. Фоки.</i>	4
П.	23	Мч. Трофима и Θεофила, смч. Аполлитарія, еп. Равен.	5
С.	24	Мч. Християны, благ. ки. Бориса и Глѣба, въ крещ. Романа и Давида, при. Поликарпа, архим. Печ.	6
<b>Нед. 7-я по пятнд. (седм. 8-я).</b>			
В.	25	Успеніе св. Анны, мат. Пресв. Богор., св. Олимпіады, при. Евпраксія и Макарія Унжен., память 5-го всел. соб.	7
П.	26	Смч.: Ермолая, Ермиша и Ермократа, смч. Параскевы, Моисей Угринна,	8
В.	27	Вмч. Пантелеїмона, при. Анисы, св. блаж. Николая.	9
✠	С.	28 Свв. аш.: Прохора, Никанора, Тимона и Пармена, мч.: Евстаоія, Аккакія и Іуліана, Ик. В. М. <i>Слоленскія</i> и „Гребненскія“.	10
Ч.	29	Вч.: Калиника, Серафимы и Θεодотія.	11
✠	П.	30 Свв. аш.; Силы, Силуана, Крикента, Евенета и Андроника, смч.: Валентина еп., Прокуза, Ефима и Аполлонія, мч.: Іоанна воина, Полихронія, еп. Вавилонск., Парменія, Елмы и Христотеля пре- свит., Луки и Муко діак., Авдона, Сениса, Олимпія и Максима, св. Авундія.	12
С.	31	Св. правд. Евдокима мчн. Іулитты.	13

Серпень.

Августъ (рим.),  
Серпень (др.-сл.  
и мал. серб.  
чеш. и пол.), Зар-  
никъ (вел.-рус.), Ко-  
ловозъ (хорв.).



Серпень.

Солнце  
всту-  
паетъ въ  
созвѣдіе  
Дѣвы.

		Нед. 8-я по Пятид. (сед. 9-я).	и. с.
В.	1	Проис. честн. древь животворящ. Креста, мч. Маккавеевъ; Анива, Антониша, Гурія, Елеазара, Евсевона, Алма, Маркелла, мат. ихъ Соломоніи и учителя, Елеазара, мч.: Леонтія, Агтія, Александра, Клиндея, Минисоея, Кириака, Минеона, Катуня и Евклея.	14
П.	2	Перен. моц. архидіак. Стефана, Никодима, Гамалила и Анива, смч. Стефана, наші Римск. прест. св. блж. Василія Моск. чуд.	15
В.	3	При: Цсаакія, Далмата, Фавета, Антонія Римлян. и Космы.	16
С.	4	Св. 7 отрок. Ефес.: Максимиліана, Іамвлиха, Мартиніана, Іоанна, Діонисія, Екеакустодіаца (Константина) и Антониша, мч. Елсеерія.	17
Ч.	5	Мч. Евенгнія, Кантідія, Кантідіана, Сивела, Понтія, смч. Фавія и Аноира, наші Римск. св. правд. Нонны.	18
⊗ П.	6	Преображеніе Господне.	19
С.	7	Прмч. Дометія, мч. Марина и Астерія, при. Пимена Печ. и Ора.	20
		Нед. 9-я по Пятид. (седм. 10-я).	
В.	8	Св. Емилиана псов., Кизич. и Мирона, св. Критск. муч. Елсеверія и Леонида, при. Григорія, Синаита.	21
⊗ П.	9	Св. ап. Матвій, мч.: Антонія, Іуліана, Марціона, Іоанна, Іакова, Алексія, Димитрія, Фѳки, Петра, Леонтія и Марія, при. Псея.	22
В.	10	Мч. и архид. Лаврентія, Сикста, наші Римск., Феликсима и Агапита, діак.	23
С.	11	Мч.: Евила діак. Сосанна дѣвы, Гаія; наші Рим. Гавинія пресвит. Клавдія, Максима, Препедигны, Александра и Купія.	24
Ч.	12	Мч. Фотія, Анкиты, Намфила и Капштона, смч. Александра.	25
П.	13	Прр. Максима псн., обр. моц. блж. Максима Моск., память и обрѣт. моц. св. Тихона, еп., Воронежск., мч.: Ишолита, Конкордіи, Припея и Авундія, Ик. Б. М. „Страстная“.	26
С.	14	Прр. Михей, перен. моц. при. Оеодосія смч. Маркелла.	27
		Нед. 10-я по Пятид. (седм. 11-я).	
⊗ В.	15	Успеніе Пресвятыя Богородицы.	28
⊗ П.	16	Празднов. нерукотв. образу Господа нашего Іисуса Христа, мч. Діоміда, при. Херимона, Ик. Б. М. „Оеодоровскія“.	29
В.	17	Мч.: Мирона пресв., Стратона, Филиппа, Евтихіана, Кипріана, Опрса, Левзія, Короната, Павла, Патрокла и Іуліанія.	30
С.	18	Мч.: Флора и Лафра, Ерма, Серапіона, Нодіена, Шапіона, Діонисія, и Ермища, смч. Емилиана, св. Іоанна и Георгія.	31
Ч.	19	Мч.: Андрей, Стратилата, Тимоося, Аганія и Оеклы, Ик. Б. М. „Донецкія“.	1
П.	20	При. Самуила, мч. Севира и Меміона.	2
С.	21	Св. ап. Фадей, мч.: Васса, Оеогнія, Аганія и Писта.	3
		Нед. 11-я по пятид. (седм. 12-я).	
В.	22	Мч.: Агаооника, Зотика, Оеопренія, Акидана, Северина, Евлалія дѣв. при. Апоусы, смч. Аонасія, Ик. Б. М. „Грузинскія“.	4
П.	23	Мч.: Луція, смч. Припея, св. Лугудунск., св. Казаника, патр. Константинон., пр. Евтихія и Флорентія.	5
В.	24	Смч. Евтиха, перен. моц. Петра митр. Кіев., прест. при. Георгія, мч. Татіона и Сирія дѣвы.	6
С.	25	Св. ап. Варооломен и Тита, св. Варенса и Еклогія, еп. Едесск., и Протогена, еп. Каррійск., псн., св. Миши, патр. Цареградск.	7
⊗ Ч.	26	Мч.: Адріана и Натали, Ик. Б. М. „Влдимірскія“.	8
П.	27	При. Пимена вел., Пимена и Саввы, св. Ливерія, наші Римск., и Осія, еп. Кордун., смч. Кукни, при. Пимена Печ. мч. Аноисы.	9
С.	28	При. Моисей, Мурина и Саввы Крыпецк., св. прр. Анны.	10
		Нед. 12-я по Пятид. (седм. 13-я).	
⊗ В.	29	Усѣкновеніе главы Крестителя Іоанна.	11
⊗ П.	30	Св. патр. Константинопол.: Александра, Іоанна и Павла, перен. моц. блжгов. велнк. кн. Александра Невскаго, при. Александра Свирск., Христофора и Фаитина обрѣт. моц. благ. кн. Данила Моск.	12
В.	31	Положеніе честнаго пояса пресв. Богородицы, смч. Кипріана, еписк. Кароагенск., св. Гешадія патр. Цареград.	13

Сентябрь.



Сентябрь (рим.) За-  
ревъ Рюенъ (д. с.).  
Вересень (м.) Врне-  
сень (пол.), Вресень  
(с.-сер.), Бресень  
(болг.), Заржи (чеш.)



Вересень.

Солнце  
вступа-  
етъ въ со-  
звѣдіе  
вѣсовъ

			н.с.
✠	С. 1	При. Симеона столпн. и матери его Марыи, мч. Анола, Аммуша диак. Калиты, Евода, Ермогена, прведн. Иисуса Навина, соб. Пресв. Б-цы, иже въ Мѣсяцѣхъ.	14
	Ч. 2	Мч.: Маманта, Θεодота, Руфины, св. Іоанна Постника.	15
	П. 3	Смч. Аноима, еп. Никомид., и Аристѳона, еп. Александрійск., мч.: Тео- физа, Дорооея, Мардонія, Мигдонія, Петра, Индуса Горгонія, Зишо- на, Домны дѣвы, Евфимія и Василисы, Пр. Θεоктиста, св. Фиты.	16
	С. 4	Смч. Вавилы, мч.: Вавилы, Урвана, Прилидіана, Епшолонія, Θεодора, Міана, Іуліана, Кіона и Ерміонин, св. Христодулы. св. ирр. Моисея, Ик. В. М. "Неонолимья Кушны".	17
	<b>Нед. 13-я по Пятнд. (седм. 14-я).</b>		
	В. 5	При. Захарій и св. прав. Елисаветы, мч.: Урвана, Θεодора, Медимна, Ав- дія, или Авнда, Сарвила, Оифапла, Оивен, Раисы, Іувеггина и Макси- ма, уб. ба. ки. рос. Глѣба, во св. грещ. Давида, св. Петра во Аюирѣ.	18
	П. 6	Чудо арх. Михаїла въ Хонѣхъ, мч.: Ромила, Евдоксія, Зишона, Мака- рія, Кириака, Фавета и Ашва, смч. Кирилала, при. Архимна и Давида.	19
	В. 7	Мч.: Созонта и Евсенхія, ани. Евода и Оиенфора, пр. Луки, св. Іоанна.	20
⊗	С. 8	<b>Рождество Пресвятыя Богородицы.</b>	21
	Ч. 9	Св. и пр. Богоот. Іоанна и Анны Восп. 3 Всел. соб. мч. Северіана.	22
	П. 10	Мч.: Миодоры, Митродоры, Нимфодоры, Варисава, свв. Петра и Пав- ла, еп. Ник. Цар. Пузьхерин, свв. ан.: Аеллія, Лукія и Климента.	23
	С. 11	При: Θεодоры, Евфросина, мч.: Іи, Діодора, Дидима, Димитрія, Еванфін и Димитріана, перен. моц. Сергія и Германа, Валаамск. чуд.	24
	<b>Нед. 14-я по Пятнд. (седм. 15-я) предъ Воздвиженіемъ.</b>		
	В. 12	Смч. Автонома и Корнута еп., мч. Іуліана и Θεодора.	25
	П. 13	Обновл. хр. Воскр. Христова въ Іерусал., смч. Корнелія сотн., Іуліана пресв., при. Петра, мч.: Плин, Зотика, Лукіана Валеріана, Кроида, Леонтия, Серапіона, Селевка, Макровія, Гордіана и Стратошка.	26
⊗	В. 14	<b>Воздвиженіе чести и животворящаго Креста Господня.</b> Усп. св. Іоанна Зла- тоуст., мч. Паны.	27
	С. 15	Вмч. Никиты, при. Филооея, мч.: Порфирія, Максимы, Θεодота, Асклі- ады, обр. моц. св. Акакія пещ. арх. Стефана.	28
	Ч. 16	Вмч. Евонмія, мч. Виктора и Сосоена, мч.: Севастіана, Мелитины, Людмила, при. Дорооея, прест. св. Кириана, митр. Кіевск.	29
	П. 17	Мч.: Софін, Вѣры, Надежды, Любви, Агафоклін, Θεодотін, Пелія и Ни- ла еп.: Зишона, пресв., Патермуфін и Іан.	30
	С. 18	При. Евменія, еп. Горт., мч.: Аріадны, Софін, Ирны и Кастога.	1
	<b>Нед. 15-я по Пятнд. (седм. 16-я) по Воздвиженіи.</b>		
	В. 19	Мч.: Трофима, Савватія, Доримедонта и Зосимы, прест. благв. ки. Тео- дора и чады его Давида и Константина, Смоленск. и Яросл. чуд.	2
	П. 20	Вмч. Евстаоія, мч.: Θεонистин, Агати и Θεониста мч. ки. Михаїла и болвр. его Θεодора, Черниг. чуд.	3
✠	В. 21	Св. ан. Кократа, св. еп. Псакія Кширск. и Мелетія, смч. Ипатія и Ан- дрея, мч. Евсевія и Приска, св. <i>Димитрія митр. Ростовск.</i>	4
	С. 22	Смч. Фоки, еп. Син. мч. Фоки, св. пр. Іоны, св. Петра.	5
	Ч. 23	Зач. Предт. и Крестителя Іоанна, мч.: Андрея, Іоанна, Петра, Автош- на и Пранды дѣвы при. Кеаношны и Полксенія.	6
	П. 24	Св. первмч. и равноап. Θεклы пр. Копрія и Никандра.	7
✠	С. 25	При. Евфросинія и др., Евфросинія Суздальск., въ мрѣ Θεодулиц, <i>пре- ст. преп. Сергія Радонезск.</i> , прмч. нафнутия.	8
	<b>Нед. 16-я по Пятнд. (седм. 17-я).</b>		
⊗	В. 26	<b>Преставл. св. апост. и евангелиста Іоанна Богослова.</b>	9
	П. 27	Мч. Калитрата и Епихарин, при. Савватія Солов. и Игнатія, свв. анц.: Марка, Архетарха и Зина.	10
✠	В. 28	<b>При. пещ. Харитона.</b> Св. ирр. Варуха, мч. Александра, Алфея, Зосимы, Марка, Никона, Неона и Паїодора, убіен. св. Вячеслава, ки. Чешск.	11
	С. 29	При. Кириака и Θεофана, мч. Давы, Гаведна и Каздон.	12
	Ч. 30	Смч. Григорія, мч. Ринсими и Гаїанин, при. Григорія.	13

Октябрь (рим.). Листопадъ (др.-сл.), Жовтень (мал.), Ржієнь (чеш.), Паздзерникъ (пол., среб., болг.).



Солнце вступаетъ въ созвѣздіе скорпіона.

			с. н.
⊗ П.	1	Понровъ Пресв. Богородицы. Св. ап. Анаѳаніи, св. Романа и Саввы <sup>Бѣл-</sup> шережск. прмч. Михаила, мч. Доминна.	14
С.	2	Смч. Кипріяна, мч. Іустини и Θεоктиста, Андрея юродив.	15
<b>Нед. 17-я по Пятнд. (седм. 18-я).</b>			
В.	3	Смч. Діонисія Ареопагита, мч. Рустика и Елевоерія, при. Іоанна Хозевита, еп. Кессарійск. Блж. Психія.	16
П.	4	Смч. Геродея, еп. Аони. Обр. мощ. св. Гурія, арх. Каз., и Варсоноія, еп. Твер. при. Аммона и Павла, мч. Петра, еп. Капетоз., Доминны, Вириней, Проскудіи, Давидта, Каллисоерія, Гаія, Фавста и Евсевія.	17
⊙ В.	5	Мч. Харитины и Мамелхвы, святит.: Петра, Алексія, Іоны и Филиппа митр. Моск. при. Даміана, Іеремін и Матоея.	18
✠ С.	6	<i>Св. апостола Ѳомы.</i>	19
Ч.	7	Мч.: Сергія, Вакха, Іуліана пресвит., Кесарія диак. Полихронія пресв. Пелагиі. при. Сергія Вологод. и Сергія Печ., послушн.	20
П.	8	При. Пелагиі и Таисіи, св. Пелагиі дѣвцы.	21
✠ С.	9	<i>Св. ап. Іакова Алфеева.</i> при: Андроника, Афанасія и Петра, првд. Авраама праотца и Лота, мч. Еввентія и Максима, св. Полліи исповѣд.	22
<b>Нед. 18-я по Пятнд. (седм. 19-я).</b>			
В.	10	Мч. Евлампія, Евлампія, Θεоктекта, при. Θεофила испов. и Вассіана.	23
П.	11	Св. ап. Филиппа, при. Θεофана испов. еп. Никійск., мч. Зинаиды.	24
В.	12	Мч.: Прова, Тараха, Андроника и Доминки, св. Космы, еп. Маіумск. св. Мартина.	25
С.	13	Мч.: Карна еписк., Панилы, Агафодора, Агафонки, Флорентія.	26
Ч.	14	Мч.: Назарія, Гервасія, Протасія, Кельсія и Сильвана. пр. Параскевы, при. Николы свитонни кн. Черниг., Печерск. чудотвор.	27
П.	15	При. Евоимія и Савина еп. прмч. Лукіана, мч. Сарвила и Вевен.	28
С.	16	Мч. Лонгина сотника.	29
<b>Нед. 19-я по Пятнд. (седм. 20).</b>			
В.	17	Св. прр. Осін, прмч. Андрей Критск. св. Лазаря четверод., еп. Китейск. мч. безсребр. Космы и Даміана, Леонтія Аноима и Евронія.	30
✠ П.	18	<i>Св. ап. еванг. Луки.</i> мч. Марша, при. Іуліана.	31
В.	19	Св. прр. Іонля, мч. Уара, Блж. Клеонатры, Іоанна, при. Іоанна Рыльск. смч. Садока и съ нимъ 128 мч.	1
С.	20	Вмч. Артемія, св. првди. Артемія Веркольск.	2
⊙ Ч.	21	При. Іларіона Вел. и Іларіона, еп. Меглинск. мч.: Дасія, Гаія и Зотика.	3
✠ П.	22	Св. равноап. Аверкія, еп. Іерапол. Свв. 7-ми отр.: Максимилиана, Ямвлиха, Мартіана, Діонисія, Антонина, Константина (Ексакустодіана) и Іоанна, мч.: Александра еп., Праклія, Анны, Елисаветы, Θεодотія, и Гликеріи Пк. Б. М. <i>Казанскія.</i>	4
С.	23	Св. ап. Іакова брата Госи. Св. Іакова Боровицк., Пгнатія патр. Конст.	5
<b>Нед. 20-я по Пятнд. (седм. 21-я).</b>			
В.	24	Мч. Ареѡы и Спиклитикія, св. Аванасія, патр. Цареградск. при. Арефы Печерск. Блж. Елезвоя. Пк. Б. М. „Всѣхъ скорбящихъ радости“.	6
П.	25	Мч.: Маркіана, Мартирія и Анастасія.	7
✠ В.	26	<i>Вмч. Димитрія Селунскаго.</i> при. Аванасія.	8
С.	27	Мч. Нестора, Капетозины, Еротиды и Марка, при. Нестора лѣтопис. обр. мощ. кн. Андрея Смоленскаго.	9
Ч.	28	Мч. Терентія, Неонилы, Сарвила, Фота, Θεодула, Іеракса, Нита, Вила, Евникія, Параскевы, нар. Пятиницъ, Африкана, Терентія, Максима, Помпій при. Стефана, Іоанна и Арсенія, архіеп. Серск. смч. Киріака.	10
П.	29	Прмч. Анастасія Римлян. при: Аврамія, Марія, Аврамія Ростовскаго, Анны, мч. Кладія, Астерія, Неона и Θεонилы.	11
С.	30	Свм. Зиновія еписк. мч.: Зиновія, Евтропіи и Анастасія, аш. Тертія, Марка, Іуста и Артемы, смч. Маркіана еписк.	12
<b>Нед. 21-я по Пятнд. (седм. 22-я).</b>			
В.	31	Свв. аш.: Стахія, Ампаія, Урвана, Наркиса, Апеллія и Аристовула, мч.: Епимаха, при. Спридона и Никодима Печерск. и Мавры.	13

Ноябрь (рим.),  
Грудень (др.-  
сл.), Листопадъ  
(мал., пол., чеш.  
сл.), Падалисть  
(болг.), Студень  
(серб.).



Солнце  
вступаетъ  
въ созвѣз-  
діе Стрѣль-  
ца.

			и. с.
П.	1	Св. беззребри. Косма и Даміана. При. Осодосія. Мч.: Ермингелда, Киріена, Тузіанн, Кесарія, Дасія. Свм. Іоанна еписк. и Іакова пресв.	14
В.	2	Акиндина. Пугасія, Аоонія, Елндофора и Апемподиста. При. Маркіана.	15
С.	3	Мч.: Акепсима еписк., Іосифа пресвит., Анфала діакона, Атика, Ага- нія, Ендоксія, Катерія, Пестукарія, Пактовія и Никтоноліона.	16
Ч.	4	При. Іоаннікія Вел. Мч. Нисандра, еписк. Мирек. и Ермея пресвит.	17
П.	5	Мч. Галактіона и Епистимін. Анн. Патрова, Ерма, Ліна, Гаія, Фило- лога, св. Григорія, архіеп. Александр. и Юны, архіеп. Новгород.	18
С.	6	Св. Павла исп. патр. Царегр., пр. Луки, Варлаама Хут. мч.: Текусы, Александры, Клавдін, Матроны и пр. При. Луки.	19
<b>Нед. 22-я по Пятнд. (седм. 23-я).</b>			
В.	7	Мч.: Іерона, Никона, Каллимаха, Мокензіана, Дукитія, Гигантія, Мела- сиппа. Пр. Лазаря.	20
✠	П.	8 <i>Соборъ архистратига Михаила и прочихъ безплотныхъ силъ.</i>	21
В.	9	Мч.: Онисфоро, Порфирія, Александра и Антонія. При: Матроны, Θε- октисты, Іоанна, Колова, Евстолин, Сосипатры и Онисфора Печерск.	22
С.	10	Свв. ап.: Ераста, Олимпна, Родіона, Сосипатра, Куарта и Тертія. При. Θεостерика, мч. Ореста, свм. Милія, еписк. Персидек.	23
Ч.	11	Мч.: Миши, Виктора, Викентія и Стефаніды. При. неповѣдника Осодо- ра студита. Св. Максима, юрод. Московск.	24
П.	12	Св. Іоанна Милостив., патр. Александрійск. При. Нила. Прр. Ахін.	25
✠	С.	13 <i>Св. Іоанна Златоустаго архіеп. Константиноп.</i> Мч. Антонина, Ни- кифора, Германа и Манеон.	26
<b>Нед. 23-я по Пятнд. (седм. 24-я).</b>			
✠	В.	14 <i>Св. ап. Филиппа.</i> Св. Григорія Паламы, архіеп. Θεσσαлон. Успеніе пра- вовѣри. царя Іустиніана и память царицы Осодоры.	27
✠	П.	15 М.: Гурія, Самона и Анива, Елнидія, Маркелла, Евстохія и Дмитрія.	28
✠	В.	16 <i>Св. ап. и св. Матоея.</i> С. Фулвіана князи, въ крещеніи Матоея.	29
С.	17	Св. Григорія, еп. Неокес., при. Фульвіана писца, Никона и Сергія.	30
Ч.	18	Мч.: Платона, Романа, отрока Варула, Закхей діак. и Альфея.	1
П.	19	Св. прр. Авдія. Мч.: Варлаама, Азы, Пліодора и Романа. При. Варла- ама, Іоасафа, черв. Индійск., Авенира царя и Варлаама Печерск.	2
С.	20	При. Григорія, св. Прокла, архіеп. Константинопольск. Мч. Евстафія, Θεспесія, Анатолія, Дасія, Азата, Сасонія, Θεклы и Анни. Смч. Пир- сы, Іосифа, Іоанна, Саверія Исаакія и Пшатія, еписк. Персидскаго.	3
<b>Нед. 24-я по Пятнд. (седм. 25-я).</b>			
✠	В.	21 <b>Введеніе во Храмъ Пресвятыя Богородицы.</b>	
П.	22	Ап. Филимона и Архимна и мч.: Апфін, Киклиин, Валеріана, Тивур- тія, Максима, Прокопія и Менигна, при. Агаввы, Пради. Михаила, убіеніе благ. кн. Михаила Ярославича Твер.	4 5
В.	23	Св. Амфилохія Пкон., св. бл. кн. Александра Невск., мч. Сисинія и Осо- дора, св. еп.: Митрофана Ворон. (Макарія) и Григорія Акрагантійскаго.	6
С.	24	Вмч. Екатерины и Меркурія, мч. Августы царицы и Меркурія Смолен.	7
Ч.	25	Смч. Климента, папы Римск. и Петра, архіеп. Александр. При. Петра.	8
П.	26	При. Аллія и Іакова. Осац. храм, вмч. Георгія въ Кіевѣ.	9
✠	С.	27 Вмч. Іакова. При. Палладія и Романа. Св. Іакова, еп. Ростовск. Обрѣт. мощ. кн. Всеволода, въ крещеніи Гаврила, Псковскаго чудотворца. Ик. В. М. „Знаменія“.	10
<b>Нед. 25-я по Пятнд. (седм. 26-я).</b>			
В.	28	Пмч. Стефана Новаго. Мч.: Принарха, Василія, Стефана, двухъ Гри- горіевъ и Іоанна.	11
П.	29	Мч. Парамона и съ нимъ 370 и Филумена. При. Акакія и Нектарія.	12
✠	В.	30 <i>Св. ап. Андрея Первозваннаго.</i> Св. Фрументія, архіеп. Индійскаго.	13

Декабрь (р.), Студень (др.-сл.), Грудень и Просинь (мал.), Грудз. (п.), Прасинаць (хорв.), Просинець (чеш.), Коложегъ (болг.).



Солнце вступаетъ въ созвѣздіе Козе-рога.

			н. с.	
	С.	1	Св. прр. Наума. Мч. Ананій. Св. Филарета милостив.	14
	Ч.	2	Прр. Аввакума. Прр. Аванасія Печерск., Іоанна, Праклемона, Андрея и Теофила. Мч. Миронія.	15
	П.	3	Прр. Сафроніи, прп. Саввы, Іоанна и Θεодула, смч. Θεодора арх. Ал.	16
	С.	4	Вмч. Варвары, мч.: Іуліаніи, прп. Іоанна Дамас. Св. Іоанна еп. Полив.	17
<b>Нед. 26-я по Пятнд. (седм. 27-я).</b>				
☪	В.	5	Прр. Саввы Киріона и Захарія, св. Гурія, арх. Каз. Мч. Анастасіи.	18
☪	П.	6	Святителя Николая Мирликійскаго.	19
	В.	7	Св. Амвросія Медіол., прп. Антонія Сійск., Нила Столб., Павла, Іоанны, пост. въ лав. св. Саввы и Іоанна постп. Печ. Мч. Аоннодора.	20
	С.	8	Прп. Патанія, свв. апп.: Сосоена, Анолоса, Кифы, Тихика, Енафродита, Кесаря и Оиенфора.	21
	Ч.	9	Зач. св. Анны, егда зачатъ. Пресв. Богородицы, св. прп. Анны, матери прр. Самуила, прп. Стефана, св. Сафронія, арх. Кширек.	22
	П.	10	Мч. Мины, Ермогена и Гемелла, прп. Θомы.	23
	С.	11	Прп. Данила, Луки, Никона Печ., мч.: Акенсія, Аифала и Миракса.	24
<b>Нед. 27-я по Пятнд. (седм. 28-я).</b>				
	В.	12	Прп. Спиридона, епис. Тримифійск. Смч. Александра.	25
✠	П.	13	Мч. Евстратія, Авксентія, Евгенія, Мардарія, Ореста и Лукія, прп. Арсенія.	26
	В.	14	Мч.: Фирса, Левкія, Филимона, Анолловія, Аріана, Калиника и Θεотиха.	27
	С.	15	Смч. Елєвоерія еп. Мч. Аноія и Елєвоерія и др. Прп. Павла и Парда. Св. испов. Стефана, арх. Сурожек.	28
	Ч.	16	Св. прр. Аггея, мч. Марина, блаж. царицы Θεофанія.	29
	П.	17	Св. прр. Данила и трехъ отр.: Ананія, Азарія и Мисаила. Прп. Данила исп., въ схимѣ Стефана.	30
	С.	18	Мч.: Севастіана, Зои, Транквилина прев., Никострата, Касторія, Клавдія, Викторина, Симфоріана, Тивутія, Кастула, Меркелина и Марка, Св. Модеста, арх. Іерус. Прп. Флора, еп. Амійск., Михаила испов.	31
<b>Нед. 28-я по Пятнд. (седм. 29-я).</b>				
	В.	19	Мч. Бонифатія, Іліи, Прова, Ариса, Полиевкта, Тимооєя, св. Вонифатія, еп. Ферент. Прп. Григорія, арх. Омпр., Іліи Муром., чудотв. Печер.	
	П.	20	Смч. Игнатія Богои., патр. Антиох., св. Филогонія еп.	1
✠	В.	21	Мч. Іуліаніи Никомид. и Θεмистоклея. Прест. Петра митр. Кіевск.	2
	С.	22	Вмч. Анастасіи. Мч.: Христогона, Θεодоти, Евода и Евтихіана.	3
	Ч.	23	Мч. Θεодула, Саторина, Евнора, Геласія, Евникіана, Зотика, Помпія, Агаоопуса, Василида и Евареста. Прп. Павла еп. Нифота, еп. Кшпр.	4
	П.	24	Мч. Евгенія. Мч. Прота, Іакимова и Клавдія. Прп. Николая.	5
☪	С.	25	<b>РОЖДЕСТВО ГОСПОДА НАШЕГО ИСУСА ХРИСТА.</b>	6
<b>Нед. 29-я по Пятнд. седм. 30-я).</b>				
	В.	26	Соборъ пресв. Богородицы Смч. Евоимія, еп. Сардійск. Прп. Евареста Константиноп.	8
	П.	27	Св. ап., первмч. и арх. Стефана. Прп. испов. Θεодора начерт. и Θεодора арх. Константиноп.	9
	В.	28	Мч. 20000 и мч.: Индиса, Горгонія, Петра, Зинона, Дорооєя, Мардонія, Гаикерія пресвит., Теофила діаκ., Евоимія, Домны, Агафин и Теофила. св. ап. Никонора.	10
	С.	29	Св. 14000 млад., за Христа избіен. Прп. Маркела, Θаддея исповедника, Марка, Теофила и Іоанна Печерскихъ.	11
	Ч.	30	Мч. Анисіи дѣвы и Филетера. Прп. Θεодоры Кесарійск. и Θεодоры Цареград. Св. ап. Тимона, мч. Зотика сиропитателя.	12
	П.	31	Прп. Меланія Римлянина.	13

## Перечень крестныхъ ходовъ,

**совершающихся въ Харьковской губерніи въ теченіе года, съ указаніемъ времени учрежденія и совершенія ихъ.**

1. Съ *Озерянскою Иконою Божіей Матери*—изъ Харьковского Покровскаго монастыря въ Куряжскій Преображенскій монастырь и съ тою же иконою обратно; изъ Куряжа въ Харьковский Покровскій монастырь. (Учрежденъ 7 ноября 1834 года; совершается 22 апрѣля и, обратно, 30 сентября).

2. Тою же *иконою* изъ Куряжскаго монастыря въ Богородичную церковь сл. Озерянки, Харьковского у., и, обратно, изъ сл. Озерянки въ Куряжскій монастырь (учрежденъ 16 августа 1852 г.; соверш. 15 іюня и, обратно, 28 іюня).

3. Съ *Корсунскою Иконою Божіей Матери*—изъ Преображенскаго собора города Сумъ въ Покровскую церковь с. Шиндлевки, Сумскаго уѣзда и, обратно, изъ села Шиндлевки, въ Преображенскій соборъ г. Сумъ (учрежденъ 22 января 1859 г.; совершается на 3-й день Святой Пасхи и, обратно, 9 октября).

4. Съ *Владимірскою Иконою Божіей Матери*—изъ Покровскаго собора г. Чугуева въ Богородичную церковь села Кочетка и, обратно, изъ села Кочетка въ Покровскій соборъ г. Чугуева. (Учрежденъ 15 декабря 1859 года; совершается въ 4-й день Святой Пасхи и, обратно, 15 октября).

5. Съ *Ахтырскою Иконою Божіей Матери*—изъ Ахтырскаго Покровскаго собора въ Ахтырскій Свѣто-Троицкій монастырь и, обратно, изъ Ахтырскаго монастыря въ Покровскій соборъ г. Ахтырки. (Учрежденъ 24 апрѣля 1844 года; совершается наканунѣ дня св. Троицы и, обратно, въ недѣлю Всѣхъ Святыхъ).

6. Съ *Каплуновскою Иконою Божіей Матери*—изъ Богородичной церкви слоб. Каплуновки, Богодуховскаго у., въ соборную Успенскую церковь гор. Богодухова и, обратно, изъ г. Богодухова въ сл. Каплуновку. (Учрежденъ 28 августа 1853 г.; совершается 15 сентября и, обратно, 15 октября).

7. Съ *Иконою Святителя Николая Чудотворца*—изъ Вознесенской церкви села Великаго-Бобриска, Сумскаго у., въ Распачскій Свѣто-Дмитріевскій монастырь Ахтырскаго уѣзда. (На время отъ недѣли Всѣхъ Святыхъ по 29 іюня, а въ этотъ день обратно).

8. Съ *Иконою Божіей Матери Изверскія*—14 мая изъ Изверско-Богородичной церкви слободы Ново-Георгіевской, Кувшинскаго уѣзда, въ Георгіевскую церковь слободы Николаевки и, обратно, 31 мая.

9. Съ *Казанскою Иконою Божіей Матери*—изъ Высочинскаго Казанскаго монастыря, Зміевского уѣзда, въ Соборную-Троицкую церковь гор. Зміева 28 іюня и, обратно, 7 іюля. (Три послѣдніе хода учреждены въ 1886 году).

10. Съ *Казанскою Иконою Божіей Матери*—изъ Вознесенской церкви слободы Песокъ въ преображенскій соборъ г. Пяюма 14 мая и, обратно, 21 мая.

*Въ дни совершенія вышеупомянутыхъ крестныхъ ходовъ мѣстныя присутственныя мѣста свободны отъ занятій.*

Кромѣ того совершаются, по уставу церкви, крестные ходы въ городахъ и селахъ на рѣки, пруды и проч., для освященія воды; на *Богоявленіе* (6-го января), на *Преоловленіе Пятидесятницы* и въ день празднованія *Происхожденія честныя въ Дрѣвѣ Животворящаго Креста Господня* (1-го августа).

## Указатель именъ святыхъ православной церкви.

Съ обозначеніемъ дней, въ которые святая Церковь воспоминаетъ каждаго святаго.

### Мужскія имена.

- Аввакумъ, Іа. 6, дек. 2 (обитіе, т. е. любовь Божія).
- Авдій С. 5, Н. 19 (Божій рабъ).
- Аверкій, В. 26, О. 22 (удерживающій, удаляющій).
- Аверуръ, Н. 19.
- Авигъ, янв. 29, ав. 2, с. 6, н. 15 (колосъ перелый).
- Авидъ, с. 5 (работникъ).
- Авксентій, фв. 14, ап. 18, д. 13 (возрастающій).
- Авраамъ, ок. 9 (отець многихъ племенъ).
- Аврамъ Авраміи фев. 4, 14, апр. 1, іюл. 20, ав. 21, ок. 29 (взр. отець).
- Автономъ, сн. 12 (самозаконникъ).
- Агапій, Агапигъ, ян. 24, фв. 18, мр. 15, ап. 17, ін. 1, ав. 10, 19, 21, сн. 20, н. 3 (возлюбленный).
- Агафангелъ, ян. 23 (добрый вѣстникъ).
- Агафонъ, фв. 20, мр. 2 (добрый).
- Аггей, Агій, м. 9, д. 16 (торжественный, праздничный).
- Адамъ, я. 14 (красный).
- Адріанъ, ф. 3, ап. 17, Ав. 26 (живущій на Адріат. морѣ).
- Азарія, ф. 3, д. 17 (Бож. помощь).
- Акакій, м. 9, ап. 17, м. 7, 19, іл. 7, 28, сн. 15, н. 29 (незлобивый).
- Акила, ян. 4, 21, іл. 14 (орелъ).
- Акиндиъ, ап. 18, ав. 22, нб. 2 (безопасный).
- Александръ, ф. 23, мр. 9, 13, 15, 16, ап. 10, м. 13, ін. 9, 10, іл. 3, 9, 10, ав. 1, 11, 12, 30, с. 28, ок. 22, нб. 9, 23, дек. 12 (мужественный).
- Алексій, ф. 12, мр. 17, мая 20, ав. 9, ок. 5, н. 23 (помощникъ).
- Алфей, 26, с. 28, н. 18 (перезѣна).
- Амвросій, д. 7 (божественный).
- Амосъ, ін. 15 (тяжесть, крѣпость).
- Ананій, я. 4, 26, апр. 17, ок. 1, д. 17 (благодать Господня).
- Анастасій, ян. 8, 21, 22, 24, ап. 20, ок. 25, д. 5 (воскресшій).
- Анатолій, ап. 23, іл. 3, н. 20 (восточный).
- Андрей, м. 18, ін. 12, 30, іл. 4, ав. 19, с. 21, 23, о. 2, 17, 27, н. 30, д. 2 (храбръ).
- Андроникъ, я. 4, м. 17, іл. 30, о. 9, 12, (повѣда мужей).
- Анемодистъ, н. 2 (безпривѣтственный).
- Анникта, ав. 12, н. 7 (необходимый).
- Антиа, ап. 11 (упорный, крѣпкій).
- Антиматръ, ап. 20 (вмѣсто отца).
- Аптіохъ, ф. 23, іл. 16 (напротивъ везущій).
- Антонинъ, ф. 23, ап. 19, ав. 1, 4, с. 23, о. 22, н. 7, 13 (широкій, пространный).
- Антоній, я. 8, 17, ф. 12, мр. 1, ап. 14, іл. 10, ав. 3, 9, д. 7 (набывающій цѣну).
- Анфимій, Анфимъ, с. 3, ок. 17 (дѣлущій).
- Аполлиарій, іл. 23.
- Аполлоній, мр. 31, іл. 10, 30, д. 14 (губ. карабл.).
- Аполлонъ, ін. 5 (губитель).
- Аполосъ я. 4, мр. 30, ап. 21, д. 8.
- Ардалионъ, ап. 14 (сосудъ для поенія скота).
- Арева, ок. 24 (орезъ).
- Аристархъ, ян. 4, ап. 15, с. 27 (высшій начальникъ).
- Аристокліи, ін. 20 (благославный).
- Аріанъ, д. 14.
- Арій, ін. 5 (храбрый).
- Аркадій, я. 26, мр. 6 (пастухъ).
- Арсеній, ян. 10, мр. 2, м. 8, ін. 12, ав. 24, ок. 28, д. 13 (мужественный).
- Артемій, ян. 4, ап. 29, мр. 24, ін. 23, ок. 20, 30 (здоровый).
- Артемонъ, мр. 24, ап. 13.
- Архипъ, ян. 4, ф. 19, сн. 6, н. 22 (завѣдующій конями).
- Астерій, іл. 6, ав. 7, ок. 22.
- Африканъ, мр. 13, ап. 10, о. 28.
- Афанасій, я. 4, 18, ф. 22, мр. 9, м. 2, ін. 20, іл. 5, ав. 22, о. 24, 26, н. 7, д. 2 (безсмертный).
- Борисъ, мая 2, іл. 24.
- Вавила, я. 24, с. 4 (смѣшеніе).
- Вакхъ, м. 6, о. 7 (богъ винодѣлія).
- Валентинъ, ап. 24, іл. 6, 30 (могучъ).
- Валеріанъ, ян. 21, ін. 1, с. 13, н. 22.
- Валерій, мр. 9, н. 7 (сильный).
- Варваръ, м. 6 (грубый).
- Варлаамъ, н. 6, 19.
- Вариавва, я. 4, ін. 11 (сынъ утѣхи).
- Варооломей, ін. 11, 30, ав. 25 (сынъ Воломея).
- Василдъ, я. 20, ап. 1, д. 23 (царицннъ).
- Василскъ, мр. 3, м. 22 (царекъ).
- Василій, я. 1, 30, ф. 28, мр. 4, 17, 22, 26, ап. 12, 26, 30, іл. 3, 6, 15, ав. 2, н. 11, 28, (царекій).
- Вассіанъ, ін. 10, о. 10.
- Вендеманъ, ф. 1 (виноградаръ).
- Венедиктъ, м. 14 (благословенъ).
- Веніаминъ, я. 14, мр. 31, ок. 13 (сынъ десницы).
- Викентій, н. 11 (побѣждающій).

- Викторинъ, я. 13, мар. 10, д. 18 (побѣдительный).  
 Викторъ ян. 31, ап. 18, с. 16, н. 11 побѣдитель).  
 Виссаріонъ, ин. 6 (лѣстный).  
 Виталій, ап. 22, 28 (жизненный).  
 Владиміръ, іа. 15.  
 Власій, ф. 3, 11.  
 Воиифатій, д. 19 (благодѣтель).  
 Всеволодъ, ф. 11, ап. 22, н. 27.  
 Вуколь, ф. 6 (настухъ).  
 Вячеславъ, мр. 4, с. 28.  
 Гавринъ, я. 22, ф. 11, мр. 26, іа. 13 и 27 (крѣпость Божія).  
 Галактіонъ, ин. 2, н. 5 (молочный).  
 Геннадій, ян. 23, ав. 31 (благородный).  
 Георгій, я. 8, 22, ф. 4, 21, ап. 7, 19, 23, м. 13, 16, 26, ав. 18, 24, н. 3, 26 (земледѣлецъ).  
 Герасимъ, мр. 4 (почтенный).  
 Германъ, м. 12, ин. 28, іа. 7, с. 11, н. 13, (единоутробный).  
 Гермогенъ, ап. 1 (старецъ).  
 Глебъ, м. 2, іа. 24, с. 5.  
 Гордій, ян. 3.  
 Григорій, я. 5, 8, 10, 25, 30, мр. 4, 12, ап. 20, ав. 8, с. 30, н. 5, 14, 16, 20, 23, 28, д. 19 (бодрствующій).  
 Гурій, ап. 1, ок. 4, н. 15, дек. 5 (цѣнокъ львиный).  
 Давидъ, мр. 5, ап. 12, м. 2, ин. 25, 26, іа. 24, с. 5, 6, 19 (возлюбленный).  
 Далматъ, ав. 3.  
 Даміанъ, ф. 23, іа. 1, ок. 5, 17, н. 1 (посвященный Даміи, рим. богинѣ).  
 Данилъ, ф. 16, мр. 4, ап. 7, іа. 10, ав. 30, д. 11, 17 (судья Божій).  
 Димитрій, ф. 11, мр. 15, ин. 3, ав. 9, сен. 11, 21, ок. 26, н. 15 (принадлежащій Димитрѣ—богинѣ земледѣлія).  
 Дисидерій, ав. 21 (желанный).  
 Діодоръ, ян. 31, ф. 3, мр. 10, ав. 29, с. 11 (Божій даръ).  
 Діомидъ, іа. 4 ав. 16 (совѣтъ).  
 Діонисій, мр. 10, 15, ап. 21, м. 6, 18 ин. 1, 3, 26, ав. 4, 18, о. 3, 5, 22 (богъ винодѣлія).  
 Дометій, мр. 8, ав. 7 (укротитель).  
 Доватъ, ап. 30 (подаренъ).  
 Доримедонтъ, с. 19 (на копьяхъ носимый царь).  
 Доротеѣ, ин. 5, с. 3, 16, н. 7, д. 28 (Божій даръ).  
 Досеѣ, ф. 19 (данный Богомъ).  
 Дула, ин. 15 (рабъ).  
 Еварестъ, д. 23, 26 (благоугодный).  
 Евгений, ян. 21, ф. 12, 19, мр. 7, н. 7 д. 13 (благородный).  
 Евграфъ, д. 10 (хорошо написанъ).  
 Евдокимъ, іа. 31 (славный).  
 Евдоксій, с. 6, н. 3.  
 Евламій, мр. 5, іа. 3, о. 10 (благосвѣтлый).  
 Еклогій, февр. 13, мар. 5, авг. 25 (благословенъ).  
 Евменій, с. 18 (благоклонный).  
 Евсеѣ, я. 14, 20, ф. 15, ап. 21, 28, ин. 22, с. 21, о. 4 (благочестивый).  
 Евсеѣ, ав. 5 (благознаменный).  
 Евстафій, ф. 21, мр. 29, ап. 14, іа. 28, сн. 20, н. 20 (твердо стоящій).  
 Евстратій, ян. 9, мр. 28, дек. 13 (добрый воинъ).  
 Евтихій, я. 20, мр. 9, ап. 6, 21, м. 28, ав. 23, н. 7 (счастливый).  
 Евтропій, мр. 3, ин. 16, о. 17.  
 Евфросинъ, я. 15, с. 11 (радостенъ).  
 Евоимій, ап. 20, мр. 11, ап. 1, іа. 4, с. 3, о. 15, д. 25, 28.  
 Елеазаръ, ав. 1 (Божья помощь).  
 Елисеѣ, ин. 14).  
 Елиндифортъ, ап. 3, н. 2 (надежноостный).  
 Елиндій, мр. 7, н. 15 (надежда).  
 Емилианъ, я. 8, мр. 7 іа. 18, ав. 8, 18.  
 Епифаній, м. 12, н. 7 (объявленъ).  
 Еразмъ, ф. 24, н. 4, 10 (возлюбленный).  
 Ерастъ, ап. 4, н. 10 (любимый).  
 Ермилъ, ап. 13.  
 Ермій, ян. 4, м. 31, іа. 6, н. 4 (вѣстникъ и толковникъ).  
 Ермолай, іа. 26 (вѣстникъ народа).  
 Ефремъ, я. 28, мр. 7, м. 16, ин. 8 (плодотворный).  
 Захей, н. 18 (праведный).  
 Захарій, ф. 8, мр. 24, с. 5, д. 5.  
 Зиновій, ок. 30 (благоугодн. живущій).  
 Зосима, ян. 4, мр. 30, ап. 4, 17, ин. 4, 8, 19 с. 19, 28 (сильная жизнь).  
 Игнатій, ян. 29, м. 19, 28, с. 27, о. 23, д. 20 (прождень).  
 Игорь, ин. 5.  
 Иларій, іа. 12 (веселье).  
 Иларіонъ, мр., 28, ин. 6, ав. 18, о. 21, н. 7 (веселье).  
 Иліодоръ, с. 28, н. 9.  
 Илія ян. 8, 14, ф. 16, мр. 9, іа. 20, с. 13, 17 д. 19 (Божья сила).  
 Инокентій, іа. 6, н. 26 (невроченъ).  
 Ипатій, я. 14, мр. 31, ин. 3, 18, с. 21, н. 20 (высочайшій).  
 Иполитъ, ян. 30, ав. 13 (распрягающій коней).  
 Ираклій, мр. 9, м. 18, ок. 22.  
 Ирнархъ, н. 23 (міра начальникъ).  
 Ирней, мр. 26, ав. 13, 23.  
 Иродіонъ, ян. 4, апр. 8.  
 Исаакій, Исаакъ, ян. 14, ф. 14, мр. 22, ап. 12, 21, м. 18, 30, ав. 3, с. 21, н. 20 (смѣхъ).  
 Исаѣ, я. 14, ф. 16, м. 9, 15 (спасеніе отъ бога).  
 Исидоръ, ф. 4, мр. 14.  
 Исихій, ф. 19, мр. 5, 9, м. 10, іа. 7, ок. 3, н. 7 (сноровенъ, тихъ).  
 Исаидъ, ин. 17 (услышитъ Богъ).  
 Иакимъ, іа. 3, 18, д. 24 (ихотъ).  
 Иаковъ, ян. 4, 13, 29, мр. 4, 21, 24 ап. 10, 30, ин. 30, ав. 9, о. 9, 23, н. 1, 26, 27.  
 Ианнуарій, ап. 21, 28 (превратникъ).  
 Иасонъ, ян. 4, мр. 19, апр. 28 (врачъ).  
 Иеремій, ян. 14, ф. 16, ап. 6, м. 1, о. 5.

- Геронимъ, ин. 15 (со священ. именемъ).  
 Героеей, о. 4, (освященъ Богомъ).  
 Гокимъ, с. 9 (Богъ поставилъ).  
 Иоанникій, н. 4 (благодатию побѣждающій).  
 Иоаннъ, я. 4, 7, 15, 22, 26, 27, 30, 31, ф. 23, 24, 29, мр. 9, 10, 27, 29, 30, ан. 1, 12, 14, 18, 19, м. 5, 19, 21, 25, 26, 29, ин. 2, 2, 13, 19, 24, 26, 28, 30, іл. 12, 18, 21, 30 ав., 4, 9, 18, 29, 30, с. 2, 7, 14, 23, 26, о. 3, 12, 19, 22, 28, н. 1, 9, 12, 13, 20, 28, д. 2, 3, 4, 7, 29, (65 разъ). Благодать Божіа.  
 Иоасафъ, н. 19.  
 Иовъ, м. 6 (преслѣдуемый).  
 Иона, мр. 28, 31, м. 27, ин. 15, с. 22, ок. 5, н. 5 (голубь).  
 Иосифъ, я. 4, 14, 26, ав. 4, с. 9, н. 3, 20.  
 Иувеналій, іл. 2 (юношескій).  
 Иуда, ин. 19, 30 (славн.).  
 Юліана, я. 8, 29, ф. 6, 16, мр. 16, ин. 3, 21, іл. 13, 28, ав. 9, с. 4, 12, 13, о. 7, 18.  
 Юлій, ин. 21 (пунистыи).  
 Юстинъ, н. 14.  
 Юстъ, ян. 4, іл. 14, о. 30 (праведн.).  
 Каллиникъ, м. 24, іл. 29, ав. 23, н. 7, д. 14 (добрый побѣдитель).  
 Каллистратъ, с. 27 (добрый воинъ).  
 Каллистъ, мр. 6 (прекраснѣйшій).  
 Кантонъ, мр. 7, ав. 12. (головастый, головачь).  
 Каръ, я. 4, м. 26, о. 13 (плодъ).  
 Кассіанъ, ф. 29, м. 21 (пустой).  
 Касторъ и Касторій, с. 18 д. 18.  
 Квинтиліанъ, ан. 18 (пятыи).  
 Келестинъ, ан. 8 (небесн.).  
 Кельсій, ян. 8, о. 14 (высокъ).  
 Кирианъ, мр. 10, м. 10, 27, ав. 17, 31, с. 16, о. 2 (кипрскій).  
 Кирилъ, іл. 15 (вѣстникъ).  
 Кирилъ, я. 18, ф. 4, 14, мр. 9, 18, 21, 29, ав. 28, м. 11, ин. 9, іл. 9, с. 6 (барчукъ).  
 Кириакъ, я. 2, ин. 7, 24, ав. 1, с. 6, 29, ок. 2 (господскій).  
 Киръ, я. 31, ин. 28 (господинъ, государь).  
 Кирфа, м. 30, д. 8 (камень).  
 Клавдій, ян. 31, мр. 9, 10, 19, ин. 3, ав. 11, о. 29, д. 18 (хромоногій).  
 Клеопикъ, мр. 3 (славный побѣдитель).  
 Климентъ, ян. 4, 23, апр. 22, с. 10, н. 25, (милостивъ).  
 Клодратъ, я. 4, мр. 10, ан. 21, с. 21, (четырехугольный).  
 Конкордій, ин. 4 (согласный).  
 Кононъ, мр. 5, 6 (трудящійся).  
 Константинъ, мр. 5, 6, 21, ин. 5, іл. 3, с. 19, о. 22, д. 26 (стойкій, твердый).  
 Коринлій, м. 19, ч. 13 (рогатый).  
 Косма, ан. 18, іл. 1, авг. 3, с. 12, 17, н. 1, (заботящійся о красотѣ).  
 Ксенофонтъ, ян. 26 (говорящій иностранн. языкомъ).  
 Лаврентій, я. 29, ав. 10 (лавровый).  
 Лавръ, ан. 18 (лавровое дерево).  
 Лазаръ, ин. 15, іл. 17, ок. 17, ноябр. 7, 17, (Божья помощь).  
 Левкій, ин. 20, ав. 17, д. 14 (бѣлый).  
 Левъ, ф. 18, 20 (царь зѣрей).  
 Леонидъ, мр. 10 ан. 16, ин. 5, ав. 8 (льву подобный).  
 Леонтій, ян. 22, мр. 8, ав. 24, м. 23, ин. 18, іл. 10, ав. 1, 9, с. 18, о. 17 (львиный).  
 Лонгинъ, ан. 24, ин. 24, о. 16, н. 7 (долгъ).  
 Лука, я. 4, 29, ф. 7, ан. 22, іл. 30, с. 7, о. 18, н. 6, д. 11 (свѣтланъ).  
 Лукіанъ, ин. 3, іюл. 7, с. 13, о. 15.  
 Лукій, ян. 4, с. 10 (свѣтлиця).  
 Лутъ, ав. 23 (волкъ).  
 Маврикій, ф. 22, іл. 10 (темный).  
 Мануъ, мр. 19, ин. 7 (черенъ).  
 Макарій, ян. 14, ф. 19, мр. 17, ан. 1, м. 1, 26, іл. 25, с. 6, н. 23 (блаженный).  
 Македоній, ян. 24, мр. 23.  
 Максиміліанъ, ав. 4, о. 22 (величайшій).  
 Максимъ, ян. 21, ф. 6, 19, ав. 10, 30, 30, м. 14, іл. 30, ав. 11, 13, с. 5, 15, о. 9, 28, н. 11, 22 (высочайшій, величайшій).  
 Малахія, ян. 3 (Божій посланникъ).  
 Малъ, мр. 26 (царь).  
 Мануилъ, ян. 22, мр. 27, ин. 17 (Божіе опред.).  
 Мардарій, д. 13.  
 Маринъ, мр. 17, іл. 6, авг. 7, с. 18, д. 16, (морской).  
 Маркеллеъ, д. 1.  
 Маркелъ, ф. 9, мр. 1, ин. 7, ав. 1, 14, н. 5, д. 29.  
 Маркъ, ян. 4, 14, мр. 5, 29, ав. 5, 25, іл. 3, с. 27, 28, о. 27, 30, д. 18, 29 (увядшій).  
 Мартинъ, ан. 14, о. 12 (крѣнокъ въ битвѣ).  
 Мартиніанъ, ф. 13, ав. 11, ав. 4, о. 22.  
 Мартиній, о. 25 (мученикъ).  
 Матоей, Матой, ин. 30, ав. 9, о. 5, н. 16, (Божій даръ).  
 Мелетій, ф. 12, 24, с. 21 (заботливый).  
 Мемнонъ, ан. 29, ав. 20 (памятливый).  
 Менандръ, м. 19 (крѣпкій мужъ).  
 Меркурій, н. 24.  
 Меодій, ан. 6, м. 11, ин. 4, 14, 20.  
 Милій, н. 10 (яблочный).  
 Миша, ян. 5, ф. 17, ав. 12, ав. 25, н. 11, д. 10 (хлѣбный).  
 Миронъ, ав. 8, 17 (кашающій благоухан. миромъ).  
 Мисаилъ, д. 17 (Богомъ сильный).  
 Митрофанъ, ин. 4, н. 28 (матерью явленъ).  
 Михаилъ, ян. 11, ф. 14, м. 21, 23, іл. 12, с. 6, 20, 30, о. 1, н. 8, 22, д. 18 (кто-равенъ Богу?).  
 Михей, ян. 5, ав. 14 (кто подобенъ Богу).  
 Модестъ, ин. 15, д. 18 (скромнъ).  
 Моисей, ян. 14, ф. 23, іл. 26, ав. 28, с. 4 (спасенъ изъ воды).  
 Мокій, ян. 29, м. 11, іл. 3 (осмѣивающій).  
 Назарій, о. 14 (отдѣленный).  
 Наумъ, д. 1 (утѣха).  
 Набанаилъ, ав. 22 (Божій даръ).  
 Неонъ, ян. 16, ан. 24, 28, с. 28, о. 29, (плавающій плавецъ).  
 Неофитъ, ян. 21, ав. 22 (новопосаженный).  
 Несторъ, ф. 28, мр. 1, о. 27.



- Никандръ, мр. 15, ин. 5, с. 24, н. 4, 7 (побѣда мужей).  
 Никоноръ, я. 4, іл. 28, д. (смотр. на побѣды, Болеславъ).  
 Никита, ин. 3, мр. 20, ан. 3, 30, м. 24, 28, с. 9, 15, о. 13.  
 Никифоръ, ян. 31, ф. 9, мр. 10, 13, ан. 19, ин. 2, н. 13 (побѣдоносный).  
 Никодимъ, ав. 2, о. 31 (побѣждающій народъ).  
 Николай, Никола, ф. 4, мр. 9, м. 9, іл. 27, о. 14, д. 6, 24 (побѣд. людей).  
 Никтополеонъ, н. 3 (город. ночи).  
 Никонъ, мр. 23, с. 28, н. 7, 17, д. 11, (побуждающій).  
 Нилъ, м. 27, с. 17, н. 12, д. 7 (черенъ, мутенъ).  
 Нифонтъ, ан. 8, д. 23 (трезвый).  
 Олимпій, Олимпъ, ян. 4, іл. 30, н. 10 (олимпійск.).  
 Онисимъ ян. 4, ф. 15, м. 10, іл. 14 (полезный).  
 Онуфрій, ин. 12, іл. 21 (относящійся къ священ. египетскому быку).  
 Орестъ, н. 10, д. 13 (жаждущій).  
 Павелъ, ян. 10, 14, 15, ф. 16, мр. 4, 7, 10, м. 18, ин. 3, 28, 29, іл. 16, ав. 17, 30, с. 10, о. 4, н. 6, д. 7, 15, 21 (мать).  
 Павлинъ, ян. 23, м. 18.  
 Пансій, ин. 19 (дѣтек.).  
 Памфилъ, ф. 16, ав. 12.  
 Панкратій, ф. 9, іл. 9 (всѣмъ владѣющ.).  
 Пантелеимонъ, іл. 27 (всемилостив.).  
 Папа мр. 16, с. 14 (отець).  
 Парамонъ, н. 29 (на плечахъ носимый).  
 Парменій, іл. 30, (твердо стоящ.).  
 Парменъ, ян. 4, іл. 28, (близкій).  
 Парфеній, ф. 7, (дѣвственный).  
 Патапій, д. 8 (грудь понирающій).  
 Патроклъ, ав. 17 (слова отца).  
 Пафнутій, ф. 15, м. 1, с. 25.  
 Пахомій, м. 15 (толетъ въ плечахъ).  
 Петръ, ян. 9, 12, 13, 16, 22, 26, ф. 1, м. 3, 18, ин. 11, 25, 29, 30, іл. 1, ан. 9, 24, с. 3, 5, 10, 13, 22, 23, о. 4, 5, 9, н. 25, д. 21, 28 (камень).  
 Пимень, ав. 7, 27 (пастырь).  
 Платонъ, ан. 5, н. 18.  
 Паліевктъ, ян. 9, д. 19. (многожеланный).  
 Поликарпъ, ф. 23, ан. 2, іл. 24 (многоплоденъ).  
 Понтій, ан. 5 (морской).  
 Порфирій, ф. 10, 16, 26, с. 15, н. 9, (багрянъ червленъ).  
 Проклъ, ян. 2, іл. 12, н. 20 (далекій).  
 Прокопій, ф. 27, іл. 8, н. 22 (успявающ.).  
 Протасій, о. 14.  
 Протогенъ, ав. 25 (первенець).  
 Прохоръ, ян. 4, ф. 10, іл. 28 (начальникъ хора).  
 Пудъ, ян. 4, ан. 15 (стыдливый).  
 Разумникъ, д. 12.  
 Родіонъ, ян. 4, н. 10 (розовый).  
 Романъ, ян. 29, м. 2, іл. 19, 24, о. 1, н. 18, 19, 27 (римлянинъ).  
 Ромулъ, мр. 15 с. 6.  
 Рустикъ ок. 3 (деревенскій).  
 Руфинъ, мр. 10, ан. 7, іл. 6 (рыжій).  
 Руфъ, ин. 4, ан. 8, 29, іл. 6.  
 Савва, ян. 12, 14, ан. 13, 24, ав. 27, 28, о. 1, д. 3, 5 (невола).  
 Савель, ин. 27.  
 Савватій, с. 9, 27 (субботный).  
 Самонъ, н. 15 (тучець).  
 Самсонъ, ин. 27 (солнечный).  
 Самуилъ, ф. 16, ав. 20 (шарошенный у Бога).  
 Сатуринъ, ин. 7 (сытъ).  
 Севастианъ, ф. 26, д. 18.  
 Северинъ, мр. 9, ан. 18, ин. 4, ан. 22, с. 9.  
 Северіанъ, мр. 9, ав. 18, ин. 4, ав. 22, с. 9.  
 Севиръ, ин. 27, ав. 20.  
 Секундъ, ф. 1 (второй).  
 Селевкій, Селевкъ, ф. 16, с. 31, (терпящій бурю въ морѣ).  
 Серапионъ, ян. 31, мр. 16, м. 14, 24, іл. 13, ав. 18, с. 13.  
 Серафимъ, ян. 2, іл. 19 (пламенный).  
 Сергій, ян. 14, мр. 20, ин. 28, іл. 5, с. 11, 25, о. 7 (древн. римск. имя).  
 Сикстъ, ав. 10 (шестой).  
 Сиза, ян. 4, мр. 26, іл. 30.  
 Силванъ, ян. 4, 29, м. 4, іл. 10, 30, о. 14, (дѣсной).  
 Сильвестръ, ян. 2 (дѣсной).  
 Симеонъ, ян. 4, 26, ф. 3, 13, ан. 5, 17, 27, м. 18, 24, іл. 21, с. 1 (услышаніе).  
 Симонъ, м. 10, ин. 30.  
 Сисой, іл. 6.  
 Смарагдъ, мр. 9, ин. 7 (изумрудъ).  
 Созонтъ, с. 7 (спасающій).  
 Сосипатръ, ян. 4, ан. 28, н. 10 (спаситель отца).  
 Софроній, мр. 11, д. 9 (здравомыслящій).  
 Спиридонъ, о. 31, д. 12 (внѣтообразный).  
 Стахій, ян. 4, о. 31 (колосъ).  
 Стефанъ, ян. 4, 14, мр. 28, ан. 26, 27, м. 17, 24, іл. 14, 15, ав. 2, с. 15, о. 28, н. 28, д. 9, 15, 17, 27 (вѣнокъ).  
 Стратоникъ, ян. 13, с. 13, (побѣдитель воинства).  
 Тарасій, ф. 25 (безнокійный).  
 Тарахъ, о. 12 (шумъ, смѣтеніе).  
 Татіонъ, ав. 24.  
 Терентій, мр. 13, ан. 10, ин. 21, о. 28 (стирающій).  
 Тимофей, ян. 4, 22, 24, ф. 21, м. 3, ин. 10, ав. 19, д. 19 (почт. Бога).  
 Тихонъ, ин. 16, ав. 13 (случайный, счастливый).  
 Трифонъ, ф. 1, ан. 19 (роскошный, извѣженный).  
 Трофимъ, ян. 4, м. 16, 18, ан. 15, іл. 23, с. 19 (интомецъ).  
 Уаръ, о. 19 (кривоногъ).  
 Урванъ, ян. 4, ин. 23, с. 4, 5, о. 13 (городск. учтивый).  
 Фавстианъ, ян. 28 (благополуч.).  
 Фавстъ, ав. 21, м. 24, ав. 3, с. 6, о. 4, (счастлив., благопол.).

Филагрій, ф. 9. (любитель полей, дикихъ мѣстъ).	Хрисанфъ, мр. 19 (злато-цвѣтн.).
Филадельфъ, м. 10 (братолюбъ).	Фадей, ян. 4, ап. 21, д. 29 (хвала).
Филаретъ, д. 1 (добролюбъ).	Фалалей, ф. 27, м. 20 (цвѣтущая маслина).
Филетеръ, д. 30 (любитель).	Феогенъ, ян. 2 (Богорожденный).
Фимонъ, ян. 4, ф. 19, ап. 29. н. 22, д. 14 (возлюбленный).	Феофанъ, ап. 20, ав. 21.
Филиппъ, ян. 4, 9, ин. 30, іл. 3, ав. 17, о. 5, 11, н. 14 (любитель коней).	Феофилактъ, мр. 14 (Богознающ.).
Филъ, мр. 26 (другъ).	Феодоритъ, мр. 8.
Филологъ, ян. 4, н. 5.	Феодоръ, ян. 26, ф. 8, 17, мр. 5, 6, ап. 10, 20, 21, 22, мр. 16, 21, 24, ин. 5, 8, 15, іл. 4, 9, 12, ав. 11 с. 4, 5, 12, 19, 20, н. 11, 23, д. 3. 27 (даръ Божій).
Философъ, м. 31 (любитель мудрости).	Феодосій, ян. 11, 28, мр. 27, м. 3. ав. 14, (даръ Богу).
Филофей, ян. 29. с. 15 (боголюбъ).	Феодотъ, ф. 19, мр. 2, ап. 29, м. 18, ин. 7, іл. 4, с. 2, 15, н. 7 (Богомъ данный).
Фирмиръ, ин. 24 (твердый, укрѣпляющ.).	Феодулъ, ян. 14, ф. 16, мр. 9, ап. 5, м. 2, ин. 18, о. 28, н. 7, д. 3, 23 (Божій рабъ).
Фирмосъ, ин. 24 (крѣпкій).	Феоктистъ, ян. 4, с. 3, о. 2 (Богомъ созданный).
Флавій, мр. 9 (желтый).	Феопретій, мр. 23, ав. 22 (Богоязыкъ).
Флавіанъ, ф. 18.	Феофилъ, ян. 8, 30, ф. 6, мр. 6, 9, ин. 12, іл. 23, с. 3, о. 10, н. 7, д. 2, 31, 29 (Богу милъ другъ).
Флегонтъ, ян. 4, ап. 8 (горящій).	Ферапонтъ, мр. 25, 27 (почитатель).
Флорентій, ав. 23, о. 13 (цвѣтущій).	Фирсъ, ап. 17, д. 14 (палка волшебная, виноградною вѣтвью обвитая).
Флоръ, ав. 18, д. 18 (цвѣтущій).	Фома, мр. 21, ап. 24, ин. 30, іл. 7, о. 6, д. 10 (близнецъ).
Фока, іл. 22, с. 22 (тюлень).	
Фортунатъ, ян. 4 (счастливый).	
Фотинъ, ф. 22.	
Фотій, м. 27, іл. 2, ап. 9, 12.	
Фотъ, о. 28 (свѣтъ).	
Харлампій, ф. 10.	
Харитонъ, ин. 1 с. 9, 28.	
Христофоръ, ап. 19, м. 4, ав. 30 (Христоносецъ).	

## Женскія имена

Августа, н. 24 (священная).	Василіса, ян. 8, мр. 10, ап. 15, 16, с. 3, (царица)
Агапія, ап. 16 (любовь)	Васса, ав. 21 (страна пустая).
Агафія, ф. 5, д. 28 (добрая).	Вевей, о. 15 (твердая, вѣрная).
Агафоклія, с. 17 (благословная)	Виринея, о. 4.
Агафоника, о. 13 (благопобѣдная).	Вѣра, с. 17.
Агнія, ян. 21 (непорочна, чиста).	Ганіанія, с. 30 (земная).
Агриппина, ин. 23 (агриппа—родившаяся вперёдъ ногами).	Гали, мр. 10 (ясная).
Акилина, ап. 7, іл. 13 (орлиная).	Галина, мр. 10, ап. 16 (яснота).
Алевтина, іл. 16 (умащающая).	Глафира, ап. 26 (гладкая).
Александра, мр. 20, ап. 23, м. 18, н. 6 (мужественная).	Гликерія, м. 13, о. 22 (сладкая).
Алла, мр. 26.	Голлиндуха, іл. 3, 12.
Анастасія, мр. 10 ап. 15, о. 29, 30 д. 22, воскресная).	Дарія, мр. 19 (побѣждающая).
Анисія, д. 30 (усиѣхъ).	Домна, с. 3, д. 28 (госпожа).
Анна, ф. 3, мр. 26, ин. 13, іл. 5, 25, ав. 28, с. 9, о. 22, н. 20, д. 9 (благодать).	Домника, ян. 8, о. 12 (господск.).
Антонина, мр. 1, ин. 10, 13.	Дорогея, ф. 6 (Богомъ дарован.).
Анонса, іл. 27, ав. 27.	Евгенія, д. 24 (добророда).
Анеуса, ап. 12, ав. 22 (противѣтующая).	Евдокія, мр. 1, іл. 7, ав. 4 (благоволеніе).
Аполлинарія, ян. 5 (войною губящая).	Евдоксія, ян. 31 (благословная)
Аріада, с. 18 (сохр. супруж. вѣрность).	Евламія, о. 10 (благосвѣтлая).
Архелая, ин. 6 (начальн. людей)	Евпраксія, ян. 12, іл. 25 (благодатная).
Артемія, ин. 7 (здравуя).	Евсевія, ян. 24 (благочестива).
Аванасія, ян. 31, ап. 12, о. 6 (безсмертн.).	Евстоія, н. 9 (одѣтая).
Валентина, ф. 10 (сильная).	Евтропія, о. 30 (добронрава).
Варвара, д. 4 (жестокая грубая).	Евфрасія, ян. 19 мр. 20 м. 18.
	Евфросинія, ф. 15, м. 23, ин. 25, іл. 7, с. 25.
	Евѳимія, мр. 20, іл. 11, с. 16 (благоговѣтная).

Екатерина, н. 24 (всегда чистая).	Надежда, с. 17.
Елена, м. 21, 26, іл. 11 (факель).	Наталія, ав. 26 (рожденная).
Елисавета, ап. 24, с. 5, о. 22.	Нимфодора, с. 10 (даръ нимфы).
Елпистимія, н. 4 (вѣдущая).	Нонна, ав. 5 (чистая святая).
Епихарія, с. 27 (радующая).	Олимпіада, іл. 25 (олимпийская).
Ерміонія, с. 4 (связывающая).	Ольга, іл. 11.
Еротіида, о. 27.	Павла, ф. 10, ін. 3 (маленькая).
Зинаида, о. 11 (божественная).	Параскева, іл. 26, о. 14, 28 (приготовле- ніе).
Зиновія, о. 30 (богоправа).	Пелаген, м. 4, о. 7, 8, (морская)
Зоя, ф. 13, м. 2, д. 18 (жизнь).	Перенетуя, ф. 1 (вѣчная).
Иларія, мр. 19 (весела).	Ріама, мр. 3, (штательница).
Ирина, ап. 16, м. 5, с. 18 (миръ).	Платонида, ап. 6 (широковидн.).
Иранда, с. 23. (мужественная, подобна герою).	Поликсеиня, с. 23 (гостепріимн).
Исидора, м. 10 (равн. даръ).	Пульхерія, с. 10 (красав.).
Іовила, я. 16.	Ранса, с. 5 (легкая, готовая).
Іулитта, іл. 15, 31.	Севастіана, с. 16 (почтенная).
Іулія, м. 18, іл. 16.	Серафима, іл. 29.
Іуліанія, м. 4, 20, ін. 22, іл. 6, а. 17, н. 1, д. 4, 21.	Соломонія, ав. 1.
Іустина, о. 2.	Соснатра, н. 9 (свасная отці).
Каліста, ап. 16.	Софія, с. 17, 18 (премудрость).
Каліста, ф. 6, с. 1, (прекрасная).	Сусана, ін. 6, ав. 11 (бѣлая, англія).
Кашголина, о. 27 (головастая).	Стефанида, н. 11 (вѣчанная).
Кассинія, н. 7.	Татіана, я. 12 (учредительн., повелител.).
Кикилія, н. 22.	Текуса, м. 18, н. 6 (рождающая).
Кира, ф. 28 (госпожа).	Фавста, ф. 6 (благополучная).
Кирилла, іл. 5 (малая госпожа).	Февронія, ін. 25.
Клавдія, мр. 20, м. 18, н. 6, д. 24.	Фива, с. 3 (свѣтлая).
Клеонатра, о. 19.	Фелицата, я. 25 (счастливая).
Ксенія, я. 24 (странница).	Фотина и Фотинія, ф. 13, мр. 20 (свѣто- зарная).
Лариса, мр. 26.	Харита, ін. 1.
Лидія, мр. 23.	Харитина, о. 5 (благодатная).
Лукина, ін. 7 (свѣтозарная).	Харіесса, м. 10, ап. 16 (привѣтливая).
Любовь, с. 17.	Хіонія, ап. 16, іл. 16 (свѣжняя).
Людмила, с. 16.	Христина, ф. 6, мр. 13, м. 18, іл. 24 (Хр- стова).
Мавра, м. 3, о. 31 (черная).	Фекла, ін. 6, 9, ав. 19, с. 24, н. 20.
Макрина, іл. 19 (суха).	Феодора, ф. 11, мр. 10, ап. 5, 16, м. 27, с. 11, н. 14, д. 30 (Божій даръ).
Марина ф. 18, іл. 17 (морская).	Феодотія, я. 31, іл. 4, 29, с. 17, ок. 22, н. 1, д. 22 (Богомъ дарованная),
Марія, ап. 26, ф. 6, 12, ап. 1, ін. 7, 9, іл. 12, 22, ав. 9, о. 29.	Феокиста, я. 31, н. 9 (Богомъ созданная).
Марѳа, ф. 6, ін. 9, іл. 4, 6, с. 1 (настав.).	Феофанія д. 16 (Бога являющ.).
Матрона, м. 27, м. 18, н. 6, 9.	Феофила, д. 28 (Богу мила).
Меланія, д. 31 (мрачная).	Фоманда, ап. 13.
Миодора, с. 10 (даръ мѣсяца).	
Митродора, с. 0 (даръ матери).	
Муза, м. 16.	

## Перечень чудотворныхъ иконъ Божіей Матери

съ указаніемъ времени явленія и мѣста нахождения ихъ.

- Абалацкая-Знаменская, 7 и 20 іл. въ Абалацкомъ мон., Тобольской губ. явил. въ 1636 г.
- Абульская 11 іюн. Александрійская—1 сен. Амартійская 17 ав. въ Амартійск. обит. Праздн. установл. въ пам. изб. отъ иконоборства въ Византіи.
- Антіохійская—Никейская—28 мая. Этой иконѣ установлено въ 325 г. свв. отцами 1-го вселен. Соб. ить; „Бысть чрево Твое свята трапеца“.
- Аравійская, или Арапейская—6 сент.
- Ахтырская—2 іл., въ соборн. храмѣ г. Ахтырскъ, явил. въ 1739 г.
- Байбузская—26 дек., изъ села Байбузы, Черниговской губ. и уѣз., перенесена въ Кіево-Печерскую лавру въ 1832 г.
- Балыкинская 30 іл., въ г. Орлѣ.
- Барловская—26 декаб. въ Москвѣ, въ Благовѣщенскомъ соборѣ, явил. въ 1392 г.
- Благодатное небо, въ Моск. въ Арханг. соб.
- Благоуханный цвѣтъ въ Воронежѣ, празд. 15 и.
- Боголюбская—25 мрт. и 18 іл. въ Боголюбскомъ м., Владимирской губ., перенесена св. ии. Андреемъ Боголюбскимъ въ 1654 г.
- Братская-Кіевская—10 мая и 6 сентября, въ Кіевѣ, въ Братскомъ монаст., явил. въ 1654 г.
- Ватопедская—21 января въ Ватопедскомъ мон., на Афонской горѣ; знаменіе 807 г.
- Взыраніе—7 и., въ Угринскомъ монаст., близъ Москвы, явил. въ 1795 г.
- Взысканіе погибшихъ—5 ф. въ Москвѣ, въ церкви Рождества Христова, что въ Палахахъ и въ церкви, во имя ея устроенной при Александровск. сиротск. институтѣ, освященной въ 1835 г.
- Византійская—7 апр. и 1 мая, явил. въ 732 г.
- Виленская—14 апр. въ предм. Вильны, въ мужскомъ монаст. явил. въ 1841 г.
- Владимирская 20 мая (въ память поношенія ея 1514 г. и спасен. Москвы отъ нашествія въ 1521 г. крымск. хана Махметъ Гирей, 23 іл. (въ память избавленія Москвы отъ нашеств. 1480 г. ордынскаго хана Ахмета и освобожденія отъ ига татаръ). 26 авг. (въ память избавленія Россіи отъ нашествія Тамерлана въ 1395 г.), находится въ Москвѣ, въ Успенскомъ с. Висана еванг. Лукою на доскѣ изъ того стола, за которымъ трапезовалъ Исусъ Х. со своею Матерью и Иосифомъ.
- Влахернская—2 іл. Въ моск. Успенск. соб. Восстаніе 5 мрт.
- Вутиванская—2 мая.
- Вѣнская, что въ Уграхъ, 15 ф.
- Всѣхъ скорбныхъ радости—24 окт. Находится въ Москвѣ, въ церкви Преображенія на Ордынкѣ, въ Петерб. въ и. Воскресенія, явил. въ 1688 г.
- Выдронусская въ с. Выдронускѣ, Новгородской губ. Празднованіе 18 іл.
- Галатская (что въ Персін, 4 іл. Точное изображеніе ея находится въ Москвѣ въ ц. св. Тихона, что у Арабатск. воротъ)
- Гербовицкая—30 сентября, въ Успенскомъ Гербовицкомъ мон. близъ Кишинева.
- Гребенская—28 іл., въ Москвѣ, въ и. Успенія Пресвит. Богор. на Лубинкѣ принесена къ вел. князю Дмитрію Донскому гребенскими казаками.
- Грузинская—22 авг., въ Красногорскомъ мон. Архангельской губ., Празднество установлено въ 1650 г. въ память принесенія ея изъ Персін.
- Далматская—15 фев. въ Успенскомъ Далматовскомъ мон., Пермской губ. принесена въ мандатарь строителемъ, монахомъ Далматомъ.
- Девпетерувская—29 фев., явил. въ 1392 г.
- Донская 19 ав. Праздн. устан. въ 1591 г. въ память побѣды надъ крымск. ханомъ Казы Гиремъ.
- Домницкая—8 сент. въ Домницкомъ мон. Черниговской губ., явил. въ 1696 г.
- Египетская—11 янв., явил. въ 1060 г.
- Елецкая—11 янв., хл. г. Елецѣ Орловск. губ. въ соборной ц. Смоленской Ъ. М.
- Елецко Черниговская—5 февр., въ Успенскомъ Елецкомъ мон. Чернигов. губ. явил. въ 1060 г.
- Ерманская—12 окт.
- Жировская—7 мая, въ м. Жировицахъ Литовской епархіи, явил. въ 1191 г.
- Заонкіевская—23 іл., въ Заонкіевской пустыни, Вологодской губ., явил. въ 1588 г.
- Знаменія-Курская—8 сент. и 27 ібр., въ Курскѣ (см. Курская Корен.), явил. въ 1295 г.
- Знаменія-Новгородская—27 ноябр., въ г. Новгородѣ, въ Знаменскомъ соб.
- Иверская—13 фев. 31 мар., 13 окт. и втори. св. Пасхи, въ Москвѣ, въ часовнѣ у Воскресенскихъ воротъ принесена съ Аона въ 1618 г.
- Игрицкая 28 іл., въ Игрицкомъ мон., Костромской губ., явил. въ 1624 г.
- Избавленіе отъ бѣдъ ст. страждущихъ.
- Пальшская-Черниговская—16 апр. въ Черниговѣ, въ Троицкомъ Пальшск. мон., а списокъ съ нея есть въ Москвѣ, въ церкви 12-ти апостоловъ, что въ Синодальн. д. висана въ 1658 году инокомъ Геннадіемъ.
- Иенайская—8 апр., явил. въ 792 г.

- Исаковская—8 сент., въ Исаковск. пуст., Ярославской губ. явил. въ 1659 г.
- Иерусалимская—13 окт., въ Москвѣ въ Успенскомъ соборѣ; принесена изъ Иерусалима въ Константинополь въ 453 г., откуда принесена въ даръ вел. кн. Владиміру; царь Іоаннъ IV перенесъ ее въ Москву; въ 1812 г. она похищена.
- Казанская—22 окт., въ Москвѣ, въ Казанскомъ соб. Празднество установлено въ пам. избавленія Москвы и Россіи отъ плѣненія Литвы и поляковъ въ 1612 г.
- Казанская—8 іюл., въ Казани, въ Богородицко-Казанскомъ монаст., явил. при ц. Іоаннѣ Васильевичѣ IV и митрополитѣ моск. Антоніи, 1579 г.
- Калужская—2 сент. и 12 окт., въ селѣ Калужкѣ, Калужской губ. Празднество установл. въ память избавленія г. Калуги отъ французовъ въ 1812 г., явил. въ 1748 г.
- Касперовская—въ селѣ Касперовкѣ, близъ Херсона, Крестный ходъ въ день Вознесенія изъ Касперовки въ Херсонъ, а 29 іюня обратно съ 1852 г.
- Кипрская—20 апр. и 9 іюл.: 1) находится въ Москвѣ, въ Успенскомъ соб., 2) въ ц. св. Николая, что на Голутвинѣ, явл. въ 392 г.
- Кипрская—26 дек. Писана еванг. Лукою, находится въ Кипрской об., на островѣ Кипрѣ.
- Козельщанская—въ дер. Козельщинѣ Полтавской губ. Празднество 21 февраля.
- Козочская—10 іюл., въ Козочскомъ монаст. Смоленской губ., явил. въ 1413 г.
- Коневская—10 іюл., въ Коневскомъ мон. (на Ладожскомъ оз., С.-Петербургской губ.), принесена въ Россію съ Афонской горы пр. Арсеніемъ, коп. чуд. въ 1393 г.
- Коренская—9 окт., въ собори. церкви г. Торонца. Принесена въ Россію сувр. в. кн. Александра Невского въ 1239 г.
- Купятицкая—15 нояб., въ г. Кіевѣ, въ Софійскомъ с., явил. въ 1182 г.
- Курская Коренная—8 сент. и въ пятн. 9 недѣли по Пасхѣ, въ Курскѣ, явл. 1292 г.
- Лидская—26 іюл., написана по приказ. св. Германа, патріарха цареградекаго. Во время иконоборства было чудо отъ нея.
- Лорецкая—14 сент. находится въ Италиі въ Лорецкомъ мон., явилась 1291 г.
- Любочская—7 мая, въ Кіевѣ, въ Софійскомъ соборѣ перенесена изъ Любича Черниговской губ., кievскимъ митрополитомъ Гедеономъ въ 1630 г.
- Максимовская—18 апр., во Владимірѣ, въ соборѣ. Писана по повелѣнію митрополита Максима въ 1299 г.
- Мателікійская—29 мая явил. въ 991 г.
- Межецкая—26 февр., явил. въ 1492 г.
- Милостивая—12 ноября.
- Минская—въ Минскѣ, явил. въ 1500 г.
- Мирожская—23 сент., въ Спасо-Мирожскомъ мон., Псков. губ. явил. въ 1198 г. прод. въ 1567 г.
- Міасинская—1 сент., при Львѣ, Исаиришиѣ была брошена въ озеро въ Міасинск. обит.; въ 856 г. явил. на поверх. воды.
- Моденская—въ селѣ Козинѣ, Московск. уѣз. Праздн. 20 іюня.
- Молдавская—13 мр., въ г. Николаевѣ, въ Спасо-Николаевскомъ монаст., Херсонской губ.
- Молченская—24 апр., въ Молченской Софроніевской пустыни, Курской епархіи, явил. въ 1635 г.
- Муромская—12 апр., въ Рязани, въ соборной церкви Рождества Христова Перенесена изъ Муромъ въ Рязань св. Василиемъ, еп. Муромскимъ, въ 1261 г., а празднество установлено въ 1814 г.
- Неопалимая стѣна въ Кіево-Софійскомъ соборѣ.
- Неувядаемый цвѣтъ 3 апр.
- Нечаянная радость—1 мая и въ нед. Всѣхъ свят.
- Новгородская—20 дек., въ г. Новгородѣ, Стверскѣ, Черниг. губ., явил. въ 1301 г.
- Новодворская—20 дек., въ Суражницкомъ мон., Черниговской губ. Писана митрополитомъ Петромъ.
- Новоникитская—15 сент., въ Москвѣ, въ придворн. соб. Всемилостиваго Спаса, что за Золотою рѣшеткою, явилась въ 1372 г.
- Ониповская—15 авг. въ Пансіевомъ мон. Костромской губ. Празднество установлено при вел. кн. Василии Васильев. въ XV в.
- Огневидная—10 фев.
- Озерянская—въ Куряжскомъ Харьковск. монаст. (Крестный ходъ 30 сент. и 22 апр.
- Оковницкая—8 іюл., въ г. Ржевѣ, Тверской губ. въ ц. Пресвѣтыя Богородицы, явл. въ 1539 г.
- Оранская—2 мая, въ Оранской пустыни, Нижегородской губ., явил. въ 1629 г.
- Орловская—явил. въ 1643 г. 21 мая.
- Остробрамская—наход. на город. Виленскихъ воротахъ.
- Пахромская—3 дек., явил. въ XV в.
- Петронская—24 августа, въ Москвѣ, въ Успенскомъ соборѣ Писана св. Петромъ митрополит. въ 1300 г. и перенесена имъ въ Москву въ 1325 г.
- Печерская—3 мая, въ Кіево-Печерской лаврѣ, принесена въ Кіевъ изъ царграда въ 10835 г.
- Пименовская—6 іюл., въ Москвѣ, въ Благовѣщенскомъ соборѣ. Принесена изъ Царьграда митрополитомъ московскимъ Пименомъ въ 1387 г.
- Писейская—3 сентября.
- Почаевская—8 сент. въ Успенск. Почаевск.

- лавр. Волинск. губ. Привезена греческ. митрой. Неофитомъ въ 1537 г.
- Похвала Пресвятой Богородицы—въ субботу 5-й недѣли Вел. поста. Празднество установлено въ IX и Изображеніе находится въ московскомъ Успенскомъ соборѣ.
- Приари на смиреніе—6 сент., въ Псковѣ въ соб., явил. въ Псков. г. на Камен. озерѣ въ 1420 г.
- Псковско-Печерская—15 авг., 7 окт. и въ 7 нед. по Пасхѣ, въ Псковско-Печерск. мон., явил. въ 1472 г.; празднество установлено по чудесамъ въ 1528 г.
- Псковско-Печерская—1 окт., въ Псково-Градской Покровск. церкви Празднов. установлено въ память избавленія Пскова въ 1581 г. отъ осады Баторія.
- Псковская—16 іюли явил. въ 1420 г. находится въ псковскомъ кафедрал. соборѣ.
- Путивльскія—2 мая, въ путивльск. мон., Курской губ., явил. въ 1238 г.
- Ратьковская, въ с. Руднѣ, явил. въ 1867 г.
- Ржевская—11 іл., въ Москвѣ, въ церк. сей иконы, у Пречистенскихъ воротъ, явил. въ 1539 г.
- Римская—12 мар. Во времена апост. чудесно изобразилась въ Лидѣ, на столпѣ.
- Рудненская—12 окт., въ мѣст. Руднѣ, Могилевской губ., явил. въ 1687 г.
- Рѣшницкая въ Черниговѣ въ Борисоглѣбск. церкви.
- Свѣтская—3 мая, 17 авг. въ Свѣтскомъ монаст., Орловской губ., явил. въ 1288 г.
- Святогорская—17 іл., въ Святогорскомъ мон., Псковской губ. Принесена изъ Кіева въ 1569 г.
- Свято-Нильская—10 марта.
- Себежская, въ с. Лицахъ, Смоленской епархіи.
- Селитерская—7 дек., въ Никольской пуст., Тверск. губ., на о. Селитерѣ принес. Ниломъ столб. чудотв.
- Семигородная—15 авг., въ Семигородской пустыни Вологодской губ. Писана пр. Діонисіемъ, Гауницкимъ чудотворцемъ, явлен. въ 1593 г.
- Седмезерская—26 іл., 28 іл. и 3 окт. въ Седмезерской пустыни, Казанской губ. Празднество установлено въ память избавленія отъ мороваго повѣтрія въ Казани въ 1654 г. Принесена изъ Устюга, явил. въ 1613 г.
- Силуматская—1 авг. Праздникъ устан. имп. Мануиломъ.
- Сицилійская—февр. 5, явил. въ 1092 г.
- Словенская—23 сент. въ Словенской Гор. пустыни, Костромской губ., явил. въ 1635 г.
- Слово плоть бысть—9 марта.
- Смоленская, что подъ Ярославлемъ,—2 окт., явил. въ 1642 г.
- Смоленская-Одигитрія (Одигитрія значитъ путеводитель)—28 іл. въ Смоленскѣ, въ соб. Праздн. устан. велик. кн.
- Василіемъ Васильевичемъ въ пам. перен. ея изъ Москвы въ Смоленскъ въ 1456 г.
- Сокольская—13 февр., въ Сокольск. мон. Полтавской епарх. Прозв. въ 1731 г.
- Сосновецкая—въ Соловецкомъ мон.
- Св. Софіи—премудрости Божіей въ Кіевѣ въ Софійскомъ соборѣ. Праздн. 8 сент.
- Спасительница утопающихъ въ с. Ленковѣ, въ 8 верст. отъ Понг. Ствер.
- Спорученица грѣшныхъ въ четвергъ 8-й седми. по Пасхѣ, въ Одринскомъ мон., Орловской губ.
- Старорусская—14 мая, въ Тихвинскомъ мон. Новгородской губ.
- Страстная—3 авг. и въ 6-е воскрес. по Пасхѣ въ Москвѣ въ Страстномъ мон. Принесена въ Москву въ 1641 году изъ дер. Палець, Нижегородской губ.
- Сырковетская—въ Новгородск. дѣвич. мон. Прии: въ XVI в.
- Сямская—8 сент., въ Сямскомъ мон., Вологодской губ., явил. 1524 г.
- Тамбовская—16 апр., въ Тамбовѣ, въ ц. св. Стефана, явил. въ 1692 г.
- Теребинская—14 мая, въ Теребинской пуст., Тверской губ.
- Тихвинская—26 іл., въ г. Тихвинѣ, въ Успенскомъ мон., Новгородской губер. явил. въ 1383 г.
- Тобольская—5 іл., въ Тобольск. соб.
- Толгская—8 авг., въ Толгскомъ мон., Ярославской губ., явил. въ 1314 г.
- Трехъ радостей—въ Москвѣ, въ ц. Троицы, что на Грязяхъ. Праздн. 26 дек.
- Троеручица—28 іл. и 12 іл.: 1-я) въ Бѣлобережской пуст. Орловской губ. Принес. первымъ устройтел. этой пуст., іером. Симеономъ, 1661 г.; 2-я) въ Москвѣ, въ ц. Пророка, что въ Голикахъ.
- Тушичская—15 авг. и въ день сошествія Св. Духа, въ Тушичскомъ Свято-Духовѣ мон., Могилевск. губ.
- Умиленіе—въ 7-ю нед. по Пасхѣ въ Псково-Печерскомъ мон., Псковск. губ., явил. въ 1521 г. Праздн. устан. съ 1601 г.
- Умиленіе—19 марта. (Икона въ Смоленскѣ).
- Устюжская—8 іл., въ Москвѣ, въ Успенскомъ соборѣ подлинная, а копія въ Великомъ Устюгѣ, въ соборной церкви. Празднество установлено въ память чуда въ 1290 г.
- Утоли моя печали—25 янв., находится въ Москвѣ, въ церкви ей имени. Принесена въ Москву при Алексѣѣ Михайловичѣ казаками.
- Филермская—12 окт., въ С.-Петербургск. г. въ Гатчинской (соборн.) церкви. Прислана съ остр. Мальты вмѣстѣ съ частию Животворящ. Креста Господня и десною рукою Іоанна Крестителя въ даръ императору Павлу I.
- Холмская—въ г. Холмѣ, Черниговск. губ.
- Цареградская—25 апр., 17 с., яв. въ 1071 г.

Цесарская—9 апр., явил. въ 790 г.	оудральномъ соборѣ, Принесена въ Яро-
Цвѣтельница—18 сентябр.	славль благовѣрными князьями Васи-
Ченстоховская—5 март., въ С.-Петербургѣ, въ Казанскомъ соб. Прии. по вѣст. крѣп.	ліемъ и Константиномъ.
Ченстохова въ 1813 г.	Яскинская—3 мая.
Чирская—въ Псково-Троиц. собор. Празд. 16 июля.	Яхромская—14 окт., въ Косминѣ монаст., Владимирской губ., явил. въ 1481 г.
Что ты наречемъ 6 мрт. въ Москвѣ, въ Архангельскомъ соборѣ.	Оеодотьевская 2 ян., въ Рязани, въ кае-
Чухломская—въ Костромской губ., явил. въ XIV в. и Праздн. 15 авг.	дральномъ Успенскомъ соборѣ Празд-
Шуйская—11 и 12 ян., въ соборн. церкви Воскресенія Христа въ г. Шуѣ, Вла-	нество установлено въ память избавле-
дмирской губ. Празднованіе устанав-	нія Рязани отъ нашествія въ 1618 г.
лено въ память избавленія г. Шуи отъ морowego повѣтрія. Написана въ 1654 г.	запорожскихъ казаковъ, явил. въ 1487 г.
Югская 28 ян., въ Югской пустыни, Яро-	близь с. Оеодотьева, откуда перенесена
славской г. Привезена основателями пу-	въ г. Рязань.
стыни — старцею. Доросевымъ — изъ Псково-Печерскаго мон. въ 1615 г.	Оеодоровская Костромская—14 март. и 16 авг., въ Костромѣ въ Успенскомъ собо-
Ярославская—8 ян., въ Ярославлѣ въ ка-	рѣ, явил. въ 1239 г., перенесена въ Ко-

### РИМСКО-КАТОЛИЧЕСКІЙ и ЛЮТЕРАНСКІЙ КАЛЕНДАРЬ на 1910 годъ

Буквы въ скобкахъ—(К) католическій, (Л) лютеранскій и (А) англиканскій—поставлены при праздникахъ или именахъ святыхъ, наиболее почитаемыхъ въ каждомъ изъ этихъ исповѣданій. Възъ этихъ буквъ—праздники и святые, почитаемые во всѣхъ трехъ исповѣданіяхъ.

чис.	дн.		чис.	дн.	
<b>Я н в а р ь.</b>					
1	Пт.	Обрѣзаніе (К) Новый Годъ.	21	Вс.	Шестидесятиница.
3	Вс.	по Нов. году. Давида.	25	Чт.	Викторина.
6	Ср.	Богоявленіе. Трехъ Королей (К).	27	Сб.	Юста, Леандра (К).
8	Пт.	Северина (Л). Гудулы (К).	28	Вс.	Карнавалъ (К) Масленица (Л).
10	Вс.	1-е по Богоявленію.			
13	Ср.	Вероники (К). Гиларія (Л).			
15	Пт.	Павла (К). Мавра.			
17	Вс.	2-е по Богоявленію. Имени Іисуса (К).			
20	Ср.	Себастіана. Фабіана (К).			
21	Чт.	Агнесы.	1	Пн.	Карнавалъ (К). Масленица (Л).
24	Вс.	3-е по Богоявленію. Тимофея.	3	Ср.	День пепла. Куингунды.
25	Пн.	Обращеніе ап. Павла.	4	Чт.	Калкста. (Л). Казимира (К).
27	Ср.	Іоанна Златауста.	5	Пт.	Оомы авв., Фридриха.
29	Пт.	Самуила и Анны (Л).	7	Вс.	1-е Велик. Поста (К).
31	Вс.	4-е по Богоявленію.	10	Ср.	40 мучениковъ.
			12	Пт.	Григорія Великаго.
			14	Вс.	2-е Велик. Поста.
			16	Вт.	Гервберта.
			18	Чт.	Александра (Л). Киррала (К).
			19	Пт.	Іосифа обручника.
			21	Вс.	3-е Велик. Поста.
			24	Ср.	Флорентія (Л) Гавриила (К).
			25	Чт.	Б л а г о в ѣ щ е н і е.
			27	Сб.	Руперта.
			28	Вс.	4-е Велик. Поста.
			30	Вт.	Линдгара (Л) Квирина (К).
			31	Ср.	Бальбины (К).
<b>Ф е в р а л ь.</b>					
1	Пн.	Игнатія. Бригитты (Л).			
2	Вт.	Срѣтеніе Господне. Фортуната (А).			
4	Чт.	Рабана (Л). Вероники (К).			
6	Сб.	Аманда (Л). Доротея (К).			
7	Вс.	5-е по Богоявленію. Ричарда (Л).			
9	Вт.	Аполонія (К).			
11	Чт.	Дезидерія (К).			
14	Вс.	Семидесятиница.			
16	Вт.	Юліаны (К). Іулія (Л).			
18	Чт.	Симеона.			
19	Пт.	Леонтія, Конрада (К)			

чис.	дни	А п р ѣ л ь.	чис.	дни	
1	Чт.	Гуго	26	Сб.	Иереміи (Л). Целіагія (К).
3	Сб.	Рихарда.	27	Вс.	( 3-е по Пятидесятн. (К).
4	Вс.	5-е Велик. Поста.			( 2-е по Троиць (Л).
6	Вт.	Сикста, Целестина.	29	Вт.	Ап. Петра и Павла.
7	Ср.	Гермина.			
10	Сб.	Фульберта (Л). Езекила (К).			<b>І ю л ь.</b>
11	Вс.	Вербное, Цвѣтное.			
13	Вт.	Юстина (Л).	2	Пт.	Посѣщеніе Дѣвы Маріи.
15	Чт.	Великій четвергъ.	4	Вс.	( 4-е по Пятидесятн. (К).
16	Пн.	Великая Пятница.			( 3-е по Троиць (Л).
17	Сб.	Великая Суббота.	5	Пн.	Ансельма (К).
18	Вс.	<b>ВОСКРЕСЕНІЕ ХР-ВО (ПАСХА).</b>	7	Ср.	Виллибальда.
20	Вт.	Виктора.	10	Сб.	7-ми мучен. братьевъ (К).
23	Пт.	Адальберта (Л). Георгія (К).	11	Вс.	( 5-е по Пятидесятн. (К).
25	Вс.	1-е по Пасхѣ.			( 4-е по Троиць (Л).
27	Вт.	Анастасія (К).	13	Вт.	Евгенія (Л). Маргариты (К).
29	Чт.	Петра (К)	14	Ср.	Бонавентуры.
30	Пт.	Калвста (Л). Екатерины Сіеу- ской (К).	15	Чт.	Раздѣленіе Апостол. (К).
			16	Пт.	Кармельской БМ. (К).
			17	Сб.	Алексія.
		<b>М а й.</b>	18	Вс.	( 6-е по Пятидесятн (К).
					( 5-е по Троиць (Л).
2	Вс.	2-е по Пасхѣ.	20	Вт.	Иліи пророка.
3	Пн.	Обрѣтеніе Креста Господня (К).	22	Чт.	Маріи Магдалны.
4	Вт.	Флоріана, Моники (К).	25	Вс.	( 7-е по Пятидесятн. (К).
6	Чт.	Іоанна Дімаскина.			( 6-е по Троиць (Л).
7	Пт.	Станислава (К)	26	Пн.	Анны матери Дѣвы Маріи.
8	Сб.	Станислава (Л). Мнх. арх. (К)	29	Чт.	Марты (К).
9	Вс.	3-е по Пасхѣ.	31	Сб.	Игнатія Лойолы (К) Германа (Л)
12	Ср.	Павкратія.			
13	Чт.	Серватія.			<b>А в г у с т ь.</b>
15	Сб.	Софіи.			
16	Вс.	4-е по Пасхѣ.	1	Вс.	8-е по Пят. (К). 7-е по Трои- ць (Л). Веригъ Ап. Петра.
21	Вт.	Константина и Елены	4	Ср.	Домника (К).
22	Сб.	Юліи,	5	Чт.	Свѣжнкой Бож. Мат. (К). Освальда.
23	Вс.	5-е по Пасхѣ.	6	Пт.	Преображеніе Господне.
24	Пн.	Іоанна.			( 9-е по Пятидесятн. (К).
27	Чт.	Вознесеніе.	8	Вс.	( 8-е по Троиць (Л).
30	Вс.	6-е по Пасхѣ.	10	Вт.	Лаврентія.
			12	Чт.	Ансельма (Л); Клары (К).
		<b>І ю н ь.</b>	13	Пт.	Ипполита Кассіана (К).
					( 10-е по Пятидесятн. (К). <sup>2</sup>
3	Чт.	Клотильды.	15	Вс.	( 9-е по Троиць (Л). Успеніе Бо- жией Матери.
5	Сб.	Боцифація	16	Пн.	Исаака (Л). Роха (К).
6	Вс.	<b>ПЯТИДЕСЯТНИЦА (К. А).</b>	18	Ср.	Елены (К) Емпліи (Л).
8	Вт.	Медарда.	20	Пт.	Іоакима, отца БМ. (К.) Вернарда
11	Пт.	Варнавы.	21	Сб.	Анастасія (К).
13	Вс.	( 1-е по Пятидесятн. (К).	22	Вс.	( 11-е по Пятидесятн. (К).
		( СВ. ТРОИЦЫ (Л).			( 10-е по Троиць (Л).
14	Пн.	Василія.	24	Вт.	Ап. Варооломея.
17	Чт.	Тѣла Христова (К).	26	Чт.	Самуила (Л).
18	Пт.	Сердца Іисуса (К).	28	Сб.	Августяна.
19	Сб.	Пафутія, Гервасія.			( 12-е по Пят. (К). 11-е по Трои- ць (Л). Усѣновеніе главы І. Пред- течи.
20	Вс.	( 2-е по Пятидесятн. (К).	29	Вс.	
		( 1-е по Троиць (Л).	30	Пн.	Клавдія (Л). Розы (К).
24	Чт.	Рождество Іоанна Крестителя.			



чис.	дни	Сентябрь.	чис.	дни	Ноябрь.
1	Ср.	Эгидія (К).	1	Пн.	Всѣхъ святыхъ.
3	Пт.	Бронислава, Изабеллы (К).	2	Вт.	(Викторица (Т). Поминовение всѣхъ (усопшихъ (К).
4	Сб.	Пды (Л). Розалин (К).	3	Ср.	Губерта (К).
5	Вс.	(13-е по Пятидесятн. (К) (12-е по Троицѣ (Л).	5	Пт.	Захарин (К).
8	Ср.	Рождество Дѣвы Маріи.	6	Сб.	Леонарда.
9	Чт.	Горгоніи (К). Бруно (Л).	7	Вс.	(22-е по Пятидесятн. (К). (21-е по Троицѣ (Т).
11	Сб.	Прота (К). Гергарда (Л).	8	Пн.	Готфидя (К).
12	Вс.	(14-е по Пятидесятн. (К). (13-е по Троицѣ (Л).	9	Вт.	Теодора (К).
14	Вт.	Воздвиженіе Креста Господня.	10	Ср.	Мартина Лютера (Т).
17	Пт.	Франциска (б). Ламберта.	11	Чт.	Мартина.
18	Сб.	Тита (Л). Рихарда (К).	14	Вс.	(23-е по Пятидесятн. (К). (22-е по Троицѣ (Л).
19	Вс.	(15-е по Пятидесятн. (К). (14-е по Троицѣ (Л).	17	Ср.	Гертруды (К).
21	Вт.	Ап. Матоея.	19	Пт.	Елизаветы.
22	Ср.	Морница.	21	Вс.	(24-е по Пятидес. (К). 23-е по (Троицѣ (Л). Введеніе во храмъ (Дѣвы Маріи.
24	Пт.	Зачатіе І. Предтечи.	22	Пн.	Ернестины (Л). Цециліи (К).
26	Вс.	(16-е по Пятидесятн. (К). (15-е по Троицѣ (Л).	23	Вт.	Климея.
28	Вт.	Венцеслава.	25	Чт.	Екатерины.
29	Ср.	Михаила Архангела.	26	Пт.	Коврада.
30	Чт.	І. роппа.	28	Вс.	1-й адвентъ.
		О к т я б р ь.	30	Вт.	Ап. Андрея.
1	Пт.	Ремигія.			Д е к а б р ь.
2	Сб.	Леодегара (К).	1	Ср.	Элигія.
3	Вс.	(17-е по Пятидесятн. (К). (16-е по Троицѣ (Л).	4	Сб.	Варвары (К).
4	Пт.	Франциска (К).	5	Вс.	2-й адвентъ.
7	Чт.	Августа, Марка (К).	6	Пн.	Николая.
9	Сб.	Діонисія (К).	7	Вт.	Амвросія (К).
10	Вс.	(18-е по Пятидесятн. (К). (17-е по Троицѣ (Л).	8	Ср.	Непорочное Зачатіе (К).
12	Вт.	Максиміліана (К).	9	Чт.	Леонарда (К). Бертольда (Л).
14	Чт.	Каликста.	12	Вс.	3-й адвентъ.
15	Пт.	Терезы, Гедвиги.	16	Чт.	Адельгейды.
16	Сб.	Галла.	17	Пт.	Лазаря (К).
17	Вс.	(19-е по Пятидесятн. (К). (18-е по Троицѣ (Л).	19	Вс.	4-й адвентъ.
19	Вт.	Луки.	20	Пт.	Авраама и Сарры (Л).
21	Чт.	Урсулы (К).	21	Вт.	Апостола Томы.
22	Пт.	Гедвиги (Л). Кордулы (К).	24	Пт.	Адама и Евы.
23	Сб.	Мартина, Праздникъ Реформациі (Л). Северина (К).	25	Сб.	<b>РОЖДЕСТВО ХРИСТОВО.</b>
24	Вс.	(20-е по Пятидесятн. (К). (19-е по Троицѣ (Л).	26	Вс.	По Рождествѣ. Стефана первосв. мучен. (К).
28	Чт.	Симона и Іуды ап-въ.	27	Пн.	Ап. и Ев. Іоанна
31	Вс.	(21-е по Пятидесятн. (К). (20-е по Троицѣ (Л).	28	Вт.	Мучениковъ младенцевъ.
			30	Чт.	Давида.
			31	Пт.	Сильвестра

# Армяно-Григоріанскій календарь на 1910 годъ.

## Январь.

1. Пт. Новый годъ. 3 день Рожд. поста. 2. Сб. Св. Василія Вел., Григорія Нисск., Сильвестра и Ефрема Сиряна 5. Вт. Канунъ Рожд. Хр. Навечеріе по литургіи. Сырній день. 6. Ср. **РОЖДЕСТВО** и **КРЕЩЕНІЕ ГОСПОДНЕ**. (Мясоедъ). 7. Чт. Поминовеніе усопшихъ. 13. Ср. Обрѣзаніе и наименованіе Господне. 14. Чт. Рожд. Иоанна Предтечи. 16. Сб. Петра патр., Власія еп., Авессалома архидіак. 17. Вс. 1-е *воскр. по Рожд. Хр.* 18. Пн. Св. пустыи. Антонія. 19. Вт. Ц. Θεодосія и отроковъ Ефесск. 21. Чт. Кяриака, Іулиты и муч. Георгія, Полиевкта и Григориса. 23. Сб. Патр. Аванасія и Кириллы. 24. Вс. 2-е *воскр. по Рожд. Хр.* 25. Пн. Вагана Гохтійск., Евгенія, Филиппа, Клавдія, Сергія, Апитона. 26. Вт. Трифона, Парсама, Онуфрія. 28. Чт. Евгенія, Макарія, Валерія, Кандита, Авала. 30. Сб. Св. Григорія Богосл. 31. Вс. 3-е *воскр. по Рожд. Христ.*

## Февраль.

1. Пн. Муч. Маккавеевыхъ, Етеазара, Соломовія и 7 сыновей. 2. Вт. 12-ти пр.: Осія, Амаса, Михея, Іонла, Авдія, Наума, Аввакума, Іоны, Софовія, Аггелъ, Захарія и Малахія. 4. Чт. Св. Софія и 3-хъ дочерей ея: Пястосія, Ельписія и Агапія. 6. Сб. Св. сыновей и внуковъ Григорія, просв. Арменіи: Аристакаса, Вртанеса. Іусика, Григориса и Данила. 7. Вс. 4-е *воскр. по Рожд. Хр.* *Заговѣніе поста Арачаворацъ* (до Птв.). 12. Пт. Память пр. Іоны. 13. Сб. Сергія военоды и Мартироса. 14. Вс. Срътеніе Господне. Симеона. 15. Пн. Св. военоды Атоміанцъ. 16. Вт. Св. муч. Сукіасьянцъ. 18. Чт. Воскіанцъ пресвит. 20. Сб. Св. Патр. Саака нарб. 21. Вс. 6-е *воскр. по Рожд. Хр.* 22. Пн. Марка еп., Піонія пресв., архид. Кирилла в Веніаміян, м. Абдильмесеха, Ормизда и Саіапа. 23. Вт. Пресвитеровъ Гевондіанцъ. 25. Чт. Св. военоды Бардаванцъ в 1036 муч., убіенныхъ въ великой войнѣ за вѣру. 27. Сб. Соборъ 150 св. отц. Константинопольскихъ. 28. Вс. *Заговѣніе Велик. поста до 17 апр.*

## Мартъ.

6. Сб. Θεодора Стратилата. 7. Вс. 1-е *оскр. Велик. поста.* 13. Сб. Кирилла, патр. Іерусал. Иоанна Одійск., Иоанна поротн., Григорія Татовскаго. 21. Вс. 3-е

*воскр. Велик. поста.* 27. Сб. 40 м. Севаст. 28. Вс. 4-е *воскр. Велик. поста.*

## Апрѣль.

3. Сб. Григорія, просвѣтит. Арменіи, память его страданій и вверженія въ ровъ. 4. Вс. 5-е *воскр. Велик. поста.* 6. Вт. Навечеріе. Предпразднество. 7. Ср. Благовѣщеніе Пресв. Богородицы. 10. Воскрешеніе Лазаря. (Навечеріе). 11. Вс. 6-е *воскр. Верѣное.* Входъ Іисуса Христа въ Іерусалимъ. 12. Пн. (память міроздавія). 13. Вт. (память о 10 дѣвахъ). 14. Ср. (память гбѣли Содомы). 15. Чт. Праздн. Св. Причастія, память уновенія ногъ и Тайной Вечери. 16. Пт. Память страданія, распятія и погребенія І. Хр. (Навечеріе). 17. Сб. Навечеріе Пасхи, литургія Сырній день. 18. Вс. **ПАСХА ХРИСТОВА.** *Мясоедъ до Вознесенія.* 19. Пн. Поминовеніе усопшихъ. 24. Сб. Усѣиновеніе главы Иоанна Предтечи. 25. Вс. 2-е *воскр. по Пасхѣ.* Память уѣров. ап. Θомы.

## Май.

2. Вс. 3-е *воскр. по Пасхѣ.* *Всѣхъ Церквей.* 9. Вс. 4-е *воскр. по Пасхѣ.* Красное. 16. Вс. 5-е *воскр. по Пасхѣ.* Явленіе св. Креста въ Іерусалимѣ. 23. Вс. 6-е *воскр. по Пасхѣ.* 27. Чт. Вознесеніе Господне. 28. Пт. *Начало постовъ по сред. и пятн.* 30. 7-е *воскр. по Пасхѣ.* 2-е *Цвѣтносное.*

## Іюнь.

5. Сб. Навечеріе (Нахатонакъ). 6. Вс. Сошествіе Св. Духа. *Заговѣніе на Пятнъ постъ* (до 12-го). 13. Вс. 1-е *воскр. по Пятнѣ.* Память прр. Іззія. 14. Пн. Вмч. Рипсиміи и дружины ея. 15. Вт. Вмч. Гаяны и дружины ея. 17. Чт. Св. Иоанна Предтечи. и Аонвогена еп. 18. Пт. Навечеріе (Нахатонакъ). 19. Сб. Извлеченіе изъ рва вмч. Григорія, просвѣтителя Арменіи. 20. Вс. 2-е *воскр. по Пятнѣ.* Праздникъ храма Θчміадзнискаго. 21. Пн. Младенцевъ, убіен. въ Внолземѣ; муч.: Анакія, Мокія и Кодрата. 22. Вт. Свв. дѣвъ Ниши и Маніи. 24. Чт. Князей Саака и Іосифа, муч. Сергія и Вакха. 26. Сб. Нерсеса Вел., патр. Арм., и Хада еп. 27. Вс. 3-е *воскр. по Пятнѣ.* *Заговѣніе на постъ св. Григорія, просвѣт. Арменіи* (до 3 іл.). 28. Пн. Еуифанія Кипр., Вавилы еп. и 3 учени. его. 29. Вт. Ц. Константина и матерп его Елены.

## І ю л ь.

1. Чт. Θεодота Галат., Θυλαея и 7 дѣвъ, избіенныхъ въ Анкрія. 3. Сб. Обрѣтеніе мощей Григорія, просвѣт. Авменія. 4. Вс. 4-е воскр. по Пятид. (Браки разрѣша.). 5. Пн. Антонина, Θεοφιλα, Анникты и Фотина. 6. Вт. Пр. Давида и 3-хъ отроковъ. 8. Чт. Переводчик. Библия Саака и Месроба. 10. Сб. Ц. Трдата и жены его Ашхены. 11. Вс. 5-е воскр. по Пятид. Обрѣтеніе ризы Богородицы. (Браки разрѣш.). 12. Пн. Каллистрата и Лонгина пресв. 13. Вт. Св. пр. Захарія. 15. Чт. Св. пр. Елисея. 17. Сб. 12 апостоловъ и Павла 13-го. 18. Вс. 6-е воскр. по Пятид. Заговѣніе на Преображенск. постъ (до 24-го). 24. Сб. Память Ветхозавѣтн. Кнвота и Новозавѣтн. церкнн. (Сырн. день). 25. Вс. Преображеніе Господне. 26. Пн. Помнновеніе усопшихъ. 29. Чт. Пр. Исаія. 30. Пт. Навечеріе. 31. Сб. Ап. Арз. Θаддея и дѣвы Саудухты.

## А в г у с т ь.

1. Вс. 2-е воскр. по Преображеніи. 2. Пн. Кипріяна еп. 45 муч. и дѣвъ: Густины, Евонміи и Христины. 3. Вт. Авногена еп., 10 уч. и 5 муч. 5. Чт. Праотц.: Адама, Авеля, Сява, Еноса, Еноха, Ноя, Мельхиседека, Авраама, Исаака, Іакова, Іосифа, Моисея, Аарона, Елеазара, Іисуса, Самуила, Самсона, Іевоая, Варака, Гедсона и проч. св. отц. 7. Сб. Соборъ 200 отцовъ Ефесскихъ. 8. Вс. 3-е воскр. по Преображеніи. Заговѣніе на Успенскій постъ. 14. Сб. Озарѣніе Эчміадзина. Сырннй день. 15. Вс. Успеніе Богородицы. Освященіе винограда. 16. Чт. Пн. Помнновеніе усопшихъ. 22. Вс. 2-е воскр. по Успеніи. 24. Вт. Іоакима и Анны и женъ-мироносицъ. 26. Чт. пр. Іеремія. 28. Сб. Ап.: Θомы, Іакова и Симеона. 29. Вс. 3-е воскр. по Успеніи. Обрѣтеніе пояса Б-цы. (Браки разрѣшаются). 30. Пн. Стефана Ульійск., Гоарннн, Цамидесія, Тихика и Ратика. 31. Вт. Пр. Іезекіила, Іездры и Захарія, отца Іоанна Крестителя.

## С е н т я б р ь.

2. Чт. Іоанна Предтечи и прав. Іова. 4. Сб. Отц. 3-го Вселен. (Никейскаго) собора. 5. Вс. 4-е воскр. по Успеніи. Заговѣніе на Воздвиженскій постъ (до 11-го). 8. Ср. Рождество Пресвятыя Богородицы. 11. Сб. Праздн. св. церкви. (Сырннй день). 12. Вс. Воздвиженіе Креста Господня. 13. Пн. Помнновеніе усопшихъ. 19. Вс. 2-е воскр. по Воздвиженіи. Заговѣніе на постъ завленія Креста Господня на горѣ Варакѣ. 0. Пн. муч. Мамаса, Филктымона, Си-

меона столпника. 21. Вт. дѣвъ: Февронія, Маріанны и Оусанна. 23. Чт. Патр. Варламія, Аифимія и Иринея. 25. Сб. Георгия Побѣдоносца, Адокта и Романа сладкопѣвца. 26. Вс. 3-е воскр. по Воздвиженіи. Явленіе Креста на горѣ Варакѣ. (Браки разрѣш.). 27. Пн. Давида Дннійск., Евламія и Елламнн. 28. Вт. Евстаоія, Θεопнстія, Ермонія и Нектарины. 30. Чт. Кн. Саака и Амазаспа.

## О к т я б р ь.

2. Сб. Соборъ 72 учениковъ Христовыхъ. 3. Вс. 4-е воскр. по Воздвиженіи. (Браки разрѣш.). 4. Пн. Патр. Фокія и ап. Иринея. 5. Вт. Дѣвъ: Θ-кны, Варвары и Целагія. 7. Чт. Цѣл. Пантелеймона, Ермолая и Еввраксіа. 9. Сб. Отц.: Месроба, Епшея, Моисея, Давида, Григорія и Нерсеса. 10. Вс. 5-е воскр. по Воздвиженіи. (Браки разрѣш.). 11. Пн. Обрѣтеніе мощ. св. Григориса, патр. Албанск., св. отц.: Татула, Вароса, Тумаса, Автоіи, Кронида и 7 пустын., убіен. въ мон. Пниакнннвъ. 12. Вт. Ап.: Ананія, Варнавы, Сплы, Матѣя, Филиппа, Іоанна и Силуана. 14. Чт. Діоннсія ареопага и ап.: Тимооел, Тата. 16. Сб. Еванг.: Матѣя, Марка, Луки, Іоанна. 17. Вс. 6-е воскр. по Воздвиженіи. (Браки разрѣш.). 18. Пн. Лонгина сотника, Іосифа Аримаѣ., Іосифа богоотца, Лазаря и сестерь его Марѣи и Марія. 19. Вт. Θεодота, Зенона, Макарія и Ромила. 21. Чт. Муч.: Харитона, Артемія, Христофора, Калиники и Аклины. 23. Сб. 12 учителей церкви: Рефеоса, Діоннсія, Сильвестра, Аонасіа, Кирилла, Ефрема, Сирна, Василія Кесарійск., Григорія Нисск., Григорія Богосл., Епифанія Кипрек., Іоанна Златоуст. и Кирилла Александрійск. 24. Вс. 7-е воскр. по Воздвиженіи. Обрѣтеніе св. Креста. (Браки разрѣш.). 25. Пн. Анастасія, Вароса, Θεодорита. 26. Вт. Муч. Иперихіановыхъ. 28. Чт. Св. муч. Северіана и Вавилы старца. 30. Сб. Іоанна Златоуста. 31. Вс. 8-е воскр. по Воздвиженіи.

## Н о я б р ь.

1. Пн. Св. Стефана, пресвитеровъ, архидіаконовъ и всѣхъ прихожанъ. 2. Вт. Свн.: Акипсима еп., Іосифа пресв., Аифила архидіак. и муч. Платона. 4. Чт. Свн. патр.: Митрофана, Александра, Паула, св. Маркіана и Мартирія. 6. Сб. Св. Михаила и Гавріила и всѣхъ небеси. силъ. 7. Вс. 9-е воскр. по Воздвиженіи. 8. Пн. Мелита, патр. антіох., Маны еп., Бура пресв., Пнпа діак. 9. Вт. Муч. Димитрія и Василиска пресв. 11. Чт. Гурія, Самона, Авива архид., Романа затвори., Манука,

Исихія. 13. Сб. Ап.: Андрея и Филиппа. 14. Вс. 10-е *воскр. по Воздвиженіи. Заговніе*. 15. Пн. Андрея воина и лагер. его, Калиника и Дометія. 16. Вт. Адриана и жены его Наталіи, муч. Θεодора и Елефтіера. 18. Чт. Св. Авраама и Хорена и цѣлит. безсребр. Космы и Даміана, Вэгдана. 20. Сб. Всѣхъ святыхъ Ветх. и Нов. заѣта, вѣдом. и невѣдом. 21. Вс. 11-е *воскр.* Введеніе во храмъ Пресв. Богородицы. (Постн. день). 27. Сб. Св. Григорія чудотв. и еписк. Николая и Мирона. 28. Вс. 1-е *воскр. по посту Пснакацѣ*. 29. Пн. Индисы и Домны, Глпкерія пресв. и 20 муч., въ Никодиміи сож. 30. Вт. Св. Лукіана пресв., Тараха, Прова, Андроника, Описима и др. уч. ап. Павла.

### Д е к а б р ь.

2. Чт. Св. Климента патр. и Вагарата Тавроменійск. 4. Сб. Св. ап. и первыхъ просвѣт. Арменіи Фаддея и Варфоломея. 5. Вс. 2-е *воскр. по посту Пснакацѣ*. 6. Пн. Св. Генуарія еп., Меркурія воина

и Θεмвостоклея. 7. Вт. Св. отп. египц.: Павла, Пола, Макарія Евагрія, Іоанна Кущ., Іоанна малоросл., Нила, Арсена, Сисана, Данила, Серапіона, Макарія, Симеона. 9. Чт. Зачатіе Пресв. Дѣвы Маріи. 11. Сб. Николая Смир. чудотвор. 12. Вс. 3-е *воскр. Заговніе на постѣ Іакова*. 13. Пн. Мины, Гермогена, Евграфа, Іоанна и Алексія чел. Божія. 14. Вт. Кориндія сотника, Симеона, сродн. Господня, Полпнарпа еп. и муч. на Востокѣ. 16. Чт. Евстратія, Авксентія, Евгенія, Ореста, и Мардарія. 18. Сб. Св. Іакова всвб., Маруфія пуст. и Мелетія еп. 19. Вс. 4-е *воскр. по посту Пснакацѣ*. 20. Пн. Патр. Игнатія Богоносца, Аддея и еп. Маруфа, Θεономпа еп., Θεона муч. и 4 воиновъ: Васса, Евсевія, Евтихія и Василица. 21. Вт. Св. Авгарія, царя армянск. 23. Чт. Давидъ пр. и Іакова апост. 25. Сб. Св. Стефана первомуч. 26. Вс. 5-е *воскр. по посту Пснакацѣ*. Навечерію предпр. 27. Пн. Свв. ап. Петра и Павла. Навечерію предпр. 28. Вт. Св. Іакова апост. и Іоанна евангел. 29. Ср. *Заговніени Рождественскій постѣ*.

Магометанскій календарь на 1910 г., по-магометански на  
1328—1329 г. Гиджръ.

(Эмиграція изъ Мекки въ Медину Магомета).

Название дней по-магометански:	Числ. лунн. мѣсяцъ.	Название луны по-магометански и означеніе праздниковъ магометанскихъ. Начало 1328 года по эрѣ Гиджръ (Мухррамъ 1-й м. 31 декабря 1909 г.)	Название дней по-русски.	Число.	Мѣсяцы по-русски
Шенбя	10	День Мухррама празд. „Ашюра“ въ честь милости Божіей (10 прор по сунниту, а по толку шитовъ „Матямъ“, д. траура по убіеніи Хасана и Хуссейна, внуковъ пророка Магомета).	Суббота	9	Января 1910 г.
Шенбя	1	Сафаръ (2-й мѣсяць 29 дней).	Суббота	30	Января
Якъ-Шенбя	1	Рабигуль Эвель (3-й мѣсяць 30 д.)	Воскрес.	28	Февраля
Ляндже-Шенбя	12	Д. празд. „Мавлюде-Нияби“, въ честь рожд. Магомета прор.	Четверг.	11	Марта
Сегъ-Шенбя	1	Рабигуль-Ахиръ (4-й мѣсяць 29 д.)	Вторник.	30	„
Чааръ-Шенбя	1	Джемадуль-Эвель (5-й мѣс. 30 д.)	Среда	28	Апрѣля
Джумга	1	Джемадуль-Ахиръ (6-й мѣс. 29 д.)	Пятница	26	Мая
Шенбя	1	Раджабъ (7-й мѣсяць 30 дней).	Суббота	28	Юня
Пяндже Шенбя	27	Д. празд. (Возн. Магом. прр. на небо).	Четверг.	26	Юля
Ду-Шенбя	1	Шаабавъ (8-й мѣсяць 29 дней).	Понедѣл.	22	„
Ду-Шенбя	15	Д. празд. (Бараатъ, т. е. предопред.)	Понедѣл.	26	Августа
Сегъ-Шенбя	1	Рамазанъ (9-й мѣсяць 30 дней, постъ въ честь признаковъ откровенія Божія Магомету прор.)	Вторник.	9	„
Якъ-Шенбя	27	Д. празд. (Явмуль-Кадръ и кануна сего, т. е. ночь на 27-й Лайлятъ-Кадръ“, ночь могущества, въ честь окончат. откр. Божія прор. Магомету, въ 40 г. его рожд. на горѣ Хпра, въ Меккѣ, послѣ заката солнца, 600 года).	Воскрес.	24	Сентября
Чааръ Шенбя	29	Д. празд. „Арафа“ кануны Айди-фитра.	Среда	19	„
Пяндже-Шенбя	1	Шеваль (10-й мѣсяць 29 дней), съ 1-го по 3-е.	Четверг.	22	„
Джумга	2	Праздн. „Айди-фитръ“, въ честь торжественно призывать народа къ вѣрѣ Ислама.	Пятница	23	„
Шенбя	3		Суббота	24	„
Джумга	1	Зуль-Кааде (11-й мѣсяць 30 дней).	Пятница	25	„

Названіе дней по-магометански	Чис. лунн. мѣсяца.	Названіе лунн. по-магометански и означеніе праздниковъ магометанскихъ. Начало 1328 года по эрѣ Гиджрь (Мухррамъ 1-й м 31 декабря 1909 г.).	Названіе дней по-русски	Числа.	Мѣсяцы по-русски
Якъ-Шенбя	1	Зуль Хиджа (12-й мѣсяць 30 дней)	Воскрес.	21	Ноября
Ду-Шенбя	9	Д. празд. „Арафа“ въ честь соединенія Адама съ Евой на землѣ по изгнаніи ихъ.	Понедѣл.	29	„
Сегъ-Шенбя	10	Д. празд. „Айди Курбанъ“, въ честь жертвоприношенія прор. Авраамомъ сына своего Измаила, въ эти дни соверш. торжеств. молебствія въ г. Меккѣ вокругъ больш. мечети Каабы (совер. это мусульм., получ. титулъ „хаджи“); всѣ мусульм. долж. приносить въ жертву барана, мясо, котор. идетъ бѣднымъ. Новый годъ по эрѣ Гиджрь 1329 г.	Вторник.	30	Ноября
Чааръ-Шенбя	11		Среда	1	Декабря
Пяндже-Шенбя	12		Четверг.	2	„
Сегъ-Шенбя	1	Мухаррамъ (1-й мѣсяць 30 дней).	Вторник.	21	„
Пяндже-Шенбя	10	Д. празд. „Ашура“, въ честь милости Божіей (10 прор. по сунниту, а по толку шиитовъ „Матямъ“, д. траура по убіеніи Хасана и Хусейна, внуковъ прор. Магомета.	Четверг.	30	„

Еврейскій календарь на 1910 годъ, по-еврейски на 5670—5671 годъ.

Русское счисленіе.		ЕВРЕЙСКОЕ СЧИСЛЕНІЕ.			
Мѣсяцы	Ч.	Дн.	Мѣсяцы	Ч.	Праздники и посты
Январь	1	Пт.	Швотъ (30 д.)	4	
"	12	Вт.	"	15	Хамшо Оссоръ бншвотъ.
"	27	Ср.	"	30	1-й день новомѣсячія Адоръ I.
"	28	Чт.	Адоръ I (30 д.)	1	2-й день новомѣсячія Адоръ I.
Февраль	26	Пт.	"	30	1-й день новомѣсячія Адоръ II
"	27	Сб.	Адоръ II (29 д.)	1	2-й день новомѣсячія Адоръ II.
Мартъ	11	Чт.	"	13	Постъ Эсаври.
"	12	Пт.	"	14	Нуримъ, прибавленіе отъ Амана.
"	13	Сб.	"	15	Шушавъ Нуримъ.
"	28	Вс.	Ниссонъ (30 д.)	1	Новомѣсячіе Ниссонъ.
Апрѣль	11	Вс.	"	15	* 1-й день Пасхи.
"	12	Пн.	"	16	* 2-й день Пасхи; начинаютъ считать Оймеръ.
"	7	Сб.	"	21	* 7-й день Пасхи.
"	18	Вс.	"	22	* 8-й Пасхи.
"	26	Пн.	"	30	1-й день новомѣсячія Ипоръ.
"	27	Вт.	Ипоръ (29 д.)	1	2-й день новомѣсячія Ипоръ.
Май	14	Пт.	"	18	Лагъ Веоймеръ, 33-й день считанія Оймера.
"	26	Ср.	Сивонъ (30 д.)	1	Новомѣсячіе Сивонъ.
"	31	Пн.	"	6	* 1-й день Пятидесятницы.
Июнь	1	Вт.	"	7	* 2-й день Пятидесятницы.
"	24	Чт.	"	30	1-й день новомѣсячія Тамузъ.
"	25	Пт.	Тамузъ (29 д.)	1	2-й день новомѣсячія Тамузъ.
Июль	11	Вс.	"	17	Шиво-Оссоръ Бетамузъ, постъ разрушенія Иерусалима.
"	24	Сб.	Овъ (30 дней).	1	Новомѣсячіе Овъ.
Августъ	1	Вс.	"	9	Тяше беовъ, постъ разрушенія храма.
"	7	Сб.	"	15	Хамшо Оссоръ беовъ.
"	22	Вс.	"	30	1-й день новомѣсячія Элулъ.
"	23	Пн.	Элулъ (29 д.)	1	2-й день новомѣсячія Элулъ.
Сентябрь	21	Вт.	Тшри (30 д.)	1	* 1-й день Ройшъ-Гашоно; Новый годъ (5671).
"	22	Ср.	"	2	* 2-й день Ройшъ-Гашоно.
"	23	Чт.	"	3	Постъ убіенія Гедалія.
"	30	Чт.	"	10	* Гоймъ-Кипуръ, день прощенія, строгій постъ.
Октябрь	5	Вт.	"	15	* 1-й день Суккойсъ—Кущей.
"	6	Ср.	"	16	* 2-й день Суккойсъ—Кущей.
"	11	Пн.	"	21	Гашоно-Раббо, великій день Гашано.
"	12	Вт.	"	22	* Шмини Ацересд.
"	13	Ср.	"	23	* (Симхасъ) Симхасъ-Тойро.
"	20	Ср.	"	30	1-й день новомѣсячія Хешвонъ.
"	21	Чт.	Хешвонъ (29 д.)	1	2-й день новомѣсячія Хешвонъ.
Ноябрь	19	Пт.	Кислейвъ (30 д.)	1	Новомѣсячіе Кислейвъ.
Декабрь	13	Пн.	"	25	1-й день 8-дневнаго праздника Хануко-Маккавевъ.
"	18	Сб.	"	30	1-й день новомѣсячія Тейвейсъ.
"	19	Вс.	Тейвейсъ (29 д.)	1	2-й день новомѣсячія Тейвейсъ.
"	28	Вт.	"	10	Ассоро бетейвейсъ, постъ осады Иерусалима.
"	31	Пт.	"	13	

Большіе праздники отмѣчены звѣздочкой (\*).

## Ярмарки Харьковской губерніи.

### г. Харьковъ.

Крещенская съ 7 янв. по 1 февр.; Проводская въ теч. Оозинной нед. и нед. жень Муромосницъ; Троицкая съ 1 по 17 июня; Успенская съ 16 августа по 1 сент. и Покровская съ 1 по 26 октября.

### Ахтырскій уѣздъ

г. Ахтырка: Вседняз 3 д., 15 мар. 3 д., 7 мая 3 д., 6 ію. 3 д., 13 сеп.  $\frac{1}{2}$  д., и 28 окт. 3 д., с. Боромли: Проводская 2 д., 27 ію. 4 д., 24 сев. 4 д. и 4 дек. 4 д., с. Бѣлка: на Троицу 1 д. и 18 дек. 4 д., с. Бранцовка: на Вознесение 2 д., 14 и 15 окт. 2 д., Верхоожки: на 3-й день св. Троицы 1 д. и 22 окт. 1 д., Деревки: 20 окт. 1 д., Жигайловка: 2 фев. 1 д., въ Вербное Воскресение 1 д., на третій день св. Троицы 1 д. и 1 сент. 1 д., Кириковка: 1 янв. 2 д., 24 мар. 2 д., 14 авг. 2 д. и 1 нояб. 2 д., Котельва: 1 янв. 2 д. въ среду 1-й недѣли вел. поста 2 д., 24 мар. 2 д., на 2-й день Троицы 2 д. и 7 сент. 2 д., Краснополье: 1 мар. 2 д., 8 мая 2 д., 5 авг. 2 д., 7 нояб. 2 д. и 27 дек. 2 д., Луцнице: 9 окт. 1 д., Печины: въ недѣлю всехъ Святыхъ 1 д., Пожня: 1 янв. 1 д., на Вознесение 1 д. и 1 окт. 1 д., Покровское: 30 янв. 1 д., 23 апр. 1 д., 8 ію. 1 д., 25 сев. 1 д. и 12 дек. 1 д., Пункарное: Проводская 1 д., 20 іюня 1 д., 29 авг. 1 д. и 1 окт. 1 д., Расное: на Вербное Воскресение 1 д., 8 сентября 1 д., на 2-й день св. Троицы 1 д., 6 декаб. 1 д., Самогосенка: 16 мар. 3 д., 24 ію. 1 д., и 1 окт. 1 д., Славгородъ: 6 января 1 д., на Масленой 1 д., 22 апр. 2 д., 24 ію. 1 д., 1 авгус. 2 д. и 21 ноябр. 1 д., Тростянецъ: 30 янв. 1 д., наканунѣ преполовенія 2 д., 19 іюля 2 д., 30 сентября 2 д., Угрюды: 30 авг. 1 д., Хухра: 9 мар. 1 д., 20, 21 мая 2 д., 15 ав. 1 д. и 21 ноября 1.

### Богодуховскій уѣздъ

Въ г. Богодуховѣ: Маслиная д., Вознесенская 3 д., Пальиная 3 д., Михайловская 3 д., Устькиовенская 3 д., Трехъ-Святительская 30 янв. 3 д., Аностапа Фомы 6 октября 3 д. Въ селѣ Станомъ: Алексѣевская 15, 16 или 17 марта 3 д., Константино-Еленовская 20, 21 и 22 мая 3 д., Маккавѣевская 1 августа 1 д., Евстафѣевская 18, 19, 20 сентября 3 д., Спиридовская 10, 11 и 12 дек. 3 д. Въ селѣ Лютовкѣ: Іоанна-Крестителя 5, 6 и 7 января 3 д., 40 мучениковъ 7—9 марта 3 д., Георгіевская 21—23 апрѣля 3 д. Іоанна-Предтеченская 22—24 іюня 3 д., Воздвиженская 12—14 сент. 3 д., Въ сл. Большой-Писаревкѣ: Масленская въ пятницу и субботу нестрой предъ наступленіемъ сырной нед. 2 д., Преполовенская 10 д., Петро-Павловская 29 іюня 2 д., Рождество-Богородицкая 8 сентября 2 д., Дмитріевская 26 октября 2 д., Аино-Зачатѣевская 9 декабря 3 д. Въ селѣ Вольномъ: Десяти-Пятницкая 1 д., Успенская 15 августа 1 д. Въ селѣ Ямноу: Антошѣевская 17 января 1 д., Митрофанѣевская 23 ноябра 1 д., 40 мучениковъ 9 марта 1 д., Покровская 1 октября 1 д. Въ селѣ Тарасовкѣ: Пантелеймоновская 27 іюля 1 д., Трехъ-Святительская 28, 29, 30 января 3 д., Константино-Еленовская 19, 20, 21 мая 3 д., Іоанно Богославская 24, 25, 26-сент. 3 д. Въ с. Поповкѣ: Троицкая 1 д., Лукниская 18 октября 1 д. Въ с. Новой-Рябинѣ: Воздвиженская 14 сентября 2 д., Никольская 2 д. Въ с. Кульвахѣ: Антошѣево-Феодосійская 2 мая 2 д. Въ с. Яблонномъ: Срѣтенская 2 февраля 1 д., Георгіевская 23 апрѣля 1 д., Іоанно-Богословская 26 сент. 1 д. Въ с. Матвѣевкѣ: Сав., винская 20 марта 2 д. Въ с. Полково-Никитовкѣ: Сыропустная Воскресенье 1 д., Проводская 3 д., Успенская 15 августа 1 д., Козьмо-Демьяновская 1 ноябра 1 д. Въ с. Козѣвкѣ: Алексѣевская 17 марта 2 д., Троицкая въ день Сошествія Святаго Духа 2 д., Преображенская 2 д., Аино-Зачатѣевская 9 дек. 2 д., Дмитріевская (октября) 3 д. Въ д. Гутахъ: Евстафѣевская 20 сент. 1 д. Въ с. Пархомовкѣ: Преполовенская 2 д., Въ 1 день Масленницы 3 д. Въ с. Канзуновкѣ: Рождество Іоанно-Пред-



течен. 1 д., Кресто-Воздвиженская 14 сент., 1 мая 3 д., въ г. Краснокутскѣ: Георгиевская 3 апрѣля 2 д., Петро-Павловская 29 юни 2 д., Симеоновская 1 сент. 2 д., Введенская 21 ноября 2 д., съ 22 октября 3 д., въ Недѣлю Всѣхъ Святыхъ 3 д., въ с. Колонтаевкѣ: Крещенская 6 января 2 д., Воскресенская съ 1 дня Свѣтлаго Праздника 3 д., Макавѣвская 1 августа 2 д., въ вятницу и Субботу второй недѣли Великаго поста 2 д., Косьма-Демьяновская 2 д., въ с. Рублевкѣ: На второй недѣли Великаго поста 4 д., въ день Святой Троицы 2 д., Успенская 15 августа 3 д., Михайловская 8 ноября 3 д., съ 6 дек. 2 д., на проводы Св. Пасхи 2 д., въ с. Константиновкѣ: Срѣтенская 2 февр. 2 д., Константино-Еленовская 21 мая 2 д., въ с. Мурафѣ: Никольская 9 мая 2 д., Покровская 1 окт. 2 д. Никольская 6 дек. 2 д., въ с. Мирномъ: 40 мучениковъ 9 марта 2 д., Онуфриевская 11—12 юни 2 д. Въ с. Хрущевоникитовкѣ: Георгиевская 23 апрѣля 3 д., съ 25 мая 3 д., съ 15 мая 3 д. Въ с. Филанковомъ: Въ день Казанской Божіей Матери 19—22 окт. 4 д., 1 мая 3 д. На всеѣдной недѣлѣ: Рождества, маслца съ понедѣльникъ, вторникъ и среду 3 д., Усѣкиненская 27—29 авг. 3 д. На первой недѣлѣ Велик. поста вятница, суббота и воскресенье 3 д. Въ с. Любовкѣ: Въ среду на крестопоклонной недѣлѣ Великаго поста 1 д., 2 мая 1 д., въ поминальную Дмитріевскую субботу 1 д., въ с. Старой-Рабинкѣ: На недѣли Святой Троицы вторникъ, среда и четвергъ 3 д., въ с. Качаловкѣ: На ватой недѣли Великаго поста: суббота и воскресенье 2 д., 12 и 13 ноября 3 д., въ с. Бригадировкѣ: Съ понедѣльника Сырной нед. 3 д., съ 30 юни по 2 юли 3 д., въ с. Крысинѣ: 11 мая 1 д., 21 сент. 1 д. Село Городное: 25, 26, 27 сент. 3 д., Кирилло-Меодіевская 11—13 мая 3 д. Село Павловка: Съ 11 по 13 марта 3 д. Село Вадоккое: въ недѣлю Всѣхъ Святыхъ 3 д., Иоанно-Златоустовская 13 ноября 3 д., съ 25 янв. (Григорія Богослова) 3 д. Село Кручины: понедѣльникъ, вторникъ и среда Пасхальной седмицы 3 д., Дмитріевская 24—26 окт. 3 д.

### Валковскій уѣздъ.

г. Валки: 2 февр. 3 д., 25 марта 3 д., 9 мая 3 д., 5 авг. 3 д., 14 сент. 3 д., и 6 дек. 3 д., с. Новая-Водолага: на 4 нед. Великаго поста 3 д., на Вознесение Господне 3 д., 18 юли 3 д. и 8 ноября 3 д. Коломакъ: на Сырной недѣлѣ 3 д., на сем. праздника св. Воскресенія 3 д., 22 юни 3 д., 18 сент. 3 д. и 9 дек. 3 д., Перекопъ: 9 марта 1 д., въ день Преноловенія 1 д., въ день св. Троицы 1 д. и 8 ноября 1 д., Высокополье: 15 янв. 3 д., 17 марта 2 д., 2 мая скотская 3 д., 12 юни 3 д. и 5 авг. 2 д. Ковини: 29 января 2 д., 8 сент. 1 д. и 20 ноября 2 д. Огульцы: 1 марта 1 д., 24 апр. 1 д., 28 юни 2 д. и 1 окт. 3 д. Мишковка: по 2 Воскресеніе Великаго поста 2 д., 23 апр. 2 д. и 21 ноября 1 д. Калениково: 6 янв. 3 д., 21 апр. 3 д. и 29 сентября 3 д., Сибжковъ: 1 янв. 1 д., въ вятницу и субботу Пасхальной недѣли 2 д., въ день Преноловенія 1 д., 1 авг. 1 д., 1 сент. 1 д. и 26 окт. 1 д., Старый-Мерчикъ: 6-го янв. 1 д. Новый-Мерчикъ: 21 мая 2 д. и 26 сент. 2 д. Люботинъ: въ вербное Восресеніе 2 д., 1 сент. 1 д., Никольско-Камышевская: на 5 нед. Великаго поста 2 д., 15 мая 1 д., 15 авг. 1 д., 28 сент. 1 д. и 23 ноября 1. Михайловка: 1 окт. 1 д. и 27 дек. 2 д. Сидоренково: 13 авг. 1 д. и 1 ноября 1 д., Алексѣевка: 1 мая 1 д. Караванъ: 17 янв. 3 д., 1 мая 3 д. и 13 ноября 3 д., Станичное: на 2 нед. по Пасхѣ 2 д. и 12 дек. 2 д., Старая-Водолага: 1 окт. скотская 3 д. и Новоселовка: въ недѣлю жень-мироносицъ 3 д. и 26 сент. 3 д.

### Волчанскій уѣздъ.

г. Волчанскѣ: Златоустовская 27 янв. 1 д., сорока-мучен. 9 марта 1 д., Святская на 4 день св. Пасхи 1 д., Маріи Магдалины 24 юли 1 д., Михайловская 6 сент. 1 д., Параскеевская 14 окт. 3 д., и Анновская 9 дек. 1 д. сл. Николаевка 1-я: Вербная въ вербное воскресенье 1 д., Святковская на Троицкихъ свиткахъ 1 д., Николаевская 9 мая 1 д., Пантелеймоновская 27 юли 1 д., Усѣкиненская 29 авг. 1 д., Причистая 8 сент. 1 д., Ивановская 23 сент. 1 д., Михайловская 8 ноября 1 д. и Андреевская 30 ноября. сел. Варваровка: Ильинская 20 юли 1 д. и Варваринская 4 дек. 1 д., сл. Шинчатое: Николаевская 7 мая 1 д., Ильинская 20 юли 1 д. и Варваринская 4 дек. 1 д., сл. Козника: Масленская на сырной недѣлѣ 1 д., Вознесенская въ день Вознесенія 1 д. и Казанская 8 юли 1 д., сел. Рубленое: Покровская 1 окт. 1 д., сл. Николаевка: 2-я Успенская 15 авг. 1 д., Покровская 1 окт. 1 д., Крестопоклонная на

середокр. нед. велик. поста 3 д. и Красногорская въ Оомнио воскр. 1 д., сл. Котокка: Трехъ святителей 30 ян. 1 д. Кирилло-Мифодіевская 11 мая 1 д. и Казанская съ 22 по 25 сент. 3 д., сл. Печенѣги: Вседненская на вседн. нед. рожд. мѣс. 2 д., Проводская въ Оомнио воскр. 2 д., Вознесенская въ день Вознесенія 2 д. Преображенская 5 и 6 авг. 2 д., Параскеевская 27 и 28 окт. 2 д. и Спиридонская 11 и 12 дек. 2 д. сл. Артемьевка: Ивановская 24 іюня 1 д. сл. В.-Бурлукъ: 40 муч. 9 марта 1 д., Михайловская 8 нояб. 1 д. Николаевская 6 дек. 1 д., Правая среда Преполовене 1 д. Преображенская 6 авг. 1 д., Покровская 1 окт. 1 д., сл. Хатнее: Григорьевская 12 марта 2 д. Кирилло-Мифодіевская 13 мая 2 д. и Устьковенская 29 и 30 авг. 2 д. сл. С. Салтовъ: Евдокіевская 1 марта 1 д., Георгіевская 23 апр. 1 д., Прокофьевская 8 іюля 1 д., Пречистая 8 сент. 1 д. и Космо-Демьяновская 1 нояб. 1 д., сл. сРубежная: 1-я Новгородская 1 янв. 1 д., Вербная на 6 нед., велик. поста 1 д., Пльницкая 20 іюля 1 д. и Воздвиженская 14 сев. 1 д. сел. Графское: Евдокіевская 1 марта 1 д., Петро-Павловская 29 іюня 1 д., Макаевская 1 авг. 1 д., Устьковенская 29 авг. 1 д., и Введенская 21 нояб. 1 д., сл. Терновка: Алексѣевская 17 марта 1 д. Рождественская 28 дек. 1 д. и Трехъ Святителей 30 янв. 1 д. сл. Ново-Бурлукъ: 40 муч. 6 марта 2 д., Петро-Павловская 29 іюня 1 д., и Иоанно-Богословская 26 сент. 1 д., сел. Нижний-Бурлукъ: день Св. Духа на Троицу 1 д. и Семеновская 1 сент. 1 д. с. Василеенково: Марковская 29 марта 1 д., Александро-Невская 30 авг. 1 д. и Покровская 1 окт. 1 д., сл. Отрадное: сорока-мучен. 9 марта 1 д., Преполовенская подъ Преполовене 1 д. Митрофановская 4 іюня 1 д., и Митрофановская 23 нояб. 1 д. сл. Хотомля: Срѣтенская 2 февр. 1 д. Благовѣщенская 25 марта 1 д. Николаевская 1-я 9 мая 1 д., Елизеевская 14 іюня 1 д., Пантелеймоновская 27 іюля 1 д., Семеновская 1 сент. 1 д., Дмитріевская 26 окт. 1 д. и Николаевская 2-я 6 дек. 1 д., сл. Мартовка: Крещенская 8 янв. 1 д. Масленская въ четв. на масляной нед. 1 д., Алексѣевская 17 марта 1 д., Майская 1 мая 1 д., Пятницкая въ 9-ю пятницу по Пасхѣ 1 д. Макаевская 1 авг. 1 д., Акимо-Анновская 9 сент. 1 д. и Казанская 22 окт. 1 д., сл. Бѣлый Колодезь: Вседненская въ четв. на вседн. нед. 1 д., Евдокіевская 1 марта 1 д. Проводская въ Оомнио воскр. 1 д., Троицкая въ день Св. Духа 1 д., Софійевская 17 сент. 1 д. и Екатерининская 24 нояб. 1 д., сл. Петро-Павловка: Троицкая на 2-й день Св. Духа 1 д., Петро-Павловская 29 іюня 1 д., Лукинская 18 окт. 1 д. и Варваровская 4 дек. 1 д., сл. Валоховка: Благовѣщенская 25 марта 1 д. Пречистинская 8 сент. 1 д. и Михайловская 8 нояб. 1 д., сл. Ефремовка: Алексѣевская 17 марта 1 д., Ивановская 26 сент. 1. Малая Волчя: Петро-Павловская 29 іюня 2 д., Ивановка: Преображенская 6 авг. 2 д. и Фоминская 6 окт. 2 д., сл. Ольховатка: Алексѣевская 17 марта 3 д. Благовѣщенская 25 мар. 3 д., Вербная въ вербн. воскр. 1 д. Масленская на сырной нед. 1 д., Георгіевская 23 апр. 1 д. Оомниая на Оомниой нед. 1 д. 7-е воскр. послѣ Пасхи 1 д., Петро-Павловская 29 іюня 2 д., Троицкая за нед. до Троицы 1 д. Макаевская 1 авг. 1 д., Дмитріевская 21 сент. 1 д., Георгіевская 3 нояб. 1 д., Крещенская 6 янв. 1 д. и Ивановская 24 іюня 1 д. сел. Благодатное: Срѣтенская 2 февр. 1 д., Евдокіевская 1 мар. 1 д., Успенская 15 авг. 1 д., Воздвиженская 14 сент. 1 д., Митрофановская 23 нояб. 1 д. и Троицкая на Троицу 1 д.

### Зміевскій уѣздъ.

г. Зміевъ: Среда Преполовене 3 д. 29 іюня 3 д. 1 сент. 3 д. и 14 октяб. 3 д., Алексѣевка 17 мар. 3 д. 2 февр. 3 д. среда Преполовене 3 д. и 6 дек. 3 д. Бригадировка: на 4 день Пасхи 2 д. 8 іюля 2 д. и 26 сент. 2 д., Высочиньовка: 25 мар. 2 д. Зарожая: 30 авг. 2 д., Моспановка: 23 апр. и 26 нояб. 3 д., Граково: 22 окт. 1 д. Лимагъ: на 2-й день Пасхи 2 д. 8 іюля 2 д. 1 окт. 2 д. 1 нояб. 2 д., Черкасскій-Бишингъ: воскр. на Троицу 1 д. и 15 авг. 1 д., Балаклея: воскр. на Вербн. нед. 3 д. воскр. на Троицу 3 д. и 1 авг. 3 д. 23 сент. 3 д. и 9 дек. 3 д. Андреевка: 25 мар. 4 д. 9 мая 4 д. 20 іюля 2 д. 8 сент. 2 д. и 26 окт. 4 д. Лиговка: 25 мар. 3 д. 9 мая 3 д. 14 сев. 3 д. и 22 окт. 3 д., Скрыпаево: 9 мая 2 д. и въ день Вознесенія 2 д. Гнилиця: 17 март. 2 д. 23 апр. 2 д. Охочья: среда на 5 нед. Велик. поста 2 д. и воскр. день Троицы 2 д., Преображенскъ: 9 марта 3 д. воскр. на Оомниой нед. 3 д. 24 іюня 3 д. 6 авг. 3 д. и 1 окт. 3 д. Тарановка: 23 апр. 3 д. 12 іюня 3 д. 29 авг. 4 д. и 4 марта 3 д. Чугуевъ: на Масляной 7 д., на Оомниой нед. 7 д. 10-я пятница по Пасхѣ 7 д. 14 сент. 7 д. и 14 нояб. 7 д., Лозовенько: 9 марта 2 д. четв. 5 день Пасхи 2 д. и 1 сент. 2 д. Шебелинка: 1 мар. 2 д. и 23 апр. 2 д., Отрада: 29 іюня 1 д. Шелудковка: 24 іюня 1 д., Соколовъ: 9 мая 2 д. и 26 сент. 2 д., Берека: въ воскр. нед. Жень Мпр. 3 д. и 8 сент. 3 д. Ефремовка: въ нед. Всѣхъ Святыхъ 3 д. Богодаровка: 1 марта 1 д. 9 мая 1 д. и 16 авг. 1 д., Матузовка: на праздни Всѣхъ Святыхъ

2 д. съ пятницы 1-й нед. велик. поста 3 д. и 8 ноября 3 д., Борки: 30 янв. д. 14 мая 3 д. и 6 авг. 1 д., Борщевая: 1 мая 3 д. Ивановка: 1 марта 3 д. 1-й д. Троицы 3 д., Михайловка: Троицкая 3 д., Плисовая: 23 апр. 3 д. 12 июл. 3 д. 1 сент. 3 д. Волховъ-Яръ: 30 янв. 1 д. 1 сент. 1 д. 9 пяти, послѣ Пасхи 3 д. и 12 дек. 3 д.

### Изюмскій уѣздъ.

г. Изюмъ: Преполовенская 16 мая 5 д., Ивановская 24 июня 5 д., Кресто-воздвиженская 14 сент. 5 д., Дмитриевская 26 окт. 5 д., 19 февр. 5 д. Александровка: (Бахметьева) сорокъ мучениковъ 8 марта 2 д., Николаевская 9 марта 1 д., Александровская 30 авг. 2 д., Барвенково: на Вербной недѣлѣ 3 д., Георгиевская 23 апр. 1 д., Николаевская 6 мая 2 д., Планинская 15 июля (отъ 3 до 5-ти), въ нед. Вѣхъ Свят. 17 июня 3 д., 14 окт. 5 д. Богородичное: Средокрестная на 4-й нед. велик. поста 1 д., на 2-й нед. по Пятид. 1 д., Покровская 1 окт. 2 д., Банное Татьяна: Успенская 15 авг. 7 д., Бугаевка: Благовѣщенская 25 мар. 3 д., Ивановская 26 сент. 3 д., Бѣленькая: Алексѣевская 17 мар. 3 д., Велико-Команеваха: Алексѣевская съ 17 марта 3 д., Вознесенская 4 д., Петро-Павловская 29 июня 8 д., Рождество-Богородичная 8 сент. 3 д. Богодарово: Проводская 16 апр. 3 д., Спасовская 6 авг., Покровская 1 окт. 3 д. Вишневая: Георгиевская 23 апр. 2 д., Гусаровка: въ воскресенье передъ масленицей 1 д., за три дня до праздника Троицы 1 д., 29 авг. 1 д. Долженское: Николаевская 9 мая 1 д. Знаменское: 1 марта 4 д., Колодезь Золотой: на Ооминой нед. 2 д., Дмитриевская 19 сент. 2 д., Крючки: Троицкая 19 сент. 1 д., Покровская 1 окт. 2 д., Лимагъ: Прокофьевская 8 июля 1 д., Введенская 21 ноября 1 д., Дозоватое: Космо-Демьяновская 17 ноября 1 д., Мечебилото: Проводская 17 ноября 2 д., Покровская 1 окт. 2 д. Новоселовка: на 6 недѣлѣ велик. поста 2 д., Петровское: Срѣтенская 2 д., Николаевская 9 мая 1 д., Ереображенская 3 д., Михайловская 8 ноября 3 д., Поповка: Георгиевская 23 янв. 1 д., Пестрая на второй нед. по Пятид. 1 д. Приволье: 25 февр. 2 д. Рай-Александровская: на 5 нед. велик. поста 2 д., Рубцово: на 4 д. Пасхи 1 д., Савицы: Успенская 15 авг. 2 д., Вознесенская 18 мая 1 д., Благовѣщенская 25 мар. 2 д., 29 июня 1 д., Михайловская 8 ноября 2 д. Селимовка: сорока мучен. 9 марта 1 д. Семеновка: Алексѣевская 17 марта 2 д., Троицкая 2 д., Семеновская 1 сентября 1 д. Славянскы: Проводская 3 д., Троицкая 4 д., Евстафьевская 4 д., Студенокъ: Георгиевская 23 апрѣля 1 д., 21 ноября 1 д., Сергѣевка: 19 февраля 1 д., 1 мая 1 д., 8 сент. 1 д. Царевъ-Борисово: Николаевская 9 мая 2 д., Ивановская 20 авг. 2 д. Шандригозово: Благовѣщенская 25 марта 2 д., Гавриловская 13 июля 1 д., Ивановская 26 сент. 1 д., Андреевская 30 ноября 1 д. Имполь: Трехъ святская 30 янв. 1 д., 9 мая 1 д., Космы и Даміана 1 ноября 1 д., Николаевская 6 дек. 1 д., Чепель: Алексѣевская 17 мар. 2 д., Покровская 1 окт. 1 д., Кунье: Николаевская 9 мая 2 д., Ивановская 20 авг. 2 д., Казанская 22 октября 1 д., Рубцово: Семеновская 1 сентября 1 д., Протопоновка: 1 марта 1 д., Залманье: Введенская 21 ноября 1 д.

### Купянскій уѣздъ.

г. Купянскъ: на Масленицой нед. со среды до пятницы сырной недѣлѣ вел. 3 д. Пятницкая съ 9 поведѣльникомъ по В. X. 7 д., съ 5 по 9 сентября 5 д., Зачатьевская съ 7 по 9 дек. 3 д., Похвальная съ понед. на 5-й нед. Велик. поста 7 д., Недѣльная съ 1 по 8 ноября 7 д., Сеньково: 1 марта 3 д., 9 мая 3 д., 29 авг. 3 д. и 6 дек. 3 д. Пристень: 30 янв. 3 д., 29 июня 9 д. и 22 октября 3 д. Ново-Осиновая: на 6-й недѣлѣ Велик. поста 1 д., Сениха: 1 марта 1 д., Песчаная: Пятницкая 9 янв. по Пасхѣ 2 д., Гороховатка: въ среду на 4 нед. Велик. Поста 3 д., 21 ноября 3 д., 23 апр. въ день Георгіи Побѣдон. 3 д., въ день Сошествія Свят. Духа 3 д. и 1 авг. 3 д. Боровая: на 5-й нед. Велик. поста 2 д., 8 сент. 3 д., въ день Вѣхъ Святыхъ 3 д., и 8 ноября 3 д. Новоиколаевка: 1 д. 20 марта. Покровскы: 3, 7, 8, 9 и 10 ноября. Калниновъ: 25 августа, Козмо-Демьяновская 1 ноября 1 д., Петропавловка: 9 марта 3 дни и 27 июля 3 д. Пески: 1 января 1 д., 9 марта 3 д., въ день Вознесенія Господня 3 д. и 8 июля 3 д. Радковка: 6 авг. 3 д. и 1 октября 3 д. Выше-Сосная: 1 марта 3 д., въ день Преполовенія по Пятидесятницѣ 1 д. и 1 сентября 1 д., Терны: Ивановская 25 марта 1 д., и Шлинская 20 июля 1 д., Торская: въ день Вознесенія Господня 1 д., въ 9-ю пятницу по Пасхѣ 1 д. и 1 окт. 1 д., Кременная: 24 дек. 1 д., на 4 нед. Велик.

поста 3 д., за недѣлю передъ праздникомъ Сошествія Святаго Духа 3 д., 25 сент. 3 д. и 8 ноября 3 д. Ново-Краснянка: въ Вербное воскр. 1 д., въ день Преполовенія 1 д., 1 авг. 1 д. и 26 окт. 1 д., Поповка: Пречистая 8 сент. 1 д. Сватова-Лучка: 2-го февр. 3 д., 1 марта 3 д., Троицкая 3 д., 20 юня 3 д., 26 сентября 8 д. и 24 ноября 3 д. Коломійчихино: Покровская 1 октября 1 д. Куземовка: 11 мая 1 д. и 26 августа 1 д. Гончаровка: 14 сент. 1 д. Кабанье: въ день Вознесенія Господня 3 д., 29 августа 3 д. и 28 окт. 3 д. Мѣловатка: на 2-й день Св. Пасхи 3 д., 24 юня 3 д. и 6 дек. 3 д. Ново-Никольскъ: въ четв. на 7-й нед. Велик. поста 1 д. и 1 окт. 1 д. Капустановка: 9 марта 3 д. Юрьевка: 17 марта 2 д., на Ооминой недѣли 1 д., 29 юня 1 д. и 14 сентября 1 д. Нижне-Дуванка: 17 марта 3 д., 1 сентября 3 д., въ день Преполовенія по Пятидесятницѣ 3 д., 8 юля 3 д. и 26 октября 3 д. Светуновка: 23 апрѣля 1 д. и 8 сент. 1 д. Наугольновка: 9 мая 1 д. Верхняя Дуванка: 19 февраля 1 д. и 1 апр. 1 д. Тарасовка: 9 мая 3 д., 6 дек. 3 д. и въ Вербную суб. 3 д. сл. Ново-Николаевка: 9 юня 2 д. и 20 марта 1 д. Ново-Красное: въ воскресенье на Ооминой нед. 3 д., въ день Вознесенія Господня 3 д., 29 юня 3 д. и 6 августа 3 д. Машковка: 15 авг. 1 д. Покровскъ: 2 февр. 3 д., 25 марта 3 д., 25 мая 3 д., 1 авг. 3 д., 21 сент. 3 д., 8 ноября 3 д. и 12 дек. 3 д. Араповка: въ Вербное воскр. 3 д. и 2 юля 5 д. Ольшанная: въ день Вознесенія Господня 3 д., Воздвиженская 3 д. Каменка: 17 марта 3 д., 24 юня 3 д., 6 авг. 3 д., 6 дек. 3 д. и 1 марта 3 д. Двурѣчная: 1 янв. 3 д., 9 марта 3 д., въ день Сошествія Св. Духа 3 д., 15 авг. 3 д. и 1 октября 3 д. Гусинка: 17 марта 3 д., 23 апрѣля 3 д. и 14 сентября 3 д. Старовѣтровка: 8 юля 3 д. и 26 октября 3 д. Волоско-Балкалейка: 24 юня 3 д. Щенячье: 25 марта 3 д. и 8 ноября 3 д. Моночиновка: 19, 20 и 21 сентября 3 д.

### Лебединскій уѣздъ.

г. Лебединъ: Похвальная на 5 нед. Велик. поста въ четв. 4 д., на 2 нед. по Пятидесяти. на 10-ю пятницу въ среду 4 д., Евстафьевская 17 сент. 4 д., Спиридонская 11 декабря 4 д. Алешня: Вербная въ субботу и воскр. 2 д., Пантелеймоновская 26 юля 2 д., Михайловская 5 сент. 2 д. и въ д. св. Варвары съ 3 дек. 2 д., Ашио-Власовская 11 февраля 2 д., Екатерининская 23 ноября 3 д. Буймеръ: Срѣтенская 2 февр. 3 д., Вознесенская 3 д., Макеевская 31 юля 3 д. и Дмитриевская 25 окт. 2 д. Васильевка: Трехъ Свят. 30 янв. 2 д., Алексѣев. 17 мар. 2 д., Троицкая 2 д. и Воздвиженская 14 сент. 2 д. Ворожба: Масленская на 3 день сыри. нед. 2 д., Петровская (въ день заговень на Петровку) 2 д., Семеновская 31 авг. 2 д. и Николаевская съ 5 дек. 2 д. Великій-Исторонъ: съ четверга на девятую недѣлю по Пасхѣ 2 д. Гринцево: Преображенская 5 авг. 2 д. и Покровская съ 30 сентября 2 д. Деркачевка: Масленская со вторника Масленной нед. 3 д., Георгиевская 22 апр. 3 д. и Иоанно-Богословская 25 сентября 2 д. Должикъ: Преполовенская 2 д. Козельное: Средо-Крестная на 4 нед. Велик. поста со втор. 2 д. Межеричъ: Кирило-Афанасьевская: 17 янв. 3 д., Николаевская 30 апр. 2 д., Прокофьевская 7 юля 2 д. и Дмитриевская 25 окт. 2 д. Михайловка: Срѣтенская съ 1 февраля 2 д., Преполовенская наканунѣ Преполовенія 2 д., Рождество-Богородичная 8 сент. 2 д. Ольшана: Средне-Постная: на 2 нед. Велик. поста въ среду 3 д., Петро-Павловская съ 27 юня 3 д., Чудо-Михайловская: 4 сент. 2 д. и Михайловская 6 ноября 2 д. Павленкова: Успенская 14 авг. 2 д., Терны: Проводская на 4 день по Пасхѣ 3 д., Николаевская 8 мая 3 д., Маккавеевская 31 юля 3 д., Покровская 29 сент. 3 д. и Ашио-Зачатиевская 4 дек. 3 д. Толетое: Благовѣщенская 23 марта 3 д. и Семеновская 1 сент. 2 д., Вознесенская за два дня предъ Вознесеніемъ 3 дни. Тучное: Оеодоро-Стратилатовская 7-го юня 2 д. Штеповка: Иоанно-Предтечская 23 юля 2 д. и Параскеевская 13 октября 2 д. Чунаховка: Рождество-Богородичная 7 сент. 2 д., Георгиевская 22 апр. 2 д. и Введенская 20 ноября 2 д. Недригайловъ: Преполовенская 2 д., Рождество-Богородичная 7 сент. 2 д., Дмитриевская 25 окт. 2 д. и Николаевская 5 дек. 2 д. Марковка: Проводская 2 д., Преображенская 5 авг. 2 д., Лукшна 17 окт. 2 д. и Игнатиевская 19 и 20 декабря 2 д., Верховузка: Девятая пятница съ четверга на 9-ю недѣлю по Пасхѣ 2 д.

### Старобѣльскій уѣздъ.

Въ Январѣ: 1 въ гор. Старобѣльскѣ 4 д., 6 въ сл. Безгиновой, П.-Айдар. вол. 1 д., 30 Муратовой 1 д., 20—21 въ сл. Ново-Россошѣ 2 д., 30 въ сл. Осиновой 1 д., 11 въ Бѣловодскѣ 3 д., 25 въ сл. Алексѣевкѣ скотская 2 д., 22 въ Павловкѣ—скот-

ская 3 д. **Въ Февралѣ:** въ с. Марковскѣ Сретинская 3 д., 2-3 и 4 въ Белоудцкѣ—  
 скотская 3 д., 3 въ с. Петро-Павловкѣ 1 д., 10 въ Мосткахъ—скотская 3 д., 10 въ  
 Никольскѣ—скотская 3 д., 14 въ Ново-Бѣлянскѣ 2 д., 17—18 въ сел. Песчаномъ,  
 Староб. вол. скотская 2 д., 25 въ Ницететовой, Алексѣевской вол. 1 д., 26 въ Мар-  
 ковскѣ 2 д., 25 въ х. Миловомъ—скотская 3 д. **Въ Мартѣ:** 1 въ с. Павловкѣ 1 д.,  
 2 Е.сугъ—скотская 2 д., 8—9 въ Тимоновой 2 д., 9 въ Ново-Айдарѣ 1 д., 9 въ  
 Булавиновкѣ, Песч. вол. 1 д., 9 въ Городицкѣ—скотская 2 д., 17 въ Белоудцкѣ 1 д.,  
 17 въ Свято-Дмитріевкѣ, Н.-Айдарск. вол. 1 д., 17 въ Ново-Боровой 1 д., 13 въ с.  
 Подгоровкѣ Старобѣльск. вол. скотская 3 д., 25 въ с. Ново-Астрахани 2 д., 25 въ с.  
 Безгиновой, Н.-Айдар. вол. 1 д., 20 въ с. Белокуракиной 1 д. **Въ Апрельѣ:** 21 въ гор.  
 Старобѣльскѣ 7 д., 28, 29 и 30 въ с. Осинной скотская 3 д., 24-25 и 26 въ с.  
 Осинной—овеча 3 д. **Въ Маѣ:** 1 въ с. Боровенки 1 д., 1—2 въ Ново-Россошѣ—  
 скотская 2 д., 8 Ново-Астрахани- 2 д., 9 Новой-Песковѣ, Осинковой вол. 1 д., 11 въ  
 Барваровкѣ, Боровенск. вол. 1 д., 15 въ с. Мосткахъ—скотская 3 д., 21 въ с.  
 Осинной 1 д., 11 въ Трехизбенкѣ—скотская 2 д., 10 въ Алексѣевкѣ—скотская 2 д.,  
 9 въ Е.сугѣ—скотская 3 д., 1 въ с. Подгоровкѣ Староб. вол. скотская 3 д. **Въ Юнѣ:**  
 2 въ Петро-Павловкѣ 1 д., 20 въ гор. Старобѣльскѣ—скотская 7 д., 24 въ с. Бело-  
 удцкѣ 1 д., 24 въ Свято-Дмитріевкѣ, Н.-Айдарской вол. 1 д., 29 въ Павловкѣ 2 д.,  
 29 въ Муратовой 1 д. **Въ Июлѣ:** 8 въ с. Безгиновой, Н.-Айдарск. вол. 1 д., 8 въ с.  
 Ново-Бѣлянскѣ 2 д., 20 въ с. Марковскѣ 1 д., 20 въ Барваровкѣ, Боровенск. вол.  
 1 д., 24 въ Литвиновкѣ 1 д., 27 въ с. Богородичной, Белокур. вол. 1 д. **Въ Августѣ:**  
 1 въ с. Ташовкѣ 1 д., 1 въ с. Безгиновой, Н.-Айдарск. волости 1 д., 1 въ с.  
 Пескахъ 1 д., 6 въ с. Осинной—скотская 1 д., 6 въ с. Свято-Дмитріевкѣ, Н.-  
 Айдарской вол. 1 д., 6 въ с. Морозовкѣ, Зорик. вол. 1 д., 6 въ с. Мосткахъ 1 д.,  
 15 въ с. Ницететовой, Алексѣев. вол. 1 д., 15 въ с. Боровенки 1 д., 15 Петро-  
 Павловкѣ 1 д., 15 въ с. Стрѣльцовкѣ 1 д., 26 въ х. Кочномъ, Тимон. вол. 1 д., 29  
 въ х. Ново-Ахтыркѣ, Смоленской волости 1 д., 29—30 с. Шульгинѣ—скотская 2 д.,  
 29—31 въ с. Дошовкѣ—скотская 3 д. **Въ Сентябрьѣ:** 4—5—6 въ с. Беловодскѣ 3 д.,  
 8 въ с. Ново-Астрахани 2 д., 8 въ с. Закотномъ, Песчанск. вол. 1 д., 8 въ с.,  
 Баранковкѣ 1 д., 8 въ с. Ново-Бѣлянскѣ 1 д., 11 въ с. Белокуракиной 1 д., 11  
 въ с. Белоудцкѣ 1 д., 14 въ с. Муратовой 1 д., 14 въ с. Марковскѣ 1 д., 14 въ  
 с. Байдовкѣ, Шульгин. вол. 1 д., 20 въ гор. Старобѣльскѣ скотская 7 д., 21 въ с.,  
 Свято-Дмитріевкѣ, Н.-Айдарской вол. 1 д., 30 въ с. Городицкѣ 2 д., 8 въ х. Мило-  
 вомъ—скотская 3 д., 8 въ с. Е.сугѣ—скотская 3 д., 25 въ с. Алексѣевкѣ, Колдон.  
 вол. скотская 3 д., 8 въ с. Трехизбенкѣ 2 д. **Въ Октябрьѣ:** 1 въ с. Ново-Айдарѣ  
 1 д., 1 въ с. Ташовкѣ 1 д., 1 въ с. Ново-Боровой 1 д., 1 въ с. Кабаченой  
 1 д., 1 въ с. Ново-Песковѣ 1 д., 1 въ с. Тимоновой 1 д., 10-11—12 въ с. Бело-  
 водскѣ—скотская 3 д., 12 въ с. Больно-Черинговѣ 1 д., 14 въ с. Александровкѣ  
 1 д., 14 въ с. Боровенки 1 д., 17 въ с. Белокуракиной 1 д., 5 въ с. Павловкѣ—  
 скотская 3 д., 14 Мосткахъ—скотская 3 д., 22 въ с. Безгиновой, Н.-Айдарск. вол.,  
 1 д., 22 въ с. Осинной 1 д., 26 въ с. Булавиновкѣ, Песчанск. вол. 1 д. **Въ Ноябрьѣ:**  
 1 въ с. Барваровкѣ 1 д., 8 въ с. Белокуракиной 1 д., 8 въ с. Петро-Павловкѣ  
 1 д., 21 въ с. Морозовкѣ, Зорикск. вол. 1 д., 21 въ с. Ново-Бѣлянскѣ 1 д., 21 въ  
 с. Муратовой 1 д., 21 Мосткахъ 1 д., 23 въ с. Безгиновой 1 д., 23 въ гор. Ста-  
 робѣльскѣ 3 д., 30 въ с. Марковскѣ 1 д., 30 Ново-Астрахани 2 д., 14 въ с. Подго-  
 ровкѣ Староб. вол. скотская 3 д. **Въ Декабрьѣ:** 6 въ с. Шульгинѣ 1 д., 6 въ с. За-  
 котномъ 1 д., 10—11—12 въ с. Белоудцкѣ—скотская 3 д. Ирмарен, не имѣющая  
 определенныхъ чиселъ: На Всѣдной недѣли: Въ с. Белокуракиной 1 д. На сыр-  
 ной недѣли: въ с. Беловодскѣ (со вторника) 2 д., въ с. Александровкѣ (съ чет-  
 верга) 1 д. Въ Великой постѣ: На 3 нед. въ с. Пескахъ 3 д., на 4 нед. въ с.  
 Баранковкѣ (скотская) 2 д., на 4 нед. въ с. Мосткахъ 1 д., на нед. въ с.  
 Великовкѣ, Стрѣльц. вол. (скотская) 2 д., на 5 нед. въ с. Зориковкѣ (скотская)  
 2 д., на 5 нед. въ с. Осинной 1 д., на 6 нед. въ с. Каменскѣ 1 д., на 6 нед. въ  
 Закотномъ, Песч. вол. (скотская) пятница, суббота, воскресенье. На Крестопоклон-  
 ной недѣли: Въ с. Кочномъ, Тимон. вол. 1 д., въ с. Ново-Бѣлянскѣ (скотская съ  
 поведѣльи) 3 д., въ с. Белокуракиной средокрестная нед. 1 д. За три дни до  
 Вербнаго Воскресен.: Въ с. Каменскѣ 3 д., На Вербной недѣли: Въ с. Стрѣльцовкѣ  
 2 д., въ с. Ново-Ахтыркѣ, Смолен. вол. 1 д. Пасхальная: Въ с. Беловодскѣ на 2  
 С. X. В. (скотская) 3 д., въ с. Шульгинѣ на 4 и 5 дни скотская 2 д., Въ с.  
 Зориковкѣ съ пятницы С. X. В. скотская 5 д., въ с. Ташовкѣ на проводахъ Св.  
 Пасхи 1 д., въ с. Александровкѣ въ 9 пят. по Пасхѣ 1 д., въ с. Ново-Ахтыркѣ,  
 Смолен. вол. въ 10 пят. по Пасхѣ 1 д., въ с. Колядовкѣ въ 10 пят. по Пасхѣ 1 д.,  
 Миропосещія: Въ с. Марковскѣ съ воскресенья 3 д., въ с. Ново-Бѣлянскѣ воскре-  
 сенье 1 д. Вознесенская: Въ с. Ново-Боровой 1 д., въ с. Муратовой 1 д., въ с.  
 Белокуракиной 1 д., въ с. Беловодскѣ (скотская) 3 д. Троицкая: Въ с. Белоудцкѣ

скотская) 3 д., въ сл. Больше-Черниговѣ на 2 день Св. Троиц. 1 д., въ сл. Нищереговой, Алексѣевской вол. 1 д., въ сл. Шульгинѣ (скотская) 2 д. Петровскій; Въ сл. Морозовкѣ, Зорик. вол. (на заговѣнье) 1 д.

### Сумской уѣздъ.

г. Сумы: Вѣтхевятская со втори. недѣли Вѣхъ Святыхъ 4 д., Александроневская съ 29 авг. 2 д., Введенская съ 21 нояб. 15 д., Велико-постенская съ среды 1-й нед. великаго поста 2 д. Бѣлополье: Оеодосіевская 7 янв. 4 д., Среднопостенская съ субботы 3-й нед. велик. поста 4 д., Жено-Мироносицкая съ субботы на воскресенье Жень-Мироносецъ 2 д., Ивановская 19 июня 6 д., Крестовоздвиженская 10 сеп. 5 д. с. Бѣловодъ: Козьмо-Демьяновская 1 нояб. 3 д., Крещенская 6 янв. 3 д. с. Верхняя-Сыроватка: Похвальная съ субботы 5 нед. великаго поста 2 д., Вознесенская въ среду на 6 нед. послѣ св. Пасхи 1 д., Рождество-Богородичная 8 сеп. 1 д., Анио-Зачатіевская 9 дек. 1 д. с. Тимофеевка В.-Сыроватской вол. на масляной нед. въ четв. на масляной нед. 1 д., Преполовенская за день до Преполовенія 1 д., Дмитриевская 26 окт. 1 д., Анио-Зачатіевская 9 дек. 1 д. с. Великій Бобрікъ: Георгіевская 23 апр. 1 д., Казанская 8 іюл. 1 д., Ивановская 26 сент. 1 д., Козьмо-Демьяновская 1 нояб. 1 д. с. Виры: Среднопостенская въ субботу на 4 нед. велик. поста 3 д., Троицкая наканунѣ праздника св. Троицы 3 д., Акимо-Аншинская 9 сент. 1 д. с. Ворожба: Кирилло-Меѳодіевская 9 мая 3 д., Дмитриевская 24 окт. 3 д. с. Николаевка: Девятая пятница въ день девятой пятницы 1 д., Казанская 22 окт. 1 д. село Нижняя-Сыроватка: Крестовоклонная со втори. 4-й нед. вел. поста 2 д., Троицкая на 3-й день св. Троицы 2 д., Михайловская 6 сент. 2 д., Андреевская 30 нояб. 2 д. с. Низы: Михайловская 8 нояб. 1 д., Трехсвятительская 30 янв. 1 д. с. Писаревка. Вознесенская за 2 дня до праздника Вознесенія Господня 3 д., Маккавѣевская 31 іюл. 2 д., Покровская 29 сент. 2 д., с. Алексѣевка Писаревской вол. Девятая пятница: въ день девятой пятницы 1 д., с. Степановка: Вербная въ день Вербнаго Воскресен. 1 д., Николаевская 9 мая 1 д., Рождество Богородичная 8 сент. 1 д., с. Стецковка: Проводская на 3-й день св. Пасхи 2 д., Ильинская 20 іюл. 1 д., Дмитриевская 26 окт. 1 д. с. Трешковка: Алексѣевская 17 мар. 1 д., Константина и Елены 21 мая 1 д., Иоанно-Предтеченская 24 іюл. 1 д., Покровская 1 окт. 1 д., с. Уляновка: Проводская: на 4-й день св. Пасхи 1 д., Ильинская 20 іюл. 1 д., Ивановская 26 сент., 1 д. Николаевская 6 дек. 1 д. Николаевка Уляновской вол.: Григорьевская 25 янв. 1 день, Ивановская 7 мая 2 д., с. Хотѣны: Петро-Павловская 28 іюл. 2 д., Успенская 14 авг. 2 д. с. Рѣчки: Безимьянная въ пятницу на 2-й нед. велик. поста 3 д., Вербная въ пятницу на 6-й нед. вел. поста 3 д., Покровская 3 д., с. Павловки Рѣчанской вол. Архангело-Михайловская 8 нояб. 3 д., Проводская съ пятницы Ооминой нед. 3 д. с. Юнаковка, Никольская 27 апр. 12 д., Спасовская 3 авг. 3 д., Никольская 3 дек. 3 д., с. Могрица Юнаковской вол.: Вѣтхевятская въ девятую пятн. послѣ св. Пасхи 3 д., Владиміровская 26 авг. 2 д., Знаменская 27 нояб. 2 д., с. Басовка, Юнаковской вол. Благовѣщенская 24 мар. 2 д., Казанская 22 окт. 2 д., с. Истробенное: Рождественская 27 дек. 1 д., Преполовенская на Преполовеніе 1 д.

### Харьковскій уѣздъ.

Артемовка: Похвальная 1 д., Михайловская 1 д., Введенская 1 д. и Прокофьевская 12 іюл. 1 д. Борисовка: Иоанно-Богословская 1 д., Большая-Даниловка Трехсвятительская 1 д., Никольская 1 д. и Федоровская 8 іюл. 1 д. Большіе-Проходы: Никольская 3 д. съ 8 по 11 мая, Крестовоздвиженская 3 д. съ 14 по 16 сент. Веселое: Евдокіевская 1 д., Петровская 1 д. и Покровская 1 д. Гіевка: 28 іюл. 2 д. Деметрѣевка: масляная втори. и среда и 23 іюня 2 д. Дергачи: въ день Вознесенія Господня 2 д. и 26 сент. 2 д. Должикъ: Постовая на 2 нед. вел. поста 2 д., въ день Казанской иконы Божіей Матери 22 и 23 октября. 2 д. Золочевъ: на 4 нед. великаго поста 3 д., на 5 недели великаго поста 3 д., на 6 недели великаго поста 3 д., Проводская 2 д., Петро-Павловская съ 27 іюл. 3 д., Ооминская 3 д. и Николаев-

ская 1 д., Карасевка: Пвановская 2 д. и Казанская 22 окт. 2 д., Лицы: въ среду на 4 нед. вел. поста 3 д., Вербная 3 д., Косьмо-Демьяновская 3 д., Николаевская 3 д. и по воскресн. дн. подторжье. Лопань: 20 из. Ильинская 1 д., Никольская 9 мая 1 д., Успенская 9 авг. 1 д. и Чудо-Михайловская 6 сентября 1 д. 7 и 8 ноября Михайловская 2 д. Мерефа: Ивановская 1 д., Спиридоновская 1 д. и Евдокіевская 1 д. Ольшана: Постовская 1 д., Троицкая 2 д., Дмитриевская 2 д., Пантелеймоновская 2 д. и Спиридоновская 12 дек. 1 д., Пречистенская 2 д. Одноровка: 30 янв. 1 д. 21 мая 1 д. и 21 нояб. 1 д. Основа: ежедневно базары. Перестичное: Алексѣевская 16 мар. 2 д., съ 11 мая 2 д., Предтеченская съ 29 авг. 2 д. и Казанская 21 октября 2 д., Русско-Лозовая на 2 нед. вел. поста съ четверга 3 д. и съ 22 октяб. 3 д., Уда Свято-Троицкая 2 д., Евдокіевская 1 д. и 8 сент. 2 д.

---

# МЕТРОЛОГІЯ.

## РУССКІЕ МѢРЫ И ВѢСЪ.

### Линейныя и путевыя мѣры.

- 1 русская миля=7 верстамъ.  
 1 верста=500 саж.=1500 арш.=3500 фут.  
 1 сажень=7 футамъ=84 дюймамъ=810  
 дюймамъ=3 аршинамъ=48 вершкамъ.  
 1 футъ=12 дюймамъ=0,42857 арш. ( $\frac{3}{4}$   
 арш.)=6,7572 вершкамъ.  
 1 дюймъ=10 лин.=0,57472 верш. ( $\frac{3}{4}$  верш.)  
 1 линия=10 точкамъ.  
 1 аршинъ=16 вершкамъ=2 $\frac{1}{2}$  фута=28  
 дюйм.  
 1 верш.=1 $\frac{3}{4}$  дюймамъ=17 $\frac{1}{2}$  линиямъ.  
 1 миля морская (узелъ)=10 кабельтовамъ  
 =1000 морск. сажен.=1 верстѣ 370 саж.  
 1 кабельтовъ=100 морскимъ сажениамъ=  
 85 обыкновеннымъ сажениамъ и 5 футамъ.  
 1 морская сажень=6 футамъ.  
 1 географическая миля=6 верстамъ 478  
 сажен.  
 1 локоть польскій=22,68 дюймовъ.

### Квадратныя и поземельныя мѣры.

- 1 квадратная миля=49 квадратныхъ вер-  
 стамъ.  
 1 квадратная верста=250,000 саж.  
 1 квадратная сажень=9 квадратнымъ  
 арш. 2304 кв. верш.=49 кв. фут.=7056 кв.  
 дюйм.  
 1 квадратный футъ=144 квадратнымъ  
 дюйм.=0,17367 кв. арш.=47,0294 кв. верш.  
 1 квадр. дюймъ=100 кв. лин.=0,3265 кв.  
 вершк.  
 1 квадратный аршинъ=256 квадратныхъ  
 верш.=5 $\frac{1}{2}$  квадратныхъ футамъ=784 кв.  
 дюймамъ.  
 1 квадратный вершокъ=3,0625 кв. дюйм.  
 1 казенная десятина=2400 квадр. саж.  
 =117,600 квадратнымъ футамъ.  
 1 моргъ польскій=1230 квадратнымъ  
 сажениамъ.

### Кубическія мѣры.

- 1 кубическая сажень=27 куб. арш.=343  
 куб. фут.  
 1 кубическій футъ=1728 кубич. дюйм.  
 1 кубическій футъ=1000 кубич. дюйм.  
 1 кубическій аршинъ=4096 кубич. верш.  
 =21,952 кубическимъ дюймамъ.

### Мѣры емкости для сыпучихъ тѣлъ.

- 1 ластъ=12 четвертямъ.  
 1 четверть=2 осьминамъ=8 четверикамъ  
 =64 гарницамъ.

1 четверикъ=8 гарницамъ.

1 гарнецъ=30 частямъ.

Четверикъ вмѣщаетъ въ себѣ 64 фунта  
 воды при 13 $\frac{1}{2}$ ° Реомюра.

Въ торговлѣ принято, что въ четверти  
 заключается 9 $\frac{1}{2}$  пуд. пшеницы, 5 $\frac{1}{4}$  пуд.  
 ржи, 7 $\frac{1}{2}$  пуд. ячменя, 6 пуд. овса.

### Для жидкихъ тѣлъ.

- 1 бочка=40 ведрамъ.  
 1 ведро=10 штофъ или кружк.=100 чар-  
 камъ.  
 Ведро вмѣщаетъ въ себѣ 30 фунтовъ  
 воды при 13 $\frac{1}{2}$ ° Реомюра.  
 1 кварта польская=1 литр.=1 $\frac{3}{5}$  бутылки.

### Мѣры вѣса.

- Берковецъ=10 пудамъ.  
 Пудъ=40 фунтамъ.  
 Фунтъ=32 лотамъ=96 зол.=9216 дол.  
 Лотъ=3 золотникамъ.  
 Золотникъ=96 долямъ.  
 Тонна (англ.)=62 пудамъ.  
 Ластъ=2 тоннамъ.

### Аптекарскій вѣсъ.

- 1 аптекарскій фунтъ=12 унцамъ.  
 1 унць=8 драхмамъ.  
 1 драхма=3 скрупуламъ.  
 1 скрупулъ=20 гранамъ.  
 Аптекарскій фунтъ вѣситъ 84 золотника  
 на торговый вѣсъ.

### Мѣры бумаги.

- 1 кина=10 столамъ.  
 1 стола=20 дестямъ=480 листамъ пис-  
 чей или 500 листамъ печатной.  
 1 дестъ=24 листамъ писчей или 25 ли-  
 стамъ печатной.  
 Кона (связка)=5 дюжинамъ по 12 шт.  
 (кинь).

## МЕТРИЧЕСКАЯ СИСТЕМА МѢРЪ И ВѢСОВЪ.

На ряду съ русской системой мѣръ и  
 вѣсовъ у насъ допущена еще метрическая  
 система, принятая почти во всѣхъ госу-  
 дарствахъ Западной Европы. Основной мѣ-  
 рой метрической системы является метръ  
 равный длинѣ одной десятимилионной



части четверти Парижскаго меридіана. Эта основная мѣра и всѣ производныя отъ нея могутъ увеличиваться и уменьшаться въ десять разъ. Къ названію мѣръ, большихъ метра, приставляются греческія числительныя: дека—десять (декаметръ—10 метровъ; гекто—сто (гектометръ—100 метровъ; кило—тысяча (километръ—1000 метровъ) и міриа десять тысячъ (міриаметръ—10,000 метровъ). Къ названію мѣръ, меньшихъ метра, приставляются латинскія числительныя: деци—десять (дециметръ— $\frac{1}{10}$  метра); центи (санци)—сто (санциметръ— $\frac{1}{100}$  метра), и милли—тысяча (миллиметръ— $\frac{1}{1000}$  метра). Тотъ же метръ служитъ основаніемъ и другихъ мѣръ: поземельныхъ, емкости, вѣса. Единица поземельныхъ мѣръ—аръ—1 квад. декаметру или 100 квад. метр.

Единица мѣръ емкости—литръ, по объему равенъ 1 куб. дециметру. Единица вѣса—граммъ, равный вѣсу 1 куб. сантиметру перегнанной воды.

## Линейныя мѣры.

1 метръ.=10 дециметрамъ, 100 сантиметрамъ, 1000 миллиметрамъ= $\frac{1}{10}$  декаметра  $\frac{1}{100}$  гектометра,  $\frac{1}{1000}$  километра и  $\frac{1}{10000}$  міриаметра=3 футамъ.  $3\frac{1}{8}$  дюйма=1 арш.  $6\frac{1}{2}$  вершкамъ.

1 километръ (1000 метр.)=468 сажен. 2 аршинамъ  $1\frac{3}{4}$  вершкамъ.

## Квадратныя и поземельныя мѣры.

1 ардъ (100 кв. метровъ)—10 дециарамъ, 100 сантиарамъ (квад. метрамъ), 1000 миллиарамъ= $\frac{1}{10}$  декара,  $\frac{1}{100}$  гектара,  $\frac{1}{1000}$  сплара=22 квадратнымъ сажнямъ.

1 гектаръ (100 аръ, 10000 кв. метровъ)=2197 кв. саж. (10 аръ=десятина, 11 гектаровъ=квад. вер., т. е. 103 десят.).

## Мѣры емкости.

Литръ  $\frac{1}{1000}$  кубич. метра, 1 куб. дециметръ=10 децилитрамъ=100 санцилитрамъ=1000 миллилитрамъ= $\frac{1}{10}$  декалитра= $\frac{1}{100}$  гектолитра= $\frac{1}{1000}$  килолитра (кубич. метра)= $\frac{1}{2}$  штофа= $1\frac{3}{5}$  бутылки  $\frac{3}{10}$  гарнца).

Декалитръ (10 литровъ) 16 бутылкамъ= $4\frac{1}{2}$  ведра=3 гарнцамъ= $4\frac{1}{2}$  четверика

Гектолитръ (100 литр.) 8 ведр.= $3\frac{1}{2}$  четверикамъ.

## Мѣры вѣса.

Граммъ=10 дециграммамъ=100 санциграммамъ=1000 миллиграммамъ= $\frac{1}{10}$  дека-

граммъ,  $\frac{1}{100}$  гектограмма,  $\frac{1}{1000}$  микрограммъ= $\frac{1}{234}$  золотника (приблизительно  $\frac{1}{10}$ ). Килограммъ (1000 граммъ)=вѣсу литра, т. е. куб. дециметра перегнанной воды при 4 град. Цельсія)=2 фунт. 42 зол. и  $41\frac{1}{2}$  долямъ.

Міриграммъ (10000 граммъ)=24 фунт. 40 золотникамъ  $3\frac{1}{2}$  з. доли.

Тонна (1000 килограммъ)=62 пудамъ.

## ИНОСТРАННЫЯ МѢРЫ И ВѢСЪ.

## Линейныя мѣры.

Англія: 1 футъ=12 дюйм.=	
$\frac{1}{6}$ фатома= $\frac{1}{3}$ ярда=0,142857	рус. саж.
Египецъ: 1 пикъ меген-	
дасе . . . . .	=0,359 " "
Китай: 1 чи=10 чжунъ=0,1491	" "
Остъ-Индія: 1 готъ=1 2	
ярда . . . . .	=0,214 " "
Персія: 1 перъ . . . . .	=0,525 " "
Румынія: 1 футъ фин-	
герамъ . . . . .	=0,092 " "
Сербія: 1 арш. пикъ	
алеби . . . . .	=0,321 " "
Соедин. Штаты, какъ	
въ Англіи.	
Франція: 1 метръ=10	
дециметр.=100 цен-	
тиметръ 1000 мил-	
лиметр. . . . .	=0,468739 " "
Швейцарія: 1 футъ	
10 дюйм. . . . .	=0,1406 " "
Японія: 1 шаку=10	
сунамъ . . . . .	=0,1423 " "

## Путевыя мѣры.

Англія: 1 миля=1760	
ярдам. . . . .	=1,508584 " "
Китай: 1 ли=800 чи.=0,5395	" "
Остъ-Индія: 1 косъ=	
2000 ард. . . . .	=1,71429 " "
Персія: 1 ферсеи.=	
6000 цер. . . . .	=1,74656 " "
Румынія: миля . . . . .	=8,35714 " "
Сербія: агачъ . . . . .	=4,688 " "
Соединенные-Штаты:	
какъ въ Англіи.	
Франція: 1 килом.=	
1000 метр. . . . .	=0,937398 " "
Швейцарія: 1 часа	
пути . . . . .	=4,49951 " "
Японія, 1 ри=36	
жжунъ . . . . .	=3,2672 " "

## Мѣры сыпучихъ тѣлъ.

## Мѣры жидкихъ тѣлъ.

Англія: 1 квартеръ = $\frac{1}{8}$ ласта 8 бушелямъ = 64 галлонамъ . . . = 1,3853 рус. чет.
Персія: 1 демирле $\frac{1}{8}$ бакла . . . = 0,125 " "
Египеть: ардебъ . . . = 0,8528 " "
Румын: бонница = 44 окъ = 0,4057 " "
Соединен. Штаты: какъ въ Англіи.
Франція: 1 гектолитръ = $\frac{1}{10}$ рилолитра = 10 декалитрамъ = 100 литр. = 0,47641358 " "
Швейцарія: 1 мальтеръ = 10 фиртелямъ.
Японія: 1 шо = 10 шю. = 0,0086 " "

Англія: 1 галлонъ = 4 квартамъ = 8 пинтамъ . . . = 0,36942 рус. ведр.
Румынія: 1 ока = литра = 0,10415 " "
Сербія: ока . . . = 0,1487 " "
Соединенные Штаты какъ въ Англіи.
Франція: 1 литръ = 1 куб. дециметру = $\frac{1}{10}$ декалитра = $\frac{1}{100}$ килолитра . . . = 0,0813079 " "
Швейцарія: 1 квартеронъ = 10 поттамъ . . . = 0,121962 " "

## Поземельная мѣра.

## Мѣры вѣса.

Англія: 1 арсъ = 4840 кв. ярд. . . . . = 0,370415 рус. дес.
Египеть: федданъ . . . = 0,40815 " "
Китай: 1 кингъ (фу = 100 меу . . . . . = 6,16339 " "
Остъ-Индія: бигга . . . = 0,1224 " "
Персія: 1 санъ = 5 бильжукамъ = та-инамъ . . . . . = 5 " "
Румынія: потонъ . . . = 0,45671 " "
Сербія: лонаць . . . = 0,520674 " "
Соединенные Штаты: какъ Англія.
Франція: 1 гектаръ $\frac{1}{100}$ километра = 100 арамъ = 10,000 метр. = 0,9,5332 " "
Швейцарія: 1 юхартъ = 400 ратум . . . = 0,329519 " "
Пруссія: 1 моргенъ = 180 рутамъ . . . . . = 0,233705 " "

Англія: 1 фунтъ avoirdupois = 16 унциямъ = $\frac{1}{2240}$ тонны = $\frac{1}{11}$ центнерамъ . . . = 1,10769 рус. фун.
Греція: 1 миша = 150 драх. . . . . = 3663 " "
Египеть: 1 ротль = 180 драх. . . . . = 1,346 " "
Китай: Кетли . . . . . = 1,477 " "
Остъ-Индія: 1 лира = $\frac{1}{40}$ мунди . . . . . = 2,277 " "
Персія: 1 батманъ = 600 мискалей . . . . . = 8,174 " "
Румынія ) 1 око = 4 л. . . = 3,1142 " "
Сербія )
Соединенные Штаты, какъ въ Англіи.
Франція: 1 гектограмъ = $\frac{1}{10}$ килогр. = 100 гр. = 10,000 центиграмъ. = $\frac{1}{10}$ литра воды . . . . . = 0,24420573 " "
Японія: зьянка . . . . . = 0,092 " "



## П О Ч Т А.

### ОБЩІЯ СВѢДѢНІЯ.

**Бандероли.** Подъ бандеролью или въ открытыхъ, незапечатанныхъ конвертахъ можно пересылать разнаго рода печатныя произведенія, дѣловыя бумаги и образчики товаровъ.

На печатныхъ произведеніяхъ можно дѣлать рукописныя надписи, съ тѣмъ чтобы онѣ не имѣли характера переписки, напр., на визитной карточкѣ можно написать „съ праздникомъ“, на печатной книгѣ—посвященіе отъ автора.

Образцы товаровъ можно пересылать въ мѣшкахъ, коробкахъ, ящикахъ и подвижныхъ оболочкахъ. Сѣмена пересылаемая въ качествѣ образца, допускаются въ пересылкѣ въ самомъ ограниченномъ количествѣ такъ, чтобы они не могли быть приняты за товарное отправленіе. На образчикѣ товаровъ можно рукописно означать цѣну, указанія относительно вѣса, размѣра и объема.

**Вѣсь корреспонденціи** ограниченъ: закрытаго письма мѣстнаго—1 ф., закрытаго письма иногороднаго—5 ф. Цѣннаго пакета, подаваемого закрытымъ,—10 ф., цѣннаго пакета, подаваемого открытымъ, 20 фун. Денежнаго пакета не въ кожанномъ узлѣ—20 фун., денежнаго пакета въ кожанномъ узлѣ 60 фун. Посылки въ Финляндію, въ мѣста, лежащія при линіи желѣз. дор., 48 фун., посылки во все прочія мѣста Финляндіи 24 фун., посылки въ прочія мѣстности Европейской Россіи и за границу 120 фун. изъ Европейской Россіи въ Сибирь—40 фун.

Бандерольнаго отправленія съ печатными произведеніями и дѣловыми бумагами—4 фун., для мѣстныхъ и иногороднихъ отправленій и 2 килограммами (4 ф. 28 лот.) для международныхъ, а съ образчиками товаровъ—27 лотами, какъ для мѣстныхъ и иногороднихъ отправленій, такъ и международныхъ.

**Денежныя пакеты** установлены для пересылки кредитныхъ билетовъ, звонкой монеты, процентныхъ бумагъ, купоновъ, талоновъ къ нимъ, а также гербовой и вексельной бумаги, документовъ и т. п.

**Денежныя узлы** установлены исключительно для пересылки въ нихъ русской звонкой монеты: ничего другого пересылать въ нихъ не разрѣшается.

**Закрытые пакеты.** Въ закрытыхъ пакетахъ, кромѣ писемъ, могутъ быть пересылаемые разнаго рода документы, гербовыя и почтовыя марки и пр., за исключеніемъ русскихъ денегъ.

**Наложенный платежъ.** Отправитель заказныхъ закрытыхъ и открытыхъ писемъ, заказныхъ бандерольныхъ отправленій, цѣнныхъ пакетовъ и посылокъ можетъ наложить на отправляемую имъ корреспонденцію извѣстный платежъ, т. е. назначить сумму

которая должна быть взыскана съ адресата при выдачѣ ему этой корреспонденціи, сумма налагаемаго платежа не должна превышать 5,000 руб. Взысканный съ адресата наложенный платежъ немедленно отсылается по принадлежности и выдается отправителю корреспонденціи.

**Посылки.** 1. Каждая частная посылка (цѣнная и безъ цѣны) или узелъ подается на почту при отдѣльномъ сопроводительномъ адресѣ, на бланкѣ установленной формы, съ отрѣзнымъ купономъ. Независимо сего на самой посылкѣ пишется адресъ и другія установленныя отмѣтки согласно существующимъ правиламъ. 2. Бланки сопроводительныхъ адресовъ устанавливаются двухъ цвѣтовъ: розовые—для посылокъ безъ цѣны и бѣлые—для цѣнныхъ посылокъ и узловъ. 3. Въ сопроводительномъ адресѣ обозначается мѣсто назначенія посылки или узла, наименование получателя и подробный его адресъ, а также, въ подлежащихъ случаяхъ, цѣнность посылки—цифрами и сумма наложеннаго на нее платежа—тоже цифрами. 4. На лицевой сторонѣ отрѣзнаго купона сопроводительнаго адреса приписывается наименование и подробный адресъ отправителя посылки или узла. 5. Сопроводительный адресъ составляется отправителемъ посылки, при чемъ на оборотной сторонѣ отрѣзнаго купона можетъ быть написано письмо отъ отправителя къ получателю. 6. Если подаватель посылки или узла встрѣтеть затрудненія въ составленіи сопроводительнаго адреса, то, по его заявленію, бланкъ заносится почтовымъ приемникомъ; въ этомъ случаѣ никакихъ письменныхъ сообщеній получателю на отрѣзномъ купонѣ не допускается. 7. Бланки сопроводительныхъ адресовъ изготовляются почтово-телеграфнымъ ведомствомъ и продаются во всѣхъ почтовыхъ и почтово-телеграфныхъ учрежденіяхъ по 1 коп. за 2 бланка. 8. Всѣ причитающіеся за посылку почтовые сборы вѣсовой, страховой, за росписку, коммисіонный—за посылки съ наложеннымъ платежемъ, равно сборы: за доставку на домъ, за сургучъ и другіе матеріалы, употребляемые для заѣмки посылки и узла *уплачиваются почтовыми марками*, наклеиваемыми или самими подавателемъ, или почтовымъ приемникомъ на сопроводительномъ адресѣ. 9. Посылки выдаются получателямъ подъ росписку ихъ на оборотной сторонѣ сопроводительнаго адреса, при чемъ получателю выдается отрѣзной купонъ, хотя бы на немъ и не было никакого письменнаго сообщенія. Почтово-телеграфное ведомство не отвѣчаетъ ни за какой вредъ, причиненный вложенію посылокъ вслѣдствіе непрочной ихъ заѣмки, по этому посылка должна заѣмываться возможно прочнѣе.

Въ посылкахъ воспрещается пересылать горючія тѣла и легко воспламеняющіяся вещества, а также необагероленные табачныя издѣлія, деньги, имѣющія обращеніе въ имперіи, и закрытыя шельма.

Живыя пчелы могутъ быть пересылаемы въ посылкахъ безъ цѣны, въ прочныхъ деревянныхъ или металлическихъ ящикахъ съ отвѣрстіями для воздуха. Такія посылки принимаются лишь для перевозки по желѣзнымъ дорогамъ и на пароходахъ.

Переводъ денегъ по почтѣ и телеграфу производится всеми почтово-телеграфными учрежденіями. Наибольшій размѣръ суммы каждаго частнаго перевода 5000 руб., а правительственнаго неограниченъ. Плата за переводъ по почтѣ на сумму не свыше 25 р.—15 коп., свыше 25 р. до 100 р.—25 коп., до 125 р.—40 коп., до 200 р.—50 коп., до 225 р.—65 к., до 300 р.—75 к., до 325 р.—90 к., до 400 р.—1 р., до 425 р.—1 р. 15 к., до 500 р.—1 р. 25 к. При переводѣ по телеграфу денегъ и по нѣсколькимъ переводамъ на имя одного адресата телеграфнымъ сборъ взимается за одну обыкновенную телеграмму въ 25 словъ. Число переводовъ въ одинъ день неограничено.

Цѣнные пакеты, подаваемые на почту открытыми, установлены для пересылки въ нихъ денегъ, процентныхъ бумагъ, а также другихъ цѣнныхъ бумагъ и предметовъ, какъ напр., золотыхъ вещей, вкладныхъ, векселей, метрикъ, дипломовъ и т. п.

Общая цѣнность открытаго денежнаго пакета не должна превышать 15,000 р.

Цѣнные пакеты, подаваемые на почту закрытыми, т. е. запечатанными вѣтлю печатями, отправителя, установлены для пересылки тѣхъ же цѣнностей и предметовъ, какъ и открытые цѣнные пакеты, кромѣ денегъ.

Цѣнность закрытому пакету назначается отправителемъ и не можетъ превышать 500 рублей.

## ПОЧТОВЫЕ СБОРЫ.

**Бандерольныя отправления.** За бандерольныя отправления взимается: а) съ печатными произведениями: мѣстные городскія въсомъ до одного лота 1 коп., мѣстныя (городскія) выше 1 лота, за каждое 8 лотовъ или части 8 лотовъ 2 коп., иногороднія и международныя съ каждыхъ 4 лотовъ (50 граммовъ) или части ихъ 2 коп., б) съ дѣловыми бумагами и образчиками товаровъ повсюду съ каждыхъ 4 лотовъ (50 граммовъ) или части ихъ 2 коп.

Низшій размѣръ вѣсового сбора за каждое бандерольное отправление определяется: а) съ дѣловыми бумагами, при доставкѣ въ Петербургъ и Москву—въ 5 к., въ другихъ городахъ—въ 3 к., при пересылкѣ внутри Имперіи—въ 7 к., и при пересылкѣ за границу—въ 10 к. и б) съ образчиками товаровъ при пересылкѣ внутри Имперіи—въ 3 к., а при пересылкѣ за границу—въ 4 к.

За не вполне оплаченное или вовсе неоплаченное письмо и за не вполне оплаченное бандерольное отправление взыскивается при выдачѣ плата въ двойномъ размѣрѣ недостающей до оплаты суммы.

**Денежныя и цѣнныя пакеты.** За денежный и цѣнный пакетъ при пересылкѣ внутри Имперіи, съ каждого лота или части лота—7 коп., при отравленіи за границу, съ каждыхъ 15 граммовъ (1/10 лота) или части 15 граммовъ—10 к., за заказъ съ каждого пакета, отправляемаго внутри Имперіи,—7 к., за заказъ съ каждого пакета, отправляемаго за границу,—10 коп.

За денежн. пакетъ, въ кожан. узлѣ, съ фунта, во разстоян., какъ за посылку.

Доставка на домъ денежныхъ и цѣнныхъ пакетовъ, денегъ во переводахъ и посылокъ производится по желанію какъ отправителей, такъ и получателей во всѣхъ городахъ, а также во всѣхъ мѣстностяхъ, гдѣ имѣются почтовые и почтово-телеграфныя конторы. Могутъ быть доставляемы на домъ пакеты, деньги по переводахъ и посылки на сумму не свыше 500 руб. при чемъ вѣсъ посылокъ ограниченъ 12 фунтами; а равно корреспонденція съ наложеннымъ платежемъ на сумму до 500 руб.

Въ столичныхъ, губернскихъ и въ некоторыхъ уѣдныхъ городахъ введена обязательная доставка на домъ пакетовъ, переводовъ и корреспонденцій съ наложеннымъ платежемъ на сумму до 500 руб.

Въ тѣхъ городахъ, гдѣ доставка посылокъ производится въ экипажахъ, вѣсъ посылокъ, доставляемыхъ на домъ ограниченъ однимъ путемъ.

За доставку пакетовъ, переводовъ, заказныхъ отправленій съ наложеннымъ платежемъ и посылокъ, въсомъ до 12 ф., взимается 10 к., а за доставку посылокъ, въсомъ свыше 12 фун. 20 к.

**Заказныя отправления.** За заказъ съ каждого отправления взимается внутри Имперіи—7 к., за границу—10 к.

**Закрытыя письма.** За закрытое письмо взимается: за мѣстное (городское) въ С.-Петербургѣ и Москвѣ—5 коп., въ другихъ городахъ—3 к., за иногороднее (внутреннее), съ каждого лота или части лота—7 коп., за международное, съ каждыхъ 15 граммовъ (1/10 лота) или части 15 граммовъ—10 к.

**Наложный платежъ.** При отравленіи корреспонденціи съ наложеннымъ платежемъ взимается комиссіонный сборъ по 2% съ каждого рубля или части рубля наложен. платежа, сверхъ сборовъ: вѣсового, страхового и за заказъ.

Низшій размѣръ комиссіоннаго сбора определяется въ 10 к. за порученіе.

**Открытыя письма.** За открытое письмо взимается: для внутренней корреспонденціи—3 к., для международной корреспонденціи—4 к.

**Посылки и узлы:** 1) Въ отношеніи таксы вѣсового сбора все пространство Имперіи раздѣляется на три пояса: первый поясъ составляетъ Европейская Россія съ Закавказьемъ; второй—Западная Сибирь, Туркестанскій край, Закаспійская и Тургайская области; третій—Восточная Сибирь (губерніи Енисейская и Иркутская; области Якутская, Амурская, Забайкальская и Приморская съ островомъ Сахалиномъ); къ третьему же поясу причисляются русскія почтовые учрежденія въ Манчжуріи. 2) Посылки по вѣсу своему подраздѣляются на 4 категоріи. Къ первой категоріи относятся посылки въсомъ до 2 фунтовъ, ко второй—посылки въсомъ свыше 2 и до 7 фун., къ третьей—посылки въсомъ свыше 7 и до 12 фун. включительно; къ четвертой категоріи всѣ посылки въсомъ свыше 12 фун. 3) Посылки первыхъ трехъ категорій считаются маловѣсными и за пересылку ихъ взимается однообразная плата по каждой категоріи независимо отъ точнаго вѣса посылки за посылки четвертой категоріи, кромѣ однообразной уплаты, установленной

для 12 фунтовых посылок, взимается еще отдельный вѣсовый сборъ за каждый фунтъ или часть фунта сверхъ 12. 4) Ставки вѣсового сбора, взимаемаго на основаніи настоящихъ правилъ, опредѣляются въ слѣдующемъ размѣрѣ:

За пересылку посылокъ	Въ предѣлахъ 1 пояса	Въ предѣлахъ 2 пояса	Въ предѣлахъ 3 пояса	Между сосѣдними поясами	Черезъ одинъ поясъ
1) первой категоріи (до 2 фун.) . . . . .	— р. 25 к.	— р. 35 к.	— р. 45 к.	— р. 45 к.	— р. 65 к.
б) Второй категоріи (свыше 2 до 7 фун.) . . . . .	— " 45 "	— " 65 "	— " 85 "	— " 85 "	1 " 25 "
в) Третьей категоріи (свыше 7 до 12 фун.) . . . . .	— " 65 "	— " 95 "	1 " 25 "	1 " 25 "	1 " 85 "
г) Четвертой категоріи (свыше 12 фун.), за каждый фунтъ и часть фунта сверхъ 12 . . . . .					

Вѣсовой сборъ взимается по разстояніямъ:

До 500 верстъ . . . . .	по 5 к.
Свыше 500 " до 1000 верстъ . . . . .	" 10 "
" 1000 " " 2000 " . . . . .	" 20 "
" 2000 " " 3000 " . . . . .	" 25 "
" 3000 " " 5000 " . . . . .	" 30 "
" 4000 " на всякое расстояние . . . . .	" 34 "

Вѣсовой сборъ за денежныя узлы опредѣляется по такелъ для посылокъ, а страховой какъ для денежныхъ пакетовъ.

**Страховой сборъ:** на пересылаемые по почтѣ внутри Имперіи денежныя и цѣнные пакеты, цѣнные послыки и узлы взимается:

за суммы или цѣнности до 10 руб.—10 к.  
свыше 10 до 100 р.—25 к.

За суммы и цѣнности свыше 100 руб. сверхъ указанной платы за первую сотню рублей взимается съ каждой слѣдующей сотни рублей или части этой суммы по 15 к.

Вмѣстѣ съ тѣмъ отмѣнена плата за заказъ денежныхъ и цѣнныхъ пакетовъ, а также платѣ за отпечатаніе сургучемъ пакетовъ и посылокъ и за положеніе въ послѣднія свинцовыхъ яломбъ,

## Удостовереніе личности на почтѣ.

1) Личность адресата, являющагося въ учрежденіе за полученіемъ корреспонденціи, считается удостоверенной, если имъ предъявленъ видъ на жительство или равный ему документъ. 2) Подпись руки на повѣсткѣ считается удостоверенной, если при этой повѣсткѣ предъявленъ видъ на жительство подписавшагося, независимо отъ того, предъявляется ли этотъ видъ, самимъ владѣльцемъ, или его довѣреннымъ. 3) Дѣйствующія правила объ удостовереніи личности должно примѣнять лишь въ томъ случаѣ, если адресаты не могутъ или не желаютъ предъявить вида на жительство. 4) Дѣйствующія нынѣ правила о выдачѣ корреспонденціи только по паспортамъ, явленнымъ въ мѣстной полиціи, отмѣняются. 5) Предъявленія паспорта или удостоверенія личности не должно требовать, если данное лицо или подпись его руки извѣстны почтовому учрежденію; наконецъ, главное управленіе почтъ и телеграфовъ пояснило, что такъ какъ нѣтъ возможности перечислить въ точности всѣ случаи, когда удостоверенія личности могутъ быть замѣнены предъявленіемъ видовъ, поэтому почтовымъ учрежденіемъ влѣгается въ обязанность во всѣхъ случаяхъ руководствоваться общимъ смысломъ настоящаго циркуляра, отнюдь не затрудняя публику излишними формальностями.

## Время дѣйствій почтовыхъ учреждений.

Пріемъ и выдача всякой корреспонденціи, а также, продажа почтовыхъ марокъ и проч. производится въ будніе дни: 1) въ *столичныхъ* почтамтахъ—отъ 8 час. утра до 4 час. пополуд. 2) въ почтов. контор. *губернск.* (областн.) *городовъ* и г. *Одессы*—отъ 8 час. утра до 2 час. пополуд.; во *всѣхъ прочихъ* почтовыхъ учрежденіяхъ (въ томъ числѣ и въ почтовыхъ отдѣленіяхъ въ С.-Петербургѣ и въ Москвѣ)—отъ 8 ч. до 2 ч. пополуд.; кромѣ сего, пріемъ и выдача простой корреспонденціи производится въ будни отъ 5—7 час. веч. Въ почтово-телеграфныхъ учрежденіяхъ съ *полнымъ дневнымъ дѣйствіемъ* продажа знаковъ почтовой оплаты производится отъ 8 ч. утра до 8 час. веч., съ *ограниченнымъ дѣйствіемъ*—на общемъ основаніи въ будніе

дни, а въ воскресные и праздничные дни съ 9—11 час. утра и 5—7 час. веч. не отказывая для лицъ прѣзжающихъ, являющихся въ учрежденіе въ теченіе дня, къ продажѣ знаковъ почтовой платы и въ неуказанные выше часы (то же самое касается и принятія отъ этихъ лицъ телеграммъ).

4) отъ 8 до 12 час. дня въ *почтамтахъ столицъ*, отъ 8—10 час. утра во *всѣхъ* губернскихъ учрежденіяхъ и въ г. Одессѣ, а въ *прочихъ* почтовыхъ учрежденіяхъ отъ 9—11 час. утра во *всѣ воскресные дни*.

Пріемъ и выдача корреспонденціи производится ежедневно съ 8 ч. до 10 час. утра и съ 5 до 7 час. вечера за исключеніемъ слѣдующихъ дней:

а) въ день Нового Года, въ первый день Пасхи, въ день Священнаго Коронованія **ИХЪ ИМПЕРАТОРСКИХЪ ВЕЛИЧЕСТВЪ**, въ день Тезоименитства Государя Императора и въ первый день Рождества Христова, когда пріемъ и выдача корреспонденціи не производится вовсе.

б) въ субботу страстной недѣли, во второй день св. Пасхи, въ дни Тезоименитства Государыни Императрицы, во второй день Рождества Христова, въ двенадцатые Праздники и во всѣ воскресные дни, когда пріемъ и выдача корреспонденціи производится въ теченіе двухъ часовъ съ 8 ч. до 10 ч. утра.

Почтовые операціи производятся съ 8 ч. утра до 2 ч. дня за исключеніемъ слѣдующихъ дней

## 1 Почтовые операціи вовсе не производятся:

1. Въ день Нового Года 1 января.
2. Въ первый день Св. Пасхи.
3. Въ день Св. Троицы.
4. Въ день Благовѣщенія Пресвятой Богородицы 25 марта.
5. Въ день Св. Коронованія **ИХЪ ИМПЕРАТОРСКИХЪ ВЕЛИЧЕСТВЪ** 14 мая.
6. Въ день Тезоименитства ГОСУДАРЯ ИМПЕРАТОРА 6 декабря.
7. Въ первый день Рождества Христова 25 декабря.

## 2 Почтовые операціи производятся въ теченіе двухъ часовъ.

1. Въ день Богоявленія 6 января.
2. " " Срѣтенія Господня 2 февраля.
3. " " перенесенія мощей св. Николая Чудотворца 9 мая.
4. " " Св. Апостоловъ Петра и Павла 29 іюня.
5. " " Преображенія Господня 6 августа.
6. " " Успенія Пресвятой Богородицы 15 августа.
7. " " Усекновенія Главы Св. Іоанна Предтечи 29 августа.
8. " " Воздвиженія Креста Господня 14 сентября.
9. " " Св. Іоанна Богослова 26 сентября.
10. " " Покрова Пресвятой Богородицы 1 октября.
11. " " Казанской Иконы Божіей Матери 22 октября.
12. " " Введенія во храмъ Пресвятой Богородицы 21 ноября
13. Во второй и третій дни Рождества Христова 26 и 27 декабря.
14. Въ субботу Сырной недѣли.
15. Въ пятницу и субботу Страстной недѣли.
16. Во второй день Св. Пасхи.
17. Въ день Вознесенія Господня.
18. Въ Духовъ день.
19. Въ день Тезоименитства ГОСУДАРЫНИ ИМПЕРАТРИЦЫ АЛЕКСАНДРЫ ФЕОДОРОВНЫ 23 апрѣля.
20. Въ день Рожденія ГОСУДАРЯ ИМПЕРАТОРА 6 мая.
21. " " Рожденія ГОСУДАРЫНИ ИМПЕРАТРИЦЫ АЛЕКСАНДРЫ ФЕОДОРОВНЫ 25 мая.
22. Въ день Тезоименитства ГОСУДАРЫНИ ИМПЕРАТРИЦЫ МАРШ ФЕОДОРОВНЫ 22 іюля.
23. Въ день Рожденія НАСЛѢДНИКА ЦЕСАРЬВИЧА 30 іюля.
24. " " Рождества Пресвятой Богородицы 8 сентября.
25. " " Тезоименитства НАСЛѢДНИКА ЦЕСАРЬВИЧА 5 октября.
26. " " Восшествія на престолъ ГОСУДАРЯ ИМПЕРАТОРА 21 октября.
27. " " Рожденія ГОСУДАРЫНИ ИМПЕРАТРИЦЫ МАРШ ФЕОДОРОВНЫ 14 ноября и
28. Во всѣ воскресные дни.

# ТЕЛЕГРАФЪ

## Общія свѣдѣнія.

Телеграммы принимаются, какъ на правительственныхъ, такъ и на желѣзнодорожныхъ телегр. станціяхъ ежедневно, не исключая праздниковъ, въ назначенныя часы. Въ С.-Петербургѣ и Москвѣ на главной станціи телеграммы принимаются во всякое время дня и ночи. Подлинныя телеграммы д. б. написаны четко, понятно и не должны содержать въ себѣ неупотребительныхъ въ языкѣ словосочетаній или оборотовъ и сокращеній. Въ началѣ телеграммы долженъ находится адресъ получателя, а въ концѣ—подпись отправителя. Все, что отправителемъ написано въ подлинной телеграммѣ принимается съ расчетъ при вычисленіи платы: наибольшая длина слова опредѣляется въ 15 буквъ, излишекъ считается за отдѣльное слово. Телеграммы д. б. по желанію отправителей и ихъ повѣренныхъ, остановлены. Доставка телеграммъ по адресу производится безплатно. Подателю представляется право отправить *срочную* телеграмму. Передъ адресомъ такой телеграммы пишется въ скобкахъ „срочная“; *за передачу срочной телеграммы взимается втрое противъ обыкновенной*. Подателю предоставляется право впередъ уплатить за отвѣтъ, который онъ ожидаетъ. Телеграммы могутъ быть адресованы для храненія въ телеграфномъ учрежденіи *до востребованія* безъ всякой за то дополнительной платы.

Телеграмма, посылаемая въ сторону отъ телеграфной станціи. Если отправитель желаетъ препроводить свою телеграмму въ сторону отъ телеграфной станціи, то она можетъ быть послана заказнымъ порядкомъ, при чемъ отправителемъ передъ адресомъ телеграммы дѣлается объ этомъ надпись, при чемъ дальнѣйшая пересылка оплачивается почтою—7 коп., а эстафетою или нарочнымъ—согласно указателю, которымъ снабжены всѣ телеграфныя станціи.

Телеграмма съ нѣсколькими адресами. Если требуется одну и ту же телеграмму послать различнымъ лицамъ по разнымъ адресамъ, то взимается дополнительная плата—за каждый адресъ и каждыя 100 словъ въ телеграммѣ 20 коп.

Телеграмма вслѣдъ. Если телеграмма не застала на мѣстѣ жительства того лица, кому она адресована, то она можетъ быть послана вслѣдъ, на новое мѣсто жительства того лица и т. д. Для этого на телеграммѣ дѣлается пометка FS (передать вслѣдъ). Плата за его взиманія съ того лица, кому телеграмма адресована, а съ отправителя только въ томъ случаѣ, если адресать не разысканъ.

Телеграмма съ оплаченной проверкой. Если отправитель желаетъ, чтобы его телеграмма, въ избѣжаніе искаженій словъ, была проверена, то дѣлается надпись: *проверка оплачена* (въ международ. TS), и за это вносятся  $\frac{1}{4}$  стоимости телеграммы.

Извѣщеніе о доставленіи телеграммъ. Если отправитель желаетъ, чтобы его уведомили о времени, когда его адресать получилъ телеграмму, то надписывается: *извѣщеніе о доставленіи* оплачено (въ международныхъ CR), и за это взимается дополнительная плата за 5 словъ.

## Такса телеграфныхъ сборовъ.

Плата за телеграмму. За каждую депешу взимается въ Европейской и Азіатской Россіи 15 коп. (къ Европейской Россіи причисляется и Кавказъ, въ Финляндіи же  $12\frac{1}{2}$  к. Кроме сего, за каждое слово въ телеграммѣ взимается въ предѣлахъ Европейской и Азіатской Россіи 5 к. Съ корреспонденціи, переходящей изъ Европейской Россіи въ Азіатскую или обратно, за каждое слово 10 коп. Съ корреспонденціи, обмѣниваемой въ Финляндіи, за каждое слово  $2\frac{1}{2}$  коп. Съ городской корреспонденціи взимается по 1 коп. за каждое слово и 15 коп. нодепешной платы. Проверка депеши оплачивается  $\frac{1}{4}$  частью платы обыкновенной депеши.



Телеграмма съ оплаченнымъ отвѣтомъ. За впродъ оплаченный отвѣтъ на телеграмму взимается плата за какое именно число слѣвъ отвѣта онъ хочетъ уплатить: при чемъ въ текстѣ телеграммы онъ долженъ обозначить это число. На телеграммѣ дѣлается надпись: отвѣтъ 15 оплаченъ, а въ международныхъ RP 15. Крайній срокъ подачи отвѣта 6 недѣль.

## ТЕЛЕФОНЪ.

Устройствомъ и эксплуатацией телефонныхъ сѣтей въ Россіи въ настоящее время занимаются, а) почтово-телеграфное ведомство и б) частные предприниматели. Въ послѣднія 10 лѣтъ приступили также къ устройству телефонныхъ сѣтей мѣстнаго сообщенія и нѣкоторыя земства. Первая телефонная сѣть у насъ была устроена въ 1882 г. компаніей Белли, имѣвшей привилегію на 20 лѣтъ. Затѣмъ устроены ею телефонная сѣти перешли, въ казну. Съ этого же времени началось и болѣе оживленное устройство и эксплуатация телефонныхъ сѣтей. Въ настоящее время правительственными телефонными сѣтями дѣйствуютъ въ 92 городахъ, кромѣ столицъ, Варшавы, Одессы, Риги и Лодзи. Международныхъ телефонныхъ сообщеній пока существуетъ всего лишь 11, изъ нихъ 4 между С.-Петербургомъ и другими городами. Абонементная плата за пользованіе телефономъ въ разныхъ городахъ различна. Такъ, въ С.-Петербургѣ за установленный въ частной квартирѣ аппаратъ для семейнаго пользованія абонента въ районѣ 3 вер. отъ центральной станціи взимается 49 р. 50 к. для коллективнаго пользованія заранее опредѣленнаго числа лицъ въ томъ же районѣ 55 руб. За телефонной аппаратъ для публичнаго пользованія, какъ напримѣръ, въ гостиницахъ, магазинахъ, театрахъ, вокзалахъ и т. п. — 71 руб. 50 коп. За сношеніе по телефону съ переговорныхъ станцій за каждый разговоръ въ теченіе 3 минутъ плата установлена въ 15 коп. Въ Москвѣ абонементная плата за пользованіе телефоннымъ сообщеніемъ значительнѣе, именно, 71 руб. (вмѣсто 55 руб. для С.-Петербурга). Въ Харьковѣ — 75 руб.

Важнѣйшимъ междугороднымъ телефоннымъ сообщеніемъ является линія С.-Петербургъ—Тверь—Москва. Сверхъ переговорныхъ станцій, открытыхъ для общаго пользованія за плату, этою линіей предоставляется пользоваться и всѣмъ абонентамъ этихъ городовъ. Плата за разговоръ, продолжающійся не болѣе 3 минутъ, между С.-Петербургомъ и Москвою установлена въ 1 руб. 50 коп.; за срочный разговоръ 4 руб. 50 коп.

За разговоръ между С.-Петербургомъ и Тверью — 1 руб. 20 коп. и 3 р. 60 к. и между Москвою и Тверью 75 коп. и 2 руб. 25 коп.

## Почтово-телеграфныя учрежденія г. Харькова.

### Центральная почтовая контора\*)

(Вознесенская площадь).

Производство всѣхъ почто-телеграфныхъ операций и операций по сберегательной кассѣ Государственнаго банка съ 8 ч. утра до 2 ч. дня.

Сверхъ того производится: 1) продажа марокъ и конвертовъ въ теченіе сутокъ, а приемъ и выдача простой корреспонденціи съ 4 ч. дня до 6 ч. вечера.

### Центральная телеграфная контора.

Приемъ телеграммъ производится въ теченіе полныхъ сутокъ.

\*) При всѣхъ Харьковскихъ почтово-телеграфныхъ конторахъ открыты почтово-телеграф. сберегательныя кассы.

**1-я городская почт.-телегр. контора.**

(Конторская ул., д. Мангуби).

Пріемъ всякаго рода корреспонденціи и переводовъ, выдача денежной корреспонденціи, посылки и переводовъ и операции по сберегательной кассѣ съ 8 час. утра до 2 час. дня.

Продажа марокъ и пріемъ телеграммъ съ 8 час. утра до 12 час. ночи. Съ 5 до 7 час. вечера пріемъ заказной корреспонденціи.

**2-я городская почт.-телегр. контора.**

(Чернышевская ул., д. Миронова).

Пріемъ всякаго рода корреспонденціи и переводовъ, выдача денежной корреспонденціи, посылки и переводовъ и операции по сберегательной кассѣ съ 8 час. утра до 2 час. дня. Съ 5 до 7 час. вечера пріемъ одной лишь заказной корреспонденціи.

Продажа марокъ и пріемъ телеграммъ съ 8 час. утра до 9 час. вечера.

**3-я городская почт.-телегр. контора.**

Пріемъ всякаго рода корреспонденціи и переводовъ, выдача денежной корреспонденціи и посылки, переводовъ и операции по сберегательной кассѣ съ 8 час. утра до 2 час. дня. Съ 5 до 7 час. вечера пріемъ заказной корреспонденціи.

Продажа марокъ и пріемъ телеграммъ съ 8 час. утра до 12 час. ночи.

**Вокзальная почтово-телеграфная контора.**

(На вокзалѣ).

Пріемъ всякаго рода корреспонденціи и переводовъ, выдача денежной корреспонденціи—съ 8 час. утра до 2 час. дня.

Пріемъ заказной корреспонденціи, выдача простыхъ писемъ, бандерольныхъ отправокъ и періодическихъ изданій и продажа почтовыхъ знаковъ оплаты корреспонденціи производится во все дни (кроме праздничныхъ) непрерывно съ 5<sup>1</sup>/<sub>2</sub> час. утра до 12 час. ночи.

Тамъ же продаются почтовые марки, открытыя письма и темпельные конверты въ теченіе полныхъ сутокъ.

Пріема нѣтъ въ общіе дни для всехъ учреждений (см. выше).

---

Очистка почтовыхъ ящиковъ въ г. Харьковѣ производится три раза въ день около 7 час. утра, 12 час. дня и 6 час. вечера.

Разноска по г. Харькову писемъ и газетъ производится три раза въ сутки: въ 9 час. утра, 1 час. дня и съ 5 час. пополудни.

---

## Почтовый дорожник Харьковской губернии.

На почтовыхъ станціяхъ, содержимыхъ по системѣ вольныхъ почтъ, плата съ проезжающихъ почтъ и эстафетъ казенныхъ и частныхъ взимается по 4 коп. съ версты и лошади, и послѣднія должны отпускаться проезжающимъ по первому требованію, на станціи же съ определеннымъ комплектомъ лошадей (по системѣ казенныхъ почтъ) плата взимается по 3 коп. съ версты, и лошади отпускаются только при наличности ихъ на станціи.

Родъ дороги	Названіе станцій	Расстояние между стан.	Система содержания станцій и число лошадей	Родъ дороги	Названіе станцій	Расстояние между стан.	Система содержания станцій и число лошадей	
Балашино-Харьковская ж. д.	Трантъ отъ Харькова до Балашова.			Грунтовая.	Трантъ отъ Сватовой-Лучки до Старобѣльска.			
	Основа . . . . .	—	—		Сватово-Лучка <sup>3)</sup> . . . . .	—	Проезочн. дор. проезжающие не перевозят.	
	Харьковъ (товар.) . . . . .	10	—		Мостики . . . . .	26		
	Рогань . . . . .	16	—		Гайдуковка . . . . .	13		
	Чугуевъ <sup>1)</sup> . . . . .	24	—		Старобѣльскъ <sup>4)</sup> . . . . .	15 <sup>1/2</sup>		
	Граково . . . . .	18	—			54 <sup>1/2</sup>		
	Бузацелевка . . . . .	21	—					
	Старонѣровка . . . . .	21	—		Трантъ отъ ст. Чертково до ст. Быкъ и Шентуховка.			
	Купянскъ узлов. . . . .	6	—		Чертково (об. Войска Донск. . . . .	—		
	Купянскъ гор. <sup>2)</sup> . . . . .	6	—		Лиманъ (Хар. губ.) . . . . .	13		
	Двурѣчная . . . . .	17	—		Быкъ (Ворон. губ.) . . . . .	21		
(Далѣе Ворон. губ.) . . . . .	—	—	Константиновка <sup>5)</sup> . . . . .	—				
	149		Контемировка, (Воронеж. г. по дор. на Воронежъ) . . . . .	10				
Балашино-Харьк. ж. д.	Трантъ отъ Кулянска до Лисичанска.			Юго-Восточная дор.	Шентуховка (Обл. В. Донск. по дор. на Ростовъ) . . . . .		21	
	Кулянскъ узлов. . . . .	—	—					
	Кисловка . . . . .	20	—					
	Кривонисевка . . . . .	14	—					
	Сватово . . . . .	22	—					
	Кабанье . . . . .	19	—					
	Краненое . . . . .	19	—					
Лисичанскъ . . . . .	23	—						
	117							

<sup>1)</sup> Отъ Чугуева по проселочной дорогѣ въ 20<sup>1/2</sup> верстахъ—почтовое отдѣленіе Печенги. Проезжающие не перевозятся.

<sup>2)</sup> Отъ Кулянска по проселочной дорогѣ въ 22<sup>1/2</sup> верстахъ сл. Сеньково и 24<sup>1/4</sup> верстахъ сл. Гороховатка, гдѣ имѣются почтовые отдѣленія.

<sup>3)</sup> Отъ Сватовой-Лучки по проселочной дорогѣ до слободы Покровскъ, гдѣ имѣется почтовое отдѣленіе, 40 версты.

<sup>4)</sup> Отъ г. Старобѣльска существуетъ три проселочныхъ тракта, на которыхъ находятся приемныя почтово-телеграфныя отдѣленія: въ сл. Бѣлолуцкой въ 53<sup>1/4</sup> в., въ слободѣ Евсугѣ 33 в., отсюда въ Бѣловодскъ—18 вер., отсюда въ Стрѣлецкомъ конскомъ заводѣ Харьковской губ.—27 версты и отъ сего послѣдняго при станціи Чертково, Обл. войска Донск.—17<sup>1/4</sup> вер. и 3) въ Ново-Псковѣ въ 36 вер. Проезжающие по этимъ трактамъ не перевозятся.

<sup>5)</sup> Отъ Константиновки въ 29 верстахъ по проселочной дорогѣ находится Марковское почтовое отдѣленіе Харьковской губернии.

Родъ дороги	Название станцій	Расстояние между стан.	Система содержания станцій и число лошадей	Родъ дороги	Название станцій	Расстояние между стан.	Система содержания станцій и число лошадей	
Грунтовая.	Трантъ отъ Граково до Славянска.			Курско-Харьково-Сев. ж. д.	Трантъ отъ Бѣлгорода до ст. Басы Хар.-Ник. мел. дор.			
	Граково (Малы).				Бѣлгородъ К.-Х.-С.		—	—
	Волхово-Ярская <sup>1)</sup>	16 <sup>1/2</sup>	—		Бѣлгородъ Б. С.	2	—	
	Теплянка	21 <sup>1/2</sup>	—		Томаровка	28	—	
	Лихово	18	—		Ракитное	29	—	
	Изюмъ у. г.	13 <sup>1/4</sup>	—		Красная Яруга	17	—	
	Новая	12	—		Харитоненко	11	—	
	Голая-Долна	13 <sup>3/4</sup>	—		Краснополье	25	—	
	Славянскъ з. г. <sup>2)</sup>	19 <sup>1/4</sup>	—		Золотницкій	17	—	
	Славянскъ ст. ж. д.	4 <sup>3/4</sup>	—		Басы	11	—	
	119			139				
Грунтовая.	Трантъ отъ Зміева до ст. Тарановка Курско-Харьк.-Сев. ж. д.			Курско-Харьково-Сев. ж. д.	Трантъ отъ Харькова до Старовѣровки.			
	Зміевъ	—	—		Харьковъ губ. г.	—	—	
	Тарановка	19	—		Харьковъ ст. ж. д.	4 <sup>1/2</sup>	—	
Безшаловка	3 <sup>1/2</sup>	—	Караченка	9 <sup>1/4</sup>	—			
	11 <sup>1/4</sup>		Мерефа	14	—			
			Мерефа	23 <sup>1/4</sup>	—			
Курско-Харьково-Севастоп. ж. д.	Трантъ отъ Бѣлгорода до Кулянска узл.			Грунтовая К.-Х.-С. ж. д.	Трантъ отъ Харькова до Искровки.			
	Бѣлгородъ	—	—		Харьковъ губ. г.	—	—	
	Разумное	11 <sup>3/4</sup>	—		Харьковъ ст. ж. д.	4 <sup>1/2</sup>	—	
	Маслова пристань	7	—		Новая-Баварія	6	—	
	Нижеголь	13	—		Рыжовъ	4	—	
	Волчанскъ <sup>3)</sup>	11 <sup>3/4</sup>	—		Березовская платф.	5	—	
	Бѣлый-Колодезь	17	—		Люботинъ <sup>4)</sup>	8	—	
	Задонская	18	—					
	Бурлукъ	16 <sup>3/4</sup>	—					
	Шиповатое	10 <sup>3/4</sup>	—					
	Гусеника	11	—					
	Монашиновка	8 <sup>1/2</sup>	—					
	Притыковка	9	—					
	Кулянскъ каз.	6 <sup>1/2</sup>	—					
	Передаточн. постъ	5 <sup>1/2</sup>	—					
Кулянскъ узл.	2	—						
	148							

<sup>1)</sup> Въ 19 верстахъ отъ Волхова-Яра почтово-телеграфное отдѣленіе Балаклея Проѣзжающіе не перевозятся.

<sup>2)</sup> Въ 24 верстахъ отъ г. Славянска по проселочной дорогѣ находится Святогорское почтово-телеграфное отдѣленіе. Пассажиры не перевозятся.

<sup>3)</sup> Отъ города Волчанска до вокзала 1<sup>1/2</sup> в.

<sup>4)</sup> См. вѣтвь отъ Люботина до Мерефы.

Родъ дороги.	Названіе станцій	Расстояніе между стан.	Система содержанія станцій и число лошадей	Родъ дороги.	Названіе станцій	Расстояніе между стан.	Система содержанія станцій и число лошадей	
Х.-Н. ж. д.	Огульцы . . . . .	13	—	Х.-М. ж. д. (Сумск. уч.).	Гуты <sup>5)</sup> . . . . .	9	—	
	Ковяги <sup>1)</sup> . . . . .	14	—		Яблочное <sup>6)</sup> . . . . .	9	—	
	Водяная . . . . .	13	—		Кириковка <sup>7)</sup> . . . . .	17	—	
	Коломакъ <sup>2)</sup> . . . . .	14	—		Смородино . . . . .	20	—	
	Некровка . . . . .	6	—		Боромли <sup>8)</sup> . . . . .	20	—	
					Сыроватка . . . . .	17	—	
Грунтовая.	<b>Вѣтвь отъ ст. ж. д. Ковяги до г. Валки.</b>				Сумь <sup>9)</sup> . . . . .	18	—	
					Голованевка . . . . .	16	—	
					Виры . . . . .	15	—	
	Ковини ст. ж. д. . . . .	—	—		Бѣлополье <sup>10)</sup> . . . . .	14	—	
	Валки . . . . .	10	—		Ворожба . . . . .	6	—	
Хар.-Ник. ж. д. (Сум. уч.).	<b>Трантъ отъ Харьнова до Ворожбы.</b>				Курекской губ.			
					Путивль на (Кiev.).	26	—	
					Новосел. на (Кур.).	18	—	
				<b>Вѣтвь отъ Люботина до Мерефы.</b>				
				Люботинъ ст. ж. д.	—	—		
				Буды . . . . .	9	—		
				Мерефа . . . . .	8	—		
		Харьковъ губ. г. . . . .	—	—	<b>Вѣтвь отъ ст. Кириковна до г. Ахтырки и отъ г. Ахтырки до ст. Кочановна, п. ст.</b>			
		Харьковъ ст. ж. д. . . . .	4 <sup>1</sup> / <sub>2</sub>	—	Кириковка . . . . .	—	—	
		Новая Баварія . . . . .	6	—				
		Рыковъ . . . . .	4	—				
	Березовская платф. . . . .	5	—					
	Люботинъ <sup>3)</sup> . . . . .	8	—					
	Мерчикъ . . . . .	15	—					
	Максимовка . . . . .	16	—					
	Богодуховъ <sup>4)</sup> . . . . .	19	—					

1) Отъ ст. ж. д. Ковяги до гор. Валокъ на разстояніи 10 верстъ профъзжающіе не перевозятся.

2) Отъ ст. ж. д. Коломакъ въ 6 верстахъ на проселочной дорогѣ Коломакской находится почтовое отдѣленіе. Профъзжающіе не перевозятся.

3) См. вѣтвь отъ Люботина до Мерефы.

4) Отъ Богодуховской ст. ж. д. до г. Богодухова 2<sup>3</sup>/<sub>4</sub> вер.

5) Отъ ст. ж. д. Гуты до Гутянского сахарнаго завода 5<sup>1</sup>/<sub>2</sub> вер.

6) Отъ ст. ж. д. Яблочное до ст. Куньевахи 5 вер. Профъзжающіе не перевозятся.

7) См. вѣтвь отъ Кириковки до г. Ахтырки.

8) См. вѣтвь отъ Боромли ст. ж. д. до уѣзднаго гор. Лебедина и оттуда же до Краснополя.

9) Отъ ст. ж. д. Сумь до города Сумь 2<sup>3</sup>/<sub>4</sub> вер.

10) Отъ ст. ж. д. Бѣлополье 3<sup>1</sup>/<sub>2</sub> вер. Профъзжающіе не перевозятся.

11) У ст. ж. д. Ворожба находится одноименная п. т. контора, отсюда существуетъ проселочн. трактъ, на которомъ расположены слѣдующіе п. т. учреждения: Терновское въ 27 вер., отсюда Недригайлковское—19 вер. Профъзжающіе по этому тракту не перевозятся.

Родъ дорогъ	Названіе станцій	Расстояние между стан.	Система со-держанія станцій и число лошадей	Родъ дорогъ	Названіе станцій	Расстояние между стан.	Система со-держанія станцій и число лошадей
Х.-Н. ж. д.	Ахтырка ст. ж. д.	18	—	Курско-Харьково-Севастопольск. желѣзная дорога.	Безнавка	7 <sup>3</sup> / <sub>4</sub>	—
	Ахтырка у. г. 1)	3 <sup>1</sup> / <sub>4</sub>	—		Берека	12 <sup>1</sup> / <sub>4</sub>	—
	Вѣтвь отъ ст. ж. д. Боромли до г. Лебедина.				Лихачево 4)	12 <sup>1</sup> / <sub>4</sub>	—
	Боромля ст. ж. д. и п.	—	—		Бѣляевка	14 <sup>1</sup> / <sub>2</sub>	—
	Рябунки	18	—		Екатериин. губ.		
	Лебединъ	15	—		Краснопавловка	13	—
	Трантъ отъ Харькова до Наумовки.				Нелюбовка	11 <sup>1</sup> / <sub>2</sub>	—
	Харьковъ ст. ж. д.	—	—		Панютино	10 <sup>1</sup> / <sub>2</sub>	—
	Кузнецкій постъ	1	—		Лозовая Севаст.	7 <sup>3</sup> / <sub>4</sub>	—
	Дергачи	11 <sup>1</sup> / <sub>4</sub>	—		Базнецы	17 <sup>1</sup> / <sub>4</sub>	—
	Слатино	11 <sup>3</sup> / <sub>4</sub>	—		Харьковской губ.		
	Казачья-Лопань	13 <sup>1</sup> / <sub>2</sub>	—		Гавриловка	21 <sup>1</sup> / <sub>2</sub>	—
	Наумовка (Кур. г.)	11 <sup>1</sup> / <sub>2</sub>	—		Фидлеровка	12 <sup>3</sup> / <sub>4</sub>	—
	Трантъ отъ Харькова до Дружковки.				Борвенково 5)	7 <sup>3</sup> / <sub>4</sub>	—
	Харьковъ г. г.	—	—		Никополь	9 <sup>1</sup> / <sub>4</sub>	—
Харьковъ ст. ж. д.	4 <sup>1</sup> / <sub>2</sub>	—	Ставриково	9	—		
Карачевка	9 <sup>1</sup> / <sub>4</sub>	—	Шидловская	9 <sup>5</sup> / <sub>4</sub>	—		
Мерефа	14	—	Славянецъ 6)	11 <sup>1</sup> / <sub>2</sub>	—		
Борки	17 <sup>3</sup> / <sub>4</sub>	—	Краматоровка	12 <sup>1</sup> / <sub>2</sub>	—		
Шуршино	9 <sup>3</sup> / <sub>4</sub>	—	Екатер. губ.				
			Дружковка	11	—		

1) Въ 30 вер. отъ Ахтырки находится Котелевское поч. отд. Проѣзжающ. не пер.

2) Отъ ст. ж. д. Лебединъ до одноименной конторы <sup>1</sup>/<sub>2</sub> в.

3) Отъ ст. ж. д. Казачья Лопань до заштатн. г. Золочова по проселочн. дор. 17 в.

Почтовые лошади не содержатся и проѣзжающіе не перевозятся.

4) Отъ Лихачево ст. ж. д. до Алексѣевского п.-т. отдѣленія 5<sup>3</sup>/<sub>4</sub> вер. по проселочной дорогѣ. Проѣзжающіе не перевозятся.

5) У ст. ж. д. Барвенково находится одноименная почт. телегр. контора.

6) См. трантъ отъ Граково до Славянска. Отъ Славянска по проселочн. дор. въ 24 вер. находится Святогорское п. т. отдѣленіе. Пассажиры не перевозятся.

Таблица разстояній между городами Харьковской губ. и отъ нихъ до столицъ

НАЗВАНІЕ ГОРОДОВЪ	Ахтырка	Богодуховъ	Вьдополье	Валки	Волчан.	Зміевъ	Изюмъ.	Купянск.	Лебединъ.	Славян.	Старобѣльскъ.	Сумы	Чугуевъ.	Москва	С.-Петербургъ.
Харьковъ . . . . .	128	74	230	52	64	34	122	177	181	167	230	184	35	731	1335
Ахтырка. . . . .	—	240	54	132	192	165	250	145	92	205	358	94	184	812	1417
Богодуховъ . . . . .	—	—	156	78	138	111	196	191	107	241	304	110	110	805	1400
Вьдополье . . . . .	—	—	—	234	294	207	352	347	113	307	400	46	263	672	1276
Валки . . . . .	—	—	—	—	116	89	174	169	186	219	282	188	88	784	1388
Волчанскъ. . . . .	—	—	—	—	—	101	180	181	245	231	294	248	100	795	1390
Зміевъ. . . . .	—	—	—	—	—	—	159	154	218	204	267	221	73	768	1372
Изюмъ. . . . .	—	—	—	—	—	—	—	100	303	45	219	306	85	853	1457
Купянскъ . . . . .	—	—	—	—	—	—	—	—	208	145	113	301	80	848	1452
Лебединъ. . . . .	—	—	—	—	—	—	—	—	—	348	411	67	218	786	1390
Славянскъ. . . . .	—	—	—	—	—	—	—	—	—	—	258	351	130	806	1502
Старобѣльскъ . . . . .	—	—	—	—	—	—	—	—	—	—	—	411	193	961	1505
Сумы. . . . .	—	—	—	—	—	—	—	—	—	—	—	—	220	718	1322
Чугуевъ. . . . .	—	—	—	—	—	—	—	—	—	—	—	—	—	768	1372

## Пункты земских почтовых станцій Харьковской губернии.

*Ахтырскій уѣздъ:* въ г. Ахтыркѣ и с. Боромлѣ, Дерновой, Кирилловкѣ, Котелькѣ, Краснополкѣ, Славгородѣ, Тростяницѣ и Хухрѣ.

*Богодуховскій уѣздъ:* въ г. Богодуховѣ, с. Большой-Писаревкѣ, Иванахѣ, Колонтаевкѣ, Корбинуомъ, г. Краснокутскѣ, Мурафѣ, Новой-Рибинѣ, Царховкѣ, Подково-Никитовкѣ, Рублевкѣ и Стѣномъ.

*Валковский уѣздъ:* въ г. Валкахъ, с. Граковѣ, Камышеватой, Коломакѣ, при ст. Люботинѣ Х.-Н. ж. д., Никольской, Новой Водолагѣ и Огульцахъ.

*Волчанскій уѣздъ:* въ с. Белокозодзельской, Васильевкѣ, Великомъ Бурлукѣ, Волоховкѣ, т. Волчанскѣ, Козинкѣ, Красвинкѣ, Николаевской 1, Николаевской 2, Новомъ-Бураукѣ, Ольховаткѣ, Печенгахъ, Старомъ-Салтовѣ, Хотомлѣ и Шиневатой.

*Зиньской уѣздъ:* въ с. Алексеевкѣ, Андреевкѣ, Балаклѣ, Введенскомъ, Волховомъ-Зру, Запорожномъ, г. Зинькѣ, Коробочкинѣ, Лозовенькѣ, Лычевкѣ, Моспановомъ, Мостовомъ, Отрадѣ, Преображенскомъ, Тарановкѣ, Черкасскомъ, Бишинѣ, Чернокаменкѣ и Шелудковкѣ.

*Шльмскій уѣздъ:* въ с. Александровкѣ, Богородичномъ, Богуславкѣ, Барвенковѣ, Бугаевкѣ, Бѣлшской, Бѣлбасовкѣ, Великой-Камышевахѣ, Барвенковѣ, Гавриловкѣ, Грушевкахъ, Гусаровкѣ, Даниловкѣ, Долгенькомъ, Закотномъ, Криволуккомъ, Крачкахъ, Курулькѣ, Кушомъ, Левковкѣ, Лиманѣ, Малой-Камышевахѣ, Маячкахъ, Мочембиловкѣ, Михайловкѣ, Николаевкѣ, Новоселонкѣ, Пескахъ, Петровкѣ, Прелестномъ, Протопоповскомъ, Савинцахъ, Семеновкѣ, Сергѣевкѣ, г. Славянскѣ, с. Сневаковкѣ, Стратилатовкѣ, Студенкѣ, Христинѣ, Цареборисовкѣ, Черкасскѣ, Шандроголовѣ и Ямноу.

*Купянский уѣздъ:* въ с. Арановкѣ, Волоской-Балаклеякѣ, Выше-Соленой, Гороховаткѣ, Гусинкѣ, Двурѣчной, Кабаньей, Каминкѣ, Креминой, г. Купянкѣ, с. Нижней-Дуванкѣ, Ольшаной, Покровкѣ, Святовой-Лучкѣ, Сеньковкѣ, Стельмаховкѣ, Тарасовкѣ, Тернахъ и Юрьевкѣ.

*Лебединскій уѣздъ:* въ с. Васильевкѣ, Ворожбѣ, г. Лебединѣ, с. Марковкѣ, Михайловкѣ, Ольшанѣ, Рыбушкахъ, Тернахъ и Штеповкѣ.

*Старобѣльскій уѣздъ:* въ с. Александровкѣ, Баранковкѣ, Больше-Чериньбкѣ, Боровской, г. Бѣловодкѣ, Бѣлокуракинѣ, Бѣлолуцкѣ, Варваровкѣ, Верхней-Шоировкѣ, Воеводкѣ, Воеводской, Гайдуковкѣ, х. Голодаевоу, с. Городищѣ, Евсугѣ, Зориковкѣ, Каменикѣ, Колыдовкѣ, Курачевкѣ, Литвиновкѣ, Марковкѣ, Мосткахъ, Муратовой, Пенцететовой, Никольской, Ново-Астрахани, Ново-Айдарѣ, Ново-Бѣлинкѣ, Ново-Псковѣ, Ново-Россонѣ, Павловкѣ, Пантюхиной, Пескахъ, Петро-Павловкѣ, Райгородѣ, Свято-Дмитріевкѣ, Смолениновой, гор. Старобѣльскѣ, С.-Стрѣльцовкѣ, Таюшевкѣ, Тимоновой, Трехизбенкѣ и Шульгинѣ.

*Сумскій уѣздъ:* въ с. Большой-Чернетинѣ, г. Бѣлопольѣ, с. Верие-Сыроваткѣ, Вирахъ, Нижней-Сыроваткѣ, Николаевкѣ, Павловкѣ, Писаревкѣ, Рѣнкѣ, Степановкѣ, Степковкѣ, г. Сумахъ, с. Терешковкѣ, Уляновкѣ и Юнаковкѣ.

*Харьковскій уѣздъ:* въ с. Бабахъ, Безлюдовкѣ, Веселомъ, Дементѣевкѣ, Дергачахъ, Долгикѣ, г. Золочевѣ, Казачьей-Ловани, Коротичѣ, Лиццахъ, Мерэфѣ, Непокрытомъ, Ольшанѣ, Рогани, Удахъ, г. Харьковѣ и с. Циркунахъ.



# Отдѣлъ III. Желѣзнодорожный.

## Таблица провозныхъ платъ по желѣзнымъ дорогамъ съ пассажировъ и багажа.

(Со включеніемъ государственнаго сбора).

Расстояние въ верстахъ	Провозная плата				10 фунт. багажа	Расстояние въ верстахъ	Провозная плата				10 фунт. багажа					
	Съ пассажира						Съ пассажира									
	I кл.	II кл.	III кл.				I кл.	II кл.	III кл.							
	руб. коп.	руб. коп.	руб. коп.				руб. коп.	руб. коп.	руб. коп.							
1	—	27	—	16	—	09	—	0,35	33	1	50	—	88	—	50	1,90
2	—	27	—	16	—	09	—	0,35	34	1	53	—	90	—	51	1,96
3	—	27	—	16	—	09	—	0,35	35	1	59	—	93	—	53	2,02
4	—	27	—	16	—	09	—	0,35	36	1	62	—	95	—	54	2,07
5	—	27	—	16	—	09	—	0,35	37	1	68	—	98	—	56	2,13
6	—	27	—	16	—	09	—	0,35	38	1	71	1	—	—	57	2,19
7	—	33	—	20	—	11	—	0,41	39	1	77	1	04	—	59	2,25
8	—	36	—	21	—	12	—	0,46	40	1	80	1	05	—	60	2,30
9	—	42	—	25	—	14	—	0,52	41	1	86	1	09	—	62	2,36
10	—	45	—	27	—	15	—	0,58	42	1	89	1	11	—	63	2,42
11	—	51	—	30	—	17	—	0,64	43	1	95	1	14	—	65	2,48
12	—	54	—	32	—	18	—	0,69	44	1	98	1	16	—	66	2,53
13	—	60	—	35	—	20	—	0,75	45	2	04	1	19	—	68	2,59
14	—	63	—	37	—	21	—	0,81	46	2	07	1	21	—	69	2,65
15	—	69	—	41	—	23	—	0,87	47	2	13	1	25	—	71	2,71
16	—	72	—	42	—	24	—	0,92	48	2	16	1	26	—	72	2,76
17	—	78	—	46	—	26	—	0,98	49	2	22	1	30	—	74	2,82
18	—	81	—	48	—	27	—	1,04	50	2	25	1	32	—	75	2,88
19	—	87	—	51	—	29	—	1,10	51	2	31	1	35	—	77	2,94
20	—	90	—	53	—	30	—	1,15	52	2	34	1	37	—	78	2,99
21	—	96	—	56	—	32	—	1,21	53	2	40	1	40	—	80	3,05
22	—	99	—	58	—	33	—	1,27	54	2	43	1	42	—	81	3,11
23	1	05	—	62	—	35	—	1,33	55	2	49	1	46	—	83	3,17
24	1	08	—	63	—	36	—	1,38	56	2	52	1	47	—	84	3,22
25	1	14	—	67	—	38	—	1,44	57	2	58	1	51	—	86	3,28
26	1	17	—	69	—	39	—	1,50	58	2	61	1	53	—	87	3,34
27	1	23	—	72	—	41	—	1,56	59	2	67	1	56	—	89	3,40
28	1	26	—	74	—	42	—	1,61	60	2	70	1	58	—	90	3,45
29	1	32	—	77	—	44	—	1,67	61	2	76	1	61	—	92	3,51
30	1	35	—	79	—	45	—	1,73	62	2	79	1	63	—	93	3,57
31	1	41	—	83	—	47	—	1,79	63	2	85	1	67	—	95	3,63
32	1	44	—	84	—	48	—	1,84	64	2	88	1	68	—	96	3,68

Разстояние въ верстахъ.	Провозная плата							Разстояние въ верстахъ.	Провозная плат						
	Съ пассажира						10 фунт. багажа.		Съ пассажира						10 фунт. багажа.
	I кл.		II кл.		III кл.				I кл.		II кл.		III кл.		
	руб.	коп.	руб.	коп.	руб.	коп.			руб.	коп.	руб.	коп.	руб.	коп.	
65	2	94	1	72	—	92	3,74	123	5	55	3	24	1	85	7,08
66	2	97	1	74	—	98	3,80	124	5	58	3	26	1	86	7,13
67	3	03	1	77	1	1	3,86	125	5	64	3	29	1	88	7,19
68	3	06	1	79	1	2	3,91	126	5	67	3	31	1	89	7,25
69	3	12	1	82	1	4	3,97	127	5	73	3	35	1	91	7,31
70	3	15	1	84	1	5	4,03	128	5	76	3	36	1	92	7,36
71	3	21	1	88	1	7	4,09	129	5	82	3	40	1	94	7,42
72	3	24	1	89	1	8	4,14	130	5	85	3	42	1	95	7,48
73	3	30	1	93	1	10	4,20	131	5	91	3	45	1	97	7,54
74	3	33	1	95	1	11	4,26	132	5	94	3	47	1	98	7,59
75	3	39	1	98	1	13	4,32	133	6	—	3	50	2	00	7,65
76	3	42	2	—	1	14	4,37	134	6	03	3	52	2	01	7,71
77	3	48	2	3	1	16	4,40	135	6	09	3	56	2	03	7,77
78	3	51	2	5	1	17	4,43	136	6	12	3	57	2	04	7,82
79	3	57	2	9	1	19	4,49	137	6	18	3	61	2	06	7,88
80	3	59	2	10	1	20	4,55	138	6	21	3	63	2	07	7,94
81	3	66	2	14	1	22	4,60	139	6	27	3	66	2	09	7,98
82	3	69	2	16	1	23	4,66	140	6	30	3	68	2	10	8,05
83	3	75	2	19	1	25	4,72	141	6	36	3	71	2	12	8,11
84	3	78	2	21	1	26	4,78	142	6	39	3	73	2	13	8,17
85	3	84	2	24	1	28	4,83	143	6	45	3	77	2	15	8,23
86	3	87	2	26	1	29	4,89	144	6	48	3	78	2	16	8,28
87	3	93	2	30	1	31	4,95	145	6	54	3	82	2	18	8,34
88	3	96	2	31	1	32	5,01	146	6	57	3	84	2	19	8,40
89	4	02	2	35	1	34	5,06	147	6	63	3	87	2	21	8,46
90	4	05	2	37	1	35	5,12	148	6	66	3	89	2	22	8,51
91	4	11	2	40	1	37	5,18	149	6	72	3	92	2	24	8,57
92	4	14	2	42	1	38	5,24	150	6	75	3	94	2	25	8,63
93	4	20	2	45	1	40	5,29	151	6	81	3	98	2	27	8,69
94	4	23	2	47	1	41	5,35	152	6	84	3	99	2	28	8,74
95	4	29	2	51	1	43	5,41	153	6	90	4	03	2	30	8,80
96	4	32	2	52	1	44	5,47	154	6	93	4	05	2	31	8,86
97	4	38	2	56	1	46	5,52	155	6	99	4	08	2	33	8,92
98	4	41	2	58	1	47	5,58	156	7	02	4	10	2	34	8,97
99	4	47	2	61	1	49	5,64	157	7	08	4	13	2	36	9,03
100	4	50	2	63	1	50	5,70	158	7	11	4	15	2	37	9,09
101	4	56	2	66	1	52	5,75	159	7	17	4	19	2	39	9,15
102	4	59	2	68	1	53	5,81	160	7	20	4	20	2	40	9,20
103	4	65	2	72	1	54	5,87	161	7	23	4	22	2	41	9,26
104	4	68	2	73	1	56	5,93	162	7	26	4	24	2	42	9,32
105	4	74	2	77	1	58	5,98	163	7	29	4	26	2	43	9,38
106	4	77	2	79	1	59	6,04	164	7	32	4	27	2	44	9,43
107	4	83	2	82	1	61	6,10	165	7	35	4	29	2	45	9,49
108	4	86	2	84	1	62	6,16	166	7	38	4	31	2	46	9,55
109	4	92	2	87	1	64	6,21	167	7	41	4	33	2	47	9,61
110	4	95	2	89	1	65	6,27	168	7	44	4	34	2	48	9,66
111	5	01	2	93	1	67	6,33	169	7	47	4	36	2	49	9,72
112	5	04	2	94	1	68	6,39	170	7	50	4	38	2	50	9,78
113	5	10	2	98	1	70	6,44	171	7	53	4	40	2	51	9,84
114	5	13	3	—	1	71	6,50	172	7	56	4	41	2	52	9,89
115	5	19	3	3	1	73	6,56	173	7	59	4	43	2	53	9,95
116	5	22	3	5	1	74	6,62	174	7	62	4	45	2	54	10,01
117	5	28	3	8	1	76	6,67	175	7	65	4	47	2	55	10,07
118	5	31	3	10	1	77	6,73	176	7	68	4	48	2	56	10,12
119	5	37	3	14	1	79	6,79	177	7	71	4	50	2	57	10,18
120	5	40	3	15	1	80	6,85	178	7	74	4	52	2	58	10,24
121	5	46	3	19	1	82	6,90	179	7	77	4	54	2	59	10,30
122	5	49	3	21	1	83	7,02	180	7	80	4	55	2	60	10,35

Расстояние въ верстахъ	Провозная плата							Расстояние въ верстахъ	Провозная плата						
	Съ пассажира						10 фунт. багажа.		Съ пассажира						10 фунт. багажа.
	I кл.		II кл.		III кл.				I кл.		II кл.		III кл.		
	руб.	коп.	руб.	коп.	руб.	коп.			руб.	коп.	руб.	коп.	руб.	коп.	
181	7	83	4	57	2	61	10,41	239	9	57	5	59	3	19	13,75
182	7	86	4	59	2	62	10,47	240	9	60	5	60	3	20	13,80
183	7	89	4	61	2	63	10,53	241	9	63	5	62	3	21	13,86
184	7	92	4	62	2	64	10,58	242	9	66	5	64	3	22	13,92
185	7	95	4	64	2	65	10,64	243	9	69	5	66	3	23	13,97
186	7	98	4	66	2	66	10,70	244	9	72	5	67	3	24	14,03
187	8	01	4	68	2	67	10,76	245	9	75	5	69	3	25	14,09
188	8	04	4	69	2	68	10,81	246	9	78	5	71	3	26	14,15
189	8	07	4	71	2	69	10,87	247	9	81	5	73	3	27	14,21
190	8	10	4	73	2	70	10,93	248	9	84	5	74	3	28	14,26
191	8	13	4	75	2	71	11,00	249	9	87	5	76	3	29	14,32
192	8	16	4	76	2	72	11,04	250	9	90	5	78	3	30	14,38
193	8	19	4	78	2	73	11,10	251	9	93	5	80	3	31	14,44
194	8	22	4	80	2	74	11,16	252	9	96	5	81	3	32	14,49
195	8	25	4	82	2	75	11,22	253	9	99	5	83	3	33	14,55
196	8	28	4	83	2	76	11,27	254	10	02	5	85	3	34	14,61
197	8	31	4	85	2	77	11,33	255	10	05	5	87	3	35	14,67
198	8	34	4	87	2	78	11,39	256	10	08	5	88	3	36	14,72
199	8	37	4	89	2	79	11,45	257	10	11	5	90	3	37	14,78
200	8	40	4	90	2	80	11,50	258	10	14	5	92	3	38	14,84
201	8	46	4	92	2	81	11,56	259	10	17	5	94	3	39	14,90
202	8	48	4	94	2	82	11,62	260	10	20	5	95	3	40	14,95
203	8	49	4	96	2	83	11,68	261	10	23	5	97	3	41	15,01
204	8	52	4	97	2	84	11,73	262	10	26	5	99	3	42	15,07
205	8	55	4	99	2	85	11,79	263	10	29	6	01	3	43	15,13
206	8	58	5	01	2	86	11,85	264	10	32	6	02	3	44	15,18
207	8	61	5	03	2	87	11,91	65	10	35	6	04	3	45	15,24
208	8	64	5	04	2	88	11,96	266	10	38	6	06	3	46	15,30
209	8	67	5	06	2	89	12,02	267	10	41	6	08	3	47	15,36
210	8	70	5	08	2	90	12,08	268	10	44	6	09	3	48	15,41
211	8	73	5	10	2	91	12,14	269	10	47	6	11	3	49	15,47
212	8	76	5	11	2	92	12,19	270	10	50	6	13	3	50	15,53
213	8	79	5	13	2	93	12,25	271	10	53	6	15	3	51	15,59
214	8	82	5	15	2	94	12,31	272	10	56	6	16	3	52	15,64
215	8	85	5	17	2	95	12,37	273	10	59	6	18	3	53	15,70
216	8	88	5	18	2	96	12,42	274	10	62	6	20	3	54	15,76
217	8	91	5	20	2	97	12,48	275	10	65	6	22	3	55	15,82
218	8	94	5	22	2	98	12,54	276	10	68	6	23	3	56	15,87
219	8	97	5	24	2	99	12,60	277	10	71	6	25	3	57	15,93
220	9	—	5	25	3	00	12,65	278	10	74	6	27	3	58	15,99
221	9	03	5	27	3	01	12,71	279	10	77	6	29	3	59	16,05
222	9	06	5	29	3	02	12,77	280	10	80	6	30	3	60	16,10
223	9	09	5	31	3	03	12,83	281	10	83	6	32	3	61	16,16
224	9	12	5	32	3	04	12,88	282	10	86	6	34	3	62	16,22
225	9	15	5	34	3	05	12,94	283	10	89	6	36	3	63	16,28
226	9	18	5	36	3	06	13,00	284	10	92	6	37	3	64	16,33
227	9	21	5	38	3	07	13,06	285	10	95	6	39	3	65	16,39
228	9	24	5	39	3	08	13,11	286	10	98	6	41	3	66	16,45
229	9	27	5	41	3	09	13,17	287	11	01	6	43	3	67	16,51
230	9	30	5	43	3	10	13,23	288	11	04	6	44	3	68	16,56
231	9	36	5	45	3	11	13,29	289	11	07	6	46	3	69	16,62
232	9	38	5	46	3	12	13,34	290	11	10	6	48	3	70	16,68
233	9	39	5	48	3	13	13,40	291	11	13	6	50	3	71	16,74
234	9	42	5	50	3	14	13,46	292	11	16	6	51	3	72	16,79
235	9	45	5	52	3	15	13,52	293	11	19	6	53	3	73	16,85
236	9	48	5	53	3	16	13,57	294	11	22	6	55	3	74	16,91
237	9	51	5	55	3	17	13,63	295	11	25	6	57	3	75	16,97
238	9	54	5	57	3	18	13,69	296	11	28	6	58	3	76	17,02

Разстояние въ верстахъ	Провозная плата								Разстояние въ верстахъ	Провозная плата									
	Съ пассажира							10 фунт. багажа		Съ пассажира							10 фунт. багажа		
	I кл.		II кл.		III кл.		I кл.			II кл.		III кл.		I кл.	II кл.			III кл.	
	р.	к.	р.	к.	р.	к.				р.	к.	р.	к.		р.	к.		р.	к.
отъ 10	297	11	31	6	60	3	77	17,08	отъ 10	1351	1390	31	80	18	55	10	60	65,25	
301	326	12	15	7	10	4	05	17,25	1351	1430	32	40	18	90	10	80	66,75		
326	350	12	90	7	55	4	30	18,75	1391	1470	33	00	19	25	11	00	68,25		
351	375	13	65	8	00	4	55	20,25	1431	1510	33	60	19	60	11	20	69,75		
376	400	14	40	8	40	4	80	21,75	1471	1555	34	20	19	95	11	40	71,25		
401	426	15	00	8	75	5	00	23,25	1511	1600	34	80	20	30	11	60	72,75		
426	450	15	60	9	10	5	20	24,75	1556	1645	35	40	20	65	11	80	74,25		
451	475	16	20	9	45	5	40	26,25	1601	1690	36	00	21	00	12	00	75,75		
476	500	16	80	9	80	5	60	27,75	1646	1735	36	60	21	35	12	20	77,25		
501	530	17	40	10	15	5	80	29,25	1691	1780	37	20	21	70	12	40	78,75		
531	560	18	00	10	50	6	00	30,75	1736	1825	37	80	22	05	12	60	80,25		
561	590	18	60	10	85	6	20	32,25	1781	1870	38	40	22	40	12	80	81,75		
591	620	19	20	11	20	6	40	33,75	1826	1915	39	00	22	95	13	00	83,25		
621	650	19	80	11	55	6	60	35,25	1871	1960	39	60	23	10	13	20	84,75		
651	680	20	40	11	90	6	80	36,75	1916	2005	40	20	23	45	13	40	86,25		
681	710	21	00	12	00	7	00	38,25	1961	2050	40	80	23	80	13	60	87,75		
711	745	21	60	12	25	7	20	39,75	2006	2095	41	40	24	15	13	80	89,25		
746	780	22	20	12	95	7	40	41,25	2051	2140	42	09	24	50	14	00	90,75		
781	815	22	80	13	30	7	60	42,75	2096	2185	42	60	24	85	14	20	92,25		
816	850	23	40	13	65	7	80	44,25	2141	2230	43	20	25	20	14	40	93,75		
851	885	23	00	14	00	8	00	45,75	2186	2275	43	80	25	55	14	60	95,25		
886	920	24	60	14	35	8	20	47,25	2231	2320	44	40	25	90	14	80	96,75		
921	955	24	20	14	70	8	40	48,75	2276	2365	45	00	26	25	15	00	98,25		
956	990	25	80	15	05	8	60	50,25	2321	2410	45	60	26	60	15	20	99,85		
991	1030	25	40	15	40	8	80	51,75	2366	2455	46	20	26	95	15	40	101,25		
1031	1070	26	00	15	75	9	00	53,25	2411	2500	46	80	27	30	15	60	102,75		
1071	1110	27	60	16	10	9	20	54,75	2456	2545	47	40	27	65	15	80	104,25		
1111	1150	27	20	16	45	9	40	56,25	2501	2590	48	00	28	00	16	00	105,75		
1151	1190	28	80	16	80	9	60	57,75	2546	2635	48	60	28	35	16	20	107,25		
1191	1230	28	40	17	15	9	80	59,25	2591	2680	49	20	28	70	16	40	108,75		
1231	1270	29	00	17	50	10	00	60,75	2637	2725	49	80	29	05	16	60	110,25		
1271	1310	30	60	17	85	10	20	62,25	2681	2770	50	40	29	40	16	80	111,75		
1311	1350	31	20	18	30	10	40	63,75	2726	2815	51	00	29	75	17	00	113,25		
									2771	2860	51	60	30	19	17	20	114,75		
									2816	2905	52	20	30	45	17	40	116,25		
									2861	2950	52	80	30	80	17	60	117,75		
									2911	3000	53	40	31	15	17	80	119,25		
									2961	3010									

и такъ далѣе, прибавляя за каждыя семьдесятъ верстъ: въ I кл.—по 1 р. 20 к., во II—по 70 коп., въ III—по 40 к. и за 10 ф. багажа—по 1½ коп.

# Отдѣль IV. Административный.

## Административное раздѣленіе Харьковской губерніи.

Харьковская губернія состоитъ изъ губернскаго города и одиннадцати уѣздовъ; въ ней 42 стана, 71 земскихъ участковъ и 251 волость.

### I. Общій составъ губерніи.

У Ѣ З Д Ы.	Пространство (кв. в.)	Становъ	Земскихъ участковъ	Волостей	Поселеній	Крестьянскихъ дворовъ	Товариществъ	Крестьянъ об. в.	Всего жителей
Харьковскій . . . . .	2,905	5	6	27	417	35,437	136	328,211	484,221*)
Ахтырскій . . . . .	2,442	2	5	13	155	25,938	33	154,412	186,515
Богодуховскій . . . . .	2,767	2	6	18	255	26,677	79	160,991	181,901
Валковскій . . . . .	2,143	3	4	16	431	26,478	60	175,682	191,440
Волчанскій . . . . .	3,504	3	5	14	237	27,233	42	167,424	189,457
Зміевской . . . . .	4,893	4	7	24	444	68,645	78	256,469	293,691
Изюмскій . . . . .	6,791	5	9	28	571	43,231	203	326,038	383,404
Купянскій . . . . .	6,070	5	7	20	491	29,910	96	207,192	283,785
Лебединскій . . . . .	2,732	3	5	27	371	26,947	67	194,076	219,636
Старобѣльскій . . . . .	10,846	6	11	42	412	61,461	82	387,825	443,454
Сумской . . . . .	2,801	4	6	22	313	32,708	48	247,965	300,765
<b>Всего . . . . .</b>	<b>47,885</b>	<b>42</b>	<b>71</b>	<b>251</b>	<b>5006</b>	<b>384,982</b>	<b>924</b>	<b>2,606,285</b>	<b>3,158,269</b>

\*) Въ т. ч. въ г. Харьковѣ 220.303 д. о. п.









№	Уѣзды, волости и селенія.	Днѣлей об. п.	Стана	Земск. уч.	Приз. уч.	№	Уѣзды, волости и селенія.	Днѣлей об. п.	Стана	Земск. уч.	Приз. уч.	
1	Зміевской уѣздъ.					73	Зміевская волость.			2	3	1
	(Харьк. окр. суда).					74	Лиманская волость.			2	5	1
62	Алексѣевская вол.		1	5	3		Сл. Лиманъ . . . . .	5000				
	Сл. Алексѣевка . . . . .	3678					С. Черкас-Бишкинъ . . . . .	2622				
	" Верхній-Бишкинъ . . . . .	5548					Хут. Кисели . . . . .	1635				
	Дер. Сиванъ . . . . .	1335					Нижн. Рус.-Бишкинъ . . . . .	1197				
63	Берецкая волость.		2	5	3	75	Охоченская волость.			2	7	1
	Сл. Берка . . . . .	8937					Сл. Охочее . . . . .	5953				
	" Ефремовка . . . . .	1759					С. Дѣввка . . . . .	5083				
64	Нижне-Орельск. вол.		1	4	3	76	Соколовская волость.			2	3	1
	Сл. Лиговка . . . . .	4013					Сл. Соколовскъ . . . . .	4851				
	" Мотузовка . . . . .	3383				77	Тарановская волость.			2	7	1
65	Отрадовская волость.		1	5	3		Сл. Тарановка . . . . .	8023				
	Сл. Отрада . . . . .	3383					С. Гомыльманское . . . . .	198				
66	Попельнянская вол.		1	4	3	78	Балаклейская вол.			4	2	1
67	Преображенская вол.		1	4	3		Сл. Балаклея . . . . .	6894				
	С. Преображенскъ . . . . .	1783					С. Лагерь . . . . .	3205				
	" Писовское . . . . .	1820					" Вербовка . . . . .	2508				
	" Закутинское . . . . .	3609					" Борцевая . . . . .	3568				
	" Верхне-Орельское . . . . .	2074				79	Бурлуцкая волость.			3	1	2
68	Шабелинская вол.		4	2	3		Сл. Шабелинъ . . . . .	5232				
	С. Шабелинка . . . . .	5232					" Лозовенька . . . . .	4243				
	" Лозовенька . . . . .	4243					" Михайловка . . . . .	2429				
	" Михайловка . . . . .	2429					" Мѣловая . . . . .	1905				
	" Мѣловая . . . . .	1905					" Глазуновка . . . . .	1462				
	" Глазуновка . . . . .	1462					" Асѣвка . . . . .	1585				
	" Асѣвка . . . . .	1585				69	Андреевская вол.			4	2	1
69	Андреевская вол.		4	2	1		Сл. Андреевка . . . . .	7887				
	Сл. Андреевка . . . . .	7887					С. Волчій Яръ . . . . .	1555				
	" Волчій Яръ . . . . .	1555				70	Борчанская волость.			2	7	1
70	Борчанская волость.		2	7	1		Сл. Борчи . . . . .	2298				
	Сл. Борчи . . . . .	2298				71	Гуляйпольская вол.			2	7	1
71	Гуляйпольская вол.		2	7	1		Сл. Гуляйполье . . . . .	2510				
	Сл. Гуляйполье . . . . .	2510				72	Замостянская вол.			2	3	1
72	Замостянская вол.		2	3	1		С. Замостянское . . . . .	2340				
	С. Замостянское . . . . .	2340					" Зидьки . . . . .	1825				
	" Зидьки . . . . .	1825					" Боровая . . . . .	2311				
	" Боровая . . . . .	2311					" Константиновка . . . . .	1867				
	" Константиновка . . . . .	1867					" Чемужевка . . . . .	1435				
	" Чемужевка . . . . .	1435				84	Чугуевская волость.			3	6	2
							С. Каменная-Яруга . . . . .	2900				
							" Старо-Покровское . . . . .	1532				
							" Ново-Покровское . . . . .	2317				



	Уѣзды, волости и селенія	Дѣтелей об. н.	Стана	Земск. уч.			Уѣзды, волости и селенія	Дѣтелей об. н.	Стана	Земск. уч.			
				Земск. уч.	Прис. уч.					Земск. уч.	Прис. уч.		
106	Должанская вол. . . . .			5	6	4	116	Песчанская волость . . . . .		2	6	2	
	С. Долженское . . . . .	3613						Сл. Пески Радьковское . . . . .	3263				
107	Стратилатов. вол. . . . .			5	6	2		С. Радьковка . . . . .	1955				
	С. Стратилатовка . . . . .	3648						„ Выше-Соленое . . . . .	1370				
	„ Малая-Камышеваха . . . . .	2561				117	Петропавловская вол. . . . .			1	2	1	
108	Черкасская волость . . . . .			3	9	1		С. Петропавловка . . . . .	4700				
	Былбасовка . . . . .	1605						Х. Сеньковка . . . . .	1200				
	Знаменское . . . . .	2271				118	Сеньковская волость . . . . .			5	2	2	
	Христине . . . . .	2250					Сл. Сеньково . . . . .	2949					
109	Цареборисовская вол. . . . .			4	1	3		С. Круглякова . . . . .	1950				
	С. Цареборисово . . . . .	5311						„ Песчаная . . . . .	1380				
110	Богородичанская вол. . . . .			4	3	3		„ Пристыжь . . . . .	2246				
	С.-Богородичное . . . . .	2771						„ Ново-Осиново . . . . .	1876				
	„ Студенокъ . . . . .	1946						„ Стельмаховка . . . . .	2081				
	„ Голая Долина . . . . .	1128						„ Берестовая . . . . .	1235				
	Дер. Банно-Татьяновка . . . . .	1548				119	Дер. Загрызовка . . . . .	1594					
	„ Яровая . . . . .	1556					„ Лозовая . . . . .	1535					
111	Шандриголовская вол. . . . .			4	3	3		Хут. Березонь . . . . .	1405				
	С. Шандриголово . . . . .	2903						„ Глушковка . . . . .	1386				
	„ Рубцово . . . . .	1904						120	Стировъровская вол. . . . .		1	1	2
	„ Новоселовка . . . . .	3436						С. Старовровка . . . . .	1493				
	Лозовая . . . . .	1994						„ Волоско-Балаклейка . . . . .	1754				
	Дер. Средній Хуторъ . . . . .	1031						120	Гусинская волость . . . . .		1	2	1
112	Лиманская волость . . . . .			4	3	3		С. Гусинка . . . . .	1441				
	С. Лиманъ . . . . .	6282						Д. Богородичная . . . . .	1301				
	„ Поповка . . . . .	4963						121	Двуръчанская вол. . . . .		2	3	3
	„ Дробышевка . . . . .	4831						Сл. Двуръчанская . . . . .	3088				
113	Закотянская волость . . . . .			4	5	3		Хут. Кутьковка . . . . .	1188				
	С. Имполь . . . . .	3228						122	Каменская волость . . . . .		2	3	3
	„ Закотное . . . . .	1812						Сл. Каменка . . . . .	2552				
	„ Кривая Лука . . . . .	1558						„ Николаевка . . . . .	1263				
	„ Селимовка . . . . .	1668						„ Тополи . . . . .	1695				
	Купянский уѣздъ:							„ Пески . . . . .	2362				
	(Харьк. окр. судъ).							Хут. Колодный . . . . .	1256				
114	Гороховатская вол. . . . .			5	2	2		123	Колодезянская вол. . . . .		2	3	3
	Сл. Гороховатка . . . . .	4265						Сл. Колодезная . . . . .	2487				
	С. Калиново . . . . .	1279						124	Ольшанская волость . . . . .		2	2	3
	Хут. Подлиманъ . . . . .	1008						Сл. Ольшана . . . . .	1900				
	Купянский уѣздъ:							Хут. Таволжанка . . . . .	1992				
	(Харьк. окр. судъ).							125	Покровская волость . . . . .		3	4	4
115	Купянская волость . . . . .			1	1	1		Сл. Покровскъ . . . . .	6046				
	Сл. Гороховатка . . . . .	4265						126	Тарасовская волость . . . . .		3	4	4
	С. Калиново . . . . .	1279						Тарасовка . . . . .	2121				
	Хут. Подлиманъ . . . . .	1008						Ново Красная . . . . .	1836				
	Купянский уѣздъ:							Маньковка . . . . .	1623				
	(Харьк. окр. судъ).							127	Кабанская волость . . . . .		4	5	5
	Купянская волость . . . . .			1	1	1		Сл. Кабанье . . . . .	7524				



Уѣзды, волости и селенія.		Дворовъ об. н.	Стана	Земск. уч. Прив. уч.	Уѣзды, волости и селенія.		Дворовъ об. н.	Стана	Земск. уч. Прив. уч.	
	С. Луцковка . . . . .	2393				Сл. Роговъ . . . . .	1895			
	Дер. Печше . . . . .	1445				" Макартегинка . . . . .	1930			
154	<i>Недригайловская вол.</i>		3	3	3	164 <i>Блакоуракинск. вол.</i>		1	4	1
	Пригородъ Засулье . . . . .	1429				Сл. Блакоуракино . . . . .	6351			
						" Лизино . . . . .	1401			
155	<i>Ольшанская волость.</i>		3	3	3	" Лубинка . . . . .	1474			
	Сл. Ольшанка . . . . .	6111				165 <i>Н.-Россошанск. вол.</i>		1	6	3
	С. Козельное . . . . .	1457				Сл. Ново-Россоши . . . . .	4795			
	Д. Дмитріевка . . . . .	1250				" Доцонка . . . . .	3745			
	С. Зеленковка . . . . .	1745				166 <i>Алексѣевская вол.</i>		1	4	1
156	<i>Цвѣленковская вол.</i>		2	3	2	Сл. Алексѣевка . . . . .	1636			
						" Нецеретова . . . . .	1864			
157	<i>Терновская волость.</i>		3	4	3	" Цвѣлуковъ . . . . .	1320			
	С. Терновое . . . . .	7952				" Грицаевка . . . . .	1335			
158	<i>Тучинская волость</i>		3	4	3	167 <i>Александровская вол.</i>		2	5	3
	С. Тучное . . . . .	2642				Сл. Александровка . . . . .	2241			
	" Бобринъ . . . . .	1603				168 <i>Тимоновская волость.</i>		2	5	3
159	<i>Толстянская вол.</i>		3	3	3	Сл. Тимоново . . . . .	2928			
	С. Толетое . . . . .	2749				Хут. Имный . . . . .	1006			
	" Деркачевка . . . . .	3143				169 <i>Блудницкая волость.</i>		2	9	3
	" Будка . . . . .	1681				Сл. Блудницъ . . . . .	5763			
160	<i>Штеповская волость</i>		2	3	2	С. Павленковъ . . . . .	1536			
	С. Штеповка . . . . .	1307				" Можняковъ . . . . .	1739			
	<b>Старобѣльскій уѣздъ.</b>					170 <i>Танюшевская вол.</i>		2	5	3
	(Харьк. окр. суда).					Сл. Танюшевка . . . . .	2431			
						" Шаровка . . . . .	1269			
161	<i>Старобѣльская вол.</i>		1	10	1	171 <i>Павловская волость.</i>		2	5	3
	С. Чмаровка . . . . .	3073				Сл. Павловка . . . . .	3183			
	" Песчаное . . . . .	2052				Ново-Павловка . . . . .	1506			
	" Лимагъ . . . . .	3011				Хут. Ооменовъ 1-й . . . . .	1307			
	" Верхне-Покровка . . . . .	2515				172 <i>Восходская волость</i>		2	5	3
162	<i>Песчанская волость.</i>		1	6		173 <i>Ново-Бѣльинская вол.</i>		2	9	3
	Сл. Пески . . . . .	3587				Сл. Ново-Бѣлянка . . . . .	6548			
	" Рыбѣе . . . . .	1898				Хут. Трѣмбачевъ . . . . .	1486			
	" Закотное . . . . .	4783				174 <i>Марковская волость.</i>		3	11	2
	" Булавиновка . . . . .	2211				Сл. Марковка . . . . .	9523			
	" Тишковка . . . . .	1334				175 <i>Каменская волость.</i>		3	9	3
	" Проважее . . . . .	1832				Сл. Каменка . . . . .	4161			
163	<i>Осиновская волость.</i>		1	6	3					
	Сл. Осиново . . . . .	4430								
	" Заайдаровка . . . . .	1632								

№	Уѣзды, волости и селенія	Днтей об. п.	Стана			Уѣзды, волости и селенія	Днтей об. п.	Стана			
			Земск. уч.	Приз. уч.	Земск. уч.			Приз. уч.			
176	<i>Никольская волость.</i>		3	11	2	Сл. Шуликовка . . .	1671				
	Сл. Никольская . . .	5485				" Караяшинокъ . . .	1250				
	" Шелестовка . . .	2307			186	<i>Баранниковская вол.</i>		4	6	2	
177	<i>Проснянская волость.</i>		3	11	2	Сл. Баранниковка . . .	4241				
	Сл. Просняная . . .	1710				" Н.-Баранниковка . . .	2623				
	Хут. Разсоховатый . . .	1011				Хут. Зеленовъ . . .	1573				
178	<i>Кризская волость.</i>		3	11	2	187	<i>Курячевская волость.</i>		4	8	2
	Сл. Кризская . . .	2612				Сл. Курячевка . . .	3507				
	" Бондаровка . . .	1495				" Лямаревка . . .	1622				
179	<i>Пантюхинская вол.</i>		3	9	3	" Кононовка . . .	1358				
	Сл. Пантюхино . . .	1832				Хут. Гармоновъ . . .	1199				
	" Ганусовка . . .	1010			188	<i>Мурзтовская вол.</i>		2	2	4	
180	<i>Зориковская волость.</i>		3	11	2	189	<i>Н.-Айдарская вол.</i>		5	2	1
	Сл. Зориковка . . .	3143				Сл. Ново-Айдаръ . . .	7640				
	" Кобычена . . .	3063				" Свисто-Дмитріевка . . .	4984				
	" Морозовка . . .	2842				" Белгиново . . .	1429				
	" Пѣвневка . . .	1730			190	<i>Штормовская вол.</i>		5	3	1	
181	<i>Бѣловодская волость</i>		4	8	2	Сл. Штормово . . .	2853				
	Сл. Бѣловодскъ . . .	1438				" Спѣваковка . . .	2104				
	Хут. Семикозовка . . .	1761				" Дележниково . . .	2588				
	" Очкуровъ . . .	1002			191	<i>Колядовская волость.</i>		5	2	1	
	" Копани . . .	1252				Сл. Колядовка . . .	5249				
182	<i>Стрѣльцовская вол.</i>		4	8	2	" Алексѣевка . . .	3570				
	Сл. Стрѣльцовка . . .	2799				" Волкодавово . . .	2305				
	" Моисеевка . . .	1963				" Тецкое . . .	1774				
	" Великоцкъ . . .	3805			192	<i>Б.-Черниговская вол.</i>		5	1	2	
	" Николаевка . . .	2298				Сл. Б.-Черниговка . . .	4480				
	" Калмыковка . . .	1953				" Ламинька . . .	1704				
183	<i>Городищенская вол.</i>		4	1	2	" Нижне-Богдановка . . .	2213				
	Сл. Городище . . .	4390				" Верхне-Богдановка . . .	1704				
	" Поповка . . .	1429			193	<i>Петро-Павловская в.</i>		5	1	2	
	" Даниловка . . .	1697				Сл. Петро-Павловка . . .	5095				
	" Третьяк-Гиндова . . .	1840				194	<i>Старо-Айдарская вол.</i>		5	1	4
	" Деркузскій зан. . . .	1069				Сл. Старый-Айдаръ . . .	2028				
184	<i>Евсугская волость.</i>		4	10	1	Дер. Счастье . . .	1284				
	Сл. Евсугъ . . .	6735				Хут. Лобачевъ . . .	1252				
	" Шпотино . . .	1679				" Передѣльскій . . .	1007				
185	<i>Литвиновская вол.</i>		4	6	2	195	<i>Трехизбенская вол.</i>		5	2	4
	Сл. Литвиновка . . .	4021				Сл. Трехизбенка . . .	7011				
	" Брусовка . . .	3181				" Райгорода . . .	2780				

	Уѣзды, волости и селенія	Жителей об. п.	Стана	Земск. уч.	Прив. уч.		Уѣзды, волости и селенія	Жителей об. п.	Стана	Земск. уч.	Прив. уч.	
	Сл. Бахмутонка . . .	3210				205	Вел. Бобринская вол.		1	6	2	
	" Гречинкингъ . . .	1840					С. В. Бобринскъ . . .	3834				
196	Ново-Астраханская в.		6	7	4		Д. М. Бобринскъ . . .	1080				
	С. Ново-Астраханское.	5507					" Гребениковка . . .	1498				
	" Нижне-Покровское.	1576				206	В. Сыроватская вол.		1	6	2	
	" Михайловка . . .	1443					С. В. Сыроватка . . .	5498				
197	Боровеньская волость.		6	7	4		Д. Глубиная . . . . .	1122				
	С. Боровеньское . . .	2984					С. Тимофеевка . . . . .	1857				
	" Епифановское . . .	3279				207	Чернетчинская вол.		1	5	2	
	" Чебановское . . .	1916					С. Токари . . . . .	1815				
	" 1-е Варваровское . .	2202					Д. Пункаренка . . . . .	1217				
	" 2-е Варваровское . .	1003					С. Битица . . . . .	1416				
198	Смоляниновская вол.		6	3	4		208	Степановская вол. . .		4	3	1
	С. Смоляниново . . .	1839					С. Степановка . . . . .	2300				
	" Дупино . . . . .	1001					" Поддѣновка . . . . .	1013				
199	Мостовская вол. . . .		6	4	4		209	Терешковская вол.		4	3	1
	С. Мостовское . . . . .	5852					С. Терешковка . . . . .	4010				
	" Рудовское . . . . .	1824					" Шилевка . . . . .	1816				
200	Шульгинская вол. . . .		6	10	1		210	Вировская вол. . . . .		4	4	4
	С. Шульгинское . . . .	7797					С. Впры . . . . .	5619				
	" Байдовское . . . . .	3045					Д. Анювка . . . . .	1938				
	" Половинчанское . . .	3021					211	Николаевская вол. . .		4	1	1
	" Тигаровское . . . . .	1449					С. Николаевка . . . . .	1814				
	" Лозовское . . . . .	1287					Д. Окня (Кекшино) . . .	1190				
	" Каменское . . . . .	1116					С. Склировщина . . . . .	1012				
201	Н.-Боровская вол. . . .		6	7	4		212	Ульяновская вол. . . .		4	4	4
	С. Н.-Боровское . . . .	2733					С. Ульяновка . . . . .	4741				
	" Казмыковское . . . .	1310					Д. Николаевка . . . . .	2870				
	" Казимовское . . . . .	1759					213	Кулиновская волость . .		2	4	4
	" Голубовское . . . . .	1393					С. Кальченково . . . . .	1227				
202	Боровская волость. . .		6	3	4		Х. Ворожба . . . . .	4423				
	С. Боровское . . . . .	5460					214	Ворожбянская волость.		2	2	4
	Сумской уѣздъ: (Сумской окр. судъ).						С. Климовка . . . . .	2422				
203	Сумская волость . . . .		1	3	1		215	Прорубская волость. . .		2	2	4
	С. Лука . . . . .	1090					С. Прорубь. . . . .	3170				
	Пос. Оболонь . . . . .	1042					216	Бьлопольская волость . .		2	2	4
	С. Старое . . . . .	2176					С. Воробьевка . . . . .	1003				
204	Н.-Сыроватская вол.		1	6	2							
	С. Н.-Сыроватка . . . .	8217										
	" Кизы . . . . .	2596										

	Уѣзды, волости и селенія	Жителей об. п.			Уѣзды, волости и селенія	Жителей об. п.		
		Стана	Земск. уч.	Приз. уч.		Стана	Земск. уч.	Приз. уч.
217	<i>Рычанская волость</i> . . . . .		2 4 4		С. Хорошено . . . . .		1070	
	С. Рѣчки . . . . .	9739			" Шубино . . . . .		1090	
	" Павловка . . . . .	3473			" Васищево . . . . .		2100	
218	<i>Павловская волость</i> . . . . .		2 4 4	229	<i>Жилорская волость</i> . . . . .			5 4 1
219	<i>Стецковская волость</i> . . . . .		3 1 1		С. Жихорги . . . . .	3500		
	Сл. Стецковка . . . . .	4652		230	<i>Будинская волость</i> . . . . .			5 4 1
220	<i>Хотыньская волость</i> . . . . .		3 1 3		С. Буда . . . . .	1520		
	С. Хотынь . . . . .	3540			" Коротичъ . . . . .	2200		
	Д. Кондратьевка . . . . .	2122			" Гіевка . . . . .	1300		
	" Кровное . . . . .	1907			" Березовое . . . . .	1460		
221	<i>Писаревская волость</i> . . . . .		3 5 3	231	<i>Мерефанская волость</i> . . . . .			5 4 1
	С. Писаревка . . . . .	1482			С. Мерефа . . . . .	7000		
	" Алексѣевка . . . . .	1675			" Островерховка . . . . .	2700		
	Дер. Новая-Стьчъ . . . . .	1190			" Артемовка . . . . .	2500		
					" Комаровка . . . . .	2000		
222	<i>Бѣловодская волость</i> . . . . .		3 5 3	232	<i>Пересѣчанская волость</i> . . . . .			2 5 1
	С. Бѣловодъ . . . . .	2300			С. Песочинъ . . . . .	1400		
223	<i>Юнаковская волость</i> . . . . .		3 5 3		" Пересѣчное . . . . .	4772		
	Сл. Юнаковка . . . . .	7511			" Синолицовка . . . . .	1653		
	С. Басонка . . . . .	3241			" Гавриловка . . . . .	1540		
	" Локня . . . . .	2170		233	<i>Веселовская волость</i> . . . . .			4 1 2
	" Могрица . . . . .	3381			Веселое . . . . .	2413		
224	<i>Ястребенская волость</i> . . . . .		3 1 3	234	<i>Липецкая волость</i> . . . . .			4 1 3
	С. Ястребенное . . . . .	4500			С. Липца . . . . .	7809		
	" Ободы . . . . .	2390			" Колунаевка . . . . .	1658		
	<b>Харьковскій уѣздъ:</b>				" Борицева . . . . .	1231		
	(Харьк. окр. судъ).				" Больніе Проходы . . . . .	2427		
					" Малые Проходы . . . . .	1461		
225	<i>Харьковская волость</i> . . . . .		1 3 1	235	<i>Непокрытчанская вол.</i>			4 1 2
	С. Ивановка . . . . .	9700			С. Непокрытое . . . . .	3104		
	Пред. Холодная гора . . . . .	5600						
	Хут. Немшили . . . . .	1500		236	<i>Роганская волость</i> . . . . .			1 2 1
226	<i>Основанская волость</i> . . . . .		1 3 1		С. Роганъ . . . . .	1213		
	Основа . . . . .	1350		237	<i>Б.-Даниловская волость</i> . . . . .			1 6 2
227	<i>Бабаевская волость</i> . . . . .		5 4 1		С. Б.-Даниловка . . . . .	1359		
	С. Бабаи . . . . .	3060						
	" Филиппово . . . . .	1500		238	<i>Алексѣевская волость</i> . . . . .			1 6 1
	" Ледное . . . . .	1850			С. Алексѣевка . . . . .	1247		
228	<i>Беззюдовская волость</i> . . . . .		5 4 1	239	<i>Дергачевская волость</i> . . . . .			2 6 3
	С. Беззюдовка . . . . .	3750			С. Дергачи . . . . .	8048		



Уѣзды, волости и селенія		Дателей об. н.	Стана	Земск. уч. Прив. уч.	Уѣзды, волости и селенія		Дателей об. н.	Стана	Земск. уч. Прив. уч.
	С. Черкасская-Лозовая	3168			245	Карасевская волость .			3 2 3
240	Циркуновская волость.		4	6 2	246	Одноробовская волость.			3 2 3
	С. Циркуны . . . . .	5113			247	Удинская волость . .			3 2 3
	„ Черкасскіе . . . . .	4404				С. Уда . . . . .	4912		
	„ Русскіе Тинни . . . . .	3450							
241	Дементьевская волость.		4	1 2	248	Вертьевская волость.			2 5 3
	Дементьевка . . . . .	2720			249	Сльманская волость .			2 5 3
242	Должанская волость.		3	2 3		Сл. Ольшана . . . . .	13200		
	С. Мироновка . . . . .	1168			250	Рогозинская волость.			3 5 3
	„ Дозжикъ . . . . .	2173				Б. Рогозинка . . . . .	1900		
243	Золочевская волость. .		3	2 3		Панъ Ивановка . . .	1750		
244	Козачья-Лопанская вол.		3	2 3	251	Русско-Лозовская вол.			4 6 2
	Козачья-Лопань . . . .	3843				С. Русская-Лозовая.	4080		

## Число военно-конских участков в Харьковской губернии.

1) г. Харьковъ заключаетъ въ себѣ 9 уч.; 2) Харьковскій уѣздъ—26 уч.; 3) Ахтырскій уѣздъ—11 уч.; 4) Богодуховскій уѣздъ—19 уч.; 5) Валковскій уѣздъ—17 уч.; 6) Волчанскій уѣздъ—15 уч.; 7) Зміевскій уѣздъ—26 уч.; 8) Изюмскій уѣздъ—30 уч.; 9) Купанскій уѣздъ—19 уч.; 10) Лебединскій уѣздъ—27 уч.; 11) Старобѣльскій уѣздъ—43 уч.; 12) Сумской уѣздъ—23 уч. Всего 265 уч.

## Податные участки Харьковской губернии.

1) Харьковская губернія распределяется на 20 податныхъ участковъ, именно: Харьковъ раздѣленъ на три податныхъ участка, уѣзды: Харьковскій, Зміевскій, Изюмскій, Купанскій, Старобѣльскій и Сумской каждый раздѣлены на два участка; остальные уѣзды: Ахтырскій, Богодуховскій, Валковскій, Волчанскій и Лебединскій—составляютъ самостоятельные участки.

Каждый изъ податныхъ участковъ находится въ вѣдѣніи особаго Податнаго Инспектора, а въ уѣздахъ—Волчанскомъ, Лебединскомъ и Старобѣльскомъ—имѣются помощники Податнаго Инспектора, по одному въ каждомъ участкѣ.

## Районы городскихъ раскладочныхъ и по квартирному налогу Присутствій Харьковской губ.

1. Районы дѣйствій городскихъ и уѣздныхъ раскладочныхъ по промышленному налогу Присутствій слѣдующіе: 1) районъ 1-го Харьковского городского раскладочнаго Присутствія составляетъ часть города отъ рѣки Лопань по Грековской улицѣ, черезъ Воскресенскую площадь по Нечеченскому мосту, по Университетской улицѣ до угла Рыбной улицы, по Рыбной улицѣ до Харьковского моста и по рѣкѣ Харьковъ.

2. 2-го Харьковского раскладочнаго Присутствія—часть города отъ Валковской улицы, по Екатеринославской улицѣ до угла Дмитриевской улицы, по Дмитриевской улицѣ до Дмитриевского моста, по рѣкѣ Лопань, по Лопанскому мосту, черезъ Сергіевскую площадь по направленію къ Ключковской улицѣ и по Ключковской улицѣ до границы уѣзда.

3) 3-го Харьковского раскладочнаго Присутствія—часть города между районами указанныхъ выше Присутствій къ сѣверу отъ рѣки Харьковъ.

4. Районъ 1-го Харьковского уѣзднаго раскладочнаго Присутствія составляетъ часть г. Харькова между районами 1-го и 2-го Харьковскихъ городскихъ раскладочныхъ Присутствій къ югу отъ рѣки Харьковъ и волости: Ольшанская, Пересѣчанская, Вергѣвская и Рогозинская.

5. Районъ 2-го Харьковского уѣзднаго раскладочнаго Присутствія—г. Золочевъ и остальные 22 волости Харьковского уѣзда.

6. 1-го Зміевского раскладочнаго Присутствія—г. Зміевъ и волости: Зміевская, Шелудковская, Замостянская, Соколовская, Преображенская, Нижне-Орельская, Попельвинская, Алексѣевская, Лиманская, Березная, Отрадовская, Тарановская, Охочевская, Гуляй-Польская и Борчанская.

7. 2-го Зміевского раскладочнаго Присутствія—г. Чугуевъ и остальные 9 волостей уѣзда.

8. 1-го Сумского раскладочнаго Присутствія—г. Сумы и волости: Велико-Бобринская, Верхне-Сыроватская, Нижне-Сыроватская, Степановская, Сумская и Терешковская.

9. 2-го Сумского раскладочнаго Присутствія—г. Бѣлополье и остальные 15 волостей уѣзда.

10. 1-го Изюмскаго раскладочнаго Присутствія—г. Изюмъ и волости: Изюмская, Цареврицковская, Куньевская, Петровская, Мечетилловская, Богородичанская, Стратилатовская, Велико-Камышевахская, Должанская, Курульская, Савинская, Кривчовская и Бугаевская.

11. 2-го Изюмского раскладочнаго Присутствія—г. Славянскъ и остальные волости уѣзда.

12. 1-го Купянского раскладочнаго Присутствія—г. Купянекъ и волости: Купянская, Гусинская, Петро-Павловская, Сеньковская, СтароѢровская, Двурѣчанская, Ольшанская, Колодезская, Каменская, Гороховатская и Песчанская.

13. 1-го Купянского раскладочнаго Присутствія—остальные волости уѣзда.

14. 1-го Старобѣльскаго раскладочнаго Присутствія—г. Старобѣльскъ и волости: Старо-Айдарская, Петро-Павловская, Больше-Черниговская, Городищенская, Трехизбенская, Ново-Айдарская, Колдковская, Боровская, Смолинновская, Штормовская, Муратовская, Белокуракинская, Алексѣевская, Мостовская, Александровская, Воеводская, Тимоновская, Павловская, Ново-Боровская, Ново-Астраханская, Боровельская, Тянушевская, Белолицкая, Ново-Бѣланская, Каменская и Пантюхнская.

15. 2-го Старобѣльскаго раскладочнаго Присутствія—остальные волости уѣзда.

16. Ахтырскаго раскладочнаго Присутствія—г. Ахтырка и уѣздъ.

17. Богодуховскаго раскладочнаго Присутствія—г. Богодуховъ и уѣздъ.

18. Валковскаго раскладочнаго Присутствія—г. Валки и уѣздъ.

19. Волчанскаго раскладочнаго Присутствія—г. Волчанскъ и уѣздъ.

20. Лебединскаго раскладочнаго Присутствія—г. Лебединъ и уѣздъ.

II. Районы дѣйствій городскихъ по квартирному налогу Присутствій слѣдующіе: въ районахъ 1-го, 2-го, 3-го и 4-го Харьковскихъ городскихъ по квартирному налогу Присутствій входятъ тѣ же части г. Харькова, которыя составляютъ 1-е, 2-е, 3-е Харьковскія городскія и 1-е Харьковское уѣздное раскладочное по промышленному налогу Присутствіе; Сумскаго—г. Сумы, Ахтырскаго—г. Ахтырка, Лебединскаго—г. Лебединъ, Богодуховскаго—г. Богодуховъ, Купянскаго—г. Купянекъ, Зміевскаго—г. Зміевъ, Старобѣльскаго—г. Старобѣльскъ, Волчанскаго—г. Волчанскъ, Валковскаго—г. Валки, Изюмскаго—г. Изюмъ, Белопольскаго—г. Белополье, Чугуевскаго—г. Чугуевъ и Славянскаго—г. Славянскъ.

## Распределение территории г. Харькова на судебно-мировые участки.

*1-й Судебно-мировой участокъ* заключается въ себѣ 1-й полиц. уч. въ границахъ съ Сѣвера и сѣверо-запада рѣки Харьковъ до Нетечинскаго пер., съ западной стороны Нетечинскій пер. отъ Гимназической наб. до Нетечинской ул., Нетечинская ул. отъ Нетечинскаго пер. до церкви св. Михаила, отъ церкви св. Михаила до Зміевской ул. и по почтовой дорогѣ въ г. Зміевъ до границы города. Съ юга и востока утвержденная граница города. Камера—Царицынская ул., д. № 7-й.

*Примѣч.* Часть Нетечинскаго пер. отъ Гимназической наб. до Нетечинской ул. и дома, имѣющіе нечетные №№, часть Нетечинской ул. отъ Нетечинскаго пер. до церкви св. Михаила и дома, имѣющіе четные №№, а по Зміевской ул. дома, имѣющіе нечетные №№, принадлежать 1-му Судебно-мировому участку.

*2-й Судебно-мировой участокъ* заключается въ себѣ 2-й полицейскій участокъ въ границахъ: съ сѣвера, сѣверо-запада, юго-запада и юга рѣки Харьковъ отъ Нетечинскаго пер. до впаденія въ р. Лопань отъ слиянія ея съ р. Харьковъ до выхода ея изъ границы г. Харькова; съ восточной стороны Нетечинскій пер. до пересѣченія съ Нетечинской ул., Нетечинская ул. отъ Нетечинскаго пер. до церкви св. Михаила, Зміевская ул. и почтовая дорога въ г. Зміевъ до границы города; съ юго-восточной стороны утвержденная граница города. Камера—Нетечинская наб. д. Стрѣлинова № 6.

*Примѣч.* Часть Нетечинскаго пер. отъ Гимназической наб. до Нетечинской ул. и дома съ четными №№, часть Нетечинской ул. отъ Нетечинскаго пер. до церкви св. Михаила и дома нечетными №№, а по Зміевской ул. дома съ четными №№ принадлежать 2-му Судебно-мировому участку.

*3-й Судебно-мировой участок* включает въ себѣ 5-й полицейскій участокъ въ границахъ: съ сѣвера, сѣверо-запада и запада утвержденная граница; съ востока р. Лопань до Купеческаго моста; съ юга отъ Купеческаго моста до Благовѣщенской пл. между Благовѣщенской церковью и 2 мужской гимназіей до Благовѣщенской ул., по Рождественской ул. до пересѣченія ея съ Кацарской ул., по Кацарской ул. до Чеботарской ул. и Чеботарская ул., отъ Александровской улицы до границы полосы отчужденія Курско-Харьково-Севастопольской желѣзной дороги, граница полосы отчужденія отъ Чеботарской ул. до Кузнецкаго желѣзнодорожнаго моста, Кузнецкій мостъ, граница полосы отчужденія К.-Х.-С. жел. дор. и Харьково-Николаевской жел. дор., прилегающая къ Верховскому пер., отъ Кузнецкаго желѣзнодорожнаго моста до желѣзнодорожнаго моста на Екатеринославской ул. и Екатеринославская ул. отъ желѣзнодорожнаго моста до границы города. Камера—Михайловская ул., д. № 6.

*Примѣч.* Благовѣщенская церковь, дома по Кацарской ул., имѣющіе четные №№, по Александровской ул., въ части ея между Кацарской и Чеботарской ул.; дома, имѣющіе четные №№, и Кузнецкій желѣзнодорожный мостъ принадлежатъ 3-му Судебно-мировому участку.

*4-й Судебно-мировой участок* включает въ себѣ весь 3-й полицейскій участокъ въ границахъ: съ сѣвера утвержденная граница города; съ юга-востока и юга—рѣка Харьковъ до Подольскаго моста, съ запада—Подольскій пер., Костюринскій пер., Николаевская пл. и Сумская ул. до границы города. Камера—Театральнѣйшій скуснѣ.

*Примѣч.* По Подольскому и Костюринскому пер. дома съ нечетными №№, по Николаевской пл. та сторона, на которой находится церковь св. Николай, и по Сумской ул. дома, имѣющіе четные №№, принадлежатъ 4-му Судебно-мировому участку.

*5-й Судебно-мировой участок* включает въ себѣ весь 6-й полицейскій участокъ и часть 5-го полицейскаго участка въ границахъ: съ сѣвера—Благовѣщенская площ. отъ купеческаго моста между Благовѣщенскою церковью и 2-й мужской гимназіей до Рождественской ул., Рождественская ул. до пересѣченія ея съ Кацарской ул., Кацарская ул. отъ Рождественской ул. до Александровской ул., Александровская ул., отъ Кацарской ул. до Чеботарской ул., Чеботарская ул. отъ Александровской ул.—до границы полосы отчужденія Курско-Харьково-Севастопольской ж. д. граница полосы отчужденія отъ Чеботарской ул. до Кузнецкаго желѣзнодорожнаго моста, Кузнецкій жел.-дор. мостъ, граница полосы отчужденія К.-Х.-С. жел. дор. и Харьково-Николаевской желѣзной дороги, прилегающая къ Верховскому пер., отъ Кузнецкаго жел. дор. моста до желѣзно-дорожнаго моста на Екатеринославской ул. и Екатеринославская ул. отъ желѣзно-дорожнаго моста до границы города. Съ востока р. Лопань отъ Купеческаго моста до выхода изъ предѣловъ города и съ юга и запада утвержденная граница города. Камера—уголь Кацарской и Дмитріевской ул., д. Эрмана № 5.

*Примѣч.* Къ 5-му Судебно-мировому участку принадлежатъ дома, имѣющіе нечетные №№, по части Чеботарской ул. отъ Александровской ул. до границы отчужденія К.-Х.-С. ж. д. и на Екатеринославской улицѣ въ части ея отъ желѣзнодорожнаго моста до границы города. Дома по Благовѣщенской пл., находящіеся по линіи 2-й мужской гимназіи, желѣзнодорожный мостъ на Екатеринославской ул. и вся территория полосы отчужденія желѣзныхъ дорогъ отъ Кузнецкаго до Екатеринославскаго желѣзнодорожныхъ мостовъ

*6-й Судебно-мировой участок* включает въ себѣ весь 4-й полицейскій участокъ въ границахъ: съ сѣвера—утвержденная граница города, съ востока—Сумская ул., Николаевская пл.; Костюринскій и Подольскій пер.: съ юга—рѣка Харьковъ отъ Подольскаго моста до впаденія ея въ р. Лопань и съ запада—р. Лопань до слиянія ея съ р. Харьковомъ. Камера—Подольскій пер., д. Караимскаго Общества, № 17.

*Примѣч.* Къ 6-му Судебно-мировому участку принадлежатъ дома, имѣющіе четные №№ по Подольскому и Костюринскому пер. и дома, имѣющіе нечетные №№ по Сумской улицѣ, Сторона Николаевской площади по линіи 2-й пожарной части и дома Добрынина, зданіе Биржи и скверы: Биржевой и Николаевскій

## Полицейскіе участки г. Харькова.

## ПЕРВЫЙ УЧАСТОКЪ

Границы: Съ сѣверной стороны (отъ 3-го участка) — рѣка Харьковъ, начиная отъ дачи Габай, до бани Гладкова. Съ западной — та же рѣка Харьковъ (отъ 3-го же участка) до Петечинскаго пер. вожже — Военная ул., Петечинскій пер. (лѣв. сторона) Петечинская ул. (лѣвая сторона отъ Петечинскаго пер. до Михайловской пл.), затѣмъ, Змѣевская ул., лѣвая сторона Змѣевской ул., отъ д. Барабана до земли Харьковскаго уѣзда. Съ восточной — дача Ранке и земли, лежащая въ Харьковскомъ уѣздѣ.

Улицы и переулки: Антекарскій, Балабановскій, Безуглый, Богдановскій (или Ново-Александровскій), Булгаковскій Власовскій, Вознесенская пл., Вознесенская, Вознесенскій, Воронежскій, Гимназическій, Глаголевскій, Дворянская ул., Дворянская наб., Державинская ул., Военная, Змѣевская, Змѣевскій вѣздъ 1-й (прежде 2-й Божковскій, отъ же Яблоневскій), Змѣевскій вѣздъ 2-й (прежде 3-й Божковскій), Змѣевскій вѣздъ 3-й Змѣевскій пер., Знаменская, Искринская ул., Искринскій пер., Искринскій вѣздъ Клеменовская (прежде Дождевскій) и Гофманская, Ковалевскій пер., Колчигинскій (отъ же Безыменный и Божковскій 1-й), Конная пл., Конная ул., Конюшенская, Конюшенный вѣздъ. Константиновскій пер., Коренковскій пер., Крайняя, Кремлевская, Лебединская, Малиновская, Мефодѣевская, Михайловская, Михайловскій пер., Молочная, Монастырская, Мурмыловскій пер., Мурмыловскій вѣздъ 1-й, вѣздъ 2-й съ Мурмыловскаго пер., Надежденская ул., Петечинскій пер., (два дома), Никитинскій, Павленковскій, Пензенскій, Петенская, Петенскій пер., Петинскій вѣздъ (бывшій Безыменный пер.), Пороховая, Почтовый, Призѣровская, Рыковскій, Рѣшительковскій, Салтовская, Салтовскій (отъ же Крайній), Сапжаревскій, Семирадская, Семирадскій, Семирадскій вѣздъ, (прежде Делюковскій пер.), Сергіенская, Скобелевская, (Михайловская пл.), Сомовская, Старобѣльская, (бывш. Рогожинская ул.), Старо-московская, Стрѣлецкій (бывш. Масляниковскій пер.), Сычевскій, Сычевскій вѣздъ, Тамбовскій пер., Тарасовскій, Тарасовская, Фесенковская, Франковская, Царицынская, Чугуевская, Юрѣвская.

## ВТОРОЙ УЧАСТОКЪ.

Границы: Со стороны 1-го участка — Змѣевская ул. и Михайловская наб., затѣмъ отъ этой последней, со стороны 2, 4, 6 участковъ гр. Харькова и р. Лопань и съ остальной стороны — Харьковскій уѣздъ.

Улицы: Александро-Невская, Аравійская, Батуринская, Бездонная, Валеріановская, Владимірекая, Воскресенская, Газовая, Галушинская, Георгіевская, Гостинная, Грековская, Гордѣенковская, Единовѣрческая, Екатерининская, Занковская, Зеленая, Змѣевская, Казармовская, Квиткинская, Кіевская, Колодезная, Котлярская, Маринская, Миргородская, Мѣшная, Молочная, Мороховецкая, Москалевская, Мало-Мясницкая, Петечинская, Основинская, Полтавская, Рыбасовская, Старо-Мясницкая, Сирохнинская, Стенная, Тихоновская, Украинская.

Переулки: Александро-Невскій, Бужинскій Валеріановскій, Васильевскій, Ващенковскій, Воскресенскій, Гордѣенковскій, Дроздовскій, Единовѣрческій, Елизаветинскій, Желѣзняковскій, Занковскій, Залѣскій, Колодезный, Короткій, Костромитинскій, Крохматовскій, Делюковскій, Молочный, Молчановскій, Петечинскій, Павловскій, Престольный, Приходьковскій, Романовскій, Ротный, Рыбасовскій, Рѣшительскій, Сидѣльниковскій, Симоневскій, Стенной, Столярный, Струницкій, Точійка, Финьковскій, Фонарный, Харьковскій, Цыгаревскій.

Площади и вѣзды: Воскресенская, Александро-Невская, Аравійскій вѣздъ, Васильевскій, Ващенковскій, Валеріановскій, Георгіевскій 1-й, Георгіевскій 2-й, Георгіевскій 3-й, Казармовскій, 1-й, Казармовскій, 2-й, Казармовскій, 3-й, Молчановскій, Москалевскій, Основинскій, Полтавскій, Рыбасовскій, Струницкій, Цыгаревскій, Мясной рядъ.

Набережная: Петечинская, Мороховецкая, Гимназическая и Петечинскій бульваръ.

### ТРЕТИЙ УЧАСТОКЪ

Границы: Участокъ расположенъ въ сѣверной части города, граничитъ съ востока и юга—рѣкою Харьковъ, съ запада—Подольскимъ пер. и Костюринскимъ, Николаевскою площадью и Сумскою улицею, а съ сѣвера—Журавлевскою, кладбищемъ и городской выгонною землею.

Улицы: Бассейная, Бѣлгородская, Ветеринарная, Госпитальная, Губернаторская, Девичья, Дегтярная, Донецъ-Захаржевская, Епархіальная, Журавлевская, Кузнечная отъ № 24 и отъ № 15 до Кузнечнаго моста, Куликовская, Кайдуновская, Каразинская, Костомаровская, Конюшннская, Максимилиановская, Мирносецкая, Московская, Мѣщанская, Николаевская, Первозванная, (лѣвая сторона), Пушкинская, Подгорная, Рыбная (лѣвая сторона—отъ дома Сѣрикова, а правая—отъ Городского дома № 12 до Харьковскаго моста), Скрыницкая, Сумская, (правая сторона), Садовая, Садово Куликовская, Технологическая, Черногазовская, Чернышевская, Шабельская, Юмовекая, и Державинская.

Переулки: Армянскій, Бѣлгородскій, Дегтярный, Даниловскій, въездъ Инструментальный, Костюринскій, (лѣвая сторона отъ дома Салтыкова), Кузнечный, Кайдуновскій, Мирносецкій, Подольскій, (лѣвая сторона отъ дома № 1, по д. № 23), Петровскій, Провіантскій, Проектный, Петро-Павловскій, Слесарный, Скрыницкій, Сердюковскій, Сорокинскій, Театральный, и Шиловскій.

Въезды: Дегтярный, Петропавловскій, Шиловскій, Бѣлгородскій № 1 и 2 и Технологическій.

Площади: Мирносецкая, Николаевская, №№ 1—10 и 19—31, Театральный и Харьковская наб.

### ЧЕТВЕРТЫЙ УЧАСТОКЪ.

Границы: Со стороны 3 участка, отъ рѣки Харьковъ вверхъ,—лѣвая сторона Подольскаго пер.,—черезъ Кузнечную и Рыбную ул., лѣвая сторона Костюринскаго пер.,—Николаевской площ. и Сумскою ул.,—оканчивается бараками дальшеhalb—Университетскою землею, город. землею и землею мелк. владѣльцевъ Харьковскаго уѣзда; съ 5 участкомъ—по рѣкѣ Лозани до Купеческаго моста, а отъ этого моста—съ 6 участкомъ по той рѣкѣ до впаденія ея въ рѣку Харьковъ и частью со 2 участкомъ по рѣкѣ Харьковъ, гдѣ получаетъ начало Подольскій переулокъ.

Улицы и переулки: Банный (бывшій Конный), Бурсацкій, Бѣлобровскій, Газетный, (бывш. часть Коннаго), Горяиновскій, Ивановская наб., Ивановскій, Классическій, Кланчическій, Клочковская, Костюринскій (правая сторона № 2 по 4-й вкл.) Криничный, Кузнечный, Кузнечная (правая сторона № 2 по 22 и лѣвая № 1 по 13 вкл.) Лозанская наб., Лозанскій, Монастырскій, Мордвиновскій, Набережный, Нечетинская наб. (нечетные номера съ 1 по 11 вкл.), Николаевская площ. (правая сторона № 11 по 28 вкл.), Пантелеймоновскій (бывшій Грековскій), Пашенчо-Трикинскій въездъ (бывш. Купеческій пер.), Песчанская, Плетневскій, Подольскій, (правая сторона съ № 2-го по 14 вкл.), Рогатинскій, Рубановскій, Рыбная площ., Рыбная (правая и лѣвая сторона 1 по 10 вкл.), Рымарская, Рѣчной, (бывш. Бондаревскій), Сергѣевская площ., Соборная площ., Соборный, Сумская, (лѣвая сторона 1—63 вкл.), Торговая площ., (№ 1 по 29 вкл.), Торговый (бывш. Цыганскій), Троицкій, Университетская, Фроловскій и Шляпный).

### ПЯТЫЙ УЧАСТОКЪ.

Границы: Начиная отъ Купеческаго моста, по правой сторонѣ р. Лозани до левады Ващенко Харьковскаго уѣзда, откуда черезъ второй желѣзнодорожный переѣздъ затѣмъ по лѣвой сторонѣ Сквородинской улицы, внизъ по Чистоклѣтовской ул. и Чистоклѣтовскому переулку до дачи Ващенко; дальѣ вверхъ по лѣвой сторонѣ Пограничной ул. до оврага кирпичнаго завода Рыкова, перестѣкая, Куриловскую ул., Дудниковскую, Черкасскій переулокъ и Заводской, дальѣ черезъ

обратъ на Гёвекій спускъ № 5, затѣмъ по Гёвекому переул., а съ его послѣд-  
няго—по правой сторонѣ Балковской ул. до Екатеринославской, перестая Гёвекую-  
Афанасьевскую, Ветхевитскую и Ильинскую, потомъ по Екатеринославской улицѣ,  
черезъ желѣзнодорожную мостъ до Александровской улицы, поворачивая направо  
Александровской улицы, до Славянской, оттуда мимо Тюремнаго замка до Тюремной  
улицы, затѣмъ направо по Тюремной ул., до Кацарской, потомъ по Кацарской ул., до  
Рождественской черезъ Благовѣщенскую площадь мимо 2-й гимназіи до Кузнец-  
скаго моста.

Улицы и переулки: Авинская, Афанасьевская, Андреевская, Андреевскій,  
Альбовскій, Александровская (лѣвая сторона), Большая Панасовская, Борзый,  
Благовѣщенская площадь (№ 11 по Рождественской ул.), Верховскій, Ветх-  
евитская, Балковская (лѣвая сторона), Воложскій, Верхній бывш. Безымянный  
1-й), Гёвекая съ присоединеніемъ Кузнецкой, Гёвекій, Гёвекій въѣздъ 1-й, Гёв-  
екій въѣздъ 2-й, Гёвекій спускъ 1-й, Гёвекій спускъ 2-й, Гёвекій спускъ 3-й, Гё-  
векій спускъ 4-й, Гёвекій спускъ 5-й, Глухой (бывшій Безымянный 2-й), Дми-  
тріевская (лѣвая сторона № 1 и 3-й, а правая сторона № 2, 4, 6 и 8) Дудниковская  
(бывш. Чернышевская), Дудниковскій, Екатеринославская (правая сторона), Ермо-  
лаевскій, Заводской, Залотинская, Ильинская, Кацарская (правая сторона), Куль-  
бицкій, Кладбищенская, съ присоединеніемъ Пограничной, Кладбищенскій въѣздъ,  
Кузнецкая (бывшая Гвоздиковская ул.), Кузнецкій спускъ 1-й, Кузнецкій въѣздъ  
1-й, Кузнецкій въѣздъ 2-й, Кузнецкій въѣздъ 3-й, Кузнецкій въѣздъ 4-й, Курляв-  
ская, Ключковскій, Лаврентьевскій, Мало-Панасовская, Мало-Панасовскій въѣздъ,  
Почлекина, (бывшая Ново-Московская), Почлекинъ, Панасовскій проездъ, Панасов-  
скій, Пискуновскій, Рудаковскій, Рождественская, Рязиновскій, Сквородинская,  
Сквородинскій въѣздъ, Судаевскій, Гостиный рядъ на Благовѣщенской площади,  
Славянская (правая сторона), Скрипниковскій, Топоная съ присоединеніемъ Артю-  
ховской, Тюремная (лѣвая сторона № 7, 9, 11, и 13, а правая 22, 24 и 26-й), Тупой,  
Церковный, Чеботарская, Чеботарскій, Чеботарскій въѣздъ 1-й, Чеботарскій въѣздъ  
2-й, Черниговская (бывш. Чернышевскій пер.), Черкасская (быв. Михайловскій пер.),  
Черкасскій (бывш. Ивановская), Чистоклетовская, Чистоклетовскій, Ярославская и  
Якубовскій.

## ШЕСТОЙ УЧАСТОКЪ.

Границы: Съ 5 участка—отъ р. Лопани, Кузнецкаго моста—Благовѣщенскою  
площадью, лѣвою стороною Кацарской улицы, лѣвою стороною Тюремной улицы,  
до Славянской, а затѣмъ лѣвою стороною Славянской, правой Александровской,  
правую стороною Екатеринославской улицы, начиная вверхъ съ № 58, съ 4 уча-  
сткомъ—отъ Кузнецкаго моста рѣкою Лопанью, до впаденія ея въ рѣку Харьковъ,  
частью со 2 участкомъ отъ сѣянна рѣки Лопани съ Харьковомъ до Шингелевскаго  
посея, а затѣмъ съ Харьковскимъ уѣздомъ дѣлою Шингеля, Рубановской улицей,  
Григоровской правой стороною, Проѣзжей правой стороною, Цыиковской правой  
стороною и Екатеринославской.

Улицы и переулки: Александровская (правая сторона отъ № 2 по 10 включ.)  
Баронская, ул., Благовѣщенская площ., (кроме церкви № 14), Благовѣщенская улица,  
Бондаревская, Гончаровская, Гончаровскій бульваръ, Гончаровка-Малая, Григоров-  
ская (лѣвая сторона), Дворанскій переулокъ, Дороховскій, Дмитриевская (правая  
по № 31 включит., лѣвая сторона съ № 5 по № 31 включит., Екатеринославская,  
(правая сторона съ № 2 по 56 включит., лѣвая сторона съ № 1 по 123 включит.),  
Еленовская, Жандармская площадь, Капустянскій, Карповскій, Карповская, Кацар-  
ская, (лѣвая сторона съ № 1 по 41 включит.), Касцевскій, Книшевскій, Кон-  
торская, Конторскій, Леусовскій, Литейный, Лопанская наб., Лопанскій, Ново Про-  
ѣзжая, Новоселовскій, Одоевскій, Паладиевская, Проѣзжій, Проѣзжая, Пушкарев-  
ская, Рождественская (правая сторона съ № 2 по 12 включит. и лѣвая съ № 1 по 21  
включ.), Рубановская ул. (правая сторона отъ № 2 по № 14, лѣвая сторона отъ № 1  
по 15), Екатеринославскій, Рудаковскій (правая сторона отъ № 2 по 22 включит.  
и лѣвая сторона отъ № 1 по № 15 включ.) Семнарскій, Семнарская, Славянская,  
(лѣвая сторона № 1 по № 3 включ.). Тюремная площ., Тюремная ул., (правая сто-  
рона отъ № 2 по 20 вкл. и лѣвая отъ № 1 по № 3 включ.), Усовская, Цыиловская,  
(правая сторона отъ № 2 по 22 включ.), Ярославская (правая сторона отъ № 8 по  
36 включит. и лѣвая отъ № 7 по 31 включ.), Сосновая (правая сторона отъ № 2 по  
№ 27 и лѣвая сторона отъ № 1 до № 15).

## Врачи и Лѣчебницы г. Харькова.

### Внутреннія болѣзни.

Опенховскій Фед. Меч., (профессоръ), Ул. Гоголя 1. Приемъ отъ 3 ч. до 5 ч. ежедневно, кромѣ праздничныхъ дней.

Оболенскій Ив. Ник., (засл. проф.), Пушкинская, 32. Приемъ отъ 5—7 час., кромѣ воскресенья.

Георгиевскій Конст. Ник., (профес.), Пушкинская, 30. Приемъ отъ 3—5 час.

Кузнецовъ Ал-ндръ Хар., (засл. проф.), Садово-Куликовская 11 Приемъ отъ 9—11 ч. (воскр., вторн., среда, и пятн.) и отъ 5—9 ч. (понед., четв., и суб.).

Поповъ Митр. Алекс., (засл. профес.), Пушкинская, 29. Приемъ отъ 5—7 час. вечера.

Шилтовъ Алекс. Мих., (проф.), Пушкинская, 27.

Свѣтухинъ Мих. Ив., Захаржевская, 5. Приемъ отъ 4—6 ч. кромѣ воскресенья и среды.

Трахтенбергъ Мих. Алекс., Мирносицкій пер., 11. Приемъ отъ 5—7 час. вечера.

Мьсловскій Алекс. Ник., Екатеринославская, 29. Приемъ по вторник., четв. и суб. отъ 9—11 час. утра.

Важеевскій Эд. Феликс., Садовая, 6. Приемъ отъ 5—7 час. кромѣ воскресенья.

Ножниковъ Авр. Петр., Сумская, 23. Приемъ отъ 5—7 ч. веч. кромѣ воскресенья и пятницы.

Вышинскій Левъ Мих. Ковторская 6. Приемъ по понед., сред. и пятницамъ отъ 5—7 час. вечера.

Дворниченко Серг. Павл. Екатеринославская, 29. Приемъ отъ 5—7 час. вечера.

Филипсъ Ал. Юл. Рымарская, 26. Приемъ по понед., вторн. и четв. отъ 5—6 час. веч., по средамъ и субботамъ отъ 7—10 час. утра.

Писнячевскій Ф. Б. Садово-Куликовская соб. домъ. Приемъ по вторн., четв. и субботамъ отъ 10—11 час. утра, по понед. и пятницамъ отъ 6—7 час. вечера.

Бобинъ Влад. Павл. Пушкинская 14. Приемъ отъ 12—1 час. дня и отъ 5—6 час. вечера.

Кнабе Анат. Алекс. Б.-Москалевская 22. Приемъ отъ 5—7 час. вечера.

Френкель Мих. Абрам. Мирносицкая 12. Приемъ отъ 5—8 час. веч.

Кравцовъ Петръ Ив. Театральнй пер. 6. Приемъ отъ 6—7 час. вечера.

### Нервные и душевные болѣзни.

Авфимовъ Як. Аван. (проф.) Сумская 8. Приемъ отъ 6—7 час. веч. кромѣ воскресенья.

Оршанскій Исаакъ Григ. (проф.) Харинскій пер. 1. Приемъ отъ 4—6 ч. веч.

Трутовскій Як. Як. Черноглазовская 7. Приемъ отъ 4—6 час.

Ряснянскій Мих. Павл. Пушкинская 6.

Грейденбергъ Б. С. Епархіальн. 8 с. д. Приемъ до 2 час. дня.

Иозефовичъ Абр. Борис. Вознесенская пл., 6. Приемъ отъ 5—6 ч. веч.



## Женскія болѣзни и акушерство.

Михинъ Пав. Вас. (проф.) Мироносицкая 64. Приемъ отъ 4—6 час. вечера.

Гавропскій Ник. Денис. (проф.) Ветеринарная 37. Приемъ отъ 11—12 час. кромѣ праздни. дней.

Репревъ Алекс. Вас. (проф.). Пушкинская 50.

Ясинскій Пав. Афряк. (засл. проф.). Миронос. пл. 11. Приемъ отъ 1—3 час. кромѣ четв. и вторн.

Клейфъ Софья Давид. Николаевская пл. 31. Приемъ отъ 9—11 и отъ 5—6 час.

Давилевскій Мих. Як. Пушкинская 6. Приемъ отъ 4—6 час. дня.

Любимовъ Алекс. Алекс. Рымарская 15. Приемъ отъ 4—6 час. веч.

Фавръ Влад. Георг. Мало-Гончаровская 10.

Фуксъ Бор. Осип. Сумская 29. Приемъ отъ 11—1 час. дня и 5—6 час. веч.

Чунвхинъ Петръ Ник. Рымарская 32. Приемъ отъ 10—12 час. дня.

Дрентельнъ Елиз. Серг. Крыпницкая 6.

Мироновъ Матв. Макс. Сорокинскій пер. 13. Приемъ отъ 4—6 час.

Дворжанчикъ К. М. Мироносицкая пл. 12. Приемъ отъ 3—5 час.

## Хирургическія болѣзни.

Орловъ Леон. Влад. (проф.). Губернаторская 5. Приемъ отъ 5 час. веч. ежедневно.

Тринклеръ Ник. Петр. (проф.) Салово-Куликовская 4.

Пенскій Юл. Ром. (проф.). Чернышевская 39. Приемъ отъ 3—4 час. кромѣ воскресенья.

Фабрикантъ Моис. Борис. Театр. пл. 5. Приемъ отъ 5—6 час. по вторникамъ, четвергамъ и субботамъ.

Гаврилко Андр. Сав. Екатеринославская 37. Приемъ отъ 5—7 час. вечера.

Кричевскій С. А. Сумская 19. Приемъ отъ 5—7 час. веч.

Маклецовъ Ив. Ив. Чернышевская 47. Приемъ отъ 4—6 час.

Мангуби Сем. Вен. ул. Гоголя 3. Приемъ отъ 10—11 часа утра и отъ 5—7 час. вечера.

## Дѣтскія болѣзни.

Троицкій Ив. Виссар. (проф.) Сорокинскій пер. 3. Приемъ отъ 10—11 час. кромѣ праздниковъ.

Пономаревъ Мих. Діев. (засл. проф.). Николаевская 6. Приемъ отъ 9—11 часовъ.

Пейсаховичъ Дав. Абр. Старо-Московская 3. Приемъ отъ 9—12 час.

Эминетъ Петръ Павл. Сумская 39. Приемъ отъ 4—6 часовъ.

Мицкевичъ Ад. Цез. Чернышевская 8. Приемъ отъ 12—2 час. дня.

## Глазныя болѣзни.

Гиршманъ Леон. Леон. (засл. проф.). Сорокинскій пер. 15 соб. д. Приемъ отъ 5—7 час. кромѣ воскресенья.

Барабашевъ Пав. Сем. (проф.). Зміевская 1. Приемъ отъ 10—12 ч. у.  
 Прокопенко Петръ Петр. Садовая 9. Приемъ отъ 4—6 час.  
 Браунштейнъ, Рымарская 28. Приемъ отъ 11—12 и отъ 5—6 час.

#### Болезни горла, носа и уха.

Ломиковскій Мих. Мих. (проф.). Рымарская 27 приемъ 9—12 и 6<sup>1</sup>/<sub>2</sub>—8 в. кромѣ понедѣльника.  
 Сурукчи Степ. Гавр. Садовая собств. домъ. Приемъ отъ 5—7 ч. кромѣ воскресенья.  
 Буракъ Сам. Марк. Пушкинская 30. Приемъ отъ 9—12 и отъ 5—8 час. вечера.  
 Пароконный Влад. Мих. Рымарская 32. Приемъ отъ 5—7 час. веч.

#### Венерическія, кожныя и сифились.

Зеленевъ Ив. Фед. (проф.) Мироносицк. 14. Приемъ отъ 11—12 и отъ 5—6 час. веч. Приемъ женщинъ во субботамъ отъ 5—6 час.  
 Бартевевъ Л. Л. (б. проф.) Лопатинскій пер. 7 Приемъ отъ 9—12 и отъ 5—7 час.; женщины отъ 12—1 час.  
 Смирягинъ Мих. Георг. уг. Пушкинской ул. и Театральной площ. Приемъ отъ 7—9 ч. утра и отъ 6—8 ч., приемъ женщинъ отъ 9—10 ч. утра.  
 Гуревичъ Е. З. Дмитриевская 22.  
 Ротманъ Евсей Арон. Сумская 11. Приемъ отъ 9—12 ч. и отъ 5—8 час. вечера.

## Лѣчебныя заведенія города Харькова.

### КЛИНИКИ.

Акушерско-Гинекологическая клиника Императорскаго Харьковского университета.

(Въ зд. новыхъ клиникъ. Харитоновскій пер., по Сумской ул., телеф. 581).

Директоръ клиники—профессоръ Михинъ Пав. Вас.

Клиника состоитъ изъ 2-хъ отдѣленій: акушерскаго и гинекологическаго, каждое на 20 кроватей; открыта съ 20-го августа по 1-е июня. Приемъ роженицъ во всякое время дня и ночи; приемъ приходившихъ больныхъ, беременныхъ и осмотръ кормилицъ ежедневно отъ 10 до 12 час. дня.

Глазная клиника.

(Въ зд. новыхъ клиникъ тамъ-же).

Директоръ клиники—Барабашевъ Пав. Ник. проф. Приемъ приходившихъ больныхъ ежедневно отъ 9—11 часовъ утра, кромѣ воскресеній.

### Дерматологическая клиника.

(Взятный госпиталь въ концѣ Сумской и зданіе университета по Харитоненковскому переулку).

Находится въ завѣдываніи профессора Зеленева Ив. Фед. Безплатный пріемъ больныхъ съ венерическими, кожными и сифилистическими болѣзнями производится г.г. ассистентами ежедневно, кромѣ праздниковъ, отъ 1 до 2 часовъ, а по средамъ и пятницамъ—отъ 10 до 11 часовъ утра въ дерматологическомъ кабинетѣ при университетѣ (по Харитоненковскому пер.) и отъ 11 до 12 ч. дня въ амбулаторіи при клиническомъ отдѣленіи военнаго госпиталя (въ концѣ Сумской ул.). Проф. Зеленева пріимаетъ больныхъ въ военномъ госпиталѣ по понедѣльникамъ и пятницамъ отъ 1 до 2 час. дня, а въ дерматологическомъ кабинетѣ—по средамъ и пятницамъ отъ 10 до 11 час. дня.

### Терапевтическая факультетская клиника

(Въ зд. новыхъ клиникъ, Харитоненковскій п., по Сумской у, телеф. 579)

Директоръ клиники—ординарный профессоръ Оцепховскій Фед. Меч. Клиника открыта съ 20 августа по 20 мая. Для стационарныхъ больныхъ имѣется 22 кровати въ мужскомъ отдѣленіи и 18 въ женскомъ; пріемъ приходящихъ больныхъ внутренними болѣзнями производится ежедневно; кромѣ воскресныхъ дней, отъ 4 до 11 часовъ, а по горловымъ, ушнымъ и носовымъ болѣзнямъ отъ 1 до 2 час. дня.

### Хирургическая факультетская клиника.

(Въ зд. новыхъ клиникъ, телеф. 580).

Директоръ клиники—ординарный профессоръ Орловъ Леон. Влад. Пріемъ приходящихъ больныхъ ежедневно въ 12 час. дня по болѣзнямъ хирургическимъ, мочеполовымъ, зубнымъ, горловымъ и носовымъ; имѣется ортопедическій кабинетъ, производится массажъ и электризація; плата для стационарныхъ больныхъ 8 р., бѣднымъ бесплатно.

### Терапевтическая госпитальная клиника.

(При Алекс. городской больницѣ Благовѣщ. ул., телеф. 292).

Директоръ клиники—проф. Георгіевскій Конст. Ник. Клиника открыта съ 20 августа по 20 мая. Для стационарныхъ больныхъ имѣется 30 кроватей; больные поступаютъ изъ амбулаторіи Александровской больницы.

### Хирургическая госпитальная клиника.

(При Александровской больницѣ—Благовѣщенск. ул., телеф. 213).

Директоръ клиники—проф. Менскій. Клиника открыта съ 20 августа по 20 мая. Для стационарныхъ больныхъ 30 кроватей; больные поступаютъ изъ амбулаторіи Александровской больницы.

## Пропедевтическая терапевтическая клиника.

(Военный госпиталь въ концѣ Сумской, телеф. 460).

Директоръ клиники—ординарный проф. Ломиковскій М. М.

## Пропедевтическая хирургическая клиника.

(Военный госпиталь, телеф. 460)

Директоръ - ординарный профессоръ Тренклеръ Ник. Петр.

Поликлиника нервныхъ болѣзней и электротерапевтическій кабинетъ имени Манько.

(Въ университет. домѣ, по Харитоненковск. пер., противъ нов. клин.).

Оба учрежденія находятся въ завѣдываніи профессора Анфимова Якова Афан.

Приемъ больныхъ нервными и душевными болѣзнями, а также лицъ, нуждающихся въ леченіи электричествомъ, ведется бесплатно. Профессоръ принимаетъ 1 разъ въ недѣлю по субботамъ отъ 1 час. до 3 час. дня, ассистентъ принимаетъ ежедневно отъ 10 до 12 час. дня, кромѣ воскресеній и праздниковъ.

## Поликлиника дѣтскихъ болѣзней.

(Противъ новыхъ клиникъ).

Приемъ приходящихъ больныхъ дѣтей ежедневно, кромѣ праздниковъ, отъ 9 до 2 час. дня, завѣдующій проф. Троицкій И. В.

## Александровская городская больница.

(Благовѣщенская ул., д. № 25 Телефонъ № 213).

Александровская больница имѣетъ 240 штатныхъ кроватей.

Въ больницу принимаются лица, платяція больничный налогъ, въ размѣрѣ 1 руб. въ годъ. Больничному налогу подлежатъ чернорабочіе гор. Харькова, прислуга, и вообще лица, состояція въ услуженіи и занимающіяся черной работой. Для больныхъ платныхъ имѣется специальное отдѣленіе при второй городской больницѣ (Николаевской).

При больницѣ существуетъ лабораторія для химико-микроскопическихъ и біологическихъ изслѣдованій, а также устроены: а) Рентгеновскій кабинетъ и б) Свѣтолѣчебный, электро терапевтическій и гидро-электро-терапевтическій кабинеты.

При больницѣ въ особомъ зданіи помѣщается городская дезинфекціонная камера, которая, удовлетворяя потребностямъ городскихъ больничныхъ учреждений, принимаетъ также для дезинфекціи и отъ частныхъ лицъ и учреждений всякаго рода вещи. Дезинфекція же производится ежедневно кромѣ воскресеній и праздниковъ, съ 7 час. утра до 7 час. вечера. Приемъ амбулаторныхъ больныхъ отъ 9 час. утра до 3 час. дня ежедневно, а послѣ 3-хъ часовъ—дежурнымъ врачомъ производится приемъ только тяжелыхъ больныхъ.

Николаевская городская больница.

(На Корсыковской ул. Телефонъ 786)

Предназначена для чернорабочихъ.

Харьковская городская дѣтская (бесплатная) больница.

(Дворянская ул., городской д. № 11. Телефонъ № 117)

Въ больницѣ имѣется четыре инфекціонныхъ отдѣленій, именно: дифтеритное, скарлатинное, тифозное и коревое.

Харьковская городская амбулаторная дѣтская и гинекологическая лѣчебница

(Москалевка, уг. Колодезной и Колодезнаго пер., № 1—18. Телеф. 1525)

Пріемъ больныхъ въ лѣчебницѣ производится отъ 1—3 часовъ. Оспопрививаніе производится въ особомъ помещеніи, въ часы пріема больныхъ.

Амбулаторія 1-го городского медицинскаго участка.

(Уголь Молочной и Зміевской ул.)

Пріемъ больныхъ отъ 11—1 часу дня, оспопрививаніе — по четвергамъ отъ 1—3 час. дни

Амбулаторія 2-го городского медицинскаго участка.

(Кладбищенская улица № 4. Холодная гора).

Пріемъ отъ 11—1 часу дня, оспопрививаніе по субботамъ отъ 9—10 часовъ утра. Выдача лѣкарствъ бесплатная.

Амбулаторія 3-го городского медицинскаго участка.

(Москалевская улица № 51)

Пріемъ больныхъ отъ 1—3 час. дня ежедневно, кромѣ воскресенья.

Амбулаторія 4-го городского медицинскаго участка.

(Большая Панасовская ул., № 10)

Пріемъ больныхъ отъ 11 до 1 час. дни.

Дѣтская больница общества попеченія о больныхъ дѣтяхъ г. Харькова и его окрестностей.

(Рыжовскій переулокъ, № 2.).

Больница устроена на 15 кроватей для хирургическихъ, внутреннихъ и нервныхъ болѣзней; изъ нихъ 10 безплатныхъ, а 5—съ платой отъ 50 коп. до 2 руб. 50 коп. въ сутки. Принимаются дѣти обоюго пола до 15-лѣтняго возраста безъ различія званія и вѣроисповѣданія.

Учрежденіе Общества Краснаго Креста

(Община сестеръ милосердія Краснаго Креста).

(Уголь Вознесенской пл. и Вознесенской ул., соб. домъ, № 4. Тел. 205)

Старшая сестра Общины Н. П. Котельникова.

Лица, желающія пользоваться услугами сестеръ Общины по уходу за больными на дому, платятъ въ пользу Общины по 1 руб. въ сутки за одно ночное дежурство и за дежурство внѣ города Харькова по 1 руб. 50 коп., причемъ обязаны предоставить приглашенной сестрѣ отдыхъ не менѣе 4 хъ часовъ въ сутки и кормить ее на свой счетъ.

Амбулаторная лѣчебница Харьковской общины Краснаго Креста и аптека при ней помѣщаются въ зданія Общины (Телефонъ 205)

Пріемъ больныхъ дежурными врачами по всемъ спеціальностямъ отъ 12—3 час. ежедневно, кромѣ воскресныхъ и праздничныхъ дней.

Стационарная лѣчебница при Харьковской общинѣ сестеръ милосердія Краснаго Креста.

(Уголь Вознесенской площади и улицы, соб. домъ  $19/5$ . Телефонъ 1135).

Плата отъ 2 хъ до 5-ти руб. въ сутки съ перевязочнымъ матеріаломъ и лѣкарствами: 2 руб. въ общей палатѣ, 3 руб. въ палатѣ для двоихъ, 4 и 5 руб.—въ отдѣльной палатѣ. Пріемъ больныхъ производится во всякое время дежурными врачами.

Харьковская Губернская Земская Больница.

(Сабурова дача. Телефонъ 163)

При больницѣ открыта новая психіатрическая лѣчебница съ пансіонатомъ для нервныхъ и душевно-больныхъ обоюго пола. При пансіонатѣ имѣется электро-лѣчебница и водолѣчебница.

Пріемъ больныхъ отъ 12—2 часовъ дня плата для больныхъ Харьковской губ. 8 руб. 60 к., а для прочихъ больныхъ 17 руб. въ мѣсяць.

## Военный госпиталь.

(Уг. Харитоновской ул. и Госпитальн. пер. Телеф. 460).

Родовспомогательное заведеніе съ гинекологическимъ отдѣленіемъ при Харьковскомъ Земскомъ Повивальномъ училищѣ.

(Старо-Московская ул., 16. Телефонъ 257).

Пріемъ беременныхъ и приходящихъ больныхъ производится ежедневно, кромѣ воскресныхъ и праздничныхъ дней, отъ 9 до 11 часовъ утра. Пріемъ роженицъ во всякое время дня и ночи.

Въ родильномъ домѣ имѣется одна комната для „секретныхъ“, желающихъ разрѣшиться втайнѣ, съ платою по 15 руб. въ мѣсяцъ. Родовспомогательное заведеніе въ лѣтнее время закрыто.

Глазная лѣчебница имени проф. Л. Гиршмана.

(Б.-Москалевская. 55).

Учрежденія Харьковского Медицинскаго Общества.

(Пушвинская ул., соб. д. 14 и 16. Телеф. 207).

1) Лѣчебница для приходящихъ больныхъ. Пріемъ ежедневно отъ 10 до 2 час. дня.

2) Больница имени Д. А. Донецъ-Захаржевскаго. Десять кроватей постоянныхъ для острыхъ заболѣваній, кромѣ инфекціонныхъ, венерическихъ и психическихъ, преимущественно для внезапно заболѣвшихъ. Пріютъ для роженицъ.

3) Бактеріологическая станція съ Пастеровскимъ институтомъ и институтомъ для приготовления антидифтерійной сыворотки. Пріемъ укушенныхъ бѣшенными животными отъ 9—11 час. дня и отъ 3—5 часовъ вечера. Бактеріологическое изслѣдованіе дифтерійныхъ пленокъ и другихъ объектовъ и ступскъ антидифтерійной сыворотки во всякое время дня и ночи.

4) Пріютъ для помѣщенія укушенныхъ бѣшенными животными.

5) Химико-микроскопическій кабинетъ. Изслѣдованіе выдѣленій больного и здороваго человѣка: мочи, слюны, испражнений, патологическихъ продуктовъ и проч. Пріемъ отъ 9 час. утра до 8 час. вечера.

Клиники Харьковского Ветеринарнаго Института.

(Сумская улица).

Имѣется хирургическое и терапевтическое отдѣленія.

Пріемъ больныхъ животныхъ въ клиники ежедневно отъ 10 час утра до 11 час. утра, преимущественно же во время визитации профессоровъ отъ 11 час. утра до 1 час. пополудни; эти же часы назначаются для обратной выдачи животныхъ по выздоровленіи ихъ, или при желаніи владѣльца взять животное изъ клиники до окончанія лѣченія. По внутреннимъ бо-

лѣзвямъ принимаются профессоромъ П. А. Гордѣевымъ отъ 11 до 12 час.; по наружнымъ болѣзвямъ—профессоромъ Г. И. Косяковымъ отъ 12 до 1 часу. Амбулаторный пріемъ производится отъ 10 до 11—1 час. профессоромъ М. А. Мальцевымъ.

Плата за содержаніе больного животнаго - 60 коп., малаго—25 коп. въ сутки; птицы—бесплатно.

Лѣчебница Харьковскаго отдѣла Общества покровительства животныхъ.

(Старо-Московская ул., д. 65).

Пріемъ больныхъ животныхъ отъ 10 до 2 час. дня.

Санитарная лабораторія при Городскомъ Общественномъ Управленіи.

Производитъ изслѣдованіе воды, вина и прочихъ пищевыхъ продуктовъ.

Анализы производятся бесплатно по распоряженію санитарнаго надзора и платно по просьбамъ частныхъ лицъ. Лабораторія помѣщается на Николаевской площади, въ городскомъ домѣ, открыта отъ 9 час. утра до 2<sup>1</sup>/<sub>2</sub> час. дня.

Общество ночныхъ дежурствъ акушерокъ.

(Марьинская ул., 16).

Ночныя дежурства съ 9 час. веч. до 7 час. утра.

Бюро Студентовъ-Медиковъ.

Уходъ и дежурство у больныхъ, массажъ, инъекція, электризація, перевязка, оспопрививаніе и т. п. Пушкинская, 14, Медицинское Общество.

Общество послѣдователей Гомеопатіи.

(Екатеринославская, 6).

Частныя лѣчебницы.

Арквинна Я. С. Дѣтская лѣч. Сумская, 24.

Бурака С. М. лѣч. по бол. горла, уха и носа, Садовая, 1

Вреслава И. С. уг. Рыбной и Набережной.

Браунштейна Е. П. Глазная лѣч. Рымарская, 28

Бѣловой А. П. Лѣч. женскихъ бол. Пушкинская, 29.

Голубниченко А. Н. Лѣч. женскихъ бол. Донецъ-Захаржевская, 4.

Грейденберга Б. С. лѣч. для нервныхъ и душевныхъ больныхъ. В.-Панасовка, 17

Давидовичъ. Лѣчебница и водолѣчебница Благовѣщенская 1<sup>9</sup>/<sub>12</sub>.

Данилевскаго М. Я. и В. О. Фукса. Лѣч. женскихъ бол. Рымарская ул. уг. Сумской, 34.



- Зороховича И. М. Лѣч. по бол. желудка, кишѣкъ, обменъ веществъ. Сумская.
- Зеленый Берегъ. Лѣч. для нервныхъ и душевно-больныхъ (Расвянскаго) Губернаторская.
- Клейфъ С. Д. Лѣч. женскихъ бол. Николаевская пл., 31.
- Лившица. Хирургическая лѣч. Скобелевская пл.
- Лихоносова Д. В. и Авербаха Г. И. Хирургич. лѣч. Конторская, 8.
- Мавгуби С. В. Лѣчебница и водолѣчебница. Ул. Гоголя, 3.
- Маргулиса Л. Г. Лѣч. женскихъ бол. Екатериносл., 32.
- Платонова И. Я. Лѣч. для нервныхъ и душевно-больныхъ. Михайловская пл., 16.
- Пржевальскаго. Хирургическая лѣч. Ключковская, 55.
- Розенцвейга С. Р. и Рыдникова. Лѣчебница хирургическихъ и женскихъ бол. Ярославская, 18.
- Розовскаго. Зубная лѣчебница. Московская, 6.
- Рохлина Л. Л. Лѣчебница по внутреннимъ бол. Екатериносл., 34.
- Расвянскаго М. Ц. Лѣч. для проходящихъ больныхъ. Пушкинская, 6.
- Тарлсвскаго Я. М. Зубная лѣч. Сумская, 7.
- Тринклера Н. П. Хирургическая лѣч. Чернышевск., 11, собств. д.
- Трутовскаго Я. Я. Леч. для нервныхъ и душевно-болн. Черноглаз. 7.
- Фабриканта М. Б. Хирургическая лѣч. Театральная пл., соб. домъ.
- Финка Ю. Ф. Ортопедическая лѣч. Вознесенская ул., 12.
- Хажинскаго Д. Х. Лѣчебница и водолѣчебница, Ветеринарная, 3.

#### Списокъ Врачебно-Аналитическихъ кабинетовъ.

- Бокаріусъ Н. С. Чернышевская ул., 46.
- Лейбфредъ Л. М. Пушкинская ул., 22.
- Маленюкъ В. Д. Ветеринарная ул., 21.
- Медицинскаго Общества. Пушкинская ул., 8.
- Щавинскаго С. Б. Сумская, 6.
- Эрлихъ С. Л. Свиришницкая, 8.

#### Повивальныя бабки, родильныя пріюты и убѣжища для секретно-беременныхъ.

- Брунзель Ев. Ив., Садовая 1.
- Березина, Ключковская ул., 18.
- Горлина Д. М., Дмитріевская, 16.
- Домрофъ Э. Э. Сумская, 2/22.
- Дмитріева, Екатеринославская, 33.
- Маркова, Ярославская, 19.
- Минаева Елиз. Петр., Епархіальная, 3, телеф. 288.
- Повивальныя земская школа, Старо-Московская, 107.
- Кляменко, Старо-Московская, 51.
- Кобозева, Воскресенская пл., 11.
- Новикова, Гончаровскій бульваръ, 5.
- Бондаренко А. С. Ярославская, 30.

#### Зубные врачи.

- Розовскій Ю. М. Московская, 6, противъ Дирберга.
- Адамовъ Ис. Сол. врачъ, Сумская, 11, кв. 12.

Масловъ Григ. Алекс. врачъ, Сумская 24.  
Раковскій Автоп. Евг. врачъ, Сумская, 24.  
Хаживскій Григ. Харит., Чеботарская, 8.  
Николаевъ Ал. Ал., Пушкинская 32.  
Кривоусковъ Петръ Петр., Московская, 2  
Ландсбергъ А. А., Сумская, 7.  
Карпиновскій Т. Г., Сумская, 6.

Ветеринарные врачи.

Гордѣевъ Петръ Андр. проф., Епархіальная, 29.  
Остапенко Ал. Петр. проф., Ивановская, 35.  
Рязанцевъ Никол. Влад, проф., Ветеринарная, 13.  
Нешумовъ Іос. Прокоф. губ. ветер., Скобелевская. 14.

---

Заводъ Земледѣльческихъ Машинъ

**Э. М. Мельгозе**

**Харьковъ.**

*Фирма существуетъ съ 1874 г.*

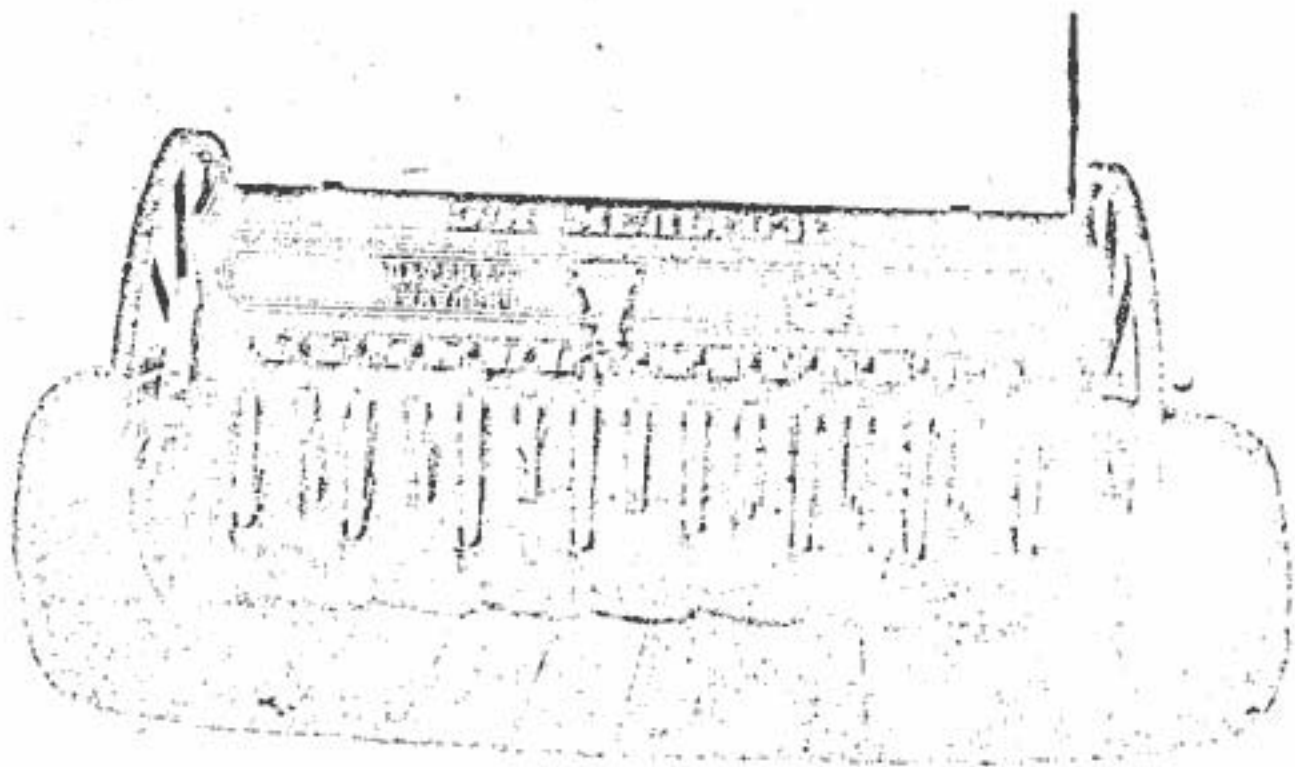

**Выгоднѣ всего имѣть патентованную сѣялку МЕЛЬГОЗЕ:**

Она легче всѣхъ другихъ на ходу,

Она проще всѣхъ другихъ по конструкціи,

Она даетъ равномерно дружные всходы и обеспечиваетъ урожай.

СѢЯЛКИ МЕЛЬГОЗЕ удостоены за 1909 годъ слѣдующими наградами: въ Харьковѣ, Полтавѣ и Каменской золотой медалью. Въ Ростовѣ н.Д. большой серебрян. медалью.

**Конныя молотилки, приводы и просорушки.**

ПРЕЙСЪ-КУРАНТЫ высылаются БЕЗПЛАТНО.

**ХАРЬКОВСКОЕ  
ОБЩЕСТВО ВЗАИМНАГО КРЕДИТА.**

Харьковъ.

*уголь Торговой пл. и Плетневскаго пер. № 24/1.*



**ПРИНИМАЕТЪ** I. ВКЛАДЫ срочные и безсрочные по билетамъ и книжкамъ, а также на текущій счетъ,

II. ВЕКСЕЛЯ къ учету и на комиссію

**ИСПОЛНЯЕТЪ ПОРУЧЕНІЯ** по полученію срочныхъ платежей по обязательствамъ, по покупкѣ и продажѣ о<sup>о</sup> бумагъ и по другимъ банковымъ операціямъ.

**ВЫДАЕТЪ** I. ПЕРЕВОДЫ на всѣ города Россіи, въ которыхъ имѣются кредитныя учрежденія.

II. ССУДЫ: подъ недвижимыя имѣнія о<sup>о</sup> бумаги, товары, драгоцѣныя вещи, коносаменты, квитанціи транспортныхъ конторъ и варранты.

**СТРАХУЕТЪ** отъ тиража погашенія билеты I и II внутрен. съ выигрышами займовъ и закладные съ выигрышами листы Государственнаго Дворянскаго Земельнаго Банка.



# ХАРЬКОВСКИЙ ЗЕМЕЛЬНЫЙ БАНКЪ

ДѢЙСТВІЯ ОТКРЫТЫ СО 2-го СЕНТЯБРЯ 1871 ГОДА

Харьковъ, Николаевская пл., соб. домъ

для телеграммъ „ЗЕМЕЛЬНЫЙ БАНКЪ“.

Районъ дѣйствія Банка.

**ГУБЕРНИИ:** Харьковская, Курская, Воронежская, Екатеринославская, Полтавская, Орловская, Ставропольская, Черноморская, Тобольская (кроме городовъ) и Енисейская (кроме городовъ).

**ОБЛАСТИ:** Донская, Кубанская, Терская, Дагестанская, Уральская (кроме городовъ), Тургайская, Забайкальская (кроме городовъ), Амурская (кроме городовъ) и Приморская (кроме городовъ).

**ГОРОДА:** Харьковъ, Курскъ, Воронежъ, Орель, Екатеринославъ, Полтава, Ставрополь, Новороссійскъ, Ростовъ на Дону, Новочеркасскъ, Екатеринодаръ, Владикавказъ, Симферополь, Ялта, Севастополь, Балаклава, Евпаторія, южный берегъ Крыма отъ Байдаръ до Алушты, Сумы, Славянскъ, Чугуевъ, Старобѣльскъ, Вѣлогородъ, Елецъ, Ливны, Брянскъ, Вахмутъ, Мариуполь, Александровскъ, Павлоградъ, Луганскъ, Верхнеднѣпровскъ, Кременчугъ, посады Крюковъ, Лубны, Ромны, Таганрогъ, Нахичевань, Анапа, Пятигорскъ, Кисловодскъ, Ессентуки, Желѣзноводскъ, Сочи, Туапсе и другіе.

П р а в л е н і е Б а н к а.

Предсѣдатель Павелъ Павловичъ Рябушинскій, Члены Правленія: Владиміръ Григорьевичъ Кореневъ, Михайлъ Ильичъ Антроповъ, Петръ Николаевичъ Котовъ, и Евгений Петровичъ Лакинъ.

Оцѣночная Коммиссія Банка.

Предсѣдатель Митрофанъ Ивановичъ Поновъ. Члены: Константинъ Романовичъ фонъ-Руктешель, Сергій Михайловичъ Кузнецовъ, Анатолий Григорьевичъ Кореневъ и Павелъ Петровичъ Сосновскій. Агенты банка и представители по приему заявленій о залогахъ. Въ Воронежѣ—Н. И. Островскій, Екатеринославъ—Н. П. Юрченко, Курскѣ—И. Т. Храмовъ, Полтавѣ и Кременчугѣ—Н. П. Юрченко, Орлѣ—Д. Д. Старикій, Ялтѣ—М. Ф. Ставраки, Екатеринодарѣ—В. Г. Остаповичъ, Ставрополь (губ.)—К. Н. Садовко, Владикавказѣ—И. И. Бастиенъ, Вахмутѣ—И. Я. Грановъ, Мариуполѣ—Д. Г. Розенталь.

Операцин Банка: Выдача ссудъ подъ залогъ земель и городскихъ имуществъ въ районѣ дѣйствій Банка. Ссуды выдаются въ размѣрѣ 60% съ оцѣночной стоимости имущества, на разные сроки, но не свыше 66 лѣтъ и 2 мѣсяцевъ, подъ залогъ земель изъ 5%, а городскихъ недвижимостей 5% годовыхъ и сверхъ сего погашеніе въ зависимости отъ срока залога.

Нарицательная цѣна акцій—200 руб.

Закладные листы Банка, выпущенные подъ залогъ недвижимыхъ имуществъ (номинальная цѣна отъ 100 р.) приносятъ 4½% годовыхъ. За вышедшія въ тиражъ листы держатели ихъ получаютъ по 100 руб. за сто.

Оплата вышедшихъ въ тиражъ закладныхъ листовъ, а равно срочныхъ купоновъ производится въ Государственномъ Банкѣ его Конторахъ и Отдѣленіяхъ и почти во всѣхъ Коммерческихъ Банкахъ.



# ХАРЬКОВСКИЙ Городской Купеческий БАНКЪ

## ПРАВЛЕНІЕ:

Директоръ Силинъ Плья Федоровичъ,  
*Потомственный Почетный Гражданинъ.*  
Товарищи Директора:  
Галицкій, Николай Ивановичъ,  
*Харьковскій 1-й гильдіи купецъ.*  
Жуковъ, Михаиль Діомидовичъ,  
*Харьковскій Мещанинъ.*  
Бухгалтеръ Крокосъ Максимиліанъ Августиновичъ.

## Банкъ производитъ операціи:

1. Приемъ вкладовъ.
2. Учетъ векселей.
3. Ссуды подъ залогъ Государственныхъ и Правительствомъ гарантированныхъ процентныхъ бумагъ и открытіе специальныхъ счетовъ подъ эти бумаги.
4. Ссуды подъ залогъ недвижимыхъ имѣній въ Харьковѣ и товаровъ.
5. Полученіе платежей по векселямъ и другимъ срочнымъ документамъ, передаваемымъ Банку.
6. Переводъ денегъ въ города, гдѣ находятся корреспонденты Банка.
7. Покупку и продажу процентныхъ бумагъ.
8. Реализацію займа въ г. Харьковѣ:  
Платежи по купонамъ облигацій займа.  
Оплаты облигацій, вышедшихъ въ тиражъ.



ТОВАРИЩЕСТВО

„В. Г. Пономаревъ и Л. Л. Рыжовъ“,

ВЪ ХАРЬКОВѢ.

— —) Телефонъ Правленія № 116. (— —

Телефонъ Коммерческаго отдѣла № 1559.

Склады металловъ:

1. Плетневскій пер. Тел. № 1533.
2. Привокзальный скл., уг. Александровской ул. Тел. № 115.

Скобяной магазинъ: Телеф. № 125.  
Николаевская пл. домъ № 14.

Шорный магазинъ: Николаевская пл., соб. д. № 8. Телеф. № 122

Ламповый магазинъ: Николаевская пл., домъ № 14. Телеф. № 125

Техническая контора: Телефонъ № 122 Николаев. пл. соб. д.

Складъ красокъ: Плетневскій пер. Телеф. № 1533.

Главные представительства:

1. Акціонернаго Общества Брянскаго Рельсопрокатнаго и Железодѣлательнаго заводовъ въ Еватеринославѣ.
2. Ак. Общ. Тульскаго желѣзо прокатнаго завода въ Тульѣ.
3. Представительства Русскихъ мѣднотрубныхъ заводовъ.
4. Фирмы Вагау в К<sup>о</sup>. Москва.
5. Русско-Америк. Акц. Металлич. О ва въ С.-Петербургѣ.

Громадные запасы:

Желѣза листового, котельнаго, обручнаго и фасоннаго мѣди листовой и сортовой Литья чугуна Всевозм. металловъ. Рельсъ чугуна балокъ, гвоздей и провол., стали, инструмент., болтовъ, гаекъ и т. п.

Всегда полный ассортиментъ дверныхъ, оконныхъ и печн. приб., инструмент., напильниковъ и т. д. Запасы пополняются новостями.

Ремни, дуги, хомуты гужи, возжи, сѣдла, узды шлеп, щетки, востромки, кучерская одежда и проч.

Лампы всячія, свѣщныя и др., фонари всевозможные бронзовые, издѣлія заграничныхъ и русскихъ фабр. Столовые приб. и сервизы маіолика, фарфоръ, фаянсъ и хрусталь. Предметы роскоши и всѣ принадлежности домаш. обзавед.

Большой складъ машинъ и техническихъ принадлежн. для фабрикъ, заводовъ и рудникѡвъ.

Меляныя и другія краски производства П. П. Рыжова.

Заводы изготовляютъ:

Чугуна въ шту. ахъ, желѣзо сортовое и сталь, стальные рельсы, чугунныя трубы, желѣзо листовое, балки, проволоку и др. издѣлія.

Листовое кровельное желѣзо.

Трубы безъ шва изъ красной мѣди и латуни.

Свинецъ чушковой и листовой, мѣдь чушковая, антимонія, илюмоній, цинкъ, трубы свинцовыя, пломбы, баббиты, провол. свинец.

*Прейсъ-курранты высылаются по первому треб. бесплатно.*

Москва



1882.

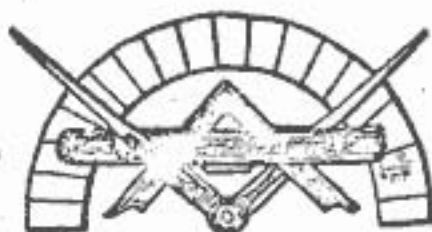

Харьковъ



1880.

**Строительно-техническая  
КОИТОРА**

**МОРОХОВЕЦЪ**

Телефонъ № 387. Харьковъ, Чернышевская, 40.

*Фирма существуетъ съ 1876 года.*

**Обтопление и вентиляция  
различныхъ системъ**

Постройка и ремонтъ комнатныхъ печей и кухонныхъ очаговъ по прейсъ-буранту, а также и годовой надзоръ за ними и за центральными отопленіями (очистка сажи).

**Паровыя прачешныя и сушильныя.**

**Строительныя работы и работы по санитарной техникѣ.**

Телеграфный адресъ: ХАРЬКОВЪ-МОРОХОВЕЦЪ.



# И. Б. Дворкинъ

- 1) Харьковъ, Сумская ул. № 10. Телефръ 1802.
- 2) Мариуполь, Екатеринославской губерніи.

## В т д т л и:

- 1) Аптекарскій: химическіе и фармацевтическіе препараты, предметы для ухода за больными, перевязочныя средства, натуральныя минеральныя воды, резиновыя издѣлія, патентованныя и дезинфекціонныя средства.
- 2) Парфюмерный: всегда получаютъ послѣднія новости изъ Парижа. Лондона. Берлина. Громадный выборъ русской косметики.



- 3) Фотографическій: аппараты со всеми принадлежностями, пластинки, бумаги лучшихъ русскихъ и заграничныхъ фабрикъ. Все товары „Кодакъ“.
- 4) Электрическій: звонки, проволока, элементы, кнопки; карманная лампочка усовершенствованная.

- 5) Хозяйственный: столовая соль, горчица, уксусная эссенція, сгущенныя кремы, желе, кисель, мороженное, ваниль, синька, крахмалъ, мыло для бѣлья.
- 6) Оптическій: бинокли, лорнеты. Очки и пенсне приготовляются по рецептамъ врачей.
- 7) Складъ для юга-Россіи сосудовъ Иззо-Термосъ, сохраняющихъ теплоту и холодъ безъ огня и льда.

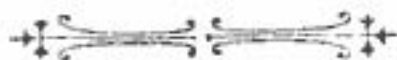

СПЕЦІАЛЬНЫЙ МАГАЗИНЪ.

БѢЛЛЯ

Мужскаго Дамскаго и Дѣтскаго  
ПОЛНОЕ ПРИДАНОЕ ОТЪ  
100 И ДО 10.000 РУБ.

ЕДИНСТВЕННАЯ ПРОДАЖА

Полотенъ и Столоваго бѣлля

Рогачевской Мануфактуры

льняныхъ издѣлій Я. С. КРЫМОВА.

(Костромской губерніи).

Московскій Торговый Домъ

Вр. А. и Я. Альшваигъ.

въ Харьковѣ.

1-й магазинъ Московская улица.

2-й магазинъ Николаевская площ. собствен. д.

Прейсъ-Куранты по требованію  
бесплатно.

Щерби  новскіе

**Каменноугольные рудники**

*при ст. Кривой-Торець К-Х.-С. ж. д.*

ОБЩЕСТВО ДЛЯ РАЗРАБОТКИ

**КАМЕННОЙ СОЛИ**

**И УГЛЯ**

**ВЪ ЮЖНОЙ РОССИИ**

ЗАКАЗЫ:

на паровичный кузнечный и газовые угли

ПРИНИМАЮТСЯ:

ВЪ ГЛАВНОМЪ УПРАВЛЕНІИ

ОБЩЕСТВА

— — ) Харьковъ. Сумская ул., № 20. (— —

Адресъ для телеграммъ:  
Харьковъ Крига



ТЕЛЕФОНЪ № 612.

ЗОЛОТАЯ МЕДАЛЬ



МАГАЗИНЪ

**Г. Вейзелъ**

ХАРЬКОВЪ

Московская 5.

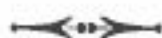

ЗОЛОТАЯ МЕДАЛЬ



*Фирма существуетъ съ 1877 года.*

— ТЕЛЕФОНЪ № 540. —

**АНГЛІЙСКІЕ, ФРАНЦУЗСКІЕ и РУС-  
СКІЕ МАТЕРІАЛЫ.**

**ДАМСКОЕ и МУЖСКОЕ ПЛАТЬЕ**

**Военное, форменное и штатское платье**

**Мѣха и мѣховыя вещи**

**Непромокаемая пальто и плащи**

*Новѣйшій покрой*

*Работа отличается изяществомъ.*

**Срочные заказы выполняются въ непро-  
должительный срокъ.**

**Цѣны умѣренные и безъ запроса.**





# ОБЩЕСТВО

## Взаимнаго Кредита Приказчиковъ

въ Харьковѣ

### ПРОИЗВОДИТЬ СЛѢДУЮЩІЯ ОПЕРАЦИИ:

учитываетъ торговые векселя, срочные до 9 мѣсяцевъ

### ВЫДАЕТЪ ССУДЫ:

ПОДЪ ЗАЛОГЪ процентныхъ бумагъ, драгоценныхъ вещей, шерсти и другихъ товаровъ.

Открываетъ спеціальныя счеы onkoll, обеспеченныя процентными бумагами.

Принимаетъ на храненіе разнаго рода процентныя бумаги и цѣнности.

### — П Р О И З В О Д И Т Ь —

## страхованіе выигрышныхъ билетовъ

ОТЪ ТИРАЖЕЙ ПОГАШЕНІЯ

Покупаетъ и продаетъ процентныя бумаги, въ томъ числѣ и выигрышные билеты всѣхъ трехъ выпусковъ.

### ПРИНИМАЕТЪ ВКЛАДЫ:

срочные, до востребованія и на текущій счетъ.

Исполняетъ всякаго рода комиссіи, относящіяся до операций Общества.

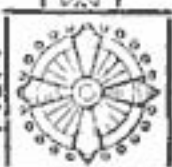
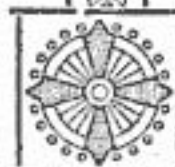

Цѣны и товаръ внѣ конкуренціи

Телефонъ № 405



Телефонъ № 405

Спеціальное Депо Велосипедовъ

**Карла Шмидтъ**

Харьковъ, Университетская ул., № 8, д.  
Покровскаго монастыря, около Пассажа.

ИМѢЕТЪ на СКЛАДѢ ГРОМАДНЫЙ ВЫБОРЪ  
новыхъ англійскихъ, американскихъ и нѣмец-  
кихъ велосипедовъ разныхъ системъ.

Единственная продажа велосипедовъ:

— „DUK“ —

Акціонернаго общ. „Дукъ“ Ю. А. Меллера

„ГУМБЕРЪ“ и „ФЛИТЪ“

ТОРГОВАГО ДОМА

„Георгій Жемличка и К<sup>о</sup>“

ТРІУМФЪ (англійскіе)

Компаніи „ТРІУМФЪ“ Ковентри  
ГЛОРІЯ (англійскіе). Компаніи „Глорія“ Ковентри.

**И МНОГО ДРУГИХЪ ФАБРИКЪ**

Всевозможныя принадлежности и составныя  
части къ велосипедамъ.

Спеціальная велосипедно-сулочная мастерская.

Цѣны и товаръ внѣ конкуренціи.

Передьлка старыхъ велосипедовъ разныхъ системъ.

Передьлка старыхъ велосипедовъ разныхъ системъ.

ГЛАВНОЕ АГЕНТСТВО  
СТРАХОВАГО ОБЩЕСТВА

„ЯКОРЬ“<sup>66</sup>

ВЪ ХАРЬКОВѢ.

— Принимаетъ на страхъ отъ огня —

всякаго рода недвижимыя и движимыя имущества, сельскохозяйственныя орудія, машины и продукты въ коннахъ, скирдахъ и зернѣ, а также и разный скотъ.

Страхуваніе жизни и страхуваніе сухопутнаго транспортированія въ пути, а также страхуваніе отъ несчастныхъ случаевъ какъ отдѣльныхъ лицъ, такъ и коллективное на фабрикахъ и заводахъ.



ГЛАВНЫЙ АГЕНТЪ

Иванъ Кирилловичъ

Велитченко.

Главное агентство помещается на Рыбной улицѣ  
въ собственномъ домѣ № 19.





МАГАЗИНЪ

**М. Кнапъ и К<sup>о</sup>**

въ Харьковѣ.

*Школовская пл. д. Гладкова, № 19.*

— ТЕЛЕФОНЪ № 1018. —

*Существуетъ съ 1857 года.*

**ВЛАДѢЛЕЦЪ**

**К. М. Зиффертъ**

**ФАБРИКА**

**МАСЛЯНЫХЪ и СУХИХЪ КРАСОКЪ**

**Художественныя краски и принадлежности.**



ХАРЬКОВСКІЯ  ОТДѢЛЕНІЯ

Книжнаго магазина „НОВАГО ВРЕМЕНИ“

**А. В. Вуворкиза.**

- 1) Николаевская площадь домъ, Азовско-Донскою д. № 4.
- 2) Екатеринославская улица, домъ Иванова, № 1.

---

Большой выборъ книгъ по всѣмъ отраслямъ знанія. Учебники принятые во всѣхъ учебныхъ заведеніяхъ и учебныя пособія: географическія и историческія карты и глобусы. Дѣтскія книги и книги для наградъ. Произведенія всѣхъ русскихъ и многихъ иностранныхъ (въ русскомъ переводѣ) классиковъ въ роскошныхъ тисненыхъ золотомъ переплетахъ и безъ переплетовъ. Беллетристика и книги научнаго содержанія

Требованія иногороднихъ исполняются съ первой отходящей почтой.

Пріемъ подписки на всѣ русскіе и заграничныя газеты и журналы по цѣнамъ редакцій; при подпискѣ на „Новое Время“ допускается разсрочка подписной платы. Пріемъ объявленій въ газету „Новое Время“.

Библіотеки, земскія и городскія, общественныя учрежденія и учебныя заведенія, а равно г.г. студенты также пользуются уступкой.

Планъ города Харькова цѣна 50 к.

ТЕХНИЧЕСКАЯ КОНТОРА И СКЛАДЪ Т-ВА

**О. Ф. ШМИДТЪ и К<sup>о</sup>**

Харьковъ, Б.-Гончаровская № 24.  
Телеф. 433.



Кіевъ, Николаевская № 6.

**ПРЕДСТАВИТЕЛЬ**

Газогенеральныхъ и Керосиновыхъ дви-  
гателей.



**„ОТТО-ДЕЙТЦЪ“**

*для мельницъ, промышленности и сельскаго хозяйства*

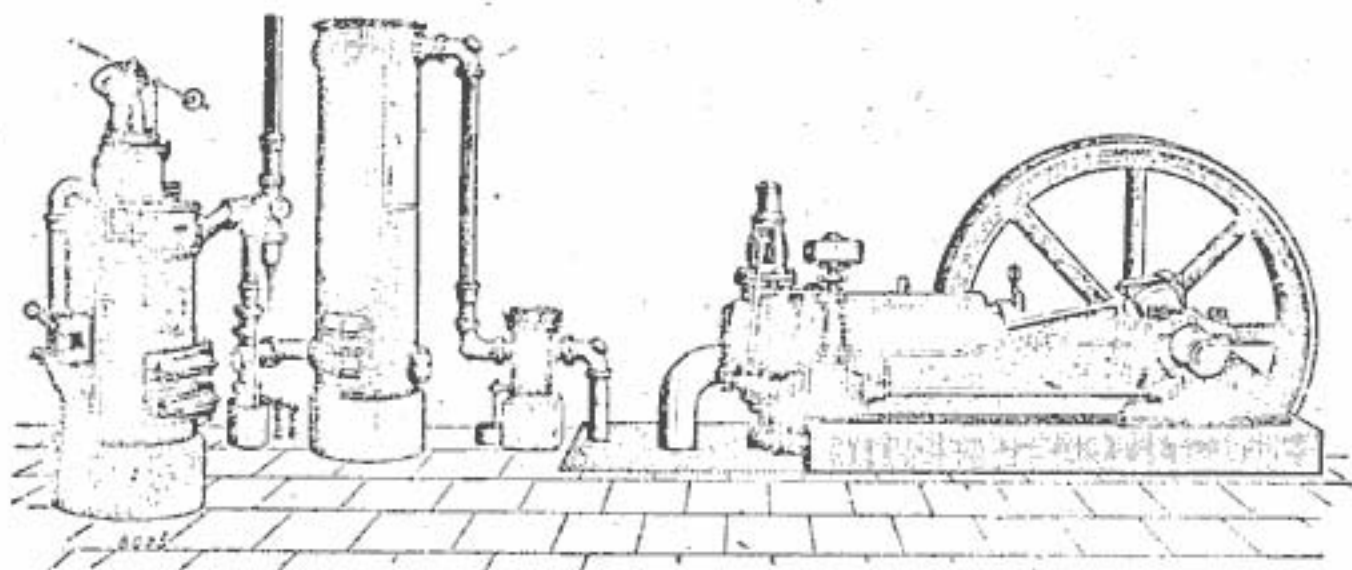

**САМЫЙ ПЕРВЫЙ ЗАВОДЪ** въ мірѣ, сущ. 47 лѣтъ  
выпущенный 96000 Ш. двигатели.

330 наградъ и 28 правительственныхъ дипломовъ, за доброкачества своихъ машинъ.

Новѣйшая конструкція отличается своимъ тихимъ равномер-  
нымъ ходомъ, солидностью и малаго расхода антрацита или  
керосина.

*Запасные части всегда на складѣ.*

Правительственныя, сословныя и общественныя учрежденія.

Г. Харьковъ.

## Министерство Внутреннихъ Дѣлъ.

Губернаторъ *Катериничъ* Митр. Кирилл., Двора Его Величества камергеръ, дѣйств. ст. сов., Губернаторская, 13, телеф. № 1 и кабин. 21. Вице-Губернаторъ *Стерлиговъ* Илья Иван., Рымарская, 23, телеф. № 5.

**Канцелярія губернатора.**

(Губернаторская, 13, телеф. 3).

Управляющій канцелярією *Зеленинъ* Анат. Евг., ст. сов., Губернаторская, 13. Помощники правителя канцеляріи: старшій—*Пуковскій* Анат. Тим., кол. ассес., Безуглый пер., 6. И. д. старшаго—*Дорошенко* Юрій Вл., н. ч. Дмитріевская, д. № 9. Младшій *Томиль* Ник. Алекс., надв. сов. Зміевская, соб. д. Младшій *Заховаевъ* Андр. Ив., кол. рег. Дроздовскій пер. с. д. Чиновники особыхъ порученій при губернаторѣ: старшій (штатн.). *Нерослевъ* Влад. Алексѣев., тит. сов., Екатеринославская, д. № 55, младшій (штатн.) *Кондоиди* Петръ Влад., корнетъ зап. Подгорная ул., № 14. Младш. (сверхшт.) *Святополкъ-Мирскій* Сем. Ник., князь, Сумская ул. *Дублянскій* Мих. Пав., Чернышевская, 14.

## Губернское Правленіе.

(Черноглазовская, 15, телефонъ 4).

Старшій совѣтникъ *Тарановскій* Никол. Григ., дѣйствительн. статск. сов. Чернышевская, 39. Совѣтникъ *Ленинъ* Петръ Ник., кол. сов. Чернышевская ул., д. № 39. Секретарь *Петроусенко* Викт. Леон., кол. секр., Екатеринославская, 44. II. об. помощ. дѣлопр. 1 стола *Дыбко* Петръ Афанасьев., н. ч., Клочковская, № 92. II. об. дѣлопр. 2 стола *Дзюрковскій* Ив. Марк., прапорц. зал. Газети. пер. № 3. Вр. и об. пом. дѣлопр. 2 стола *Топчій* Кир. Ив., н. ч., Пригор. слоб. Ивановка, Копыловскій пер., 9. II. об. дѣлопр. 3 стола *Маяцкій* Ник. Алекс., кол. секр. Гимназ. набережная, 6. Счетный чиновникъ и экзекут. *Лазаревскій* Фед. Вас., кол. ас., Соборная пл., здан. прис. мѣсть. Архивариусъ *Елисейевъ* Вас. Ив., тит. сов., тамъ-же, Вр. и об. помощн. архив. *Михайловскій* Марц. Ив., н. ч. Уголь Молочной и Кремлевской. Регистраторъ *Мокринскій* Ив. Ив., кол. секр., Куликовская, 36. Вр. и об. помощн. рег. *Заярный* Алекс. Ив., н. ч., Сумская, 104. Исп. об. начальн. газети. стола *Поташиниковъ* Ив. Григ., н. ч., Соборная пл., зд. прис. мѣсть. Исп. об. пом. начальн. газети. стола *Прокоповъ* Алекс. Матв., н. ч. Соборн. пл., зд. прис. мѣсть.

## Врачебное отдѣленіе.

Губернскій врачевный инспекторъ *Дворниченко* Серг. Павл., ст. сов., Екатеринославская, 29. Помощн. врач. инсп. *Василенко* Ник. Леонт., кол. сов., Ветеринарная ул., 37. Штатн. фармац. *Бурнашовъ* Алекс. Влад., н. ч., Подгорная. Дѣлопроизводитель—вакансія. II. об. помощн. дѣлопр. *Чередиченко* Вас. Серг., Екатеринославская ул., 93.

## Городовые и Уѣздные врачи.

Губ. гор. Харькова: старшій городской врачъ *Миротовъ* Андр. Макс., кол. сов. Петровскій пер., 12. Младшій городской врачъ *Раевскій* Ник. Павл., кол. сов. Сверхштатные городовые врачи: *Сильванскій* Алекс. Мих., ст. сов. Благовѣщенская ул., 18. *Дракинъ* Ив. Ник., ст. сов. Кузнечная, 18. Харьковского уѣзда: Старшій по губерніи уѣздный врачъ *Феокистовъ* Петръ Кондрат., ст. сов., Тюремная, 24. Ахтырскаго уѣзда: городской врачъ *Вячеславовъ* Всев. Ник., кол. сов. г. Ахтырка. Уѣздный врачъ *Монвижъ-Монтвидъ* Леон. Стан., кол. сов. г. Ахтырка. Богодуховскаго уѣзда: городской врачъ *Ревковскій* Ник. Ник., надв. сов., г. Богодуховъ. Уѣздный врачъ *Альховскій* Ник. Степ., кол. сов. г. Богодуховъ. Валковскаго уѣзда: уѣздный врачъ *Башинскій* Григ. Вит., кол. сов. г. Валки. Волчанскаго уѣзда: уѣздный врачъ *Вайнцвайгъ* Юс. Абельев., кол. асс. г. Волчанскъ. Зміевского уѣзда: городской врачъ *Зингеръ* Бор. Алекс., кол. сов., г. Зміевъ. Уѣздный врачъ старшій по губерніи *Израильскій* Сем. Алекс., ст. сов. г. Зміевъ. Изюмскаго уѣзда: городской врачъ *Разумовскій* Агаф. Пиг., кол. с.

г. Изюмъ. Уѣздный врачъ *Ефимовичъ* Викт. Як., кол. сов. г. Изюмъ. Купянского уѣзда: уѣздн. врачъ *Шаблювскій* Ис. Ив., над. сов., г. Купянскъ. Лебединскаго уѣзда: городской врачъ *Зильберникъ* Кад. Сепд., кол. сов. г. Лебединъ. Уѣздный врачъ *Колупасвъ* Леон. Порф., кол. сов. г. Лебединъ. Старобѣльскаго уѣзда: городской врачъ *Вольскій* Конст. Люц., кол. сов. г. Старобѣльскъ. Уѣздный врачъ *Швабъ* Ром. Ник., лекарь г. Старобѣльскъ. Сумскаго уѣзда: городской врачъ *Воскресенскій* Сем. Мих., кол. сов. гор. Сумы. Уѣздный врачъ *Тарарумъ* Георг. Макс., кол. сов. г. Сумы.

### Ветеринаризе Отдѣленіе Губернскаго Правленія.

Губернскій ветеринари. инспекторъ *Нешумовъ* Юс. Прох., ст. сов., Скобелевская пл., 24. Младшій губерни. ветерин. *Муштаковъ* Петръ Григ., надвори. совѣти., Малиновская улица, 17. Пунктовые ветеринарные врачи: *Фаворовъ* Фед. Степ., кол. сов., Тарасовскій вѣздъ № 4, *Шварцъ* Макс. Юс., кол. сов., Малая Панасовка, № 15, *Никитинъ* Як. Ник., кол. сов. г. Купянскъ, *Бугардтъ* Вит. Люц., кол. сов. ст. Сумы Южн. ж. д., *Домонтовичъ* Влад. Петр., кол. сов. г. Чугуевъ, *Николаевъ* Влад. Серг., кол. секр. г. Славянскъ, *Козловъ* Серг. Ник., кол. ас. г. Старобѣльскъ.

### Строительное Отдѣленіе Губернскаго Правленія.

Соборная площадь, зд. присутств. мѣсть.

Харьковскій губернскій инженеръ *Коморницкій* Меч. Сильв., ст. сов., гражд. инж. Аптекарскаго, 3. Губ. архит.—вакансія. Младш. архит. *Мельгуновъ* Мих. Мод., кол. ас., гражд. инж., Миропосицкая, № 48. Младшій инженеръ *Красовскій* Влад. Конст., кол. секр., инж. архит., пос. «Липовал Роца» при станціи «Новая Баварія» Южн. ж. д. Сверхштатн. техникъ *Санинъ* Серг. Григ., гражд. инж., Пушкинская, 27. Старшій дѣлопроизводит. *Артюхъ* Пв. Як., надв. сов., Екатерининская, 41.

### Межевое Отдѣленіе Губернскаго Правленія.

Университетская, 6.

Губернскій землем. *Шереметовъ* Леон. Влад., меж. инж., кол. асс., Университетская, 6. Помощникъ его *Соколовъ* Мих. Алекс., тит. сов., И. об. дѣлопроизводителя *Александровскій* Ник. Мих., н. ч., Песчанская, 10. Землемѣры: *Гросницкій* Влад. Алекс., надв. сов., Чеботарская, 43, *Чепанисъ* Юс. Раф., кол. рег., Спирхинская, 6, *Борисовъ* Юс. Пв., кол. секр., *Фурсовъ* Влад. Пл., кол. секр., (оба—на Спирхинской, 6).

## Губернская Тюремная Инспекція.

Мало-Гончаровская, 4, телеф. 793.

Губернскій тюремный инспекторъ *Захаровъ* Алекс. Алекс., ст. сов., Мало-Гончаровская, 4. Помощникъ его *Ефимовъ* Алекс. Вас., тит. сов., Б. Гончаровка, 24. Вр. и. об. помощн. тюрьмы. инспект. *Мюллеръ* Пв. Алекс., кол. асс., Большая Панас., 52. П. д. секретаря при тюрьме. инсп. *Коршенбоймъ* Алекс. Конст., губ. секр., Леусовскій пер., 3. П. д. старшаго дѣлопр. *Вороновъ* Алекс. Семен., кол. рег., Дмитріевская, 34. Дѣлопроизводитель *Любовицкій* Алекс. Болесл., кол. секр., Мирносноцкая, 5. Помощники его: *Тихомировъ* Вен. Георг., кол. рег., Ключковская, 76, *Тамара* Дм. Пв., кол. рег., Карповская, 8.

## Мѣста заключенія Харьковской губерніи:

Мало-Гончаровская, 4, телеф. 793.

Начальникъ Харьковскаго исправ. отдѣл. *Фельдманъ* Степ. Алекс., и. сов. Помощники его: *Крамаревъ* Леон. Григ., кол. секр., *Сиренко* Серг. Тим., кол. секр., *Завалишинъ* Алекс. Алекс., тит. сов., *Ивановъ* Ник. Павл., кол. рег. Сверхшт. помощн. начальн. отдѣл.: *Дмитріевъ* Анат. Вас., кол. рег. (Всѣ—въ зд. исправ. отдѣленія), *Сикорскій* Всев. Вас., н. ч., Соляникова-ская 9. *Митейко* Григ. Иван., н. ч., Зд. исправ. отдѣл., *Семеновскій* Григ. Вас., н. ч., Семинарская, д. Пиккульскаго. Врачъ *Сильванскій* Алекс. Мих., ст. сов., докт. медич., Благовѣщенская, 18. Сверхшт. врачъ *Бойковъ* Вяч. Мелент., Сумская, 3. Фельдшера отдѣленія: *Ереминъ* Вас. Гир., н. ч., Зд. исправ. отдѣл., *Раковскій* Петръ Мих., н. ч., Семинарская, 12. *Киселевъ* Стеф. Львов., н. ч., Ново-Проѣзжая, 2, *Блякуновъ* Митр. Ил., н. ч., Ново-Проѣзжая, 32, *Голубятниковъ* Андр. Мих., н. ч., Село Основа. Зубной вр. *Палемъ* Моис. Абрам., н. ч., Николаевская, 18. Священникъ отдѣленія о. Иоаннъ *Толмачевъ*, Зд. испр. отд. Псаломщикъ *Фесенко* Тим. Алекс., Проѣзжій пер., 14. Начальникъ Харьк. губернской тюрьмы *Еллискій* Ник. Алекс., кол. ас. Помощники его: *Шевченко* Петръ Гир., н. ч., *Саммеръ* Ал. Мих., кол. ас., *Глоба* Дм. Ник., кол. ас., *Онтовцевъ* Ник. Ник., губ. секр., *Адарюковъ* Вл. Вас., губ. секр., Всѣ—въ зданіи тюрьмы. Сверхштатные помощники: *Квицинскій* Ал. Мих., губ. секр., *Кроунъ* Влад. Фом., отст. подп., (оба—на Тюремн., д. Гершковитча), *Шлейхеръ* Бор. Леон., н. ч., Москалевка, Колодезная, 21, *Яковлевъ* Влад. Мих., отст. подпор., Сорокинскій пер., 3. Врачъ тюрьмы больницы *Дракинъ* Пв. Ник., ст. сов., Кузнечная, 18. Эпидемическій врачъ *Чеботаревъ* Конст. Георг., н. ч., Вознесенская пл., 18. Фельдшера: *Деяченко* Наумъ Пв., *Стадниченко* Авт. Еф., *Яковлевъ* Як. Дмитр., всѣ—въ зданіи тюрьмы. Эпидемическій фельдш. *Баранниковъ* Тим. Петр., Георгиевская, 25. Священникъ тюремной церкви о. Федоръ *Кіаницынъ*, Занковская, 98. Псаломщикъ *Крыжановскій* Ник. Ст., Усовск., 36. Начальникъ Андреевск. исправ. отдѣл. *Дюковъ* Пв. Петр., надв. сов., Слоб. Андреевка, Зміевского уѣзда. Помощники начальника: *Флоринскій* Пв. Петр., кол. секр., *Божко* Андр. Ник., кол. рег. Врачъ больницы отдѣл. *Ратидовъ* Гурій Пв., кол. сов. Фельдшеръ больницы *Мурзинъ* Фил. Петр., н. ч. Священникъ тюремной церкви о. Николай *Жуковъ*. Псаломщикъ

*Троцкий* Ив., Всѣ—въ сл. Андреевкѣ, Зміевск. уѣзда. Начальникъ Печен. исправ. отдѣл. *Руновскій* Вяч. Алекс., ст. сов. Помощники начальника: *Лебедевъ* Сем. Степ., н. ч., *Дегель* Влад. Петр., н. ч. Врачъ больницы—*Вакансія*. Фельдшеръ *Довгаль* Терент. Евст. Священникъ тюремной церкви о. *Василій Корнильевъ*. Исоломиц. *Кустовскій* Ив. Зах., всѣ въ сл. Печен., Волчанскаго уѣзда. Начальники уѣздныхъ тюремъ: Ахтырской *Стсиановъ* Петръ Ив., г. Ахтырка, Богодуховской *Кубашъ* Алекс. Григ., кол. рег., гор. Богодуховъ, Валковской *Шумовскій* Адамъ Влк., кол. ас. г. Балки, Волчанской *Сингуръ-Волковинскій* Вас. Пав., н. ч., г. Волчанскъ. Сверхшт. помощники начальника *Ленгауэръ* Север. Север., г. Волчанскъ, Зміевской *Боковъ* Серг. Ник., н. ч., г. Зміевъ, Купянской *Панасенко* Григ. Евст., пор., г. Купянскъ, Изюмской *Никитинъ* Ник. Конст., кол. рег., г. Изюмъ, Помощникъ начальника *Молчановъ* Конст. Дмитр., кол. рег., г. Изюмъ, Лебединской *Кокушкинъ* Дмит. Ив., надв. сов., г. Лебединъ, Сумской *Фонъ-Винклеръ* Юрій Конст., ротм., г. Сумы, Помощникъ начальника *Карновъ* Петръ Модест., н. ч., г. Сумы, Старобѣльской *Федоровъ* Серг. Гавр., кол. ас., гор. Старобѣльскъ.

### Губернскій Попечительный о тюрьмахъ Комитетъ.

Малая Гончаровка, 4, Телефонъ № 793.

Вице-Президенты: Губернаторъ, Архіепископъ Харьковскій и Ахтырскій, Прокуроръ Судебной Палаты. Директора по должности: Вице-Губернаторъ, Товарищи Прокурора Судебной Палаты, Прокуроръ Окружного Суда, Управляющій Казенной Палатой, Губернскій Предводитель Дворянства, Предсѣдатель Губернской Земской Управы, Городской Голова, Тюремный Инспекторъ, Врачебный Инспекторъ, Губернскій Инженеръ, Полиціеймейстеръ. Директ. Высоч. утвержд.: *Ефимовъ* Алекс. Вас., тит. сов., Большая Гончар., 24, *Куликовъ* Алекс. Ив., лич. поч. гражд., Инструмент. пер., с. д., *Добкинъ* Солом. Юс., куп., Суздальскій рядъ, № 41, *Нугисъ* Гр. Бор., мѣщ., г. Изюмъ, *Лукашенко* Леон. Вас., части. повѣр., г. Изюмъ, Секретарь *Коршенибоймъ* Алекс. Конст., губ. секр., Леховскій пер., 3.

### Губернское по земскимъ и городскимъ дѣламъ Присутствіе.

Губернаторская, 16, телеф. 1459.

Предсѣдатель—Губернаторъ. Члены: Губернскій Предводитель Дворянства, Вице-Губернаторъ, Управляющій Казенной Палатой, Управляющій Контрольной Палатой, Предсѣдатель Окружного Суда, Прокуроръ Окружного Суда, Непремѣнный членъ *Смиановскій* Дан. Влад., кол. сов., Чернышевская. 93. Предсѣдатель Харьковской губернской земск. управы, Харьковскій городской голова, Членъ отъ Харьковскаго земства, Членъ отъ городской думы, Секретарь присутствія *Линицкій* Ал. Алекс., кол. сов., Скобелевская. пл. 5.

## Губернское Присутствіе.

Дѣвичья, 5 телеф. 1097.

Непремѣнные члены: *Де-Конноръ* Дм. Валер., д. с. с., Старо-Московск., 69, *Сакминъ* Мих. Павл., кол. сов., Воскресенская, 24, *Букуновскій* Алекс. Ник., надв. сов., Секретарь *Гулакъ-Артемовскій* Бор. Юс., кол. сов., Дѣвичья, 5.

## Губернскій Статистическій Комитетъ.

Чернышевская, 39.

Предсѣдатель—Губернаторъ. Непремѣнные члены: Вице-Губернаторъ, Губернскій предводитель дворянства, Управляющій Казенною палатою, Управляющій акцизными сборами, Директоръ народныхъ училищъ Харьковской губерніи, Губернскій врачебный инспекторъ, Харьковскій городской голова, Начальникъ управления земледѣлія и Государствен. имущест., Членъ Харьковской Духовной Консисторіи. а) *По своему званію*: Гг. уѣздные предводители дворянства. б) *По избранію*: *Раевскій* Серг. Ал., *Балясинъ* Як. Ос., землевлад., *Бекетовъ* Ник. Ник., академикъ (Спб.), *Гириманъ* Леонардъ Леопольд., проф. Харьк. унив., *Гордѣевъ* Петръ Андр., проф. Харьк. вет. инст., *Доброславскій* о. Василій, протоіерей (гор. Богодуховъ), *Ефименко* Петръ Сав., членъ двор. банка, *Зальтскій* Ник. Лавр., проф., *Зальтскій* Конст. Лавр., *Кирничевъ* Вик. Льв., *Климентьевъ* о. Пгнатій, протоіерей (г. Ахтырка), *Ковалевскій* Макс. Макс., проф., *Кондратьевъ* Петръ Вас., *Красновъ* Андр. Ник., проф. Харьк. универс., *Краснопольскій* о. Петръ, протоіерей (с. Терны, Леб. уѣзда), *Лебедевъ* Амфіанъ Степ., проф. Харьк. унив., *Леонтовичъ* о. Петръ, свящ. (Валковск. уѣздъ), *Мезенцевъ* Вас. Иван., *Павловскій* Фед. Андр., канд. правъ, *Багалый* Дм. Пв., рект. Харьковск. унив., *Скворцовъ* Ир. Полхр., проф. Харьк. унив., *Сомовъ* Ник. Ник., лабор. Харьковск. универс., *Срединскій* Ник. Кирил., *Сумцовъ* Ник. Федор., проф. Харьк. унив., *Халанскій* Мих. Георг., проф., Харьк. унив., *Шилковъ* Андр. Петр., проф. Харьк. унив., *Щировскій* Евг. Павл., *Фурдуевъ* В. П., упр. стд. дв. и кр. банк. (Саратовъ), *Федоровскій* Алекс. Алекс., прот., П. д. секретаря *Ленинъ* Петръ Ник., кол. сов., Чернышевская, 39.

## Губернское по воинской повинности Присутствіе.

(Черноглазовская, 19. Телефонъ № 1279).

Предсѣдатель—Губернаторъ. Члены: Губернскій Предводитель Дворянства, Вице-Губернаторъ, Прокуроръ Окружнаго Суда, Командиръ 202 Старобѣльскаго полка, Предсѣдатель Губернской Земской Управы, Членъ Губернской Земской Управы *Перлукъ* Д. П. Непремѣнный членъ *Эйландъ*



Викт. Фед., ст. сов., Журавлевская ул., 59. Секретарь *Филоновъ* Влад. Вас. кол. ассес. Жандармская площ., 3.

### Управление Полиціймейстера.

Николаевская площ., 2. Телефонъ 23.

Н. д. Полиціймейстера *Безоговъ* Клавд. Ин., дѣйст. стат. сов.здание управленія. Помощники его: 1. *Шостенко* Ив. Ив., надв. сов., зданіе управл., 2. *Сизовъ* Ив. Фед., кол. секр., Екатеринославская, соб. домъ № 115. Исп. об. секретаря *Ивановъ* Лук. Дмитріев., н. ч., Гостишная ул., д. Ефимова. Столоначальники: 1-го стола *Турчаниновъ* Вас. Григ., кол. секр., Молочная, 10, 2-го стола *Звяревъ* Ив. Парф., кол. рег., Аптекарьскій пер., 36, 3-го стола *Грицаевъ* Федоръ Иван., н. ч., Кіевская, 8. Столоначальн. воин. ст. *Кривоносъ* Дм. Гавр., н. ч. Екатерининская, 43. Казначей-бухгалтеръ *Пестриченко* Влад. Ив., кол. рег. С. Основа, Фельдшерская, 3. Ретр-страторъ и завѣдывающій паспортнымъ столомъ *Мальцевъ* Влад. Инк., н. ч., Оренбургская, № 7. Архивариусъ *Андерсани* Эрнестъ Густ., тит., сов., Холодная гора, Гребенниковск., 5.

### Харьковскій Городской Распорядительный Комитетъ.

Николаевская площ., Управление Полиціймейстера.

Предсѣдатель Комитета—Харьковскій Полиціймейстеръ. Члены: Харьковскій Городской Голова. Членъ Харьковской Уѣздной Земской Урава. Харьковскій Уѣздный Воинскій Начальникъ.

#### 1-й Полицейскій участокъ.

Скобелевская площ., 30.

Приставъ 1 уч. *Ясинскій* Вацл. Юс., тит. сов., Скобелевская, площ., 30. Помощн. пристава: *Лавровскій* Пав. Ив., кол. секр., Престольный пер., 5, *Левашовъ* Ил. Мих., губ. секр., Госпитальная, 12. Письмоводитель *Давидзякъ* Филип. Онуфр., н. ч., Зміевская, 14. Околоточные надзиратели: 1 ок. *Подольскій* Вл. Ив., кол. рег., Старо-Мясницкая, 20, 2 окол. *Нискуновъ* Сев. Ив., н. ч., канд. на полиц. должн., Сомовская, 31, 3 окол. *Чернявскій* Ром. Григ., н. ч., Конная, 39, 4 окол. *Каморинъ* Ник. Григ., н. ч., Скобелевская площ., 10, 5 окол. *Толмачевъ* Анд. Ив., кол. рег., Царицынская, 56, 6 окол. *Льбовъ* Вас. Ник., н. ч., Петинская, 40, 7 окол. *Новичковъ* Сем. Макс., н. ч., Конюшенная, 11, 8 окол. *Кничицъ* Фед. Март., н. ч., Балашевскій пер., 5, 9 окол. *Костенко* Ник. Павл., н. ч., Оренбургская, 10, Сверхштатн. окол. надзир. *Рудницкій* Пав. Ив., прап. зап., Франковская, 10, *Педфедовъ* Зах. Дмитр., канд. на полиц. должн., Знаменская, 28.

## 2-й Полицейскій участокъ.

Воскресенскій пер., 12.

Приставъ *Андріановъ* Дмитр. Андр., тит. сов., при участкѣ, Помощн. пристава: *Бѣляевъ* Петръ Ипол., кол. асс., Москалевская, 80, *Подгурскій* Мих. Ив., губ. секр., Мордвиновскій пер., 4. Письмоводит. *Дружининъ* Алекс. Дмитр., н. ч., Искринская, 61. Околот. надзират.: 1 окол. *Туктенъ* Ив. Андр., н. ч., Искринская, 51, 2 окол. *Божкевичъ* Ив. Феоф., н. ч., Воскресенская, 7, 3 окол. *Господаревъ* Степ. Ник., кол. рег., Ромаповскій пер., 8, Завѣд. 4 окол. *Юрченко* Алекс. Петр., н. ч., канд. на полиц. должн., Рогатинскій пер., 17, 5 окол. *Сокологорскій* Ив. Вас., н. ч., Валеріановская, 90, 6 окол. *Авиловъ* Ник. Алекс., н. ч., Гостинная, 5, 7 окол. *Черкасовъ* Андр. Ив., н. ч., Миргородская, 18, Канд. на полиц. должн. *Шматовъ* Вас. Ашкѣев., н. ч., Моичная, 23.

## 3-й Полицейскій участокъ.

Пушкинская, 47.

Приставъ *Пашовкинъ* Ив. Вас., надв. сов., Пушкинская, 47. Помощн. пристава: *Ильяшенко* Пав. Ив., тит. сов., Куликовская, 34, *Биркинъ* Георг. Георг., кол. рег., Каразинская, 6/52. Письмоводит. *Богдановичъ* Андр. Род., н. ч., Куликовская, 26. Околоточные надзиратели: 1 околот. *Корчагинъ* Мих. Ив., н. ч., Кузнечная, 33, 2 окол. *Доброгорскій* Серг. Дан., кол. рег., Петровскій пер., 21, 3 окол. *Сукачевъ* Георг. Вас., н. ч., Мѣщанская, 20, 4 околот. *Удянскій* Ив. Вас., н. ч., Б.-Панасовская 42, 5 околот. *Варламовъ* Ив. Конст., н. ч., Ветеринарная, 41, 6 околот. *Сапушкинъ* Алекс. Ив., н. ч., Сумская, 86, 7 окол. *Роговинъ* Григ. Павл., н. ч., Журавлевская 17, 8 окол. *Гладкій* Степ. Алекс., н. ч., Бокренная, 6.

## 4-й Полицейскій участокъ.

Николаевская пл., 24.

Приставъ *Пажель* В. В., тит. сов., зд. 4 уч. Помощники пристава: *Барановичъ* А. Л., кол. рег., Булгаковскій пер., 21, *Даценко* А. М., кол. рег., Ключковская, 10. Письмоводитель *Лядскій* Г. Г., тит. сов., Песчанная, 12. Околот. надзират.: 1 окол. *Степановъ* П. К., н. ч., Грековская, 11, 2 окол. *Хижняковъ* Н. Ѳ., кол. рег., Газетный пер., 5, 3 окол. *Кивейша* Ю. О., кол. рег., Тургеневская, 5, 4 окол. *Недѣлькинъ* И. А., губ. секр., Москалевская, 11, 5 окол. *Василь* Ѳ. М., н. ч., Рыбасовская, 4, 6 ок. *Вендо* И. Н., н. ч., Бурсацкій сп., 7. Рыбный базарь—*Грошенко* Е. Н., н. ч., Университетская, 45.

## 5-й Полицейскій участокъ.

Малая Панасовская, 25.

Приставъ *Горонацкій* Ник. Ник., кол. ас., Мало-Панасовская. 25. Помощн. пристава: *Котляревскій* Ѳед. Петр., тит. сов., Б.-Панасовская 27, *Хижняковъ* Н. Ѳ., кол. рег., Газетный пер., 5, 3 окол. *Кивейша* Ю. О., кол.

*Полокъ* Дмит. Ник., н. ч., Гіевская, 14. Околот. надз.: 1 ок. *Стоволожовъ* Гавр. Георг., н. ч., Большая Панасовская, 15, 2 ок. *Дементьевъ* Мих. Ник., н. ч., Дмитриевская, 3, 3 ок. *Клименко* Арх. Сем., н. ч., Большая Панасовская, 83, 4 ок. *Душинъ - Жуховскій* Петръ Коз., н. ч. Мало-Панасовская, 16, 5 ок. *Сажаревскій* Пав. Ив., губ. секр., Кульбицкій пер., 5, 6 ок. *Кузнецовъ* Григ. Дмитр., н. ч., Кузнецкая, 23, 7 ок. *Туктевъ* Фр. Андр., н. ч., Кузнецкая, 21, 8 околот. *Гиньковскій* Алекс. Лук., н. ч., Андреевская, 3.

#### 6-й Полицейскій участокъ.

Екатеринославская, 50.

Приставъ *Римскій-Корсаковъ* Мих. Серг., кол. асс., Екатеринославская, 50. Помощники пристава: *Котляревскій* П. Дан. Петр., кол. секр., Большая Гончаровская, 24, *Навойчикъ* Юс. Ром., кол. секр., Карповская, 18. Письмовод. *Ляховъ* Юс. Дем., лич. поч. гражд., Большая Панасовская, 25. Околоточн. надз.: 1 ок. *Рудичъ* Ив. Елис., н. ч., Лопанскій пер., 11, 2 ок. *Черняховскій* Ник. Карл., н. ч., Кацарская, 7, 3 ок. *Савельевъ* Вас. Фед., н. ч., Благовѣщенская, 31, 4 ок. *Титовъ* Ник. Ив., кол. рег., Жанд. пл., 11, 5 ок. *Нестерюкъ* Вас. Дмитр., н. ч. Холодногорскій пер., 11, 6 ок. *Любарскій* Алекс. Фед., кол. рег., Леусовскій пер., 9, 7 ок. *Назаровъ* Ник. Ник., н. ч., Карповская, 10, 8 ок. *Олефиренко* Ив. Вас., Карповская ул.

#### Сыскное Отдѣленіе.

Мало-Панасовская, 25.

Начальникъ *Богуславскій* Серг. Алекс., кол. секр., Мало-Панасовская, 25. Помощники его *Останко* Ив. Павл., н. ч., Большая Панасовская, 75. Полицейскіе надзиратели: *Гульбиць* Як. Густ., губ. секр., Зеленоя, 10. *Подольскій* Влад. Ив., кол. рег., Старо-Мясницкая, 20, *Новичковъ* Сем. Мак., н. ч., Рудаковскій пер., 25. Чинов. отдѣленія: *Шкурцело* Левъ Григ., н. ч., Большая Панасовская, 25, *Шевцовъ* Ник. Карл., н. ч., Сквородинская, 4.

#### Адресный столъ.

Монастырскій пер., 1/3.

Начальникъ *Сизовъ* Бор. Ив., н. ч., въ зданіи адресн. стола. Адресаторы: *Власова* Ната.т. Алекс., Основа, Фельдшерская, 5, *Галькова* Мар. Гр., Мирносноцкая 16, *Дьдикова* Мар. Алекс., Фесепковская, 13, *Ефанова* Евг. Алекс., Больш. Гонч., 10, *Иваницкая* Елиз. Ник., Почтовый пер., 8, *Кра-*

марева Людм. Григ., Вознесенская пл., 5, Никольская Анна Мих., Петеченская, 57, Полянская Пел. Ник., Мал. Гомч., 28, Сушкова Дар. Григ., Рогатинскій пер., 17.

### Управление Харьковскаго почтово-телеграфнаго Округа.

Вознесенская пл., Почтовый пер., каз. зд., телефонъ № 57.

Начальникъ округа *Ивановъ* Степ. Степ., кол. сов., инж. электр., Почтовый пер., каз. зд. Помощникъ его *Горскій* Дан. Фед., кол. сов., инж. эл., Монастырская, 7. Чиновникъ особ. поруч. *Медвѣдевъ* Ив. Иван., кол. сов., Почтовый пер., каз. зд., Дѣлопроизводитель *Поповъ* Алекс. Андр., кол. ас., Михайловская, 22. Помощники дѣлопроизводителя *Медвѣдевъ* Григ. Ив., кол. рег., Почтовый пер., каз. зд., *Литвиненко* Евф. Іуд., губ. секр., Почтовый пер., 8, *Несторовъ* Влад. Алекс., кол. рег., Царицынская, 42, *Рышетниковъ* Ник. Георг., н. ч., Пскренская, 7. Бухгалтеръ *Рыбинъ* Алекс. Гир., н. сов., Царицынская, 47. Помощникъ бухг. *Семиковский* Ив. Евстр., кол. рег., Петеченская, 4. П. д. пом. бухг. *Гарагатый* Вас. Афан., кол. рег., Примѣровская, 10. Счетные чиновники: *Соболевъ* Дм. Мих., кол. рег., Петинск. пер., 4. *Щербина* Ник. Вас., губ. секр., Царицынская, 51. Главный механ. *Корейво* Юс. Иван., инж. элект., надв. сов., Вознесенская, 6. Инспекторъ междугор. тел. сообщ. *Тиль* Карлъ Карл., инж. элект., кол. сов. Старшій механикъ *Безугловъ* Вас. Иван., надв. сов. Сомовская, 34. Младшій механ. *Якубкевичъ* Ант. Феод., кол. секр., С.-Московская, 68. Журнал. и архив. *Соловьевъ* Ив. Фил., кол. рег., Антекарскій пер., 39. Канцелярскіе чиновн.: *Волошинъ* Алекс. Юс., н. ч., Петеченскій пер., 19, *Денисенко* Ив. Вас., н. ч., Зміевской пер., 14, *Афонинъ* Мих. Прок., н. ч., Рыжовскій пер., 11. *Фатеевъ* Мих. Андр., н. ч., Рудаковскій пер., 53, *Левченко* Ив. Иван., н. ч., Петинская, 33, *Чернугинъ* Ив. Петр., н. ч., Дегтярная, 23, *Сьменниковъ* Фед. Фед., н. ч., Военная, 26, *Гнилицкій* Ив. Григ., н. ч., *Герасимовъ* Илья Степ., н. ч., Конная, 28, *Артюхъ* Серг. Ил., н. ч.

### Харьковская почтовая контора.

Вознесенская пл., каз. зданіе.

Начальникъ конторы *Новицкій* Ив. Никол., кол. секр. Помощникъ его *Стратановичъ* Дим. Григ., кол. сов. Почт.-тел. чин.: 1 разряда *Кузьменко* Фед. Павл., кол. ас., 2 разряда: *Вербицкій* Мих. Іасон., надв. сов., *Федюшинъ* Ив. Влад., надв. сов., *Хиневичъ* Ив. Карл., кол. секр., *Левченко* Ив. Иван., кол. рег., 3 разряда: *Водягинъ* Дм. Влад., кол. секр., *Сычкинъ* Анд. Алекс., кол. асс., *Картовъ* Сем. Иван., н. ч., *Масляниковъ* Ник. Вас., н. ч., *Руденьскій* Петръ Пим., н. ч., *Войтюкъ* Алекс. Леонт., н. ч., *Якимовъ* Ив. Вас., н. ч., 4 разряда *Андреевъ* Гавр. Вас., н. ч., *Портяный* Евф. Иван., н. ч., *Воликъ* Петръ Иван., губ. секр., *Андреевъ* Серг. Серг., н. ч., 5 разряда *Чепурный* Троф. Иван., н. ч., *Окушевъ* Влад. Петр., н. ч., *Афанасьевъ* Сав. Викт., н. ч., *Микулинъ* Ник. Мих., н. ч., *Иващенко* Пав. Сем., кол. рег.,

*Засько* Елис. Ив., кол. рег. *Черноусъ* Як. Герас., кол. рег., *Брусевичъ* Влад. Мих., кол. рег., *Минка* Ник. Андр., н. ч., *Яновская* Екат. Карл., *Дьяконова* Алекс. Стеф., *Тихонова* Нат. Афан., *Сукачева* Мар. Макс.

### Харьковская Телеграфная контора.

Вознесенская пл., каз. здание.

Начальникъ конторы *Леонтьевъ* Ив. Иван., надв. сов., инж. элект. Помощникъ его *Аристовъ* Серг. Георг., надв. сов. Почт.-тел. чиновн.: 1 разр. *Шиллингъ* Викт. Ферд. Ив. над. сов., *Рейхманъ* Эри. Кар. Ив., надв. сов., *Симановичъ* Влад. Алекс., надв. сов., *Торубаровъ* Ник. Яковл., кол. сов., *Широнаевъ* Мих. Егор., н. ч., 2 разряда: *Кириченко* Алекс. Ив., тит. с., *Одель* Ал. Ив., н. ч., *Банковичъ* Андр. Андр., н. ч., *Листрицкий* Ник. Мих., н. с., *Запьяловъ* Вл. Ал., н. с., *Теръ-Нишанианцъ* Дырш. Ниш., кол. асс., *Гинтцингеръ* Юл. Алекс., кол. асс., *Семененко* Ник. Дан., н. ч., *Порингъ* Март. Андр., н. ч., *Сафроновъ* Вас. Григ., н. ч., 3 разряда: *Курсановъ* Дм. Ник., кол. рег., *Шаверневъ* Ив. Иван., кол. рег., *Гроссетъ* Людв. Иван., н. ч., *Федоровскій* Гавр. Ник., н. ч., *Эркманъ* Авг. Яковл., н. ч., *Лукьяновъ* Дм. Дмитр., кол. ас. *Курасовскій* Дм. Ант., кол. ас., *Бергманъ* Влад. Август., н. ч., *Масловъ* Алекс. Ник., губ. секр., *Середовичъ* Алекс. Алекс., н. ч., *Полтавцевъ* Ил. Георг., кол. асс., *Брайловскій* Сем. Алекс., тит. сов., *Калининъ* Мих. Гавр., кол. асс., *Калининъ* Ник. Гавр., тит. сов., *Сирятскій* Мих. Павл., кол. секр., *Петровскій* Ив. Вас., н. ч., *Беркосовъ* Петръ Сем., н. ч., *Сотниковъ* Ив. Георг., кол. рег., *Малишенко* Малахій Пиннокент., кол. рег., *Кондратенко* Анат. Пант., кол. рег., *Кондрыкинъ* Ив. Павл., кол. рег., *Рейхманъ* Марія Ив., *Штейнбергъ* Текла Франц., *Екимова* Дарья Арт., *Симоновичъ* Алекс. Ник. Механики старшіе: *Ивановъ* Алекс. Алекс., н. ч., *Дятловъ* Пав. Павл., н. ч., *Еременко* Пет. Карл., кол. асс., *Тихоновъ* Алекс. Фед., н. ч. Младшіе высшаго оклада: *Маншинъ* Афин. Коз., н. ч., *Дейнесо* Алекс. Мих., н. ч., *Татариновъ* Викт. Вас., кол. асс., *Цыгуновъ* Тим. Алекс., губ. секр.

### Харьковская телефонная сѣть.

Бурсацкій сл., д. Монастыря.

Начальн. сѣти *Ивановъ* Алекс. Онуф., кол. ас., инж.-элек. П.-т. чин.: 4 разряда *Наливайко* Вал. Алекс., *Вольфартъ* Екат. Ник., *Гаусманъ* Алекс. Алекс., 5-го разряда *Невядовская* Лид. Ив., *Мантулина* Евг. Арс., *Вашкевичъ* Анаст. Карл., *Бьялсва* Нина Григ., *Сотникова* Юл. Писка., *Антимонова* Вал. Павл., *Боcharова* Варв. Иван., *Миссанъ* Вал. Андр., *Селазнева* Мар. Иван., *Жукова* Кап. Ник., *Калинина* Мар. Юл., *Шавернева* Лид. Вл., *Корженевская* Мар. Діон., *Евреинова* Зоя Влад. Старшій механикъ: *Гречи-*

*хинь* Серг. Троф., тит. сов. Младшіе механ. высш. оклада: *Ходунъ* Сем. Демьян., н. ч., *Зайцевъ* Мих. Григ., кол. рег., *Кушаковъ* Мих. Алек., кол. рег. *Гротъ* Ник. Алекс., тит. сов., инж.-электр., *Наливайко* Леон. Павл., г. с.

### 1-я городская почт.-телегр. контора.

Конторская, 32. Телефонъ 171.

Начальникъ конторы *Ольшевскій* Фед. Франц., кол. сов. Помощникъ его *Поповъ* Степ. Павл., надв. сов. П.-тел. чин.: 3 разряда *Дроздовъ* Мих. Петр., кол. рег., *Ивановъ* Пав. Сем., тит. сов. 4 разряда: *Гащенко* Вас. Ал., кол. рег., *Малаховъ* Георг. Никиф., кол. рег.

### 2-я городская почт.-телегр. контора.

Чернышевская, 38. Телефонъ 172.

Начальникъ конторы *Барановъ* Митр. Влад., надв. сов. Помощникъ его *Шпоренко* Троф. Григ., губ. секр. П.-тел. чин.: 4 разряда *Захаровъ* Георг. Яковл., кол. рег.

### 3-я городская почт.-телегр. контора.

Пассажъ, Телефонъ 173.

Начальникъ конторы *Джунковскій* Петръ Ник., ст. сов. Помощникъ его *Чаплыгинъ* Ник. Троф., губ. секр. П.-т. чин.: 1 разряда *Поповъ* Фед. Павл., надв. сов., 2 разряда *Аристовъ* Георг. Георг., кол. ас., *Хмыза* Ант. Франц., н. ч., *Орловъ* Ант. Алекс., кол. ас., *Мацвитый* Анат. Григ., т. сов., 3 разряда *Шацкий* Викт. Тел., кол. ас., *Симоновъ* Ив. Ив., н. ч., *Швачкинъ* Ив. Фед., кол. рег., *Чигриновъ* Григ. Павл., н. ч., *Игнатъевъ* Гр. Ив., н. ч., *Шульцъ* Ник. Петр., н. ч., *Баранковъ* Никиф. Григ., кол. рег., 4 разр. *Яновскій* Петръ Иван. н. ч., *Церковный* Митр. Никиф., н. ч., *Силинъ* Григ. Мих. н. ч., *Криволаповъ* Пав. Андр., н. ч., *Автономовъ* Митр. Вас., кол. ас., *Пащенковъ* Вл. Фед., кол. рег., *Рапога* Вас. Гр., к. рег., *Николенко* Евгр. Ив., н. ч., *Ольговскій* Мих. Вас., кол. рег., *Ходыко* Григ. Макс., кол. рег., *Балева* Алекс. Вас., *Андріевская* Ел. Люц., *Симонова* Вал. Иван.

### Вокзальная почт.-телегр. контора.

Телефонъ 90—170.

Начальникъ конторы *Герщенко* Тим. Ил., ст. сов. Помощникъ его *Лешинскій* Вас. Ник., кол. сов. П.-т. чин.: 1 разряда *Сироткинъ* Мих. Коз., н.

ч., 2 разряда *Добромысловъ* Діон. Емел., н. ч., *Коноваловъ* Коз. Алекс., губ. секр., зразряда *Шломицкий* Ив. Петр., кол. ас., *Головановъ* Аввак. Фом., кол. секр., *Соболевъ* Ив. Сем., н. ч., *Поповъ* Георг. Порф., н. ч., *Гавришевъ* Стеф. Митр., кол. рег. 4 разряда *Иванский* Ив. Вас., н. ч., *Пляшешко* Петръ Кир., кол. рег. *Ясинский* Ник. Степ., н. ч., *Котиковъ* Ерм. Игнат., н. ч., *Синегубкинъ* Як. Петр., н. ч., *Горбатенко* Влад. Сем., н. ч. *Локтионовъ* Алекс. Иван., н. ч., *Фаворовъ* Ив. Петр., кол. рег., *Воронинъ* Вас. Алекс., кол. рег., *Недригайловъ* Дм. Вас. н. ч.

#### Управление 5 Отдѣла перевозки почтъ по желѣзнымъ дорогамъ.

(Тюремная, 28).

Начальникъ отдѣла *Павский* Гер. Фед., ст. сов., Тюремная 28. Помощникъ его *Курбановъ* Конст. Степ., ст. сов., Александровская, 6. Дѣлопроизводитель *Поповъ* Ал. Дм., кол. рег., Тюремная, 28. Разъѣздные чиновн.: 1 разряда *Шахматовъ* Ив. Авкс., кол. рег., *Церковный* пер., 6. 2 разряда *Гайковъ* Ник. Лент., н. ч., *Садовский* Ал. Мих., н. ч.

#### Харьковское желѣзно-дорожное почтовое отдѣленіе.

Харьковъ—вокзалъ.

Начальникъ отдѣленія *Ланской-Ферманъ* Мак. Сем., кол. секр., Кладбищенская, 56. Разъѣздные чиновники 1 разряда: *Сошкинъ* Алекс. Мих., н. ч., Малая Гончаровка, 8, *Жорнильевъ* Дмитр. Григ., н. ч., Дмитріевская, 23. Приком. разъѣздн. чиновн.: 1 разряда *Сошкинъ* Алекс. Мих., н. ч., Дмитріевская 23. 2 разряда *Ивановъ* Евг. Григ., губ. секр., Карповская, 12, *Краснопольский* Анат. Иван., н. ч., Кладбищенская, 56. Харьковско-Одесская линія: разъѣзд. чин. 2 разр.: *Бобринцевъ* Мих. Лук., надв. сов., Новопрѣзжая, 17, *Горецкий* Левъ Сем., надв. сов., Карповскій пер., 9, *Сватиковъ* Мих. Сем., тит. сов., Большая Панасовка, 88, *Каргеръ* Влад. Конст., кол. ас., Моечная, 29, *Елишевъ* Георг. Алекс., кол. рег., Карповскій пер., 1, *Широкій* Дан. Фед., кол. рег., Екатеринославская, 85. Помощники раз. чиновн.: *Гридинъ* Ив. Мих., губ. секр., Леусовскій пер., 9, *Ферманъ* Алекс. Сем., кол. рег., Б. Панасовка, 73, *Емельяновъ* Петръ Ник., кол. рег., Гончаровскій бул., 5, *Сизаръ* Алекс. Дан., кол. рег., Панасовка, 4, *Гелей* Иванъ Дан., н. ч., Семинарская, 12, *Архиповъ* Ив. Иван., н. ч., Прѣзжая, 58. Харьковско-Балашовск. линія: разъѣзд. чиновн. 2 разр.: *Черняковский* Мих. Мих., кол. ас., Рудаковскій пер., 9, *Жуковъ* Андр. Павл., кол. ас., Жандармская пл., 9, *Петрашкевичъ* Мих. Юс., губ. секр., Якубовскій пер., 11, *Каратаевъ* Ник. Влад., надв. сов., Скрышниковскій пер., 8, *Токко* Ив. Як., кол. рег., Кладбищенская, 68, *Коптевъ* Ил. Вас., кол. рег., Елененская, 34. Помощн. раз. чиновн.: *Жуковский* Дм. Иван., н. ч., Петропавловск. пер., 12, *Млодзинскій* Серг. Сем., н. ч., Малая Гончаровка, 9, *Стасевичъ* Георг. Ант., н. ч., Скрышниковскій пер., 25, *Кирносъ* Плат. Вас., н. ч., Церковный пер., 6, *Ивановъ* Дм. Павл., н. ч., Рыбасовскій пер., 4, *Гавриловъ* Алекс.

Дм., н. ч., Батурииская, 22. Харьковско-Ворожбянская линия: разъѣзд. чин. 2 разряда: *Романченко* Вас. Ром., кол. рег., Анненская, 9, *Островерховъ* Ив. Павл., кол. рег., ст. Рыжовъ, с. домъ, *Шелли* Фед. Ив., н. ч., ст. Рыжовъ дача *Чижикъ*, *Прозоровъ* Инк. Ив., н. ч., Церковный пер., 6.

### Дворянское Депутатское Собрание.

Николаевская пл., 22, Телефонъ 239.

Харьковскій губернскій предводит. дворянства *Ребиндеръ* Инк. Ал., д. ст. сов., шталм. Дв. Его Имп. Вел., домъ Дворянства. Кандидатъ къ нему *Траскинъ* П.л. Дм., ст. сов., г. Сумы. Депутаты дворянства: Харьковского уѣзда *Литаревъ* Серг. Ник., тит. сов., Харьковъ, Ахтырскаго уѣзда *Крилицкій* Мих. Панкр., кол. ас., г. Ахтырка, Богодуховскаго уѣзда *Селастениковъ* Анпол. Мих., губ. секр., г. Богодуховъ, Валковскаго уѣзда *Дублянскій* Мих. Павл., тит. сов., г. Харьковъ, Чернышевская, 14, Волчанскаго уѣзда *Неклюдовъ* Петръ Алекс., ст. сов., г. Волчанскъ, Змиевского уѣзда *Канивальскій* Григ. Степ., д. ст. сов., г. Харьковъ, Мироносицкая, 59, Изюмскаго уѣзда *Бантышъ* Вас. Алекс., кол. сов., г. Изюмъ, Купянскаго уѣзда *Захарашевичъ-Капустянскій* Юр. Конст., ст. сов., г. Купянскъ, Лебединскаго уѣзда *Святогоръ-Штеинъ* Всев. Влад., г. Лебединъ, Старобѣльскаго уѣзда *Струковъ* Викт. Мод., кол. секр., г. Старобѣльскъ, Сумскаго уѣзда *Де-Конноръ* Викт. Вас., тит. сов., г. Сумы. Секрет. дворянства *Эпнатскій* Ив. Андр., кол. рег., д. дворянства. Столоначальникъ *Фрейманъ* Инк. Гавр., тит. сов., Журавлевская, 46. Столон. исп. обяз. бухгалтера *Вицманъ* Петръ Алекс., кол. рег., Запковская, 121. Помощникъ столонач. *Моисеенко* Ив. Ив., тит. сов., Владимірская, 57. Пом. столон., онъ же зав. архивомъ *Нетеса* Алекс. Алекс., Галушкннская, 10. Канцелярскіе чиновн.: *Оберемокъ* Ив. Алекс., Симоновскій пер., 16, *Дмитріева* Варв. Ив., Большая Панасовская, 76.

### Губернская Земская Управа.

Сумская, 64. Телефонъ № 162 и 1524.

Предсѣдатель управы *Лесевичкій* Леон. Дм., кол. асс., Садовая, 10. Члены управы: Заступ. мѣсто предс. упр. *Добросельскій* Петръ Петр., кол. сов., Малая Гончаровская, 1, *Бенике* Арт. Авг., губ. сек., Черноглазовская, 5, *Глушковъ* Алекс. Викт., кол. сов., Благовѣщенская, 26, *Перликъ* Дм. Петр., шт. кап. зап., Госпитальная, 5, *Купчиновъ* Влад. Митр., кол. ас., гостин. «Марсель», *Плещевъ* Петръ Ив., кол. секр., Госпитальная, 5. Секретарь управы *Андреевъ* Влад. Евг., Проектная, 7. Помощникъ секретаря *Евстратовъ* Инк. Иван., Криничный пер., 7. Главный бухгалтеръ *Давыдовъ* Фед. Ант., Чернышевская, 72. Помощникъ его *Бородинъ* Як. Сем., Мироносицкая, 7. Бухг. страх. отд. *Недашковскій* Пав. Юс., Кузнечная, 54. Завѣд. пенс. отд. *Ерофьевъ* Ив. Викт., Владимірская, 57. Бухг. пенс. отд. *Стеценко* Петръ Петр., Сумская, 50. Завѣд. оцѣн. стат. отд. *Жилкинъ* Степ. Степ., Госпитальная, 12. Зав. оцѣнк. фабр. и завод. *Брилингъ* Ал. Ром.,



Зміевская, 1. Зав. сан. бюро *Игуменовъ* Серг. Ник., Пушкинская, 71. Помощникъ его *Демьяненко* Влад. Никанор., Черноглазовская, 11. Зав. ветер. бюро *Щепкинъ* Андр. Вас., Примѣровская, 17. Завѣд. книжн. скл. *Прокоповичъ* Мих. Ник., Садово-Куликовская, 1—3. Главный инжен. *Харманскій* Эдиса. Юл., Пушкинская, 70. Главный агроп.—Вакансія. Помощникъ его *Емельяновъ* Пв. Вас., Епархіальная, 17. Губерн. инстр. по садоводству *Клейнъ* Христ. Иван., Сумская, 50. Завѣд. пересел. отд. *Робринъ* Иннол. Алекс., Мирносноцкая, 54. Завѣд. метеоролог. бюро *Педаевъ* Дм. Кондр., Университетскій садъ, Обсерваторія. Дѣлопроизв.: страх. отдѣла *Масловскій* Пв. Ник., Ветеринарная, 8, технич. отдѣла *Трипольскій* Иги. Вас., Петчинская, 46, народн. образ. *Коркушко* Григ. Иван., Епархіальная, 34, вибник. образ. *Каджая* Авкс. Евст., Епархіальная, 54. Контрол. страхов. агентоуъ *Мюллеръ* Серг. Алекс., Зміевская, 31. Помощникъ дѣлопроизвод. страх. отд. *Шимковичъ* Влад. Ник., Чернышевская, 53. Кассиръ, онъ же смотр. дома *Шульгинъ* Дм. Федор., Сумская, зд. унив. Регистраторъ *Стеценко* Як. Сафрон., Старо-Московская ул., вблизи лечеб. «Женск. Пом.», Помощникъ дѣлопроизводителя страх. отдѣла *Удянскій* Дмитр. Вас., Малиновская, 19.

#### Губернская Земская касса Мелкаго Кредита.

Предсѣдатель правленія кассы *Каразинъ* Бор. Пв., Садовая, 4. Члены: *Арцыбашевъ* Петръ Григ., Черноглазовская, 3, *Захарашевичъ-Капустянскій* Влад. Конст., Конторская, 23. Бухгалтеръ *Васильковскій* Алекс. Григ., Усовская, 31.

#### Списокъ гласныхъ Харьковскаго Губернскаго Земскаго Собранія.

По Ахтырскому уѣзду: *Кондратьевъ* Влад. Петр., *Кондратьевъ* Петръ Вас. *Сыдлецкій* Конст. Ферд., *Трутовскій* Серг. Алекс. По Богодуховскому уѣзду: *Жалитасвъ* Пв. Григ., *Каразинъ* Бор. Иван., *Пащенко* Пв. Павл., *Тарасовъ* Пв. Пв. По Валковскому уѣзду: *Глушковъ* Алекс. Викт., *Кузминовъ* Сем. Емел., *Перликъ* Дмитр. Петр., *Яхонтовъ* Алекс. Ник. По Волчанскому уѣзду: *Бекарюковъ* Конст. Зах., Баронъ *Будбергъ* Ром. Юл., *Задонскій* Серг. Алекс., *Неклюдовъ* Петръ Алекс. По Зміевскому уѣзду: *Костомаровъ* Евг. Мих., *Лесевецкій* Леон. Дмитр., *Лесевецкій* Ник. Сем., *Суковкинъ* Петръ Серг., *Суковкинъ* Серг. Павл. По Изюмскому уѣзду: *Акишевъ* Всев. Вас., *Антоновъ* Ник. Иван., *Курчиновъ* Влад. Митр., *Курчиновъ* Ник. Митр., *Мовчановскій* Фел. Франц., *Норцовъ* Григ. Сем., *Плещевъ* Петръ Иван. По Купянскому уѣзду: *Захарашевичъ-Капустянскій* Юрій Конст., *Курчениновъ* Серг. Ник., *Поповъ* Сем. Егор., *Розаліонъ-Сошальскій* Юр. Вл., *Розаліонъ-Сошальскій* Ник. Вас., *Сыромятниковъ* Вас. Сем. По Лебед. уѣз.: *Гладковъ* Конст. Ник., гр. *Капишевъ* Алекс. Вас., *Копоненко* Ник. Алекс., *Кучеровъ* Як. Вл., *Стеблянка* Лавр. Вас. По Старобѣльскому уѣз.: *Кнабе* Петръ Яковл., *Лемешовъ* Сем. Андр., *Мишуковъ* Тим. Тим., *Морозъ* Петръ Плат., *Тесля* Сем. Троф., *Трофименко* Прох. Кир., *Фирсовъ* Георг. Андр. По Сумскому уѣзду: *Де-Кониоръ* Викт. Вас., *Золотаревъ* Вал. Ник., *Кокореккинъ* Ал. Петр., *Линтваревъ* Алекс. Алекс., *Лоретцъ-фонъ-Эблitzъ*

Вильг. Адольф., *Савичь* Никан. Вас., *Савичь* Ник. Вас. По Харьковскому уѣзду: *Бенике* Арт. Август., *Бичь-Лубенскій* Ив. Мих., *Демьяненко* Петръ Алекс., *Добросельскій* Петръ Петр., *Илларионовъ* Ник. Сем., *Файсть* Эд. Франц.

### Губернская Земская больница.

Конюшенная ул. Телефонъ 163.

Старшій врачъ *Ферхминъ* Петръ Роб., (при больницѣ). Ординаторы при хирург. отд.: *Истоминъ* Евг. Конст., Конная, 10, *Розе* Францъ Юльев. улица Гоголя, 5, *Дехановъ* Степ. Фед., Старо-Московская, д. Оберемка. Ординаторы терапевт. отдѣл.: *Власовъ* Ник. Вас., Москалевка, Колодезный пер., 18, *Жнабе* Анат. Алекс., Москалевка, 22. Ординат. сифилит. отдѣл. *Разманиновъ* Ник. Иван., Рыбная, 30. Ордин. психіатрич. отдѣл.: *Рабиновичъ* Абр. Зин., Петровскій пер., 19, *Рахимовъ* Ибраг. Рах., Плетневскій п., 12, *Ершовъ* Ник. Алекс., при больницѣ, *Гаккебушъ* Вал. Мих., Кузнечная, 12, *Давиденковъ* Серг. Никол., при больницѣ, *Юдинъ* Тих. Иван., Старо-Московская, 16. *Саванели* Алекс. Вас., Сумская, 19, *Пясецкая* Юл. Федор., Сумская, 29. Прозекторъ больницы проф. *Мельниковъ-Разведенковъ* Ник. Фед., Пушкинская, 3. Врачъ, завѣд. фельдш. школой *Алексѣевъ* Мих. Тим., Ветеринарная, 21. Врачъ, завѣд. телятникомъ *Тулубьевъ* Викт. Ник., Ярославская, 3. Инженеръ больницы *Винокуровъ* Ник. Петр., Пушкинская, 45. Бухгалтеръ *Андреевскій* Пав. Влад., Воронежскій пер., 4. Священникъ *Слуцкій* о. Михаилъ, (при больницѣ). Діаконъ *Жельзневъ* Георг. Ник., Семирадскій вѣздъ, с. д. Управляющій аптекой *Свичеревскій* Ив. Иван., Смотритель Больницы *Власовъ* Вас. Яковл., Помощникъ смотрит. *Пиотковскій* Стан. Ив., (всѣ—при больницѣ). Фармацевты: *Бобровъ* Серг. Вас., Конюшенная, 33, *Костяницынъ* Ал. Алекс., Троицкій пер., 11, *Коржець* Адол. Алекс., Конюшенная, 12.

### Харьковское Земское Родовспомогательное Учебное заведеніе съ Гинекологическимъ Отдѣленіемъ.

Старо-Московская, 105. Телефонъ 257.

Директоръ *Прокопьевъ* Гавр. Стеф., ст. сов., Николаевская, 3. Помощникъ его *Гоцикъ* Алекс. Фил., врачъ, Рымарская, 7, Штатные врачи ординаторы: *Мамутовъ* Арн. Моис., Сумская, *Кедровская* Марія Ник., Старо-Московская, 51. Сверхштатные ординаторы: *Мальшенко* Алекс. Инок., Мирноспцкая, 12, *Станковъ* Конст. Ник., Старо-Московская, 103. Преподав. венерическ. болѣзней *Кузнецовъ* Ник. Мак., Ключковская, 32. Смотритель *Крупенинъ* Сем. Стеф. кр., Акушерки: *Шугурова* Людм. Серг., дв., *Горобцова* Евл. Льв., дочь чиновн., *Головинская* Над. Андр., кр. Фельдшерицы: *Кривоноскова* Мар. Наз., мѣщ., *Летвинова* Праск. Феод., мѣщ., всѣ—въ зданіи зем. завед.

## Городское Общественное Управленіе.

Николаевская пл., Городской домъ. Телефонъ, 49.

*Погорьлко* Алекс. Конст., гор. голова, д. ст. сов., Чернышевская, с. д.  
*Кривцовъ* Вен. Иван., заст. мѣсто гор. гол., канд. правъ, Грековская, с. д.  
 Члены: *Коваленко* Ив. Андр., куп., Донецъ-Захаржевская, с. д. *Корытинъ* Ал. Ник., куп., Пушкинская, с. д., *Дорофьевъ* Ник. Евд., ст. сов., Чернышевская, с. д., *Калгушкинъ* Мат. Мих., куп., Митроносицкая, с. д., *Лашенко* Дмитр. Ник., секр. гор. думы, Мало-Гончаровская, 3, *Гаркушевскій* Дав. Феод., секр. упр., надв. сов., Бурсацкій спускъ, 6, *Черкесь* Дан. Сам., гор. инж., Михайловскій пер., 14, *Холявинъ* Алекс. Фед., главн. бухг., двор., Искринская, 47, *Савицкій* Вас. Ник., бухг., кол. ас., Пассаждь, кв. № 121, *Черныговъ* Ник. Мих., бухг., Костомаровская, 21, *Савельева* Юл. Георг. дѣлопроизв. расп. отд. управы, Сорокинскій пер., домъ Масалитинова, *Булгиновъ* Юр. Вас., дѣлопр. техн. отд. управы, Конторекая, 12, *Брагинъ* Фед. Тим., дѣлопр. оцѣн. отд. управы, тит. сов., Юрьевская, 12, *Медеръ* Влад. Влад., дѣлопр. хоз. отд. управы, Москалевская, 65, *Сороко* Ад. Карл., дѣлопр. кварт. отд. управы, Пассаждь, 141, *Шановаловъ* Ник. Иван., дѣлопр. воинск. отд. управы, губ. секр., Набережный пер., с. д., *Синани* Сем. Бор., дѣлопр., стат. отд. управы, Москалевская, 5, *Станиславскій* Григ. Пл., архив., кол. рег., Москалевская, 40, *Чудиновскій* Титъ Алекс., контр. извоз. пром., Дроздовскій пер., 4, *Ивановъ* Мих. Панкр., прис. пов., Зміевская, с. д., *Лашкевичъ* Вал. Вал., гор. повѣр., Чеботарская, 23, *Фавръ* Вл. Влад., гор. сан. врачъ Жандармская, пл., 4, *Гамалый* Ксен. Мих., гор. сан. врачъ, Мало-Гончаровская, 9, *Баженовъ* Тим. Кан., сан. надз. губ. секр., Екатеринославская, с. д., *Шевцовъ* Мих. Карл., гор. земл., Фесенковская, с. д., *Нестеровъ* Вас. Тим., гор. черт., Запковская, д. Кіампицына, *Виноградскій* Петръ Вас., смотр. Благ. баз., Основа, Дворянская, 96, *Бакуменко* Емг. Фед., смотр. Рыбн., Холодн. и Кузнецк. баз., контора Рыбнаго базара, *Жидковъ* Ал. Григ., смотр. Коннаго базара, конт. Коннаго базара, *Романенко* Влад. Ив., смотр. почл. пріюта, зданіе почл. пріюта на Благотѣщенскомъ базарѣ. Торговые депутаты: *Кузьявъ* Ив. Ив., торг. деп., Торговой пер., 1, *Савицкій* Прок. Ив., Маринская, с. д., *Баскаковъ* Мих. Павл., куп., Старо-Московская, с. д., *Поповъ* Митр. Иван., куп., Екатерининская, с. д., *Бухавцовъ* Петр. Фил., Большая Гончаровская, 34, *Сотниковъ* Сем. Дм., Кузнечная, 6, *Загорскій* Григ. Влад., Миргородская, 17, *Вьялевъ* Влад. Ник., Печенскій пер., с. д., *Рудневъ* Тим. Вас., гор. цѣн., уголъ Гостинной и Газовой ул., *Баскаковъ* Пав. Дмитр., гор. цѣн., куп., Старо-Московская, с. д., *Остапенко* Алекс. Петр., зав. вет. частью боевъ, проф. вет. инст., Ивановская, с. д., *Крупкинъ* Ив. Степ., смотр. гор. боевъ, ветер. врачъ, Городскія скотобойни, *Золотовъ* Ал. Ник., вет. вр. при гор. скотоб., Мордвиновскій пер., 25, *Петропавловскій* Ник. Иван., ветер. врачъ, Николаевская пл., №№ Подкамнискаго, *Трофимовъ* Серг. Митр., сан.-вет. врачъ, проф. вет. инст., Костомаровская, 3, *Сльнушкинъ* Ник. Серг., бухг. гор. боевъ, Городскія скотобойни, *Маджюни* Гвальт. Гвальт., старш. инж. гор. электр. станц., Сумская, 24, *Лутохинъ* Серг. Мих., инж. элект. станціи, зд. электр. станціи, *Марксъ* Оскаръ Вильг., нач. электр. станціи, зданіе электр. станціи, *Пономаревъ* Серг. Егор., пом. бухг. электр. станціи, Основа, Дворянская, с. д.,

*Вышинскій* Стан. Иван., старш. инж. гор. водопр., Конторская, 90, *Мухинъ* Вас. Ник., бухг. водопр. Одоевскій пер., 1, *Гречко* Григ. Емел., смотр. по наружному надзору, Квиткинская, 20, *Саввинъ* Род. Иван., управл. дом. бывш. Пащенко-Тряпкина, Пассаждь, Университетская ул., *Чайковскій* Алекс. Мих., надз. за гор. освѣщ., Основянская, 76, *Кореневъ* Гавр. Андр., смотр. городск. драматич. театра, Драматическій театр.

### Городское по воинской повинности Присутствіе.

Николаевская пл., Городской домъ.

Предсѣдатель присутствія—Городской голова. Члены стѣ горюда: *Сошова* Ник. Афан., тит. сов., Сумская, 17, *Дорофьевъ* Ник. Евд., ст. сов., Чернышевская, 53, отъ полиціи приставъ 2 уч. гор. Харькова *Андріановъ* Дмитр. Андр., тит. сов., (при участкѣ), отъ военного вѣдомства Харьковскій уѣздный воинскій начальникъ. Дѣлопроизводитель *Сльпченко* Мих. Макс., и. ч., Большая-Гончаровская, 31.

### Сиротскій Судъ.

Университетская, пассаждь, 86.

Предсѣдатель—*Штейфонъ* Ник. Конст., цех., Уг. Московской и Николаевской площ. Члены суда: *Галкинъ* Мих. Вас., мѣщ., Примѣровская, 16, *Акимушкинъ* Фед. Дем., куп., Куликовская, 25. *Богдановъ* Гавр. Сем., цех., Ключковская, 28. Протоколистъ *Сыкирскій* Вас. Петр., губ. секр., Набережннй пер., 26.

### Александровская больница.

Благовѣщенская, 25, телеф. 213.

Предсѣдатель попечительнаго совѣта, *Вышинскій* Левъ Мих., ст. сов., Рождественск., 1. Члены попечительнаго совѣта: *Андіонъ* Ник. Павл., кол. сов., Воскресенская, 19, *Куликовъ* Алекс. Пв., куп., Инструмент. пер., 1, *Штейфонъ* Ник. Конст., куп., Московская, 2, *Гордѣевъ* Петръ Андр., проф., Епархіальная, с. д., *Денисовъ* Як. Андр., проф., Благовѣщенская 8, *Игнатюкъ* Ив. Егор., пот. поч. гражд., Лопанскій пер., с. д., *Богатыревъ* Ник. Степ., куп., Почтовый пер., с. д. Консультанты: *Оболенскій* Ив. Пвк., д. ст. сов., Пушкинская, 32. По гинекологіи *Гавронскій* Ник. Ден., проф., Уголь Театр. и Сумской ул., 10. По глазнымъ болѣзнямъ *Барабашевъ* Пав. Ник., проф., Зміевская, 1. По горловымъ, носовымъ и ушнымъ болѣзнямъ *Суручки* Степ. Гавр., док., Садовая, 11. Старшій врачъ больницы *Михайловъ* Алекс. Варсон., кол. с., Черноглазовская, 2. Штатные ординаторы: *Герцогъ* Серг. Влад., кол. сов., Жандармская пл., 16, *Красновъ* Алекс. Яковл., над. сов., Чеботарская, 18, *Финкельштейнъ* Алекс. Алекс., надв. сов., Рымарская, 30, *Мироновъ* Матв. Макс., докт. медц., Сорокинскій пер., 13, *Гав-*

*рилко* Андр. Сав., надв. сов., Екатеринославская, 37, *Деревянко* Алекс. Ник., надв. сов., Старо-Московская, 40, *Прошкинъ* Конст. Мих., Мало-Гончаровская, 20, Сверхштатные ординаторы: *Воловникъ* Бор. Эман., Екатеринославская, 36, *Сагителовъ* Конст. Мин., Конторская, 23, *Маргулисъ* Лев. Григ., Екатериносл., 36, *Ягловъ* Георг. Абр., Москалевская, 22, *Иозефовичъ* Абр. Бор., Вознесенская, пл., 6, *Цетлинъ* Марк. Серг., Конторская, 35, *Юревичъ* Напол. Теоф., Мироносицкая, 22, *Вьялевъ* Ив. Фед., Кузнечная, 10, *Горенштейнъ* Ром. Юс., Екатериносл., 24. Старшій фельдшеръ *Сороченко* Фед. Вас., въ зданіи больницы, Управляющій аптекой больницы *Базилевскій* Григ. Иван., Ново-Провзкая, 17, Смотритель больницы *Масся* Вас. Сем., въ зданіи больницы, Помощникъ смотрителя *Харченко* Пав. Ермол., 2-й Чеботарскій въѣздъ, 7, Свящ. церкви больн. *Вознесенскій* Ник. Θεод., Мордвиновскій пер., 13, *Діаконъ Косьминъ* Петръ Иван., Мало-Гончаровская, 34.

#### Николаевская больница.

Корсицковская, 35. Телефонъ № 786.

Предсѣдатель Попечительн. Совѣта *Платоновъ* Ив. Як., докт., Михайловская, 14. Члены совѣта: *Уткинъ* Конст., Петр., куп., Рыбная, с. д., *Остапенко* Алекс. Петр., проф., Ивановская, с. д., *Сергѣевъ* Ив. Алекс., куп., Кошная, с. д., *Сергѣевъ* Ив. Григ., Конная, 7, *Джунковскій* Пет. Ник., кол. сов., Вознесенская пл., *Кгаевскій* Степ. Сем., двор., Кремлевская, 7, *Андіонъ* Ник. Павл., врачъ, Воскресенская, с. д. Старш. вр. *Чеботаревъ* Сем. Яковл., кол. сов., Никол. бол., Проекторъ *Еленевскій* Конст. Фелик., докт. медиц., Мѣщанская 5, Ординаторы: *Никитскій* Алекс. Ник., кол. сов., Кацарская, 23, *Ивановъ* Фед. Ник., кол. сов., Вознесенская, 11, *Ситниковъ* Мих. Яковл., Кузнечная, 4, *Першинъ* Ник. Борис., Никитскій пер., 9, *Трофимовъ* Мих. Мих., кол. сов., Сумская, 45, *Лашинъ* Ив. Вас., Основа, с. д., *Мартыяновъ* Алекс. Андр., Конторская, 59, *Григорьевъ* Серг. Петр., Дмитріевская, 59, *Звинятскій* Серг. Макс., Ярославская, 27, *Ламановъ* Вас. Ник., кол. сов., Ярославская, 3, *Жевержеевъ* Ив. Ив., кол. асс., Сумская, 36, *Ольховой* Ив. Мих., Старо-Московская, 62. Смотритель больн. *Давиденко* Ил. Алекс., въ зданіи больницы, Управл. аптекой *Бондаренко* Ив. Моис., пров. Бухгалтеръ *Алмазовъ* Петръ Яковл. Оба въ зданіи больницы, Свящ. *Стасровъ* о. Пав., Корсицковская, 29.

#### Городская Дѣтская больница им. кн. Д. Н. Крапоткина.

Дворянская, 11. Телефонъ № 117.

Старшій врачъ Алек. Ник., *Макушинъ* кол. сов., Дворянская наб., 4. Ординаторы: *Ганшеевъ* Серг. Мих., кол. с., Уг. С.-Московской и Скобелевской пл., 12/35, *Робакъ* Сиг. Ант., кол. сов., Рымарская, 1, *Мицкевичъ* Аф. Цез., надв. сов., Чернышевская, 8, *Кушелевскій* Влад. Вал., кол. асс., Вознесенская пл., 6, *Баранниковъ* Ив. Ад., кол. сов., Юмовская, 12, *Ясный* Сем. Як., кол. асс., Ярославская, 25, *Гейлеръ* Бен. Марк., кол. асс., Екате-

ринославская, 41. Смотритель больницы *Ольшанскій* Петръ Павл., отставн. подполк., въ зданіи больницы, Письмоводитель *Генникъ* Вик. Алекс., тит. сов., Скобелевская пл., 9, Сестры милосердія: *Пержановская* Ант. Сем., двор., *Мирошниченко* Ел. Павл., дв., *Ржеллинская* Изаб. Фаб., дв., *Алтухова* Ан. Моис., мѣщ., *Роговцева* Анаст. Ив., мѣщ., *Карпенко* Ал. Андр., кр., *Юркова* Мар. Ив., дв., *Лукина* Екат. Мих., мѣщ. Всѣ въ зданіи больницы.

#### Городская амбулаторная дѣтская и гинекологическая лечебница.

(Москалевка, уг. Колодезной и Колодезнаго пер., 1—18. Телефонъ № 1525).

Предсѣдатель Попечит. Совѣта *Вышинскій* Левъ Мих., Рождественская, с. д., Члены Совѣта: *Чириковъ* Анд. Дм., Садовая, с. д., *Силинъ* Ил. Федор., Ключковская, с. д., *Прокопенко* Петръ Петр., Садовая, с. д., *Захаржевскій* Ник. Иг., Екатеринославская, 40, Врачи-распорядители: *Ляшенко* Мих. Як., Москалевская, 11, *Петровскій* Ив. Степ., Сумская, 28, *Ягловъ* Георг. Абрам., Москалевская 2, *Вьялевъ* Ив. Фед., Екатеринославская 43, Фельдшерицы: *Григорьева* Лид. Юсиф., *Селиванова* Сераф. Ник., въ зданіи лечебн., *Яглова* Нат. Алекс., Москалевская, 2, пов. баб., *Григорьева* Анг. Викт., Москалевская, 88 сестра милосерд.

#### Мѣщанское Управленіе.

(Семинарская, 4).

Распорядительный староста *Гераськовъ* Петръ Яковл., мѣщ., Екатеринославская, с. д., Податной староста *Молчановъ* Вас. Павл., мѣщ., Столярный пер., на Москалевкѣ, с. д. Письмоводитель *Пономаренко* Конст., Еф., ост. пис., Кладбищенскій пер., № 6.

#### Общая Ремесленная Управа.

Старо-Московская, 7.

Ремеслен. голова *Фенченко* Ив. Алек., Университетская, 2, Староста денежн. сборовъ *Фесковъ* Дмитр. Исид., Молочная, 48, Старш. портняж-слож. цеха *Изотовъ* Кар. Яковл., Б.-Москалевская, 7, Старш. часово-ювелирнаго цеха *Чурица* Як. Мих., Дроздовскій пер., 16, Старш. сапожн.-хлѣбн. цеха *Короленко* Григ. Тар., Б.-Москалевская, 31. Товар. старшинъ: портн. цеха *Зубко* Андр. Юс., Мороховецкая, 6, *Богдановъ* Сем. Гавр., Екатеринославская, 9, Часово-ювел. цеха *Габелковъ* Вук. Яковл., Залѣвскій пер., с. д., *Вьялоровъ* Вас. Тер., Б.-Панасовская, 40, Сапожно-хлѣбнаго цеха *Куденко* Ив. Григ., Воскресенская, 1, *Гончаровъ* Ив. Ант. Рыбная, 11, Письмоводитель *Крозмаль* Гав. Ив., Грековская, 66.

### Богадѣльня Ремесленнаго Общества.

Екатеринославская, 119.

Предсѣдатель Попеч. Совѣта *Фенченко* Ив. Алекс., цех., Университетская, 2, Попечит. и завѣдующій хоз. частью *Несвитайловъ* Як. Алекс., цех., Петеченская, 24, Попечители: *Васильевъ* Георг. Вас., цех., Сумская, 7, *Богдановъ* Гавр. Сем., Ключковская, 28, *Ткаченко* Андр. Ив., Инструментальный пер., 4, *Оберемокъ* Юс. Ник., цех., Старо-Московская, 64, *Ковалевъ* Ив. Ром., цех., Кузнечная, 29, *Стыжиковъ* Фед. Ник., куп., Слесарный пер., 8, *Куденко* Ив. Григ., цех., Воскресенская, 1, *Шутовъ* Пет. Ант., цех., Запковская, 114, *Андреевко* Еф. Ив., цех., Молочная, с. д., *Нарыжный* Ив. Иг., цех., Петинская, с. д., *Молошный* Ник. Петр., цех., Ващенковский пер., 3, *Штейеръ* Ник. Вас., Ветеринарная, 16, *Грунтенко* Наумъ Афан., цех., Епархiальная, 22, *Устиновъ* Ник. Алекс., Б.-Папасовка, 32, *Фиськовъ* Дмитр. Исид., цех., Молочная, 48.

## Министерство Финансовъ.

Казенная Палата.

Екатеринославская, 34.

Управляющій *Веретенниковъ* Ив. Вас., д. с. с., Сумская, 98, Помощи его *Черновъ* Викт. Юрьев., над. сов., Молочная, 8, Начальники отдѣлений: *Чентиковъ* Влад. Митр., с. с., Петеченская, 43, *Фельдау* Орес. Руд., ст. сов., Тюремная, 16, *Трофиловъ* Гр. Ник., кол. сов., Мирносицкая, 55, *Ость* Эмилиѣ Ив., ст. сов., Черноглазовская, 11, Податные инспекторы: 1 уч. гор. Харькова *Гензеловичъ* Ник. Вас., кол. с., Канлуновскій пер., 18, 2 уч. *Честухинъ* Ант. Абр., кол. ас., Мѣщанская, 2, 3 уч. *Семеновскій* Вас. Егор., ст. сов., Единовѣрческая 14, 1 уч. Харьковск. уѣзда: *Звиногородскій* Фед. Ад., надв. сов., Дѣвичья, 5, 2 уч. *Ромашкевичъ* Алекс. Ив., ст. сов., Скрипницкая, 3, Ахтырск. уѣзда *Степаненко* Ильѣ Тар., кол. сов., г. Ахтырка, Богодуховс. уѣз. *Варфоломеевъ* Пав. Алекс., кол. ас., г. Богодуховъ, Валковск. уѣз. *Миротворцевъ* Левъ Ром., над. сов., г. Валки, Волчанск. уѣзда *Самохваловъ* Ник. Пет., кол. ас., г. Волчанскъ, Помощи: *Перекрыстовъ* Кон. Дм., кол. ас., г. Волчанскъ, 1 уч. Змiевскаго уѣз. *Гетнамъ* Дав. Ник., кол. ас., г. Змiевъ, 2уч. *Чеботаревъ* Ив. Як., надв. сов., г. Чугуевъ, 1 уч. Изюмск. уѣз. *Новицкiй* Вал. Ал., кол., сов., г. Изюмъ, 2 уч. *Деминъ* Мих. Ник., кол. ас., г. Славянскъ, 1 уч. Купян. уѣз. *Покровскiй* Ник. Мих., ст. сов., г. Купянскъ, 2 уч. *Лашинъ* Сер. Ильичъ кол. ас., г. Купянскъ, Лебединск. уѣз. *Тигель* Петр. Ив., ст. сов., г. Лебединъ, Помощникъ его *Насѣдкинъ* Мих. Гавр., кол. ас., г. Лебединъ, 1 уч. Староб. уѣз. *Дзиковичъ* Арк.

Ив., кол. ас., г. Старобѣльскъ, Помощн. его *Степановъ* Мих. Сам., кол. ас., г. Старобѣльскъ, 2 уч. Староб. уѣз. *Велиховъ* Ник. Ал., кол. сов., г. Старобѣльскъ, 1 Сумск. уч. *Грамматикати* Дм. Ник., кол. сов., г. Сумы, 2 уч. *Шидловскій* Юл. Петр., кол. ас., г. Сумы, Секретарь *Дмитріевъ* Дм. Ив., надв. св., Военная 24, Чиновн. особыхъ поруч.: *Скориковъ* Петр. Ст., кол. ас., уг. Екатеринославской и Мороховецкой 1, *Соколовъ* Ал. Ник., кол. ас., Малиновская, 3, Архивар. *Шевченко* Мит. Ив., кол. ас., Холодногорскій пер., 13, Журн. *Сьмашко* Юс. Филип., н. ч., Карповская, 3, Чиновн. по судебн. части *Соловьевъ* Пав. Фил., кол. ас. Рымарская, 17, Дѣлопроизв. Губернск. Распорядит. Ком. *Анисимовъ* Мих. Пар., над. сов., Дѣвичья, 8, Помощн. его *Зинчевскій* Леон. Алип., тит. сов., Малая Гончаровская, 20, Старшіе бухгалтеры: *Братчиковъ* Ип. Ник., кол. сов., Старо-Мясницкая, 4, *Маевскій* Вас. Вас., кол. сов., Рымарская, 26, бухгалт.: *Цебенко* Федос Ник. надв. сов., Гостиная, 24, *Гальковъ* Гр. Вас., надв. сов., Миргородская, 16, *Пенчуковъ* Ив. Ник., надв. сов., Котляревская 3, *Козловскій* Меч. Петр., надв. сов., Усовская, 42, Помощн. бухгалт. высш. окл., *Гвоздиковъ* Ал. Тимоф., кол. ас., Мордвиновскій пер., 18, *Радченко* Дм. Гул., кол. ас., Ключковская, 98, *Рубенко* Ник. Андр., кол. ас., Царицынская, 59, *Смоленскій* Ал. Ев., тит. сов., Рымарская, 24, *Крысенко* Савва Лавр., кол. рег., Зміевской пер., 11, Помощн. бухгалт. низ. окл. *Огурцовъ* Ник. Мак., кол. ас., Екатеринославская, 10, *Семеновъ* Мих. Лазар., кол. секр., Госпитальная, 7, *Аксюкъ* Андр. Пав., кол. секр., Черноглазовск., 3, *Васинъ* Ал. Дм., губ. секр., Молчановскій пер., 9, *Ньмичевъ* Пант. Мирон., кол. рег., Конторская, 66, *Васильевъ* Петр. Фед., н. ч., Гончаровскій бул., 4, *Землянскій* Як. Троф., н. ч., Конторская, 66, Старш. столонач.: И. об. *Зембицкій* Вас. Ал., ст. сов. Каплуновская, 17, *Визлевъ* Мих. Дм., тит. сов., Владимирская, 41, Столоначальники: *Гризодубовъ* Вас. Мих., над. сов., Мироносицкая, 91, *Реутскій* Леон. Андр., тит. сов., Сергіевская, 5, *Лусенко* Серг. Мих., кол. секр., Бужинскій пер., 7, *Мелентьевъ* Вас. Вас., кол. рег., Москалевская, 57, *Григоровичъ* Ив. Як., н. ч., с. Ивановка, Федоровскій пер., 3, Помощники столонач. высш. окл.: *Гречка* Бор. Вас., кол. ас., Большая Москалевск., 19, *Молчановъ* Тим. Дм., кол. ас., Конторская, 17, Помощн. столон. низш. окл.: *Латковскій* Викт. Стан., кол. секр., Чеботарская, 57, *Трофимовъ* Серг. Ник., кол. секр., *Блейхеръ* Як. Ник., кол. рег. Кацарская, 14, *Охрименко* Еф. Ан., н. ч., Журавлевка, Семеновская, с. д., *Устименко* Фед. Ив., н. ч., предм. г. Харьк. Холодн. г., Трофимовскій пер., 6, Счетные чиновники: *Ястремскій* Ал. Ник. губ. секр., Грековская, 73, *Негльба* Ник. Ив., кол. рег., Большая Москалевская, 49, *Безсоновъ* Ив. Серг., кол. рег., *Волгинъ* Гл. Алк., кол. рег., Единовѣрческая, 6, *Бондаревъ* Петр. Петр., н. ч., Песчанская 14, *Разовъ* Вал. Ив., н. ч., Б.-Москалевская, 2/4, *Смирновъ* Гр. Петр. н. ч., Москалевская, 57, *Ковалевскій* Анд. Дан., н. ч., Б.-Гончаровская, 16, *Волобуевъ* Вл. Ив., н. ч., Журавлевская, 68, *Власенко* Мих. Пав., н. ч., Грековская, 31.

#### Общее Присутствіе Казенной Палаты.

Предсѣдатель—Управл. Каз. Пал., *Веретенниковъ* Ив. Вас., дѣйств. ст. сов., Сумская, 98, Члены: Помощн. управл. *Черновъ* Викт. Юрьев., надв. сов., Молочная, 8, Начальн. отдѣленій: 1-го—*Чентуковъ* Вл. Митр.,



ст. сов., Петеченская, 43, 2-го—*Фельдау* Орестъ Руд. ст. сов., Тюремная, 16, 3-го—*Трофимовъ* Гр. Никит., кол. сов., Мироносицкая, 55, 4-го—*Ость* Эмилій Ив. Ст., ст. сов., Черноглазовская, 11. Отъ Акцизнаго Управленія: *Туруновъ* Дм. Анд., ст. сов., Пушкинская, 75, отъ Губернской Управы членъ ея *Задонскій* Серг. Алекс., отъ Городск. Управы: членъ ея *Коваленко* Ив. Андр., Донецъ-Захаржевская, с. д., отъ Горно-Промышленшниковъ Юга-Россіи: *Лазаревъ* Сем. Конст., Ветеринарная, 13, отъ Съѣзда русскихъ фабрик. земледѣльч. машинъ и орудій: *Блаки* Гарри Георг., Московская, 27, отъ плательщиковъ: отъ бирж. Общества *Рыжовъ* Пав. Павл., Пушкинская, 44, отъ купеческаго Общества: *Жмудскій* Андр. Яков., Пушкинская, 33, *Жевержеевъ* Серг. Ник., Ключковская, 65, отъ губернскаго Земскаго Собранія: *Ивановъ* Алекс. Дм., слоб. Барвенково, Изюмск. у., отъ Городской Думы: *Камушкинъ* Матв. Мих., Маринская, зд. Торговой школы.

### Губернское по промысловому налогу Присутствіе.

Губернаторская, 13.

Предсѣдатель Присутствія Губернаторъ. Члены присутствія: Вице-Губернаторъ, Управляющ. казен. палат., Управляющ. акцизн. сбор., Прокуроръ Харьковск. окружн. суда, Предсѣд. Харьковск. губ. земск., управы, Харьков. городск. гол. Чл.-плат. отъ губерн. земства *Панченко* Ив. Павл., Сумская, 100, Членъ отъ города *Фонъ-Дитмаръ* Ник. Фед., Губернаторская, 11, Дѣлопроизв. присут. *Зеленинъ* Анат. Евг., Губернаторская, 13.

### 1-е Городское Присутствіе по квартирному налогу.

Каплуновскій пер., 18.

Предсѣдатель *Гензелевичъ* Ник. Вас., податн. инспек. 1 участка г. Харькова, кол. сов., Каплуновскій пер., 18. Члены: *Баскаковъ* П. Д., Старо-Московская, 32, *Платоновъ* И. Я., Скобелевская площ., 14, *Сергеевъ* П. А., Конная площ., 9, *Жуковъ* М. Д., Губернаторская, с. д., *Яковлевъ* Л. Г., Старо-Московская, с. д.

### 1-е Городское Раскладочное Присутствіе.

Каплуновскій пер., 18.

Предсѣдатель—Податной Инспекторъ, 1 уч. гор. Харькова *Гензелевичъ* Ник. Вас., кол. сов., Каплуновскій пер., 18, Членъ отъ акцизн. вѣд. *Зеленко* Л. Ф., надв. сов., Мордвиновскій пер., 31. Члены отъ плательщ.: *Плышковъ* Н. И., Университетская ул., *Платоновъ* П. В., Петриская, 71, *Игнатовъ* М. С., Кузнечная, 44, *Мейеръ* А. Ф., Царичинская, 60, *Якимовъ* Университетская, *Куликовъ* И. А., Университетская ул.

**2-е Городское Раскладочное по промысловому налогу Присутствіе.**

Уг. Пушкинской и Мѣщанской.

Предсѣдатель *Честухинъ* Ант. Абр., кол. асс., уг. Пушкинской и Мѣщанской ул., Члены: *Ивановъ* Ив. Ильичъ, *Колодяжный* Вас. Фед., *Мацко* Ник. Аким., *Семенигинъ* Ив. Ник., *Беклемишевъ* Ник. Алекс., *Рудниковъ* Мих. Степ., *Зеленко* Левъ Фед.

**2-е Городское по квартирному налогу Присутствіе.**

Уг. Пушкинской и Мѣщанской.

Предсѣдатель *Честухинъ* Ант. Абр., кол. асс., уг. Пушкинской и Мѣщанской ул.

**3-е Городское Раскладочное Присутствіе.**

Единовѣрческая, 14.

Предсѣдатель *Семеновскій* Вас. Егор., ст. сов., Единовѣрческая, 14, Члены Присутствія: *Гиндичъ* Мих. Ив., надв. сов., Старо-Московская, 40, *Александровскій* Самс. Григ., куп., Усовская, 5, *Богатыревъ* Ник. Степ., Почтовый пер., 8, *Гольбергъ* Григ. Осип., куп., Зайковская, 106, *Костяковъ* Ив. Ив., мѣщ., Ст.-Мясницкая, 16, *Соболевъ* Ант. Конст. куп., Горляновскій пер., 11, Замѣстит.: *Соколовъ* Лавр. Павл., куп., Рымарская, 24.

**3-е Городское по квартирному налогу Присутствіе.**

Единовѣрческая, 14.

Предсѣдатель *Семеновскій* Вас. Егор., ст. сов., Единовѣрческая, 14, Члены Присутствія: *Рыжовъ* Пав. Павл., пот. поч. гражд., Пушкинская, 44, *Бочаровъ* Григ. Вас., куп., Гончаровская, 12, *Зимовскій* Фед. Фед., ст. сов., Чернышевская, 19, *Московъ* Евг. Алекс., двор., прис. повѣр., Пушкинская, 4, *Семенико* Ив. Вас., куп., Плетневскій пер., 8.

**Губернское Казначейство.**

Вознесенская площ., 10.

Губ. казначей *Болдыревъ* Мих. Григ., ст. сов., Рогатинскій пер., 7. Старшій бухгалтеръ *Клопотовскій* Юс. Август., кол. сов., Булгаковскій п. д. Николаева. Старшій кассиръ *Кравгуновскій* Аф. Павл., кол. сов., Мирго-

родская, 15. Кассеры: 1 разряда *Титовъ* Ив. Ѳед., надв. сов., Колодезный пер., 7, *Евминовъ* Дм. Ѳед., тит. сов., уг. Старо-Московской и Сомовской, 31, *Кузнецовъ* Петръ Алекс., кол. ас., Проѣзжий пер., 4, *Доброславскій* Дм. Вас., надв. сов., Тихоновская, 13, д. Доброславской, 2 разряда: *Парадовскій* Ник. Пв., н. ч., Чеботарская, 45, *Ильинскій* Ал. Ник., тит. сов., Усовская, 35, *Тыринъ* Гавр. Евт., надв. сов., ст. Покатиловка, дача Поповой. Бухгалтеры 1 разряда: *Леоновичъ* Конст. Ѳед., надв. сов., Рогатинскій пер., 6, *Браиловскій* Ник. Алекс., надв. сов., Миргородская, 15, *Ковалевскій* Ник. Пв., надв. сов., Большая Сахаро-Заводская, 39, *Ольховскій* Вас. Мих., кол. ас., Миргородская, 17, 2 разряда: *Лобковскій* Андр. Вас., кол. ас., Запковская, 34, *Грабовскій* Мих. Дм., тит. сов., Проѣзжая 51, *Рассихинъ* Дм. Вас., кол. рег., Валерьяновская, 72, *Мокренскій* Григ. Пв., кол. рег., Рогатинскій пер., 7. Письмоводитель *Жигновъ* Серг. Пв., н. ч., Петечинскій пер., 17. Счетные чиновники: *Юрковъ* Пав. Мих., н. ч., Приходьковскій пер., 6, *Рудаковъ* Вас. Павл., н. ч., ст. Рыжовъ, *Головкинъ* Пв. Троф., кол. рег., ст. Рыжовъ, *Юрковъ* Эрм. Арк., н. ч., Петечинская, 11, *Крилицкій* Як., Мих., н. ч., Сомовская, 4.

### Губернское Акцизное Управленіе.

Сумская, 43. Телефонъ 327.

Управляющій *Дьяковъ* Коз. Максим., д. ст. сов., Чернышевская Стари. ревизоры: *Верейскій* Сем. Петр., ст. сов., Скобелевская пл., 18, *Ганинъ* Ив. Ѳед., ст. сов., Скрипицкая, 11, *Туруновъ* Дм. Андр., ст. сов., Пушкунская, 81, *Ичельниковъ* Леон. Андр., ст. сов., Подгорная, 14, *Скрипиченко* Илья Кузьм., ст. сов., Аптекарскай пер., 3. Чиновникъ по суд. части *Даниловичъ* Ал. Ѳед., кол. секр., уг. Енарх. и Бассейн. ул. Секретари: *Горяискій* Пав. Пв., надв. сов., Мироносицкая, 47, *Кузьминовъ* Ник. Сем., надв. сов., Чернышевская, 30. Бухгалтеры: *Фонъ-Польде*, баронъ Евг. Эрикт., надв. с., Подгорная, 4, *Хмельницкій* Діом. Адриан., н. ч., Костомаровская, 12. Пом. секретаря *Половъ* Мих. Пв., губ. секр. 1-й Панасовскій проѣздъ, 8, *Кипарисовъ* Мих. Андр., губ. секр., ст. «Рыжовъ», д. Юс. Тимченко. Пом. бухг. *Александровичъ* Ив. Адольф., кол. ас., Запковская, 5, *Макухинъ* Дм. Ив., тит. сов., Карповская, 16, *Шандыбинъ* Як. Ник., губ. секр., Троицкій пер., 8, *Подгорный* Ив. Андр., кол. рег., Петечинская, 45.

### Акцизное Управленіе 1-го Округа Харьковской губерніи.

Уголъ Старобѣльской и Тарасовской, 4.

Окружн. надзиратель *Аристовъ* Дм. Георг., Вознесенская площ., 16. Старшіе помощн. надзир.: *Гиндичъ* Мих. Ив., Старо-Московская, 40, *Цыгановичъ* Викт. Вас., Николаевск. пл., меблпр. комн. Подкаменскаго, *Николаи* Алекс. Алекс., Петинская, 10, *Зеленко* Левъ Ѳед., Мордвиновскій п., 31, *Корытко* Серг. Ив., Примѣровская 18, *Кретовъ* Влад. Алекс., Воронежскій пер., 6. Младшіи помощники надзир. *Шкорбатовъ* Ник. Ѳед., Канар-

ская, 13, Дѣлопроизводитель *Жановаловъ* Ник. Фед., Грековская, 31, *Лашкевичъ* Ант. Ник., Искринская, 28, *Неклюдовъ* Валент. Стан., Одоевскій пер., 4. Контролеры при винок. завод. старш. штатные: *Ленци* Влад. Влад., Ивановская, 27, *Полтавцевъ* Петръ Петр., Дмитриевская, 26, *Зеленко* Евг. Фед., Петинская, 4, *Сенчиковскій* Рост. Павл., Б. Панасовская, 76. Младшіе штатные: *Любарскій* Вас. Алекс., Романовскій пер., 8, *Тимченко* Серг. Ник., Молочная, 47, *Лабинскій* Алекс. Сам., Юрьевская, 24, *Поповъ* Фед. Фед., Петинская, 70, *Картамышевъ* Серг. Вас., Царицынская, 51. Контрол. при уксуен. и лаков. завод. старш. штатн.: *Григоровъ* Влад. Ив., Кульбицкій пер., 5, *Пороховниковъ* Ив. Фил., Мироносицкая, 88, при табачныхъ фабрикахъ старш. штатные: *Чеботаревъ* Ив. Ив., Нетечинская наб., 8, *Королевцевъ* Григ. Григ., Кремлевская, 14, *Прокоповичъ* Ник. Ник., Екатер., *Семеновъ* Влад. Иван., Петинская, 3. Младшій штатный *Шандыбинъ* Ив. Ник., Петинская, 45. Младш. нештатн.: *Милькевичъ* Ксен. Вик., Аптекарскай пер., 44, *Жебуневъ* Влад. Ив., Нетечинскій бул., 13, *Пашницъ* Вал. Як., Скобелевская пл., 18, *Кудрявцевъ* Ник. Иван., Шабельскій пер., 9, *Левковцевъ* Вас. Афан., Рыбасовскій пер., 6, *Хударковскій* Пав. Ник., Гостинная, 18. Надсмотрщикъ *Горбачъ* Андр. Григ., при ст. Рыжовъ, д. Давыдова.

#### Управление 2-го сахаро-акцизнаго Округа Харьковской губ.

Харинскій пер., 10. Телефонъ 1325.

Надзиратель *Покровскій* Ник. Мих., кол. сов., Харинскій пер., 10. Старшіе помощн. надзир.: *Разинкинъ* Леон. Дм., кол. ас., Единовѣрческая, 12, *Андрушовъ* Иллар. Григ., кол. ас., г. Ахтырка. Младш. помощн. надз.: *Мантаковъ* Викт. Фед., кол. ас., Владимірская, 5, *Жижаревъ* Алекс. Испол., кол. ас., Аптекарскай пер., 36. Дѣлопроизводитель *Машковъ* Тих. Петр., кол. рег., Владимірская, 10.

#### Казенный № 1-й винный складъ.

Тарасовская, 14.

Завѣдующій складомъ *Морошкинъ* Ал. Ив., кол. рег., Тарасовская, 14. Помощники его: *Линицкій* Ник. Павл., двор., Фисенковская, 3, *Гржибовскій* Ив. Вас., двор., Фисенковская, 21, *Мокринскій* Мих. Петр., двор., Тарасовская, 14, *Синегубкинъ* Андр. Ив., мѣщ., Знаменская, 4, *Полтавцевъ* Ив. Карп., кр., Михайловская, 23. Конторщики: *Глуховской* Мих. Иван., кр., Тарасовская, 14, *Ревякинъ* Ив. Дм., мѣщ., Фисенковская, 21, *Забійворота* Ив. Фил., кр., Спиридоновская, 5. Подвальный *Рудольфъ* Ал. Петр., дв., Тарасовская, 14. Помощники его: *Плогинскій* Ив. Бор., кр., Оренбургская, 13, *Ясногурскій* Людв. Ант., дв., Конная, 30. Машинистъ *Сикъ* Ник. Григ., мѣщ., Тарасовская, 14. Помощники его: *Никитинъ* Юс. Аким., кр., Старобѣльская, 10, *Красовскій* Ст. Ив., кр., Тарасовская, 14, *Синютинъ* Тим. Дмитр., Старобѣльская, 3. Угольный мастеръ *Сычевъ* Игн. Кас., кр., Тарасовская, 14.

## Складочная Таможня.

Екатеринославская, 45.

Управляющій графъ *Сиверсъ* Ник. Як., ст. сов., Екатеринославская, 45. Члены: *Бобровскій* Викт. Ник., надв. сов., инж.-техн., Конторская, 11, *Сивицкій* Мих. Павл., надв. сов., Карповская, 7. Секретарь *Лесевичкій* Ал. Ник., тит. сов., Скрипицкая, 8. Казначей *Новодворскій* Фел. Людв., надв. сов., Москалевка, Васильевскій пер., 8. Бухгалтеръ *Бѣлецкій* Ал. Фед., надв. сов. Выкладч. пошл. *Глоба* Конст. Ал., надв. сов., Карповскій пер., 10. Пакгаузн. надз. *Михневичъ* Стеф. Ант., кол. сов., Епархіальная, 4. Помощники его: *Кармазинъ* Фед. Ив., кол. ас., Дворянская, 3, *Хржонстовскій* Ольг. Брон., кол. ас., Мало-Мясницкая, 6, *Рутковскій* Фад. Игн., кол. ас., инж.-техн., Б.-Гончаровская, 24, *Козьма* Ал. Конд., н. ч., инж.-техн., Епархіальная 3.

## Контора Государственнаго Банка.

Управляющій *Сумцовъ* Сем. Ник., д. с. с., Сумская, зд. Гос. Банка. Директ.: *Бобыревъ* Григ. Ник., с. с., Дмитріевская ул., *Сликовъ* Ил. Григ., н. с., Сумская, 74, *Рогожинъ* Ив. Фед., к. с., Технологическая, 5. Старшій кассиръ *Томилинь* Вас. Ап., к. с., Рыжовская, 14. Кассиры: 1-го разряда *Шастовскій* Мих. Ив., н. ч., Театр. пл., 6, 2 разряда *Робушь* Вал. Ив., н. с., Моичная, 17, *Няньковскій-Войшиловичъ* Вал. И., т. с., Кацарск., 16. Старшій бухг. *Староградскій* Як. Ив., к. с., Украинская, 9. Бухг. 1 разр. *Кривошеевъ* Конст. Ник., к. секр., Скрипицкая, 6. Бухг. 2 разряда: *Воробьевъ* Георг. Лук., н. с., Вознесенская пл., 6, *Гревизирскій* Пав. Плат., н. с., Царицынская, 41, *Рабчевскій* Ив. Пет., г. секр., Кандуновская, 10, *Рогачевскій* Ив. Льв., н. с., Рымарская, 19, *Щегловъ* Влад. Павл., н. с., Москалевская, 42. Старшіе контролеры: *Войцеховскій* Ст. Авг., т. с., Чернышевская, 56, *Линевичъ* Ник. Ильичъ, н. с., Подгорная, 6, *Севастьяновичъ* Мих. Ив., к. а., Сергіевская, 5. Контролеры 1 разряда: *Бобрицкій* Вас. Кон., н. с., Усовская 3, *Савиновъ* Ник. Андр., н. с., Епархіальная, 12. Ст. секр. *Куманинь* Гр. Конст., т. с., Б.-Гончаровская, 24. Секр. 1 разряда *Занцевичъ* Ив. Як., к. секр., Плетневскій пер., 12. Инсп. мелк. кред. *Никольскій* Алекс. Ив., к. а., Дворянская наб., *Смирницкій* Илья Ник., к. секр., Троицкій пер., 7, *Бажуловъ* Фед. Ив., н. ч., Малая Даниловка. Помощники кассира: 1 разряда *Коваленко* Вас. Як., к. р., Молочная, 31, *Сумцовъ* Алекс. Як., н. ч., Молчановскій пер., 9 *Доценко* Дм. Андр., н. ч., Клочковская, 42, 2 разряда *Федоровскій* Сем. Конст., н. ч., Чернышевская, 56, *Ребиновъ* Ал. Петр., к. с., Пушкинская, 5, *Суражевскій* Мих. Зах., г. с., Молчановскій пер., 8, *Столица* Ив. Ник., г. с., Антекарскій пер., 19, 3 разряда *Гвоздевъ* Ал. Ник., н. ч., Грековская, 11, *Веверъ* Петръ Мар., н. ч., Основа Сущинская, *Гириловичъ* Адамъ Ст., н. ч., Основа Сущинская. Помощники бухг.: 1 разряда *Андреевъ* Петръ Ив., к. секр., Б. Панасовская, 88, *Дюмидовъ* Ал. Як., т. с., Почтовый пер., 4, *Анисимовъ* Ал. Павл., г. с., Сумская, 56, 2-го разряда *Билицкій* Петръ Вас., т. с., Конная, 26, *Ивановъ* Ал. Еф., Батуринская, 17, *Токаревъ* Ник. Павл., к. р., Чеботарская, 16, *Маринченко* Як.

Як., н. ч., Конная, 43, *Кривоусковъ* Конст. Ив., к. секр., М. Гончаровка, 27, *Кузнецовъ* Евг. Конст., к. р., Благовѣщенская, 16, *Кравченко* Алекс. Ник., к. р., Пески, Дергач. пер., 4, *Рыжковъ* Петръ Петр., к. р., Основа Балашовская, *Богомолловъ* Андр. Ник., к. р., Грековская, 20, 3 разряда *Бьлогриць-Котляревскій* М. П., к. секр., Екатеринославская, 82, *Лещенко* Мих. Ник., к. р., Куликовская, 35, *Дмитріевъ* Петръ Алекс., к. р., Сумская, 50, *Скоробогатый* Сиг. Игн., н. ч., Сумская, 58, *Андрогельскій* Ал. Фед., к. р., Степная, 16, *Музыкантовъ* Ник. Григ., н. ч., Зміевская, 20, *Жуковъ* Сем. Осип., т. с., Б. Панасовская, 52, *Тарновскій* Мар. Георг., н. ч., Бассейная, 11, *Семодовъ* Ал. Ив., н. ч., Семинарская, 11, *Виноградскій* Леон. Петр., к. р., Основа, Двор. 6, *Гронскій* Ром. Эд., к. р., Основа Сущинская, *Лобадовскій* Ник. Вас., к. секр., Моечная, 20, *Ильяшенко* Вл. Ст., н. ч., Заиковская, 34, *Сидлинъ* Леон. Петр., н. ч., С.-Московская, 48, *Кобановъ* Ник. Ив., н. ч., Ключковская 27. Помощники контр.: 1 разряда *Харчукъ* Гр. Ал., к. а., Примѣровская, 10, *Бсневольскій* Як. Ник., к. а., Кузнечная, 21, *Макутинъ* Влад. Ив., к. секр., М. Гончаровская, 19, 2 разряда *Иноземцевъ* Георг. Ал., т. с., С.-Московская, 82, *Кругевъ* Пав. Ив., н. ч., Нетечинская, 6, *Гусевъ* Вл. Дм., к. р., Дѣвичья, 8, *Павловъ* Вл. Вас., к. р., Вознесенская пл., 12, *Гумбургъ* Леон. Ал., к. р., Ключковская, 54, *Добровольскій* Ал. Ив., н. ч., Сѣриковская, 10, 3 разряда *Вейдемонъ* Викт. Вик., н. ч., Симоновскій пер., 16 Помощники секр.: 1 разряда *Тихоновъ* Вл. Пет., к. р., Вознесенская пл., 10, *Гюльгофъ* Викт. Вас., г. с., Основа, Филипп., 17, 2 разряда *Яншинъ* Леон. Степ., г. с., Усовская, 3, *Гавриловъ* Ник. Еф., н. ч., Петинская, 9, *Варяницинъ* Вл. Мар., т. с., Дворянск. наб., 4, *Авдѣевъ* Игорь Рост., г. с., Мироносицкая, 24, 3 разряда *Школинъ* Лука Вас., н. ч., Кацарская, 29, *Андріевскій* Влад. Мир., н. ч., Кацарская, 18. Юрисконс. *Лазаревъ* Сем. Конст., пр. нов., Ветеринарная, 13, Экзекуторъ *Бьлицкій* Ант. Вас., н. с., Сумская, зданіе Г. Б. Врачъ *Рубинскій* Вас. Алекс., к. с., Сумская, 28. Канц. чиновн. *Батуричевъ* Ник. Вас., г. с., Мѣщанская, 3. Канц. служ.: *Шаталовъ* Ив. Ал., Квиткинская, 3, *Трилевскій* Ал. Вас., Тюремная, 56, *Третьяковъ* Серг. Гавр., Военная, 20, *Стефановскій* Бор. Ив., Журавлевская, 58, *Суринъ* Ив. Ал., Воскресенская, 34, *Патчинскій* Витоль Вл., Б. Панасовская, 52, *Пашиць* Витоль Вал., Скобелевская пл., 32, *Кемарскій* Влад. Вл., Дѣвичья, 12, *Калининъ* Ив. Конст., Екатеринославская, 9, *Мѣсняевъ* Влад. Хр., Вознесенская пл., 18 *Савченко* Андр. Іос., Воскресенская, 34, *Пугинъ* Петръ Фед., С.-Московская, 26, *Лавриновичъ* Мих. Фед., Скринниковскій пер., 28.

### Отдѣленіе Государственнаго Дворянскаго Земельнаго Банка.

Епархіальная, 1.

Управляющій *Шульгинъ* Ал. Мих., ст. сов., Епархіальная, 1. Члены оцѣнщ.: *Поповъ* Ал. Алекс., кол. сов., Кокешкинская, 10, *Дюковъ* Ник. Як., надв. с., Мироносицкая, 70. Дѣлопроизводитель *Ланговой* Ал. Карл., кол. рег., Мироносицкая, 18. Бухгалтеръ *Моспановъ* Ал. Евгр., надв. сов., Театральн. пер., 1. Помощникъ бухг. 1 разряда *Млодзинскій* Евг. Сем., кол. секр., Мало-Гончаровская, 9. Помощн. дѣлопр. 2 разряда *Калацкій*

Коз. Петр., заур. всен. чин., Журавлевская, 87. Помощн. бухг. 2 разряда  
*Базавлукъ* Пв. Иван., кол. рег., Дегтярная, 37.

### Отдѣленіе Крестьянскаго Поземельнаго Банка.

Епархіальная, 1.

Управляющій *Шульгинъ* Ал. Мих., ст. сов., Епархіальная, 1. Непремѣнные члены: *Кибальничъ* Мих. Вас., ст. сов., Чеботарская, 46, *Фонъ-Ашебергъ* Влад. Мих., кол. ас., Мпироносицкая, 70, *Шевцовъ* Юс. Пв., надв. сов., Ключковская, 23, *Марковъ* Евг. Льв., надв. сов., Мпироносицкая, 22, *Поповъ* Ник. Ив., кол. рег., Пушкинская, 25, *Жемеревъ* Зин. Пл., кол. ас., Москалевская, 22, *Дикаревъ* Ал. Ив., н. ч., Петинская, 88, *Остроградскій* Мих. Андр., кол. секр., Епархіальная, 9. Старшій контролеръ *Мясоедъ* Пв. Сем., кол. секр., Сумская, 71. Дѣлопроизводители: *Милорадовичъ* Дмитр. Ил., губ. секр., Чернышевская, 23, *Демчукъ-Демчинскій* Андр. Павл., н. ч., уголь Ярославской и Кацарской 8, *Петруланъ* Стеф. Март., кол. рег., Тарасовскій вѣздъ, 4, *Сьдашевъ* Прок. Макс., кол. рег. Конторская, 76. Помощники дѣлопр. 1 разряда: *Заборскій* Влад. Меч., н. ч., Чернышевская, 23, *Сагатовъ* Мих. Мин., губ. секр., Скобелевская пл., 22, *Божко* Конст. Епиф., н. ч., Журавлевская, 103/105, *Тимоновъ* Вл. Афан., н. ч., Банный пер., 4, *Селезневъ* Ал. Ив., н. ч., Единоувѣрческая, 49, *Ястремскій* Фед. Мих., губ. секр., Гостинная, 8, *Муравьевъ* Як. Ник., кол. рег., Рыбасовскій пер., 7, *Ритеръ* Янъ Генр., н. ч., Конторская, 70, *Мюлендорффъ* Серг. Фед., Полтавская, 25. Помощн.: дѣлопроизвод. 2 разряда *Балаковъ* Георг. Иван., кол. рег., Молочная, 10, *Остроуховъ* Петръ Иван., н. ч., Степная 17. Бухгалтеры: *Фисенко* Мих. Петр., н. ч., Рудаковскій пер., 47, *Дубровинъ* Ал. Фед., н. ч., Маринская, 17, *Барсовъ* Ник. Павл., кол. рег., Воскресенскій пер., 5. Помощники бухгалтера 1 разряда: *Перковъ* Алекс. Фпл., н. ч., Панасовскій вѣздъ, 20, *Мальцевъ* Серг. Аф., н. ч., Песчанская, 10, *Забордаевъ* Ник. Як., н. ч., Кацарская, 14, *Бронинъ* Дм. Вас., н. ч., Голушкинская, 12, *Фоменко* Титъ Евм., н. ч., Монастырская, 6. Помощники бухгалтера 2 разряда: *Герасимовъ* Фед. Гавр., кол. рег., Ключковскій пер., 22, *Кравченко* Вл. Макс., н. ч., Нетечинская, 46, *Уманцевъ* Вл. Пикиф., н. ч., Нетечинская, 11, *Коноваловъ* Леоп. Матв., н. ч., Воскресенскій пер., 5, *Корчагинъ* Вал. Мих., н. ч., Москалевка, Молочная, 7.

## Министерство Торговли и Промышленности.

### Харьковскій Фабричный Округъ.

Епархіальная, 25, телеф. № 1004.

Окружной фабричный инспекторъ *Гиндичъ* Алекс. Григ., дѣйст. ст. сов., инж.-техн., Епархіальная, 25. Дѣлопр. *Рубинскій* Тих. Алекс., Епархіальная, 25.

## Губернское по фабричнымъ и горнозаводскимъ дѣламъ Присутствіе.

Госпитальная, 5.

Предсѣдатель—Губернаторъ. Члены отъ правительства: Вице-Губернаторъ, Прокуроръ окружнаго суда, Начальникъ губерн. жандармскаго управленія, Старшій фабричный инспекторъ, Окружной инженеръ Бахм. горнаго округа *Абраамъ* Конст. Людв., горн.-инж., г. Славянскъ. Члены отъ фабрикантовъ: Директоръ рафин. зав. Харьковск. товарищ. *Мальевъ* Пет. Павл., инж.-техн., на Ивановкѣ, Харьковская у., Владѣлецъ чугуно.-лит. и механ. зав. *Тренке* Пав. Карл., инж.-мех., Черноглазовская, 21, Управляющій фабрикой товарищ. *Ж.-Борманъ Терентьевъ* Вас. Мих., личн. поч. гражд., Кацарская, 26. Членъ отъ горнопр. *Кюотте* Юс. Адольф., горн.-инж. Пушкинская, 57. Дѣлопроизводитель *Рыбчинскій* Григ. Фед., тит. сов., Донецъ-Захаржевская, 8. Старшій фабричн. инспекторъ *Бартеневъ* Ив. Вас., ст. сов., Госпитальная, 5. Фабричные инспектора: 1 уч. *Кошечкинъ* Пав. Андр., инж.-мех., Михайловская, 41, 2 уч. *Языковъ* Ник. Мих., инж.-техн., Сумская, 37, 3 уч. *Вергелесъ* Андр. Март., инж.-техн., г. Сумы, 4 уч. *Никунинъ* Анат. Мих., инж.-техн., Аптекарскій пер., 6, 5 уч. *Балашевъ* Вас. Лук., инж.-техн., Старо-Московская, 27. Дѣлопроизводитель *Рыбчинскій* Григ. Фед., тит. сов., Донецъ-Захаржевская, 8.

## Пробирное Установленіе.

Клочковская, 31.

Харьковскій Губернскій Пробиреръ *Страдомскій* Ник. Ив., надв. сов., Клочковская, 31.

## Повѣрочная Палатка мѣръ и вѣсовъ.

Губернаторская, 16.

Завѣд. *Маштаковъ* Ал. Лаз., оконч. унив., Губернаторская, 16. Старшіе повѣрители: *Власовъ* Ал. Гавр., двор., Михайловскій пер., 13, *Вьялевъ* Леон. Вас., двор., Бѣлгородская, 3. Письмоводитель *Енько* Мар. Плат., дв., Рудаковскій пер., 12—14.

## Коммерческое Училище Императора Александра III.

Пушкинская, 81, телефонъ 275.

Предсѣдатель попеч. совѣта и почетн. поп. *Велитченко* Ив. Кир., ком. сов., Воскресенская пл., 6, Товарищъ его *Рыжовъ* Пав. Павл., пот. поч. гр.,



Пушкинская, 48, Почетн. почетн. и члены совѣта: *Жмудскій* Андр. Як., куп., Пушкинская, 21, *Силинъ* Илья Феод., пот. поч. гражд., уголь Ключковской и Классическаго пер., *Кирстенъ* Карлъ Карл., пот. поч. гражд. Пушкинская, 81, *Соколовъ* Мих. Павл., куп., Благовѣщенская, с. д., *Жевержеевъ* Серг. Ник., пот. поч. гражд., Ключковская, 65, *Толкачевъ* Сем. Як., куп., Пушкинская, с. д., *Галицкій* Ник. Ив., куп., Ярославская, 17, *Боцаровъ* Гр. Вас., куп., Гончаровка, 4, *Игнатищевъ* Ив. Егор., куп., Лопатинскій пер., с. д.

Директоръ *Дубяга* Ник. Мих., д. ст. сов., въ зд. уч. Преподаватели: *Филевскій* Иоаннъ Иоан., священ., въ зд. уч., *Савиновъ* Мих. Петр., ст. сов., Почтовый пер., 8, *Встуховъ* Ал. Вас., ст. сов., Лермонтовская, 18, *Ирмеръ* Герм. Юл., ст. сов., Костюринскій пер., д. Голева, *Елизевъ* Арт. Евг., надв. сов., въ зданіи уч., *Симсонъ* Георг. Ив., н. ч., Жандармская пл., 11, *Фоліо* Левъ Генр., кол. сов., *Петерманъ* Карлъ Вирг., н. ч., оба въ зданіи у., *Запорожець* Ал. Григ., ст. сов., Бассейная, 25, *Запорожець* Леон. Гр., надв. сов., Максимиліановская, 7, *Моценко* Вас. Ник., ст. сов., Вознесенская, 6, *Жебылевъ* Ник. Георг., кол. вс., въ зд. уч., *Поповъ* Илар. Ив., над. сов., Каплуновская, 13, *Геркевичъ* Викт. Евг., н. ч., въ здан. уч., *Пашковъ* Вас. Павл., надв. сов., въ зд. техн. инст., *Великановъ* Вас. Ив., ст. сов., с. Большая-Даниловка, Харьковскаго уѣзда, *Шелякинъ* Андр. Ал., личн. поч. гражд., Святодуховская, 12, *Переверзевъ* Вас. Влад., Максимиліан., д. Межлаука, *Съриковъ* Ал. Ник., личн. поч. гражд., Чеботарская, 6. Врачи: *Петровскій* Дм. Як., двор., Нетечинская наб., 5. Учителя гимнастики: *Феоктистовъ* Ал. Петр., н. ч., Кульбицкій пер., 9, *Пироженко* Алекс. Мак., н. ч., Вознесенская пл., 19. И. об. письмовод. *Маяцкій* Ал. Вас. И. об. смотр. *Никитинъ* Фед. Алекс. н. ч., оба въ зданіи училища. Діаконъ-учит. *Брандовскій* Фед. Алекс., Александро-Невская, 10. Учитель танцевъ *Менабени* Конст. Эм., Рымарская, 7.

### Харьковскій Биржевой Комитетъ.

Уголь Николаевской и Торговой площадей. Телеф. 300

Предсѣдатель *Рыжовъ* Пав. Павл., пот. поч. гр., Пушкинская, 44. Старшины: *Велиценко* Ив. Кир., ком. сов., Воскресенская, с. д., *Силинъ* Пл. Фед., пот. поч. гр., Ключковская, с. д., *Уткинъ* Конст. Петр., пот. поч. гр., Благовѣщенская, с. д., *Хлѣбниковъ* Ал. Ник., куп., Екатеринославск., с. д., *Галицкій* Ник. Ив., личн. поч. гражд., Ярославская, с. д., *Боцаровъ* Григ. Вас., пот. поч. гр., Гончаровская, с. д., *Богадыревъ* Ник. Ст., пот. поч. гр., Почтовый пер., с. д., *Жевержеевъ* Серг. Ник., пот. поч. гражд., Ключковская, с. д., *Игнатищевъ* Ив. Егор., пот. поч. гражд., Лопатинскій пер., 8. Дѣлопроизводитель *Юхиновичъ* Ник. Юсиф., пот. двор., Екатеринославск., с. Маклеры: старшій *Овлякинъ* Левъ Дмитр., куп., Никитинскій, 10. младшій *Финманъ* Алекс. Львов., двор., Усовская, с. д., *Андренко* Вас. Тим., мѣщ., Благовѣщенская, 26.

## Министерство Юстиціи.

### Харьковская Судебная Палата.

Скобелевская площ., зд. Судебныхъ Установленій, телеф. 1342.

Старшій Предсѣдатель Палаты *Лашкаревъ* Петръ Юр., д. с. с., Вознесенская, 6. Первый Уголовн. Департ. Предсѣдатель департ. *Крестьяновъ* Ник. Ник., д. с. с., Малая Гончаровская, 4. Члены палаты: *Рубанъ* Вас. Андр., д. с. с., Дмитриевская, 23, *Юрьевъ* Влад. Григ., д. с. с., Миронюсицкая, 14, *Данилевичъ* Еф. Георг., д. с. с., Ключковская, 28, *Барвинскій* Анан. Григ., д. с. с., Пушкинская, 18, *Федотовъ-Чеховскій* Влад. Алекс., д. с. с., Булгаковскій пер., 2, *Шрамченко* Мих. Плат., д. с. с., Пушкинская, 8. Втор. угол. департ. Предсѣдатель департамента *Короткій* Алек. Ив., ст. сов., Чернышевская, 53, Члены палаты: *Малишевскій* Пав. Пав., д. с. с., Михайловскій пер., 7, *Глушановскій* Тим. Тим., д. с. с., Чернышевская, 63, *Шmidtъ* Фед. Эдуард., ст. сов., уг. Ключковской и Бурсацкаго пер., 7, *Увальнскій* Клав. Алекс., д. с. с., Чернышевская, 61, *Мочульскій* Алекс. Мих., д. с. с., Сорокинскій пер., 4, *Наставинъ* Мих. Мих., Губернаторская, 18. Первый гражд. департ. Предсѣдатель департамента *Илимовъ* Вас. Вас., д. с. с., Епархіальная, 36, Члены палаты: *Филиповъ* Пав. Алек., д. с. с., Чернышевская, 48, *Енишерловъ* Ник. Мих., Губернаторская, 18, *Майборода* Серг. Ник., д. с. с., Сорокинскій пер., 5, *Суриновъ* Степ. Сам., ст. сов., Холодногорскій пер., 8, *Давтяницъ* Григ. Гавр., ст. сов., Сумская, 49. Втор. гражд. департ. Предсѣдатель департамента — Старшій предсѣдатель палаты. Члены палаты: *Фонъ-Метелеркампъ* Вил. Вил., д. с. с., Скобелевская площ., 17, *Смирновъ* Инп. Ник., д. с. с., Гончаровскій бульв., 5, *Плларіоновъ* Ник. Сем., д. с. с., Сумская, 90, *Никольскій* Порф. Сем., ст. сов., Пушкинская, 17, *Воцининъ* Алек. Ив., ст. сов., Троицкій пер., 13. Трет. гражд. департ. Предсѣдатель департамента *Федоровскій* Ник. Мих., д. с. с. Сумская, 51, Члены палаты: *Штакеншнейдеръ* Адр. Андр., д. с. с., Романовскій пер., 12, *Левенстимъ* Авг. Адол., д. с. с., Сумская, 54, *Тоболькевичъ* Ив. Франц., д. с. с., Юрьевская, 9, *Котляревскій* Степ. Митр., д. с. с., Сумская, 112. Четвертый гражд. департ. Предсѣдатель департамента *Кулжинскій* Пант. Ив., Царицннская, 37, Члены палаты: *Рыковскій* Вяч. Юс., д. с. с., Епархіальная, 18, *Андріевскій* Феод. Ив., д. с. с., Епархіальная, 18, *Гординскій* Леоп. Осип., д. с. с., Чернышевская, 63, *Скитскій* Ив. Ив., д. с. с., Михайловская, 50. Секретари палаты: По 1-му уголовн. департ. *Черновъ* Дм. Пл., кол. асс., Петеченская, 61, по 2-му уголовн. департ. *Рудинскій* Алекс. Анд., кол. сов., Дворянская, 10, по 1-му гражд. департ. *Болтинъ* Апол. Вас., кол. асс., Большая-Москалевская, 24, по 2-му гражданск. департ. *Столбцовъ* Алеск. Андр., кол. асс., Университетская, 10. (Пассажъ), по 3-му гражд. департ. *Ковалевскій* Серг. Плат., тит. сов., Михайловская, 14, по 4-му гражданск. департ. *Германъ* Леон. Алекс., надв. сов., Заиковская, 88. Помощники секретарей палаты: *Чавчианидзе* Серг. Матв., кол. асс., Никитинскій пер., 24, *Федоровъ* Алекс. Степ., тит. сов., Большая Москалевская, 33, *Толчановъ* Ник. Алекс., кол. секр., Пушкинская, 59, *Ушаковъ* Алекс. Дорим.,

тит. сов., Ивановская, 4, *Бекманъ* Ив. Юльев., кол. секр., Екатеринославская, 13, *Хижняковъ* Пв. Георг., тит. сов., Конторская, 33, *Чепьга* Пв. Пв., кол. секр., Воскресенская, площ., 11, *Мандрыкинъ* Серг. Петр., кол. секр., Тургеневская, 9, *Круглевскій* Петръ Влад., губ. секр., Конная, 43, *Вертеловскій* Ник. Алекс., кол. асс., Семинарская, здан. Духовн. Сем., *Карбановъ* Ник. Григ., тит. сов., Царицынская, 26, *Бьлой* Ник. Серг., кол. секр., Холодная гора, Кладбищенская, д. Бузника, *Матюнинъ* Гавр. Павл., тит. сов., Бурсацкій пер., 6, *Бріо* Леон. Алекс., тит. сов., Всесвятская, 8, *Бьликовъ* Ник. Макс., тит. сов., Примѣровская, 23 *Мальцевъ* Тих. Плат., кол. секр., Бассейная, 24, *Долинскій* Влад. Митр., кол. секр., Святодуховская, 12, *Петровскій* Влад. Степ., тит. сов., Сумская, 25, *Лицынъ* Влад. Павл., тит. сов., Екатеринославская, 37. Судебные пристава при судебной палатѣ: *Марковскій* Алек. Алекс., н. ч., Малая Панасовская, 25, *Забьгаевъ* Ив. Ег., кол. секр., Богдановскій пер., 11, *Левитскій* Пав. Фил., тит. сов., Занковская, 21, *Обуховъ* Як. Дмитр., н. ч., Батурицкая, 28, *Васильковскій* Петръ Феокт., тит. сов., Сирохинская, 11. Прокурорскій надзоръ палаты: Прокуроръ *Утинъ* Серг. Як., д. с. с., Каплуновскій пер., 2, Товарищи прокурора: *Чигринцевъ* Алекс. Алекс., д. с. с., Нетеченская, 37, *Сокальскій* Влад. Ив., д. с. с., Черноглазовская, 13, *Муженко* Ник. Григ., ст. сов., Мирносноцкая, 65, *Гейденрейхъ* Алекс. Ник., кол. сов., Каплуновская, 17, *Войтенковъ* Влад. Ник., ст. сов., Аптекарска пер., 37, *Фаасъ* Як. Вал., ст. сов., Дмитріевская, 29, Секретарь при прокурорѣ палаты *Небыковъ* Алекс. Вас., кол. секр., Булгаковскій пер., 1, Помощн. секрет. при прокурорѣ палаты *Гесслеръ* Вил. Петр., тит. сов., Тарасовская, 4.

### Окружный Судъ.

(Зданіе судебныхъ-установленій. Телефонъ 1342).

Предсѣдатель суда *Дейша* Алекс. Алекс., д. с. с., Епархіальная, 45, Товарищи предсѣдателя: *Власовскій* Фед. Мих., д. с. с., Вознесенскій п., 1, *Тихоновичъ* Мих. Полк., ст. сов., Пушкинская, 35, *Питюхъ* Тим. Матв., с. с., Каплуновскій пер., 17, Члены суда: *Мърный* Дмитр. Иван., с. с., Петинская, 20, *Раздольскій* Серг. Влад., надв. сов., Гончаровская, с. д., *Плетневъ* Влад. Ник., д. с. с., Конторская, 24, *Сънинъ* Алекс. Антон., кол. сов., Б. Москалевская, 67, *Ризниковъ* Серг. Артем., надв. сов., Пушкинская, 71, *Писаревскій* Ник. Григ., д. с. с., Пушкинская, 23, *Бырднъ* Мих. Ил., д. с. с., Дворянская, 5, *Раюнецъ* Фр. Бониф., с. с., Екатеринославская, гост. «Монне», *Степановъ* Серг. Ник., с. с., Нетеченская, 19, *Здравомысловъ* Пв. Як., ст. сов., Петинская, 12, *Соць* Пв. Пв., д. с. с., Пушкинская, 51, *Красовскій* Форт. Антон., Ярославская, 30, *Эссенъ* Сергій Алекс., *Мизайловъ* Ник. Фед., ст. сов., Михайловскій пер., с. д., *Меньшиковъ* Ник. Павл., ст. сов., Б.-Панасовская, 21, *Проскуриновъ* Конст. Вас., кол. сов., Епархіальная, с. д., *Ковалевъ* Алекс. Ив., надв. сов., Костомаровская, ул., *Лаймигъ* Ив.

Мих., кол. сов., Сумская, с. д. Уѣздные члены: по Изюмскому уѣзду *Башинскій* Алекс. Вит., с. с., г. Изюмъ, по Харьковскому уѣзду *Абрамовъ* Георг. Ник., с. с., Харьковъ, по Зміевскому уѣзду *Жизневскій* Серг. Петр., надв. сов., г. Зміевъ, по Старобѣльскому уѣзду *Богдановичъ* Ром. Вал., г. Старобѣльскъ, по Богодуховскому уѣзду *Ершовъ* Ив. Алекс., ст. сов., г. Богодуховъ, по Купянскому уѣзду *Ракшевскій* Конст. Шл., с. сов., г. Купянскъ, по Валковскому уѣзду *Косинскій* Каз. Франц., кол. сов., г. Валки, по Волчанскому уѣзду *Платоновъ* Гавр. Иван., ст. сов., г. Волчанскъ. Городскіе судьи: г. Чугуева *Чеботаревъ* Влад. Георг., г. Чугуевъ, г. Славянскъ *Браиловскій* Андр. Алекс., надв. сов., г. Валки, *Весели* Юс. Юс. гор. Валки, г. Богодухова *Сюдзинскій* Станисл. Матв., ст. сов., г. Богодуховъ, г. Изюма *Климовъ* Георг. Алекс., кол. асс., г. Купянскъ *Тороновъ* Мих. Ал. кол. сов., гор. Купянскъ, г. Старобѣльскъ *Головинскій* Евг. Воин., ст. сов., г. Старобѣльскъ. Суд. слѣд.: по особо важнымъ дѣламъ *Линицкій* Ив. Алекс., ст. сов., Сумская, 92, по важнѣйшимъ дѣламъ *Хлоповъ* Григ. Ил., Чернышевская, 46, г. Харькова 1-го участка *Ревскій* Ник. Ник., кол. асс., Царицынская, 9, 2-го уч. *Захаровъ* Ив. Ив., надв. сов., Царицынская, 19, 3-го уч. *Басовъ* Вас. Вас., кол. сов., Примѣровская, 18, 4-го уч. *Патокъ* Вал. Вал., кол. сов., Царицынская, 11, 5-го уч. *Хмѣлевскій* Ром. Алекс., кол. асс., Гимназическая, 13, 6 уч. *Краль* Ив. Ададьб., кол. асс., Подольскій пер., 9, 7-го уч. *Чоглоковъ* Викт. Петр., Маринская, 16, 8-го уч. *Терасвичъ* Ник. Фелиц., кол. асс., Чернышевская, 24, 1-го уч. Харьковского уѣзда: *Бобковъ-Басовъ* Каз. Ив., тит. сов., Ключковская, 24, 2-го уч. *Сутуловъ* Мих. Мих., Аптекарскій пер., 22, 3-го уч. *Гостковскій* Влад. Степ., кл. асс., Вознесенская, 7, уѣздовъ: 1 уч. Волчанскаго *Селенъ* Алекс. Вл., ст. сов., г. Волчанскъ, 2 уч. *Платоновъ* Ив. Вас., тит. сов., г. Волчанскъ, 1 уч. Старобѣльскаго уѣзда *Каменскій* Вас. Вас., кол. секр., г. Старобѣльскъ, 2 уч. *Кайзлеръ* Дмитр. Матеуш., надв. сов., г. Старобѣльскъ, 2 уч. Купянскаго уѣзда *Сиренко* Пав. Тим., тит. сов. г. Купянскъ, *Жуколевскій-Плачковскій* Ив. Вас., Сватова-Лучка, 1 уч. *Клесь* Георгій-Витольд-Герардъ-Максим., г. Купянскъ, 1 уч. Валковскаго *Эристовъ* Сергій Михайл., 2 уч. *Мацкевичъ* Ал. Фед., н. с., с. *Любогинъ*, Зміевск. у. 1 уч. *Мержинскій* Тим. Конст., губ. секр., г. Зміевъ, 2 уч. *Лазаревъ* Всев. Алекс., кол. асс., г. Чугуевъ, 1 уч. Изюмскаго *Примакъ* Григ. Аврам., г. Изюмъ, 2-го уч. *Радлинскій* Анат. Влад., тит. сов., г. Славянскъ 1 уч. Богодуховскаго *Поповъ* Конст. Фед., тит. сов., г. Богодуховъ, 2 уч. *Феневъ* Вас. Степ., г. Богодуховъ. Судебные пристава г. Харькова: *Самойловъ* Андр. Коз., Екатерина. 77, *Авсеевъ* Ник. Ант., надв. сов., Романовскій пер., 16, *Вериго* Влад. Конст., Петинская 45, *Песоцкій* Серг. Вас., надв. сов., Мордвиновскій пер. 17, *Кисличенковъ* Алекс. Тим., Михайловская 31. 2 уч. Изюмскаго *Павленко* Григ. Як., кол. асс., г. Славянскъ, 1 уч. Изюмскаго *Варяницынъ* Дмитр. Фед., надв. сов., г. Изюмъ, Валковскаго *Жидковъ* Алекс. Павл., г. Валки, Богодуховскаго *Быстрицкій* Африк. Ив., кол. секр., г. Богодуховъ, Купянскаго *Борисовичъ* Ник. Алекс., тит. сов., г. Купянскъ, Зміевскаго *Рудковскій* Дав. Герман., г. Чугуевъ, Старобѣльскаго *Поповъ* Петр. Ник., кол. асс., г. Старобѣльскъ, Волчанскаго *Морозовъ* Алекс. Вас., надв. сов., г. Волчанскъ, Архивариусъ суда *Федостевъ* Пав. Ив., надв. сов., Конторская, 7.

Старшій нотаріусъ *Федоренко* Андр. Прин., надв. сов., Усовская, 15, Помощн. ст. нот. *Гудима* Дм. Коз., Романовск. 12, Секретари: *Максимовъ* Ив. Ник., *Линицкій* Анат. Мих., Ветеринарная у., *Шведовъ* Дм. Ив., *Ильшовъ* Бор. Аполѳн., Помощн. секретаря: *Яковлевъ* Ник. Ник., Павловскій пер., 15, *Карбановъ* Ник. Григ., Вознесенская, 5, *Цвиллинскій* Ал. Евстаф., Пушкинская, 18, *Лицынъ* Вл. Павл., Сумская, 10, *Толчановъ* Ник. Алекс., Епархіальная, 18, *Кондратенко* Андр. Леонт., Лопанскій пер., 11, *Капелевъ* Ник. Мих., М.-Гончаровскій пер., 15, *Кривоушковъ* Вл. Иван., *Жидковъ* Ал. Павл., Украинская, 3, *Хижняковъ* Вл. Андр., Конторская, 33, *Афонинъ* Ник. Мих., *Переверзевъ* Алекс. Алекс., Мошная, 5, Завѣдыв. канцел. предс. и дѣл. общ. собр. отд. Харьк. окр. суда *Самойловъ* Андр. Коз., Екатерининская, 77, Прокурорскій надзоръ: Прокуроръ *Пилкинъ* А. П., Товарищи прокур.: *Гирчичъ* Г. П., *Оссовскій* Ф. М., *Плетневъ* Е. Д., *Музель* А. И., *Супруненко* В. И., *Михаловскій* П. Э., *Хосцкій* А. П., *Назаровъ* И. В., *Гончаровъ* А. В., *Громовъ* А. А., *Бобровъ* В. Н., *Протченко* В. Н.

### Съѣздъ Мировыхъ Судей.

Скобелевская площ., зд. Судебныхъ Установленій.

Предсѣдатель Съѣзда *Бичъ-Лубенскій* Ив. Мих. Надв. сов., Михайловская, с. д., Непрем. чл. съѣзда *Зимовскій* Ѳед. Ѳед., ст. сов., Чернышевская, 19, Секр. съѣз. гражд. отдѣл. *Перекрестовъ* Евг. Алекс., надв. сов., Каплуновская, 10, Секр. съѣз. уголов. отдѣл. *Пуковскій* Алекс. Як., кол. асс., Нетеченская, 45, Помощн. секр. съѣзда *Яровскій* Ал. Ил., п. ч., Ивановская, 10. Участковые Мировые Судьи: 1 уч. *Мельниковъ* Юс. Плат., кол. асс., Царшынская, 7, 2 уч. *Зимовскій* Ѳед. Ѳед., ст. сов., Чернышевская, 19, 3 уч. *Бичъ-Лубенскій* Ив. Мих., надв. сов., Михайловская, с. д., 4 уч. *Григоросуло* Анат. Ив., ст. сов., Мордвиновскій пер., 17, 5 уч. *Кривоушковъ* Григор. Петр., над. сов., Мало-Гончаровская, 19, 6 уч. *Фонъ-дериъ-Лауницъ* Ѳед. Ѳед., кол. сов., Конторская, 16. Добав. миров. судья *Пивоваровъ* Гавр. Ѳед. ст. сов., Старо-Московская, 33. Почетные мировые судьи: *Голицынъ* Алекс. Дм., князь, кол. сов., Петербургъ, *Голицынъ* Серг. Дм., князь, Сумская, 54, *Гришенко* Петръ Ив., г. Бѣлополье, *Демьяненко* Петръ Алек., В.-Москалевка, с. д., *Добротельскій* Петръ Петр., Губ. Земская, Управа, *Заятинъ* Ник. Ник., Екатеринославская, с. д., *Зимовновъ* Ник. Ив., ст. с., Подольскій переулочъ, с. д., *Илларионовъ* Ник. Сем., ст. сов., Сумская, с. д., *Илларионовъ* Сергѣй Алекс., Рождественская, собственный домъ, *Карзинъ* Бор. Ив., кол. секр., Губ. Земск. Управа, *Ковалевскій* Ив. Гр., Рымарская, с. д., *Корецкій* Ив. Вас., Аптекарска пер., 25, *Литаревъ* Серг. Ник., Чеботарская, 45, *Ревскій* Ник. Ник., кол. ас. Примѣровская, 18, *Рейнике* Арс. Арс., тит. сов., с. Малая Даниловка, Харьковскаго уѣзда, *Темницкій* Ал. Ив., Садовая, с. д., *Файстъ* Эд. Франц., ст. с., с. Малая Даниловка, *Чернай* Ник. Ал., ст. сов., Екатеринославская, с. д. Состоящіе при съѣздѣ судебные пристава: *Кохановскій* Дм. Дм., т. с., Дѣвичья, 4, *Торанскій* Ник. Петр., надв. сов., Конторская, 45, *Чернышевъ* Ив. Ник., кол. секр., Скобелевская пл., 8. Частные повѣр. состоящіе при съѣздѣ: *Бойковъ* Георг.

Конст., мѣщ., Губернаторская, 24, *Гебда* Стан. Степ., Конторская, 12, *Гутовскій* Флор. Клем., двор., Куликовская, 35, *Двигубскій* Мак. Андр., гор. Харьковъ, *Дудниковъ* Арс. Павл., мѣщ., предм. г. Харькова, д. Павловка, *Жуковъ* Евг. Ник., г. Харьковъ, *Журавлевъ* Григ. Григ., Театральная пл., 6, *Зальцбергъ* Ник. Герм., мѣщ., Петровскій пер., 10, *Калышкинъ* Ал. Вас., г. Харьковъ, *Любченко* Пав. Ант., кр., Жандармская пл., с. д., *Минье* Ив. Марк., г. Харьковъ, *Плетановъ* Мих. Петр., двор., Благовѣщенская, 17, *Пушечниковъ* Фед. Ал., Ващенко-Васильевскій пер., 13, *Сахнинъ* Абр. Дав., канд. правъ, Садовая, 6, *Сокальскій* Влад. Сильв., г. Екатеринославъ, *Стрый* Як. Вас., личн. поч. гражд., Семшарская, 39, *Ходасевичъ* Бол. Ант., дв., Петровскій пер., 19, *Яковъ* Ив. Фил.

### Совѣтъ Присяжныхъ Повѣренныхъ.

Скобелевская площ., зд. Судебныхъ Установленій.

Предсѣдатель совѣта *Козловъ* Серг. Ал., Сумская, с. д. Товарищъ его *Познанскій* Ник. Ник., Подгорная, 2. Члены совѣта: *Александровъ* Ал. Мих., г. Екатеринославъ, *Булгаковъ* Ив. Ем., Мало-Гончаровская, 9, *Каринскій* Ник. Серг., Донецъ-Захаржевская, 2, *Лашкевичъ* Вал. Вас., Чеботарская, 23, *Падеревскій* Рич. Ив., Рымарская, 17, *Переверзевъ* Леоп. Ник., Подольскій пер., 7, *Бар-Розенъ* Вас. Ал., г. Курскъ, *Спаскинъ* Фед. Вас., Зміевская, 4, *Сіяльскій* Евг. Ив., г. Полтава, *Станиславскій* Як. Степ., Пушкинская, 31. Секретарь совѣта *Вегнеръ* Ал. Юл., Каразинск., 2.

### Присяжные Повѣренные.

*Амчиславскій* Як. Льв., Чернышевская, с. д., *Баженовъ* Мих. Кап., Скобелевская пл., д. Дудукалова, *Баженовъ* Парф. Кап., Кузнечная, с. д., *Безчинскій* Як. Моис., Рымарская, 20, *Борманъ* Эм. Юл., Сумская, 112, *Боровской* Вацл. Степ., Гут. зав. Харьк. губ., *Балинъ* Мих. Георг., Скрипицкая, 8, *Булгаковъ* Ив. Ем., Мало-Гончаровская, 9, *Бѣлый* Ал. Мих., Ярославск., 25, *Вальцъ* Бор. Як., Клочковская, 43, *Варшавскій* Сем. Влад., Конторская, 9, *Василенко-Иваницкій* Ник. Як., Конторская 13, *Волковинскій* Кондр. Кондр., Михайловскій пер., 14, *Воронинъ* Ник. Плат., Скрипицкая, 10, *Гинзбургъ* Бор. Влад., Михайловскій пер., 14, *Гинзбургъ* Ал. Бор., Подольскій пер., 7, *Глуценко* Вл. Коз., Екатеринославскій пер., 13, *Головинъ* Ст. Гавр., *Головинскій* Андр. Ив., *Горбуниковъ* Вас. Петр., Скрипицкая, 1, *Гуровъ* Вас. Вас., Кокошкинская, с. д., *Демковъ* Ал. Тит., Чернышевская, 77, *Денисовъ* Ал. Ал., Кузнечная, 21, *Дженъевъ* Серг. Ал., Михайловскій пер., 7, *Долженковъ* Ник. Ал., Москал., 45, *Домрачевъ* Петръ Фед., Юрьевская, 9, *Забугскій* Ник. Ал., Старо-Московская, 3, *Зайцевъ* Мих. Фед., Кузнечная, 14, *Заламатьевъ* Влад. Вас., Михайловская, 15, *Зеленскій* Конст. Мих., Рыбная, 36, *Ивановъ* Мих. Панкр., Ст.-Мясницкая, с. д., *Ивановъ* Ник. Панкр., Пушкинская, 25, *Иваницкій* Вад. Плат., Мироносицкая, 43,

*Иваньшинъ* Петръ Павл., Мирносошцкая, 43, *Ильинъ* Серг. Дм., Куликовская, 16, *Казминъ* Петръ Пв., Рымарская, 17, *Карасикъ* Григ. Петр., Николаевская, 4, *Каринскій* Ник. Серг., Донецъ-Захаржевская, 2, *Квятковскій* Ал. Ал., Гончар., с. д., *Квятковскій* Вл. Ал., Гончар., д. Квятковского, *Козловъ* Серг. Ал., Сумская, с. д. *Котляровъ* Конст. Фил., Ключковская, 62, *Кисличенковъ* Ник. Зах., Примѣровская, с. д., *Криворучко* Пв. Павл., Нечинская 20, *Круссеръ* Вл. Ал., Вознесенская пл., 6, *Кудрявцевъ* Мих. Бор., Нечинская, 43, *Клоповъ* Мих. Пв., *Кулжинскій* Петръ Пант., Скобелевская, пл., 29, *Куликовъ* Бор. Пав., Донецъ-Захаржевская, 7, *Куркчи-Кушнаревъ* Кир. Сав., Сумская, 2, *Лазаревъ* Сем. Конст., Ветеринарная, 13, *Лашкевичъ* Вал. Вал., Чеботарская, 23, *Левинсонъ* Ос. Сам., Рымарск., 7, *Лившицъ* Левъ Сем., *Любицкій* Вал. Фед., Скобелевская, пл., 22, *Мангуби* Авр. Вен., Конторская, 16, *Масловскій* Конст. Конст., Подгорная, 10, *Марковъ* Ник. Павл., Николаевская пл., 25, *Месняевъ* Христ. Христ., Ветеринарная, 10, *Месняевъ* Ник. Христ., Михайловская, д. Бураса, *Мейлаховскій* Мих. Влад., Старо-Московская, 15, *Миклашевскій* Ник. Ник., Пушкинская, 49, *Михновскій* Ник. Пв., Михайловская, д. Савицкаго, *Моллеръ* Ал. Пв., Вознесенская, 10, *Моллеръ* Викт. Пв., *Моревъ* Ник. Пв., Конторская, 17, *Московъ* Евг. Ал., Пушкинская, 4, *Мочульскій* Вл. Цир., Чернышевская, 23, *Немеровскій* Ал. Як., Донецъ-Захаржевская, 2, *Орловъ* Алекс. Ник., Костюринскій пер., 5, *Оршанскій* Моис. Григ., Рымарск., 25, *Павловъ* Ал. Конст., Усовская, 3, *Падеревскій* Рич. Пв., Рымарская, 17, *Пащенко* Вяч. Ник., Мѣщанская, 7, *Перешивайловъ* Конст. Ал., Скобелевская пл., 23, *Пенскій* Пв. Ал., Максимилиановская, с. д., *Переверзевъ* Леон. Пик., Подольскій пер., 7, *Подобьдовъ* Ал. Андр., Чернышевская, 10, *Познаскій* Ник. Ник., Подгорная, 2, *Пушкаревъ* Бор. Герм., Московская, 17, *Поповъ* Григ. Фил., М.-Гончаровская, 19, *Поповъ* Митр. Степ., Конторская, 34, *Приходьковъ* Конст. Павл., Мирносошцкій пер., 8, *Проскуриниковъ* Николай Вас., Епархіальная, 7, *Пушковъ* Пав. Григ., Чернышевская, с. д., *Расторгуевъ* Влад. Андр., Дѣвичья, 3, *Раппъ* Евг. Пв., *Робертъ* Генр. Альф., *Рубинштейнъ* Левъ Як., Театральная пл., с. д. *Скилюги* Ант. Юс., Сумская, д. Лихонна, *Соколовъ* Леон. Андр., *Спасскій* Фед. Вас., Зміевская, 4, *Станиславскій* Як. Ст., Пушкинская, 31, *Станиславскій* Петръ Як., Ключковская, 47, *Станковъ* Пв. Ник., Рымарская, 32, *Тауберъ* Леон. Як., Классич. пер., 4, *Тауберъ* Як. Сам., Екатеринославская, 40, *Тихоцкій* Ник. Ник., Епархіальная, с. д., *Тринклеръ* Бруно Петр., Горяиновскій пер., 13, *Троицкій* Бор. Викт., *Фингергутъ* Конст. Герм., *Фурсенко* Вл. Вас., Бассейная, 17, *Цыгановскій* Мих. Мих., *Чайковскій* Илья Исид., Дмитриевская, 22, *Чеплыгинъ* Ал. Тим., Воскресенская пл., 8, *Черняевъ* Ник. Пв., Искринская, д. Рашке, *Чикинъ* Влад. Петр., Сумская, 50, *Шведовъ* Ник. Мих., Кузнецкая, д. Сотникова, *Шевандинъ* Пв. Ник., Скобелевская пл., 11, *Шидловскій* Ал. Дм., Садово-Куликовская, с. д., *Шидловскій* Петръ Дм., Зміевская, 4, *Шредеръ* Конст. Вал., Единовѣрческая, 13/14.

## Государственный Контроль.

### Контрольная Палата.

Ветеринарная, 4.

Управляющій палатою *Михайловъ* Ал. Дм., д. с. с., Костомаровская, 4. Старшіе ревизоры: *Горянскій* Вл. Ив., ст. сов., Каразинская, 7, *Краснопольцевъ* Вл. Евг., ст. сов., Батурина, 6, *Корженевскій* Юс. Ксав., ст. сов., уголъ Каразинской и Мироносицкой 4/57. Младшіе ревизоры: *Федоровскій* Ник. Дм., кол. сов., Песчанская, 24, *Моцакъ* Петръ Ал., надв. сов., Больш.-Москалевская, 30, *Афанасьевъ* Пав. Ил., кол. ас., Ветеринарная, 33, *Земанъ* Фр. Ив., кол. ас., Рогатинскій пер., 4, *Конаковъ* Вас. Вас., тит. сов., Запковская, 105. Секретарь *Войновичъ* Ал. Ник., кол. ас., Рогатинскій п., 17. Помощники ревизора: *Рокитянскій* Левъ Андр., надв. сов., Б.-Панасовка, 12, *Лертцеръ* Ник. Фед., кол. ас., Дѣвичья, 4, *Овчинниковъ* Серг. Ил., кол. ас., Москалевская, 58, *Стадниукій* Фед. Григ., тит. сов., Мошная, 27, *Буханцевъ* Серг. Гавр., кол. секр., Бассейная, 11, *Кондратовичъ* Серг. Вас., надв. сов., Журавлевская, 77, *Мечниковъ* Ил. Ил., кол. ас., Молочный въездъ, 5, *Зальскій* Конст. Як., кол. ас., Тургеневская, 7, *Полонскій* Мих. Андр., тит. сов., Квиткинская, 3, *Спановскій* Бор. Павл., кол. секр., Б.-Панасовская, 14, *Красковскій* Ал. Карл., кол. секр., Песчанская, 24. Счетные чиновники: *Барскій* Ив. Андр., н. ч., Садовая, 13, *Рышковъ* Леонт. Ал., к. ас., Епархіальная, с. д., *Фижанъ* Вл. Ив., тит. сов., Б.-Панасовская, 15, *Полливановъ* Петръ Вас., тит. сов., Слесарный пер., 4, *Носковъ* Мих. Ал., кол. секр., Конная, 43, *Діаконенко* Вл. Дм., губ. секр., Рымарская, 9, *Кибальничъ* Конст. Ал., губ. секр., Квиткинская, 3, *Будько* Ив. Сем., кол. рег., Ключковская, 40, *Новиковъ* Евф. Бор., кол. рег., Конторская, 12, *Болховитиновъ* Ив. Юс., губ. секр., Карповская, 3, *Лободовскій* Ал. Фед., губ. секр., Столярный пер., 19, *Вышемірскій* Ник. Пав., кол. рег., Миргородская, 5, *Бѣлокрестскій* Паул. Ал., кол. рег., Набережный пер., 12. Журналистъ и архивариусъ *Слисенко* Викт. Павл., н. ч., Конная, 18.

### Контроль Южныхъ желѣзныхъ дорогъ.

Екатеринославская, 1.

Главный контролеръ *Чехлатовъ* Вас. Онис., д. с. с., Подгорная, 11. Помощники его: *Базилевскій* Фед. Вас., инж.-техн., ст. сов., Тургеневская, 6, *Трофимовъ* Конст. Тим., горн. инж., ст. сов., Конторская, 56. Старшіе контролеры: *Мадатовъ* Ник. Петр., ст. сов., уголъ Благовѣщенской и Ярославской, 14, *Ставропольскій* Ал. Павл., ст. сов., Примѣровская, 18, *Вонлярлярскій* Ал. Петр., ст. сов., Малая-Панасовская, 35, *Кунделековъ* Тим. Петр., кол. сов., при ст. Покатиловка, д. Щербинина, *Рексъ* Ник. Карл., кол. сов., Запковская, 96, *Сѣдлецкій* Ал. Юс., инж.-техн., кол. сов., Батурина, 27, *Васильевъ* Ал. Вас., кол. ас., Благовѣщенская, 26. Контрол:



*Наставинъ* Плат. Плат., кол. сов., Гимназическая наб., 6, *Шимановскій* Конст. Степ., кол. сов., Карповскій пер., 6, *Писаревскій* Серг. Дан., кол. с., Зміевская 25, *Ромась* Адр. Пв., кол. сов., уголь Семнарскій и Холодногорскаго пер., 27, *Фершко* Ал. Як., кол. сов., Гончаровскій бул., 5, *Александровъ* Ник. Ник., кол. сов., Мал.-Гончаровская, 28, *Кологривовъ* Ник. Ник., кол. сов., при ст. Александровскъ, *Максимовичъ* Фед. Плат., надв. сов., Скобелевская пл., 15, *Проскуряковъ* Всев. Пв., надв. сов., Гордѣенковская, 8, *Соколовъ* Вас. Пв., надв. сов., при ст. Кременчугъ, *Павловскій* Сев. Андр., надв. сов., Благовѣщенская, 26, *Ивановъ* Ник. Ал., надв. сов., при ст. Бѣлгородъ, Южн. ж. д., *Шульце* Пав. Вильг.-Герм., Густ. Карл., при ст. Славянскъ, *Прокофьевъ* Леон. Мих., надв. сов., Карповская, 9, *Делли-Восъ* Ал. Людв., надв. сов., Чеботарская, 59, *Капуцинскій* Конст. Як., к. ас., Ярославская, 24, *Вестфаленъ* Вас. Пв., инж.-техн., кол. ас., Гончаровскій бул., 5, *Окуличъ* Пв. Ив., тит. сов., Лермонтовская, 14. Помощники контролера: *Лобода* Тим. Мих., надв. с., Москалевская, 77, *Скобневъ* Георг. Фед., надв. сов., Царицынская, 25, *Несковъ* Лук. Ник., надв. сов., Лермонтовская, 1/8, *Бьялевскій* Влад. Андр., надв. сов., Конторская, 59, *Котельниковъ* Бор. Андр., надв. сов., Петинская, 21, *Каплуновскій* Георг. Вас., надв. сов., при ст. Рыжовъ, *Булдовскій* Вит. Андр., надв. сов., при ст. Боромля, *Куколь-Яснопольскій* Серг. Конст. надв. сов., при ст. Александровскъ, Ю. ж. д., *Михайловъ* Вас. Пв., надв. сов., Сирохинская, 8, *Степура-Сердюковъ* Григ. Ал., надв. сов., Грековская, 31, *Эссенгаузенъ* Пв. Ал., надв. сов., Основа, Жутовская, д. Климова, *Нагородскій* Гавр. Иги., надв. сов., село Артемовка, при платформѣ «Комаровка», д. Мирошникъ, *Навродскій* Вас. Петр., кол. ас., при ст. Бѣлгородъ, *Аксеновъ* Конст. Льв., кол. ас., Большая Панаховская, 100, *Феттеръ* Вл. Вик., кол. ас., Москалевка, Колодезный п., 12, *Соколовскій* Вл. Ник., кол. ас., Полтавскій въѣздъ, д. Соколовской, *Гамперъ* Дм. Вил., кол. ас., Искринскій въѣздъ, 6, *Подолякинъ* Мак. Мих., кол. ас., Рыжовская, 3, *Григоровичъ* Вл. Павл., кол. ас., при ст. Кременчугъ, *Михайловъ* Пв. Конст., кол. ас., Мѣщанская, 3, *Фостъ-Лозиченко* Викт. Ст., кол. ас., Москалевка, Екатерининская, 65, *Рубенко* Серг. Петр., кол. ас., Зміевская, 18, *Гришневъ* Ал. Ник., кол. ас., при ст. Александр., Южн. ж. д., *Томаровичъ* Леон. Ант., тит. сов., Черноглазовская, 11, *Рьдинъ* Мих. Ал., тит. сов., Театральная, 10, *Осиновъ* Як. Конст., тит. сов., Чернышевская, 55, *Гербьевъ* Влад. Ефр., тит. сов., при ст. Покатиловка, *Булатовъ* Петръ Эп., тит. сов., при ст. Покатиловка, *Федоровъ* Ив. Як., тит. с., Мало-Гончаровская, 34, *Юнкинъ* Мих. Павл., тит. сов., при ст. Славянскъ, *Шидокирскій* Пав. Авкс., тит. сов., при ст. Славянскъ, *Коваленко* Влад. Ант., тит. сов., при ст. Николаевъ, *Двукраевъ* Ал. Арс., тит. сов., Царицынская, 40, *Шкляревскій* Тих. Дм., тит. сов., при ст. Александровскъ, *Коньковъ* Петръ Тим., тит. сов., Основа, Балашевская, 26, *Жишкинъ* Георг. Сем., тит. сов., въ концѣ Искринской, 6, *Михайловскій* Георг. Павл., тит. сов., при ст. Славянскъ, *Лысенко* Ал. Ник., кол. секр., Скрипническая, 13, *Издебскій* Мар. Сев., кол. секр., Единовѣрческая, 9, *Виноградовъ* Фед. Ал., кол. секр., Харинскій пер., д. Спелъшикова, *Волошиновъ* Андр. Евд., к. секр., при ст. Кременчугъ, *Шипиловъ* Ив. Исид., кол. секр., Большая Гончаровская, 16, *Булгаковъ* Дм. Митр., кол. секр., при ст. Севастополь, *Габичскій* Григор. Вас., кол. секретарь, при ст. Кременчугъ, *Дробязко* Леон. Павл., губ. секр., Куликовская, 2, *Жирьевъ* Ал. Ал., губ. секр., при ст. Θεодосія, *Поляковъ* Петръ Кал., губ. секр., Конторская, 11, *Круше-*

дольскій Вас. Ив., инж.-техн., губ. секр., Мироносицкая, 39, *Страховъ* Вас. Ал., губ. секр., Основа, Дворянская, 5, *Кондра* Евг. Ил., губ. секр., Москалевка, Владимірская, 29, *Вышемірскій* Петръ Ник., губ. секр., Мѣщанская, 4, *Фонъ-Бриксенъ* Ант. Конст., губ. секр., при ст. Покатиловка, *Честный-шій-Барышевскій* Конст. Вас., губ. секр., при ст. Николаевъ, *Сафроницкій* Фед. Степ., губ. секр., при ст. Славянскъ, *Архиновъ* Григ. Ал., губ. секр., Конторская, 68, *Тимофѣевъ* Серг. Вал., губ. секр., *Бѣлицкій* Георг. Алекс., кол. рег., оба вблизи ст. Артемовка, Южн. ж. д., Поселокъ «Южный», *Гладковъ* Левъ Ник., кол. рег., Дмитриевская, 12, *Носковъ* Вл. Карп., кол. рег., при ст. Покатиловка, *Босолюго* Ал. Ник., кол. рег., Примѣровская, 23, *Шановаль* Дм. Як., кол. рег., Мало-Гончаровская, 19, *Константиновъ* Ив. Вас., кол. рег., Основа, Сухаревскій пер., 20, *Крысико* Фед. Фед., кол. рег., Царицынская, 25, *Турасевичъ* Андр. Ив., кол. рег., Холодная гора, Рудаковскій пер., 53, *Прокосинокъ* Фед. Юс., кол. рег., Карповская, 18, *Викторовъ* Вл. Ал., кол. рег., Конторская, 12, *Денисенко* Мих. Павл., кол. рег., при ст. Бѣлгородъ, *Бассарабъ* Ив. Серг., кол. рег., Новоселовская, 9. И. об. помощника контролера: *Шмитъковъ* Ник. Мих., н. ч., при ст. Покатиловка, *Думницкій* Юс. Юс., н. ч., при ст. Люботинъ, *Скородинскій* Вл. Ник., н. ч., Семинарская, 29, *Навроцкій* Ник. Петр., н. ч., Скобелевская пл., 26, *Лопшинъ* Пав. Петр., н. ч., Сирохинская, 27, *Григоровичъ* Даян, Фед., н. ч., Чеботарская, 72, *Бибановъ* Дм. Ром., н. ч., Валерьяновская, 103, *Даниловъ* Серг. Алекс., н. ч., Москалевка, Мюнхная, 23, *Сушковъ* Ст. Як., Холодная гора, Церковный пер., *Крекшинъ* Пав. Ст., н. ч., при ст. Рыжовъ, *Шевченко* Петръ Ал., н. ч., Москалевка, Владимірская, 41. Помощники контролера по найму *Кулябко-Жорецкій* Кир. Иван., дв., при ст. Рыжовъ. Счетные чиновники: *Зуль* Як. Мих., кол. ас., Конторская, 12, *Ключаревъ* Петръ Юс., кол. ас., Воскресенская, 10, *Гутовскій* Пав. Матв., кол. ас., предмѣстьи «Качановка», с. д., *Гордынскій* Вас. Григ., при Большой Сумской, 16, *Шманевскій* Юс. Сем., кол. ас., при ст. Рыжовъ, *Нечикаевскій* Ал. Дем., кол. ас., Холодная гора, Рудаковскій пер., 12, *Лесевичскій* Вл. Ром., тит. с., Копная, 20, *Терлецкій* Ник. Петр., тит. сов., при ст. Люботинъ, *Ятвинскій* Петръ Григ., тит. сов., при ст. Люботинъ, *Иваниковъ* Ст. Павл., кол. секр., Ивановка, Монастырская, 6, *Шпека* Бор. Андр., кол. секр., Знаменская 13, *Никитскій* Викт. Смар., кол. секр., вблизи ст. Артемовка, поселокъ «Южный», *Плакса-Ждановичъ* Пав. Фед., кол. секр., Гостинная, 20, *Антошевскій* Петръ Каз., кол. секр., Ярославская, 5, *Майеръ* Мих. Вас., кол. секр., Чеботарская, 6, *Гридинъ* Ал. Ал., губ. секр., деревня Карачевка, Харьковской губернии, дача Порфирія Даниленко, *Новицкій* Генр. Ант., губ. секр., Залютинская, 8, *Савицкій* Ад. Ант., губ. секр., Конторская, 9, *Варволомевъ* Пав. Павл., кол. рег., Малая Мясницкая, 21, *Григорьевъ* Вяч. Ал., кол. рег., Пороховая, 3, *Радочинскій* Ив. Андр., кол. рег., Владимірская, 3, *Климовъ* Серг. Лог. кол. рег., Воскресенская, 38, *Васильевъ* Гавр., Петр., кол. рег., Холодная гора, Кульбицкій пер., 19, *Бахмовъ* Дм. Ив., кол. рег., при ст. Люботинъ, д. Гахова, *Векленко* Кл. Ив., кол. рег., Старо-Московск., 11, *Богославскій* Ник. Ник., кол. рег., Юрьевская, 14, *Федоровскій* Вас. Троф., кол. рег., Тюремная, 9, *Ткаченко* Пав. Льв., кол. рег., Чеботарская, 6, *Борисовъ* Георг. Дм., кол. рег., Рымарская, 26. Исп. об. счетнаго чиновн.: *Чухльбъ* Григ. Афан., н. ч., при ст. Покатиловка, *Жуковъ* Ив. Фед., н. ч., при платформѣ поселокъ «Высокій», *Полупанъ* Пав. Фед., н. ч., при платформѣ «Зеленый Гай», *Масловскій* Ник. Георг., н. ч., при ст. Артемовка,

поселокъ «Высокій», *Виноградовъ* Ал. Григ., н. ч., Ключковская, 96, *Сузковскій* Мих. Ал., н. ч., Семинарская, 51 *Яцковскій* Ник. Ал., н. ч., Пушкинская, 4, *Яковлевъ* Фил. Фил., н. ч., Холодная гора, Рудаковскій пер., 40, *Бремсико* Ал. Дав., н. ч., при ст. Симферополь, *Захаровъ* Григ. Иван., н. ч., Холодная гора, Кульбицкій пер., 13, *Сычкинъ* Мих. Ал., н. ч., Тихоновская, 18, *Поляковъ* Ив. Леон., н. ч., Основа, уголь Балашевской и Боровской, 2/34, *Бьлозеровъ* Гавр. Дм., н. ч., Грековская, 63, *Гридинъ* Вал. Ал., н. ч., Карповская, 16, *Панасенко* Петръ Тим., н. ч., Москалевка, Колодезный пер., 18.

## Министерство Военное.

### Штабъ 10-го армейскаго корпуса.

Старо-Московская улица, № 12.

Командиръ корпуса *Жилинскій* Як. Григ., ген.-лейт., Садово-Куликовская, 5. Начальникъ штаба *Клембовскій* Влад. Нап., ген.-маіоръ, Царичинская, 5. Штабъ-офицеръ для особыхъ порученій при штабѣ корпуса *Довборъ-Мусницкій* Юс. Ром., полк., Журавлевка, Петропавловскій пер., 2. Н. д. старшаго адъютанта по хоз. части *Казанжи* Яр. Фом., подпор., Московская, 10. Корпусный вр. *Франціусъ* Евг. Ив., д. с. с., Сорокинскій пер., 9. Корпусный ветеринъ *Чабутъ* Алекс. Егор., ст. сов., Губернаторская, № 25.

### Управление Начальника артиллеріи 10-го армейскаго корпуса.

Михайловская, 37.

Начальникъ артил. 10 арм. корпуса *Слезкинъ* Алекс. Мих., ген.-лейт., Дворянская, 3. Старшіе адъютанты: *Студенцовъ* Фед. Ник., шт.-кап., Большая Москалевская, 5, *Коротковъ* Ив. Конст., шт.-кап., Леусовскій пер., 13. Помощникъ старшаго адъютанта *Алексеѣвъ* Пикиф. Алекс., кол. сов. Журавлевская, 24.

### Управление 10-й кавалерійской дивизіи.

Начальникъ дивизіи *Рауль* Георг. Авт., ген. лейт., Большая Панасовская, 17, Командиръ 2-й бригады *Хитрово* Влад. Мих., ген. маіоръ, Епархіяльная, 42, Начальникъ штаба *Драгомировъ* Абр. Мих., полк. ген. штаба,

Епархіальная, 42. Старшій адъютантъ *Папкевичъ* Вл. Павл., кап. ген. шт., Сорокинскій пер., 3. Управление дивизионнаго интенданта: Дивизионный интендантъ *Иващенко* Вас. Пол., полк., Сумская, 65. Помощникъ его *Мальцевъ* Ник. Илат., шт.-роим., Скобелевская пл., 20. Оберъ-офиц. для порученій при дивиз. интенд. *Шамровъ* Ив. Гул., шт.-кап., Епархіальная, 37. Дивизионный врачъ *Шульцъ* Мор. Альб., ст. сов., Чернышевская, 62.

### Штабъ 31-й пѣх. дивизіи.

Заиковская, 101.

Начальникъ дивизіи *Волковицкій* Вл. Ил., г.-лейт., Мироносицкая, 52. Командиръ 1 бригады *Васильевъ* Вл. Мих., ген.-маіоръ, Большая-Гончаровская, 9. Начальникъ штаба *Венецкій* Юрій Григ., полк., Мироносицкая, 65. Дивиз. интенд. *Копоненко* Зах. Сем., подп., Старо-Московская, 95. Ст. адъютантъ *Сциборовскій* Бор. Конст., кап., Заиковская, 98. Помощникъ дивиз. интенд. *Жоломейцевъ* Георг. Вас., шт.-кап., Старо-Московская, 74. Дивиз. врачъ *Авситидійскій* Серг. Іов., ст. сов., уголъ Пушкинской и Вас. Прикоманд. для занятій *Васильевъ* Фед. Ив., шт.-кап., Александровская, 10, *Клопотовскій* Ст. Тит., шт.-кап., Чернышевская, 21, *Савченко* Пав. Вас., шт.-кап., Знаменская, 21.

### Управление 51-й пѣхотной резервной бригады.

Мало-Мясницкая, 4.

Вр. командующій бригадой *Руссіанъ* Кес. Вик. полк., г. Курскъ, временно Большая Московская гост., 21. Штабъ-офицеръ управл. *Мельгуновъ* Мих. Эраст., полк., Мироносицкая, 65. Старшій адъютантъ *Николаевъ* Вл. Влад., кап., Царицынская, 7/2. Бригадный врачъ *Марчевскій* Ник. Евг., ст. сов., Чернышевская, 103. Приком. къ управл. *Бурлаковъ* Серг. Степ., прап., Нетечинская, 35.

### Харьковская мѣстная бригада.

Михайловская, 50.

Начальникъ бригады *Балачинскій* Зах. Ал., ген.-лейт., Пушкинская, 79. Дежурный штабъ-офицеръ *Анчевскій* Ник. Вас., полк. Троицкій пер., 10. Старшіе адъютанты: *Өомиць* Конст. Порф., кап., Царицынская, 62, *Либерскій* Іоас. Іоас., кап., Нетечинская, 4.

## Управление 3-й бригады Кавал. запаса.

Сергиевская, 8.

Начальникъ бригады *Цуриковъ* Вл. Андр., ген.-лейт., Искрин. въездъ,  
2. Старшій адъютантъ *Багрецовъ* Серг. Инк., шт.-ротм., Искринская, 36.

## Штабъ Харьковского района войск. охр.

Начальникъ войскъ района охраны *Жилинскій* Як. Григ., ген.-лейт.,  
Садово-Куликовская, 5, тел. 490. За и. д. начальн. шт. района *Горбаневъ*  
Григ. Сем., подп. 201 п. рез. Леб. батал., Петинская, 20, тел. №№ 504, 512.  
За и. д. адъютанта *Ноздрачевъ* Петр. Вас., пор. 124 п. Вор. полка, Садово-  
Куликовская, 5, тел. 512.

## Харьковское Комендантское Управление.

Садово-Куликовская, 5.

Начальникъ гарнизона *Жилинскій* Як. Гр., ген.-лейт., Садово-Кули-  
ковская, 5, тел. 490. И. д. коменд. *Горбаневъ* Григ. Сем., подп., Петинская,  
20. И. д. коменд. адъют. *Ноздрачевъ* Петръ Вас., поруч., Садово-Кули-  
ковская, 5, тел. 512. И. д. коменд. адъют. *Мигайловскій* Викт., Ал., подп.,  
Екатерининская, 39.

## 121 пѣх. Пензенскій полкъ.

Марьинская, 18.

Командиръ полка *Гуторъ* Алекс. Евг., полк., Петровскій пер., 19. Полк.  
интенд. *Глыбскій* Конст. Онуфр., кап., Больш.-Москалевка 47. Полк. адъют.  
*Воротниковъ* Алекс. Степ., поруч., Б.-Москалев., 70. Дѣлопроизв. по хоз.  
части *Вернигора* Ив. Юс., кол. асс., Степная, 22—12. Полков. казн. *Маринъ*  
Пет. Ив., шт.-кап., Мюнхенская, 29. Дѣлопроизв. полк. суда *Тимченко* Мих.  
Вас., пор., Грековская, 14.

## 122 пѣхотный Тамбовскій полкъ.

Старо-Московская, 34.

Командиръ полка *Молчановъ* Сем. Егор., полк., Мирносноцкая, 78.  
Полк. инт. *Губернарчукъ* Пав. Тим., кап., Рыбная, 2, гост. «Марсель», 33.  
Полк. адъют. *Крестини* Ив. Эд., шт.-кап., Змиевская, 13. Дѣлопроизвод.

*Пиллюшенко* Фед. Фед., кол. асс. Скобелевская пл., 3. Полк. казн. *Токаревъ* Пав. Пав., шт.-кап., Старо-Московская, 78. Командиры: 1 бат. *Богаевскій* Влад. Ник., подполк., Конная, 10, 2 бат. *Шуваловъ* Гр. Ст., подп., Дворянская, 5, 3 бат. *Медлеръ* Вас. Влад., подполк., Скрипнинская, 15, 4 бат. *Хазовъ* Ив. Ив., подп., Зміевская, 25—2. Младш.шт.-оф.: *Смирновъ* Серг. Вл., подп., Царицынская, 9, *Сукачевъ* Дм. Фед., подп., Вознесенская пл., 16. Командиры: 1-й роты *Рытовъ* Ив. Евгр., кап., Михайловская, 4, 2 *Жосмачевъ* Мих. Ал., кап., Старо-Мясницкая, 33, 3 р. *Нечаевъ* Пант. Лавр., кап., Искринская, 11—2, 4 р. *Усубовъ* Ибр.-Ага, кап., Булгаковскій пер., 1, 5 р. *Орлицкій* Альфр. Людв., кап., Дѣвичья, 5, 6 р. *Цуриковъ* Ив. Алекс., кап., Старо-Московская, 31, 7 р. *Юлшинъ* Конст. Мих., кап., Зміевская, 2—25, 8 р. *Баранниковъ* Мих. Серг., кап., Конторская, 68, 9 р. *Квятковскій* Серг. Тит., кап., Старо-Московская, 79, 10 р. *Дмитріевъ* Конст. Як., кап., Рыжевскій пер., 7, 11 р. *Малукаловъ* Георг. Ив., кап., Петровскій пер., 13, 12 р. *Кряжевъ* Ив. Арх., кап., Зміевская, 8, 13 р. *Лутохинъ* Бор. Мих., шт.-кап., Садовая, 8, 14 р. *Ромашкевичъ* Вал. Дм., кап., Конторская, 9, 15 р. *Кропотовъ* Вас. Ипат., кап., Царицынская, 33, 16 р. *Марковскій* Левъ Ал., кап. Колчановскій пер., 7. Нестроев. р. *Фрей* Брон. Ив., шт.-кап., Михайловскій пер., 18. Бат. адъют.: 2 бат. *Панковъ* Ник. Ал., пор., Михайловская, 22, 3 бат. *Митрофановъ* Юрій Бор., пор., Царицынская, 64, 4 бат. *Петровъ II* Петръ Вас., пор., Зміевская, 27. Завѣдыв. оруж. *Троицкій* Ник. Ив., надв., сов., Старо-Московская, 34. Начальн. уч. ком. *Морозъ* Анд. Тим., шт.-кап., Михайловская, 29. Нач. пулем. ком. *Рейтгардъ* Ник. Юл., шт.-кап., Юрьевская, 22, Завѣдывающ. собран. *Малковъ* Ал. Як., пор., Военная, 18. Полк. кварталерм. *Товстопягъ* Серг. Клим., шт.-кап., Монастырская, 9, Зав. солд. лавк. *Сорокинъ* Мих. Мих., шт.-кап., Михайловская, 29. Старшій врачъ *Ковалевскій* Ив. Дм., ст. сов., Кузнечная, 56. Полковой свящ. *Юдинъ* Ник. Григ., уг. Елизаветинской и Основянской, 48—18. Полк. капельм. *Катанскій* Вас. Осип., кол. рег., Маринская, 12. Дѣлопроизвод. полков. суда *Петровъ I* Мих. Конст., пор., Вознесенская, 6.

### 124 пѣх. Воронежскій полкъ.

Харьковская наб., 12.

Командиръ полка *Эйвальдъ* Евг. Вас., полк., Кузнечная, 40/54. Подполковники: *Даниловъ* Пав. Полик., Валеріановская, с. д., *Хлыстовъ* Ник. Ник., Михайловская, 27, *Дубинскій* Мих. Мих., Сумская, 33, *Пономаревъ* Сем. Ник., Мордвиновскій пер., 27, *Де-Тиллотъ* Влад. Фед., Всесвятскій пер., 10, *Смирновъ* Мих. Зах., «Петербургская» гост., № 52, *Носковъ* Петръ Алекс., Военная, 21. Капитаны: *Епифановичъ* Вл. Григ., Мирносицкая, 59, *Велинскій* Евг. Влад., *Здаревскій* Пав. Ив., *Ковалинскій* Мих. Петр., всѣ—баракы кр. кр., *Погоскій* Стан. Ал., Почтовый пер., 13, *Ивановъ* Мих. Ник., Чернышевская, 70, *Фокинъ* Влад. Дм., *Цѣликовъ* Викт. Ал., Дегтярная, 8, *Стриковъ* Мих. Зах., *Пчелинъ* Никол. Мих., Баракы, кр. кр. *Шелеметьевъ* Мих. Ник., уг. Старо-Московск. и Примѣров. 37/28, *Свѣшниковъ* Ст. Ст., Старо-Московская, 33, *Спассъ-Тисовскій* Вас. Ив., Почтовый п., 9, *Вижгорстъ* Ив. Юл., Баракы, кр. кр., *Морозовъ* Григ. Фед., Каразинская, 18,

Андерсонъ Эмиль Петр., Донець-Захарьевская, 3. Шт.-Капитаны: *Авдаковъ* Вик. Мих., *Матвѣевъ* Илья Пв., *Татариновъ I* Ник. Алекс., Запковская, 108, *Татариновъ II* Вик. Ал., Старо-Московская, 77, *Гринфельдъ* Ник. Апол., Булгаковский пер., 4, *Фрей* Бол. Пв., при 122 пѣх. Тамб. п., *Донатинъ* Пв. Мих., въ С.-Петербур. исполн. комис., *Корявко* Ал. Плат., Мироносицкая, 78, *Шингаревъ* Ник. Леон., Бараки кр. кр., *Войшиловичъ* *Няньковский* Ал. Пв., Вит., Нетечинская, 10, *Гриневъ* Серг. Вл., Екат. ул., гост. «Бельвю» № 14, *Васильевъ* Фед. Пв., при Штабѣ 31 пѣх. дивизіи, *Поповъ* Як. Як., Дѣвичья, 4, *Гаручива* Сол. Мих., Черноглазовская 14, *Трембачъ* Пав. Сав., при 202 Староб. бат. Полк. адъют. *Піотровский* Мих. Стан., Конная, 28, *Бурновскій* Евг. Леонид., Мироносицкая, 87, *Брохоцкій* Ник. Влад., Малюковская, 3, *Колодяжный* Ал. Пв., Конная, 23, *Квитка* Викт. Петр., Искренская, 26, *Прокофьевъ* Ник. Порф., Клочковская 40, *Серебрянниковъ* Мих. Ал., въ С.-Петербур., на интенд. курсахъ, *Ольшанскій* Мих. Полк., Нетеченская, 12. Поручики: *Дю-Брюксъ* Вал. Павл., Оренбургская 6, *Янушевъ* Влад. Ник., въ Омскомъ кад. корпусѣ, *Штейфонъ* Бор. Ал., въ С.-Петербур. Импер. Академ. Ген. Шт., *Барисовскій I* Вал. Капит., Черноглазовская, 14, *Цвиневъ* Юс. Матв., Конная, 23, *Сахаровъ* Рост. Ал., Всесвятскій пер., 10, *Ноздрачевъ* Петръ. Вас., Сад.-Куликовская, 5, *Ткачевъ* Ник. Алекс., Царицынская, 37, *Юматовъ* Ал. Ал., Державинская, 6, *Якубовскій* Ад. Бек., *Селезневъ* Илья Вас., *Даниловъ* Серг. Ив., всѣ—на Примѣровской, 16, *Мальшевъ* Вас. Еф., Московская, 16, *Крыловъ* Вл. Ник., Скобелевская, 9, *Роцункинъ* Вл. Кап., Бараки Кр. Креста, *Борисовскій II* Вл. Кап., Черноглазовская, 14, *Курбатовъ* Ант. Андр., Бараки Кр. Креста, *Томме* Викт. Эд., Рыжевскій пер., 22, *Кленковскій* Ал. Ник., Воскресенскій пер., 9, *Туровъ* Як. Сем., Мало-Мясницкая, 4, *Высоцкій* Ал. Павл., Сумск., 48, *Адамовичъ* Ал. Ал., *Грушевой* Вас. Викт., Конная, 23, *Соколовъ* Бор. Фед., Искренская, 26, *Панчишко* Илья Анаст., Булгаковский пер., 4. Подпоруч.: *Маевскій* Меч. Конст., Кузнечная, 40/54, *Мучникъ* Ал. Фил., Ващенко-Васильевскій пер., д. Высочина, *Ястремскій* Григ. Мих., Булгаковский пер., 4, *Казанжи* Евг. Фом., Искренская, 26. Ст. врачъ *Волковичъ* Евг. Павл. в. сов. Мл. врачъ *Гальперинъ* Ал. Як., кол. сов., въ С.-Петербурѣ Военно-мед. акад., *Финогеновъ* Ник. Ник., кол. сов., Воскресенская пл., 4, *Кладницкій* Ник. Фел., кол. сов., Старо-Московская, 26. Дѣлопроизводитель по хоз. части *Псаревъ* Онис. Кал., кол. рег., Кузнечный пер., д. Корытина, *Феликсовъ* Мих. Григ., полк. сваяц., Ващенко-Васильевскій пер., 30. И. д. зав. оруж. *Шкляевъ* Ник. Сем., кол. ас., Примѣровская, 18. Капельм. *Дицъ* Фед. Людв., кол. рег., Искринская, 17. Прикомандированные: И. д. полк. интен. *Марковскій* Всев. Ал., кап., Цариц., 5. И. д. команд. нестр. роты *Клочковъ* Конст. Ал., кап., Примѣровская, 3. И. д. полк. кварт. *Ефремовъ* Вл. Ник., шт.-кап., Бужинскій пер., 4. И. д. полк. казн. *Петровъ* Дм. Митр., шт.-кап., Копюшинскій пер., 4, с. д. И. д. зав. лазар. *Новосельскій* Серг. Арк., кол. с.,

### 201-й Лебединскій резервный баталіонъ.

Командиръ баталіона *Черноглазовъ* Порф. Дм., полк., Юрьевскій пер., 7. И. д. коменд. гор. Харькова *Горбаневъ* Григ. Сем., подп. Командиръ 3-й роты *Павловъ* Ал. Ал., кап., въ офиц. стр. школѣ, 4-й роты *Штанковъ* Вас.

Конст., кап., Старо-Московская, 48, 1-й роты *Васильевъ* Мих. Ал., капит., Старо-Московская, 48. И. д. завѣд. хоз. *Празмовскій* Ром. Конст., капит., Зміевская, 52. Ком. 2 рот. *Булгаковъ* Ал. Ив., шт.-кап., Юрьевск. п., 7. Зав. раз. ком. *Протопоповъ* Вас. Ал., шт.-кап., Тарасовскій въѣздъ, 13. Младшіе офиц. шт. капитаны: *Клопотовскій* Ст. Тит., Черноглазовская, 21, *Бѣлинскій* Вас. Вас., Аптекарскій пер., 6, *Рубинъ* Ал. Ник., Юрьевская, 10. *Алонеусъ* Вал. Ник., Фесенковскій пер., 28, *Голятовскій* Леон. Іер., Запк. 10. Нач. уч. ком.: *Чачанидзе* Сол. Ал., Юрьевскій пер., 5, *Воскобойниковъ* Ник. Мих., Москалевская, 49. Завѣд. мобил. *Шульцъ* Конст. Петр., Петинская, 5, *Товстопягъ* Серг. Клем., Монастырская, 9. Зав. нестр. ком. *Настѣкинъ* Конст. Гавр., Конная 22, *Раттэль* Ив. Іос., въ Никол. акад., *Владыковъ* Серг. Ил., на интенд. курсахъ. Поручики: *Раттэль* Евг. Іос., Монаст., 29, *Ивановъ* Петръ Ив., въ команд. въ г. Бѣлгородѣ, *Кривыхъ* Ал. Петр., *Яиченко* Влад. Ан., Юрьевская, 10, *Чугаевъ* Влад. Вас., Примѣровская, 18, *Лисенко* Вл. Гавр., Царицынская, 18, *Комышанъ* Петръ Ив., Петинская, 63, *Несвѣтaylor* Стеф. Як., Садово-Куликовская, 6, *Чаплыгинъ* Мих. Вас., Рыжовская, 16. Подпоручики: *Ройтманъ* Вл. Зах., въ командир., *Казанжи* Яр. Фом., Московская, 10, *Короваевъ* Ал. Ив., Старо-Московская, 75, *Филиппенко* Георг. Евгр., Искринская, 36, *Шведовъ* Ник. Ник., Петинская, 63, *Остроглазовъ* Ант. Ив., Царицынская, 43. Завѣд. оруж. *Колпакчи-Оглу* Кеоркъ Касп., Петинская, 15, *Петрасевичъ* Петръ Ник., на интенд. курсахъ, *Кожуховъ* Ал. Мих., Старо-Московская, 48, *Сушковъ* Илья Мит., Военная, 17, *Лисенко* Ал. Гавр., Царицынская, 18, *Бобровскій* Анат. Вас., гостинница Моннэ, 1. Прапорщики: *Круликовскій* Василій Влад., *Котовъ* Пав. Фед., Знаменская, 13. Старшій врачъ *Святогоръ-Штепиль* Ал. Ал., кол. сов., Бассейная, 30. Младшій врачъ *Прожанскій* Ник. Ал., кол. ас., докт. мед., Рымарская, 1. Дѣлопроизводитель *Раковскій* Іос. Игн., тит. сов., Петинская, 62. Священникъ *Пигулевскій* о. Іустинъ, Старо-Московская, 51. Капельмейстеръ *Кроупа* Фр. Як., кол. рег., Царицынская, 35.

### 202-й Старобѣльскій резервный баталіонъ.

Запковская, 101.

Командующій баталіономъ *Шевандинъ* Дм. Ив., полк., Зміевская, 11. Капитаны: *Овчинниковъ* Ант. Сев., Грековская, 14, *Федоровъ* Ант. Ст., Рыбасовскій пер., 2, *Буряковскій* Коз. Фед., Основяновская, 43, *Выгановскій* Бол. Ант., Екатерининская 36. Штабъ-капитаны: *Никитинъ* Сем. Ос., Петинская, 26, *Цыганенко* Ген. Лук., на Москалевкѣ, Столярный пер., 19, *Рубенко* Ал. Петр., Екатерининская, 47/49, *Дембашевскій* Андр. Ник., Елисаветин., 28, *Лукашевъ* Ник. Мих., Запковская, 108, *Месхи* Ал. Иракл., Гостинная, 7. Поручики: *Негробовъ* Андр. Мих., Рыбасовскій пер., 9, *Заполенко* Фил. Ив., Рыбасовскій пер., 6, *Бурлаковъ* Ив. Фед., Бассейная, 8, *Алексинъ* Ник. Ник., уголъ Рыбасовской и Грековской 3. *Яковлевъ* Серг. Ник., Ващенковскій пер., 6, *Ефимовъ* Вл. Ник., Пушкинская, 7, *Булатниковъ* Ал. Дм., Фесенковская за Конной площ., 15. Подпоручики: *Михайловскій* Викт. Ал., Москалевка, Екатерининская, 30, *Марсовъ-Тишевскій* Вл. Ак., Пушкинская, 7, *Никифоровскій* Ник. Мих., Воскресенская, 3,



*Вишняковъ* Вас. Иван., Михайловскій пер., 9, *Портыненко* 1-й Ал. Дан., Царицынская, 60, *Фадьичевъ* Влад. Вас., Старо-Московская, 57, *Ивановъ* Вас. Юс., Холодная гора, Рубановская, 7, *Портыненко* 2-й Ник. Дан., Аптекарскій пер., 46, *Шкуратовъ* Ник. Павл., Зміевской пер., 43, *Фоминъ* Мак. Матв., Александровская, 4, *Иравчукъ* Георг. Георг., Грековская, 20, *Домбровский* Мих. Ал., Божинскій пер., 4, *Некора* Бор. Вас., Рыбасовская, 21. Прапорщики: *Колесниченко* Вас. Петр., Старо-Московская, 25, *Бурлаковъ* Серг. Ст., Нетечинская, 35, *Гурскій* Серг. Конст., Михайловская, 36. Старшій врачъ *Омельяненко* Дм. Гринг., ст. сов., Скобелевская пл., 8. Классные чиновники: *Федоровъ* Ив. Ив., кол. ас., Престольный пер., 5. Священникъ *Нещерстовъ* Дм. Ефим., уголъ Заиковской и Грековской, 54. Интендантск. чины: Н. д. баталіоннаго интенданта *Петровъ* Ник. Плат., кап., Заиковск., 36, *Алопеусъ* Вал. Ник., шт.-кап., Фесенковская, 28, *Трембачъ* Пав. Сав., шт.-кап., Владиміровская, 28, *Куракинъ* Ефст. Лавр., подп. Цыгаревскій пер., 4, *Ивановъ-Постниковъ* Ал. Мих., кол. рег., Заиковская, 50.

### 1-й Оренбургскій казачій полкъ.

Петинская, 82.

Командиръ полка *Николаевъ* Андр. Мих., полк., Пушкинская, 45. Помощникъ по стр. части *Круторожинъ* Ник. Петр., войск. старш., Старобѣльская, 29. Командиры: 1 сотни *Шивцевъ* Серг. Ив., есауль, Монастырская, 13, 2 сотни *Бѣловъ* Ив. Ив., ес., Святодуховская, 12, 3 сотни *Красновъ* Георг. Ив., ес., Заиковская, 36, 4 сотни *Мельниковъ* Ив. Ив., ес., Пикитинскій пер., 29, 5 сотни *Киселевъ* Ст. Ив., ес., Знаменская, 4. Полковой адъютантъ *Бородинъ* Вас. Арист., хор., Оренбургская, 10. Старшій врачъ *Павловскій* Юс. Ник., ст. сов., Молочная, 23. Ветер. врачъ *Ленгникъ* Герм. Вильг., надв. сов., Аптекарскій пер., 4. Интендантъ *Макаровъ* Вас. Вас., ротм., Петинская, 70. Квартирм. *Хубовъ* Ник. Христ., кап., Нетечинскій бульв., д. Богомолова. Казначей *Уласовъ* Вас. Петр., пор., Власовскій пер., 18. Дѣлопроизв. по хоз. части *Бондаревъ* Петръ Евг., губ. секр., Искренскій пер., 62.

### Управление Завѣдыв. передв. войскъ по ж. д. Харьковскаго района.

Харьковъ—вокзалъ. Телефонъ 536.

Завѣдывающій передв. войскъ *Раттэль* Ник. Юс., ген. шт. подп., Екатеринославская, 35. Дѣлопроизводитель *Моренцъ* Всев. Вяч., кап., Верховскій пер., 23. Комендантъ ж. д. ст. Харьковъ *Бойко* Ник. Ант., подп., Верховскій пер., 23. Офицеры для порученій: *Чапкинъ* Ник. Ив., шт.-ротм., Губернаторская, 16. *Лисенко* Вяч. Конст., шт.-кап., Карповскій пер., 12, *Маринъ* Мих. Ал., шт.-ротм., Кацарская, 48. *Червинскій* Пав. Евг., ротм., *Баранъ* Вас. Ив., шт.-ротм., *Перевощиковъ* Вас. Аф., шт.-кап., *Давыдовъ* Ал. Влад., шт.-ротм., всѣ въ зданіи Харьковъ—вокзалъ.

### Управление Харьковской Инженерной Дистанции.

Дѣвичья, 8.

Начальникъ дистанціи *Чистяковъ* Петръ Егор., полк., Юмовская, 6. Помощникъ его *Лагоріо* Георг. Юс., подп., Старо-Московская, 56. Инж. чин. *Бартеневъ* Ал. Петр., надв. сов., Аптекарскай пер., 43. Производители работъ: *Никифоровъ* Ник. Конст., кап., воен. инж., въ г. Чугуевѣ, *Жадановскій* Пет. Андр., кап. инж., Старо-Московская, 68. *Поляковъ* Мих. Аппол., кап. инж., Сумская, 53.

### Управление Корпуснаго Интенданта 10 армейскаго Корпуса

Михайловскій пер., 14.

И. д. интенданта *Горецкій* Конст. Ефим., полк., Сумская, 112. И. д. шт.-офиц. для порученій *Стрѣшневъ* Пв. Ал., кап., Дворянская, 12. Бухг. *Малиновскій* Вл. Вл., надв. сов., Карповскій пер., 23. Помощникъ его *Раковскій* Юс. Игн., тит. сов., Петинская, 62. Дѣлопроизводитель *Пархомовъ* Конст. Ник., Михайловская, 45. Помощникъ его *Шаниковъ* Евг. Григ., губ. секр., Конторская, 85.

### Продовольственный магазинъ.

Уголь Чернышевской ул. и Театральной площ.

Смотритель *Коссовъ* Алекс. Алекс., шт.-кап., Нетечинская, 52.

### Кавалерійская ремонтная коммиссія Харьковскаго раіона.

Каплуновская, 4.

Предсѣдатель коммисіи *Афанасьевъ* Левъ Георг., ген.-маіоръ, Каплуновская, 4. Постоянные члены коммисіи: *Ширинскій-Шихматовъ* Дм. Ив., князь, полк. Каплуновская, 4, *Постниковъ* Дм. Дм., подп. Солян. пер., 11.

### Харьковское Военное Собраніе.

Рымарская, 14.

Предсѣдатель собранія *Васильевъ* Вл. Мих., ген. маіоръ, Большая Гончаровская, 9. Предсѣдатель распорядительнаго комитета *Молчановъ*

Сем. Егор., полк., Мироносицкая, 78, Члены комитета: *Шуваловъ* Гр. Сп., подп., Дворянская, 5, *Пономаревъ* Сем. Ник., подп., Мордвиновскій пер., 27, *Ковалевскій* Леон. Апол., подп., Владимірская, 13, *Смирновъ* Серг. Вл., подп., Царицынская 9, *Путовъ* Серг. Павл., подп., Воскресенская, 38, *Хлыстовъ* Ник. Ник., подп., Михайловская, 27, *Киселевъ* Ст. Ив., есаулъ, Державенскій пер., 14, *Пражмовскій* Ром. Конст., кап., Зміевская, 52, *Федоровъ* Ант. Стен., кап., Рыбасовская, 2.

### Харьковская Городская Гауптвахта.

Наблюд. за гауптвахтой И. д. коменданта г. Харькова. Завѣд. гауптв. И. о. коменд. адъют. 202 Староб. рез. бат. подп. *Михайловскій* Викт. Алекс., Екатерининская, 39.

### Конвойная команда.

Кацарская, 60.

Начальникъ команды *Третьяковъ* Ник. Андр., подп., Кацарская, 60, Младшіе офицеры: *Чижевскій* Ник. Цез., шт.-кап., Мало-Панасовская, 8, *Буткевичъ* Ал. Адольф., шт.-кап., Леусовскій пер., 9.

### Харьковское Губернское Жандармское Управленіе.

Епархіальная, 32.

Начальникъ управленія *Рыковскій* Ал. Ник., полк., Максимилиановская, 7. Адъютантъ *Майборода* Вл. Вас., корн., Сумская, 36. Помощники начальника управленія: *Терентьевъ* Гер. Льв., подп., Чернышевская, 31, *Казакъ* Ал. Евгр., подп., Сумская, 60, *Краснощекоевъ* Ник. Амвр., подп., г. Сумы, *Финке* Ив. Андр., ротм., уголъ Михайловской ул. и Скобелевской пл., 21, *Рожановъ* Феоф. Савват., ротм., Епархіальная, 32, *Давыдовъ* Ив. Сем., ротм., г. Славянскъ.

### Жандармское Полицейское Управленіе жел. дорогъ.

Сумская. 57.

Начальникъ *Каневцовъ* Петръ Дм., полк., Сумская. 57. Адъютантъ *Третьяковъ* Ник. Ник., шт.-ротм., Чернышевская, 70. Начальникъ Харьковскаго отдѣленія *Розалионъ-Сошальскій* Дм. Фед., подп., ст. Харьковъ-Пассажирская. Начальникъ Чугуевскаго отдѣленія *Меранвиль-де-Сентъ-Клеръ* Андр. Ник., подп., Мало-Гончаровская, 19.

**Военный госпиталь.**

Уголъ Харитоновской ул. и Госпитальнаго переулка.

Начальникъ госпиталя *Васильевъ* Вл. Мих., ген.-маіоръ, Больш.-Гончаровская, 9. Главный врачъ *Бяляевъ* Конст. Макс., д. с. с., Смотритель *Пещанскій* Дм. Дм., подп. Бухгалтеръ *Шлопакъ* Вас. Монс., надв. сов., Комиссаръ *Трацевскій* Ал. Ст., надв. сов., всѣ въ зданіи госпиталя. Старшій ординаторъ *Державинъ* Вас. Ег., кол. сов., Губернаторская, 11. Младшій ординаторъ *Яковлевъ* Ал. Тим., надв. сов., Митроносицкая, 76. Управляющій аптекою *Мазаевъ* Вас. Ник., кол. сов., зд. госпиталя.

**Военное Кирилло-Меѳодіевское кладбище.**

По Чугуевской дорогѣ, за Старо-Московской ул.

Понечитель кладбища Команд. 2 бриг. 10 кав. див. ген.-маіоръ Влад. Мих. *Хитрово*, Епархіальная, 42. Тел. № 1927. Набл. за кладб. И. д. коменданта г. Харькова подп. *Горбаневъ* Григ. Сем., Петинская, 20.

**Министерство Путей Сообщенія.****Управленіе Южныхъ казенныхъ желѣзныхъ дорогъ.**

Домъ Земельнаго Банка на Николаевской площади.

Начальникъ дорогъ *Ивановскій* Ипп. Конст., д. с. с., инж. п. с., Подгорная, 14. Членъ совѣта отъ Мин. Фин. *Косцялковскій* Леоп. Евг., кол. ас., Дмитріевская, 22. Помощники нач. дорогъ: *Бутескулъ* Ив. Анис., д. с. с., Ветеринарная, 25. *Кикодзе* Гр. Сем., ст. сов., Москалевка. Инж. для особ. пор. при нач. дор. (онъ-же нач. мобил. отдѣла) *Якубовъ* Ал. Ник., ст. сов., Юмевская, 7.

**Канцелярія Управленія.**

Правитель канцеляріи *Госманъ* Ал. Ник., отст. кол. рег., Ключковская, 46. Помощникъ его *Копоненко* Вис. Дм., оконч. курсъ Харьковск. универс., Екатеринбургская, 56.

### Матеріальная Служба.

Начальникъ матер. службы *Унгернъ-Штернбергъ* Руд. Руд., дв. Сумская, 68. Помощники его: *Зассъ* Пав. Кар., отст. кол. ас., Царицынская, 16, *Добронравовъ* Ник. Вас., Николаевская пл., 5.

### Юридическая часть.

Юриисконсультъ *Масловскій* Конст. Конст., отс. тит. сов., прис. пов., Подгорная, 10. Помощники его: *Горбунковъ* Вас. Петр., отст. губ. секр., пр. пов., Скрипницкая, 1, *Балинъ* Мих. Георг., пр. пов., Скрипницкая, 8, *Поповъ* Гр. Фил., прис. пов., Дмитриевская, 25, *Иваницкій* Вад. Пл., прис. п., Мироносенцкая, 43, *Подобъдовъ* Ал. Андр., прис. пов., Чернышевская, 10, *Проскуриковъ* Ник. Вас., прис. пов., Епархіальная, 8, *Поповъ* Митр. Ст., прис. пов., Конторская, 34.

### Коммерческій Отдѣль.

Начальникъ коммерч. отдѣла *Автокоенко* Мих. Ив., отст. губ. секр., поселокъ «Высокій», Южн. ж. д. Помощникъ его *Алехтеевъ* Дм. Гавр., д. уч., Чернышевская, 26.

### Отдѣль Телеграфа.

Начальникъ отдѣла тел. *Билой* Ант. Евг., от. кол. секр., инж. электр., Благовѣщенская. 14. Помощники его: *Елизеевъ* Левъ Ник., тит. сов., Усовская, 12, *Андреевъ* Бол. Павл., губ. секр., Тюремная, 12.

### Главная бухгалтерія.

Главный бухгалтеръ *Трофимовъ* Серг. Ник., тит. сов., Бассейная, 22, *Глушченко* Ив. Коз., канц. сл., Примѣровская, 78, *Совтловъ* Ст. Ив., поч. гражд., Малиновская, 19.

### Пенсіонная касса.

Завѣдывающій *Парчевскій* Стап. Ник., пот. дв., поселокъ «Высокій», Южн. ж. д. Помощникъ его *Забродинъ* Фед. Фед., канц. сл., Большая Москалевка, 63.

### Врачебная часть.

Старшій врачъ *Соколовскій* Петр. Онуфр., надв. сов., Университетск., 2. Завѣд. больн. ст. Харьковъ *Романовичъ* Фед. Тих., кол. ас., Конторская, 46. Врачъ 3 участка *Оболенскій* Конст. Петр., кол. ас., Карповская, 16, 4 уч. *Фурсовъ* Ник. Зах., лекарь, Ярославская, 30, 5 уч. *Голятовскій* Ал. Ив., надв. сов., Конторская, 5. 17 уч. *Павловскій* Ал. Конст., лекарь, Сирохинская, 8.

### Коммиссионно-Ссудное Отдѣленіе.

Начальникъ отдѣленія *Соколъ* Сем. Петр., лич. поч. гр., Мало-Гончаровская, 34.

### Служба сборовъ.

Начальникъ *Гартманъ* Эв. Викт., гостин. «Монне». Помощники его: *Окшевскій* Вал. Ал., тит. сов., Чернышевская, 52. *Лисякъ* Петръ Гер., лич. поч. гражд., Петинская, 30.

### Служба пути.

Начальникъ *Шмитъ* Вад. Петр., надв. сов., Юмовская, 14. Помощники его: *Барцевскій* Юс. Игн., ст. сов., инж. пут. сообщ., Карповскій пер., 5. *Кислицынъ* Ник. Сем., кол. сов., инж. п. с., Карповскій пер., 5. Начальн. техн. отд. *Кучкинъ* Ал. Петр., кол. ас., инж., п. с., Конторская, 64. Нач. 20 уч. сл. пути *Беневолоенскій* Ал. Плат., надв. сов., инж. путей сообщ., Карповская, 1. Начальн. 2 уч. сл. пути *Поновъ* Ал. Мих., кол. ас., инж. техн., Александровская, 5.

### Служба тяги.

Начальникъ *Скуневскій* Брон. Ал., кол. сов., инж. пут. сообщ., Мирношицкая, 50. Помощники его: *Обрембскій* Генр. Генр., надв. сов., инж. пут. сообщ., Екатеринславская, 153. *Щербина* Мих. Автоп., кол. сов., инж. п. сообщ., Карповская, 4. Начальникъ техн. отдѣла. *Тарановъ-Вълозеровъ* Вас. Ив. тит. сов., инж. техн. Михайловская, 16. Начальн. паровози. отд. *Мокрицкій* Евг. Пп., инж. техн., Михайловская, 16. Начальн. ваг. отд. *Косякинъ* Леон. Дем., надв. сов., инж. техн., Бассейная, 3. Начальн. отд. водоснабж. *Поновъ* Конст. Мих., кол. ас., инж. пут. сообщ., Пушкинская, 72. Нач. Харьк. паровозн. маст. *Бригевичъ* Юліі Ив., инж.-техн., Екатеринславская, 70. Нач. Харьк. вагон. маст. *Ключинскій* Петръ Феликс., кол. с., инж.-техн., Б. Панасовка, д. Южн. ж. д. Нач. 2 уч. сл. тяги *Шикаренко* Мак. Фил., кол. секр., инж.-техн., Кузинская, казен. д.

## Служба движенія.

Начальникъ *Воскресенскій* Бор. Дм., тит. сов., ннж. п. с., Мирносноцкая, 44. Помощники его: *Ильинъ* Ив. Фед., лич. поч. гражд., Каз. д. при ст. Харьковъ, *Осташевъ* Помп. Ив., кол. ас., ннж. пут. сообщ., Епархіальная, 21. Старшіе ревизоры: *Хржонць* Стан. Осип., пор. зап., Ключковская, 43, *Рыжевскій* Андр. Георг., тит. сов., Екатеринославская, 85, Завѣд. техн. отд. *Сермягинъ* Вл. Серг., ннж. п. с., Кацарская, 18. Начальникъ 2 отд. *Красиловцевъ* Петръ Емел., личн. поч. гражд., Каз. д. близъ вокзала. Начальникъ 5 отд. *Черниговскій* Пав. Петр., пот. двор., Верховскій пер., каз. домъ. Начальникъ ст. Харьковъ-пассажирская *Тустаповскій* Ив. Юс., дв. Начальникъ ст. Харьковъ-сортир. *Литкевичъ* Фед. Григ., лич. поч. гражд. Начальникъ ст. Харьковъ-товарная *Гороховцевъ* Вас. Ник.

## Техническое желѣзнодорожное училище.

Александровская, 3.

Начальникъ *Тихановъ* Петръ Вас., надв. сов., зданіе училища. Законоучитель *Вишняковъ* Петръ Ив., свящ., М. Гончаровка, 34. Инспекторъ *Щепинъ* Петръ Ив., Копторская, 19. Преподаватели: *Косинскій* Конст. Павл., кол. сов., Лаврентьевскій пер., 13, *Левсанчъ* Левъ Григ., кол. ас., Царицннская, 3, *Зайковскій* Ник. Як., надв. сов., Копторская, 12, *Ковалевскій* Ив. Вис., подполк. въ ост., Нетечинская, 48, *Вишечка* Альфр. Алонз. надв. сов., Единовѣрческая, 38, *Корсунъ* Фед. Кондр., Кладбищенская, 11, *Аристовъ* Серг. Юрьев., надв. сов., Скобелевская площадь, 16. Врачи: *Соколовскій* Петръ Онуфр., надв. сов., Университетская, 2. Письмоводит. *Руденко* Дм. Андр., Песчанская, 21.

## Харьковскій Пораіонный Комитетъ.

Сумская, 20.

Предсѣдатель Комитета *Гаевскій* Вик. Арк., дѣйстви. статск. совѣтн., ннж. пут. сообщ., Чернышевская, 53. Управляющій дѣл. комит. *Успенскій* Юр. Ив., кол. ас., ннж. пут. сообщ., Епархіальная, 5. Завѣд. стат. *Златоверховниковъ* Вас. Вас., кол. ас., Семнарская, 5. Дѣлопроизвод. *Корсункичъ* Ник. Ив., Царицннская, 41.

Харьковскій Комитетъ по перевозкѣ минеральнаго топлива, руды, флюсовъ, соли и чугуна изъ горнозаводск. раіона Юга Россіи.

Сумская, 20.

Предсѣдатель Комитета *Гаевскій* Викт. Арк., дѣйств. ст. сов., ннж. путей сообщенія, Чернышевская, 53. Замѣститель предсѣдателя комитета

*Успенскій* Юрій Иван., кол. асс., инженеръ путей сообщ., Епархіальная, 5. Члены комитета: отъ М. Ф. *Косцялковскій* Леоп. Евг., кол. ас., Дмитріевская, 22. Отъ М. торг. и промышл. *Павловъ* Алекс. Мих., д. ст. сов., горн. инжен., г. Екатеринославъ. Отъ М. Вн. Д. *Зеленинъ* Анат. Евг., ст. сов., Губернаторская, 13. Правитель канцеляріи *Диденко* Мих. Ив., Дмитріевская, 26. Бухгалтеръ *Панушевскій* Брон. Март., кол. ассес., Черноглазовская, 11. Дѣлопроизводитель *Федуловъ* Сем. Алекс., двор., Карзинская, 15.

## Глав. Управ. Земледѣлія и Землеустройства.

Харьковско-Полтавское Управленіе Земледѣлія и Государственныхъ Имуществъ.

Рымарская, 23.

Начальникъ управленія *Галенъ-Торнъ* Влад. Эдуар., д. ст. сов., Рымарская, 23. Инспекторъ сельск. хоз. *Пахомовъ* Пав. Ал., ст. сов., Царыцнская, 37. Старшій лѣсной рев. 1 района *Чайковскій* Ант. Діон., надв. с., Губернаторская, 14. Чиновникъ особыхъ поруч. *Андреевъ* Ник. Дм., ст. с., уголъ Дѣвичьей и Театральной, 2. Дѣлопроизводит.: *Мартыновичъ* Серг. Ал., кол. сов., Искринская, 43, *Семичевъ* Ал. Георг., кол. ас., Рымарская, 23, *Медерскій* Каз. Ант., тит. сов., Конторская, 53. Старшій помощникъ его *Шиховъ* Вас. Вас., надв. сов., Скобелевская, пл., 33, *Хмѣлевскій* Ал. Ал., кол. секр., Почтовый пер., 8. *Старухинъ* Григ. Ив., кол. рег., Пушкинская, 18. Младшіе помощники: *Остановъ* Ник. Игн., тит. сов., Чеботарская, 31, *Каминскій* Ник. Фауст., кол. рег., дача Цеслинскаго, вбл. г. Харькова, *Хомицкій* Ген. Анемп., Основянская, 49. Экзек. и архив. *Вейхертъ* Мих. Фед., кол. ас., Дворянская, 3. Землемѣръ *Юшковъ* Ал. Вас., надв. сов., Епархіальная, 24. Помощникъ его *Морлингъ* Дм. Андр., кол. рег., Конюшенная, 16. Лѣсничіе: 1-й районъ Чуг.-Бабч. лѣсн.—Вакансія, с. Кочетокъ, Зміевскаго уѣзда; Волч. лѣсн. *Браунсдорферъ* Эд. Эд., к. рег., близъ с. Кочетка, Зміевск. уѣзда. II. об. старш. лѣсн. рев. 2 района *Воскресенскій* Вл. Як., ст. сов., Губернаторская, 14, *Ракитянскій* лѣсн. *Даниленко* Дм. Ант., надв. сов., ст. Мерефа, Южн. ж. д., Лебед. лѣсн. *Туржанскій* Мих. Франц., надв. сов. г. Ахтырка, Младш. лѣсн. ревиз. 3 района, онъ же зав. Мохн. лѣсн. *Тарановъ-Бѣлозеровъ* Мих. Мих., кол. сов., г. Чугуевъ, Зміевск. лѣсн. *Пятницкій* Ник. Петр., надв. сов., г. Зміевъ, Изюмск. лѣсн. *Семеновъ* Ив. Евл., надв. сов., г. Изюмъ, II. о. старш. лѣсн. ревиз. 4 района стар. зап. лѣсн. *Юць* Мих. Юс., ст. сов., г. Славянскъ, Ново-Глуховскій лѣсн. *Никитинъ* Пав. Як., кол. сов., сл. Кременная, Купянскаго уѣзда, Деркульскій лѣсн. *Юницкій* Конст. Ив., кол. сов., сл. Бѣловодскъ, Старобѣльскаго уѣзда, Младшій запасн. лѣсн., состоящій при Харьк. лѣсоохран. комит. *Піагузь* Як. Фом., кол. ас., Благовѣщенская, 24, Надзират. за каз. оброч. стат. въ Харьковск. губ. 1 района *Мурзинъ* Мих. Вас., кол. секр., Троицкій пер., 14.



2-го району *Абрамовъ* Вл. Ал., и. ч., г. Старобѣльскъ. Чины, состоящіе на работахъ по укрѣпл. песковъ и овраговъ въ Харьковской губ.: Завѣдыв. работ. въ Сумскомъ, Лебединскомъ, Богодуховскомъ, Валк., Харьк., Ахт., Изюмск., Зміевск. и Волч. старшій таксаторъ *Гурскій* Вал. Яросл., кол. ас., г. Ахтырка. Завѣд. работ. по укрѣпл. песковъ и овраг. въ уѣздахъ: Старобѣльскомъ и Купянскомъ, учен. лѣс., Блонскій Меч.-Ром. Янов., сл. Кременная, Купянскаго уѣзда.

### Харьковская Губернская Землеустроительная Коммиссія.

Предсѣдатель Коммисіи.—Губернаторъ. Члены: Харьковскій Губернскій Предводитель Дворянства, Управляющій Харьковской Каз. Палат., Начальн. Харьк.-Полтавск. Управл. Земл. и Госуд. Имущ., Предсѣдатель Губернск. Зем. Упр., Непрем. членъ Губернск. Прис., Предсѣд. Окружн. Суда, Управл. Харьк. Отдѣл. Крест. Поз. Банка, Харьковскій Губернскій Земл., Члены отъ Земства: *Захорошевичъ-Капустянский* Ю. К., *Лоретъ-Эблинъ* В. А. Члены отъ крестьянъ: *Смѣяновъ* К. С., почт. отд. Юнаковка, Сумскаго уѣзда, *Кротченко* Д. А., Большая Рогозянка, Харьковскаго уѣзда, *Мокрый* Д. Ф., почт. отд. Савинцы, Изюмскаго уѣзда. П. о. неprem. члена *Голубниченко* П. А., кол. ас., Ветеринарная, 15. П. д. секретаря *Шевченко* М. А., и. ч., Единовѣрческая, 21.

### Харьковскій Лѣсоохранительный Комитетъ.

Рымарская, 23.

Предсѣдатель—Губернаторъ. Члены по должности: Губернскій предводитель дворянства, Вице-Губернаторъ, Начальникъ управл. землед. и госуд. имуществъ, Предсѣдатель окружн. суда, Предсѣдатель губернской земской управы, Членъ губернск. прис. *Де-Конноръ* дѣйств. ст. с., Старшій лѣсной ревиз. *Чайковскій* Ант. Діон., надв. сов., Губернаторская, 14. Члены по выбору: *Кокорекинъ* Ал. Петр., ст. Краснополье, Бѣлгор. ж. д., *Линтваревъ* Ал. Ал., г. Сумы, Чернетчино. Приком. для исп. отд. поруч. и для занят. по дѣлопр. комитета *Піотухъ* Як. Ом., кол. ас., мл. зап. лѣсн., Благовѣщенская, 24.

## Министерство Народнаго Просвѣщенія.

### Управленіе Харьковскаго учебнаго округа.

Зданіе Университета, телеф. 823.

Попечитель округа *Соколовскій* П. Э., д. с. с., Сумская, 86. Окружные инспекторы: *Арбековъ* Н. Д., дѣйств. ст. сов., Маринская, 12. *Архангель-*

скій Д. Е., дѣйств. ст. сов., Конторская, 40, Шиховъ В. В., дѣйств. ст. сов., Скобелевская пл., 33. Правитель канцеляріи Порошинъ И. А., ст. сов., Епархіальная, 27. Архитекторъ Величко В. В., надв. сов., Садово-Кулик., с. д. Столоначальн.: Вагровъ А. И., надв. сов., Царицынская, 62, Гаркушенко Н. П., надв. сов., Губерн., 16, Ляйвзеберъ Н. І., кол. асс., Кузнечная, 12. Бухгалт. Васильковскій Ѡ. В., надв. сов., Основа, Фельдшерск., с. д. Помощн. столовъ: Кузинъ П. П., кол. асс., Бассейная, 6, Поповъ А. Г., кол. асс., Аптекарскай пер., 12, Пуценко А. Е., н. ч., Знаменская, 4, Селивановъ Н. Н., кол. асс., Владимірская, 37. Журнал. и архив. Золотаревъ В. Я., кол. асс., Москалевская, 41. Канцел. служит.: Сыпачевскій М. В., кол. рег., Семирадская, 10, Корнильевъ В. Н., н. ч., Озеровъ Н. Е., н. ч., Гіевская, 22.

### Дирекція народныхъ училищъ Харьков. губ.

Сумская, 34, телеф. 1542.

Директоръ народныхъ учил. Жаворонковъ Ник. Григ., д. с. с., Пушкинская, 27. Дѣлопроизводитель Штемпель Конст. Инк., к. секр., Песчанская, 8. Инспекторы нар. уч.: Виноградовъ Инк. Зах., ст. сов., Конная, 37, Максименко Ден. Петр., кол. асс., Романовскій пер., 14, Рождественскій Тих. Сем., кол. сов., Николаевская пл., меблир. комн. Подкаменскаго, Бородавскій Ал. Вас., ст. сов. г. Лебединъ, Тулиновъ Вл. Ал., ст. сов., г. Волчанскъ, Мирошниченковъ Як. Петр., ст. сов., г. Богодуховъ, Мартыновъ Серг. Ал., ст. сов., г. Славянскъ, Архангельскій Мих. Евф., ст. сов., г. Старобѣльскъ, Архангельскій Мих. Егор., ст. сов., г. Сумы, Вершадскій Алекс. Алекс., ст. сов., г. Купянскъ.

### Харьковскій Губернскій Училищный Совѣтъ.

Сумская, 34, телеф. 1542.

Предсѣдатель совѣта—Губернскій предводитель дворянства. Члены совѣта: отъ Мин. Нар. Просв. Арбековъ Ник. Дм., д. с. с., Маріинская, д. Торговой школы, Жаворонковъ Ник. Григ., д. с. с., Пушкинская, 27. Отъ духовнаго вѣд. Балашовскій Андр. Фед., свящ., Конторская, 34. Отъ мин. внутр. дѣлъ Симоновскій Дан. Влад., надв. сов. Отъ губ. земск. собранія: Суковкинъ Серг. Павл., Соболевъ Ал. Як.,

### Императорскій Харьковскій Университетъ.

Ректоръ университета, заслужен. ордин. проф. по каф. русской исторіи Багалъй Дм. Пв., дѣйств. ст. сов., Технологическая, 7. Проректоръ университета, состоящій виѣ штата орд. проф. по каф. клас. филол., Нетушилъ

Ив. Вяч., дѣств. ст. сов., Мордвиновскій пер., 14. Профессоръ богословія, прот. *Стеллецкій* Ник. Сем., Царицынская, 27.

*Историко-филологическій факультетъ.* Состоящіе вѣ штата заслуж. ордин. профессора: по каф. исторіи церкви, *Лебедевъ* Амф. Степ., д. с. с., Пушкинская, 79, по каф. класс. филолог. *Шерцль* Рич. Иван., д. ст. сов., зд. универс., русск. яз. и литер. и деканъ факульт. *Суццовъ* Ник. Фед., д. с. с., Мало-Гончаровская, 38. Ордин. проф. по кафедрамъ: всеобщ. истор. *Бузескуль* Влад. Петр., д. с. с., Сорокинскій пер., 6, русск. истор. *Буцинскій* Петръ Никит., д. с. с., ст. Мерефа, дача проф. Оценховскаго, рус. яз. и русск. литер. *Халанскій* Мих. Георг., д. с. с., Максимилиановская, 6, философіи *Лейкфельдъ* Пав. Эмил., ст. с., Ярославская, 14, класс. фил. *Денисовъ* Як. Андр., ст. с., Благовѣщенская, 8, славянск. филолог. *Кульбакинъ* Степ. Мих., Мирносноцкая, 78. Иер. д. э. о. проф. по каф.: всеобщ. истор. *Вязигинъ* Андр. Серг., Дѣвичья, 14, истор. церкви, *Бродовичъ* Іос. Ал., и сов., Леусовскій пер., 9, истор. зап. европ. литер., *Соловьевъ* Серг. Викт., кол. сов., Губернаторская, 16, русск. яз. и русск. литер. и секрет. ф-та *Кадлубовскій* Арс. Петр., ст. сов., Максимилиановская, 14. Прив. доценты по кафедрамъ: всеобщ. истор. *Гольдинъ* Ник. Серг., Епархіальная, 18, клас. фил. *Масловъ* Мих. Алексѣев., маг., Нечеченская, 7, Сравн. язык. и санскр. яз. (онъ же лект. итальян. яз.) *Риттеръ* Пав. Григ., маг., Губернаторская, 4, теорія и истор. искусствъ *Успенскій* Ал-ръ Ив., маг., зд. унив., русск. истор. *Трифилевъ* Евг. Парфен., маг., Вознесенскій пер., истор. ц. *Филевскій* Іоан. Іоан., маг., 39, Ком. уч. фил., *Проданъ* Ис. Сав., маг. ст. сов., Дѣвичья, 3, славянск. фил. *Ильинскій* Григ. Андр., маг., Кацарская, 37, русск. истор., *Савва* Влад. Пав., ст. сов., Пушкинская, 79, сравн. языковѣд. и санскр. яз. маг. *Индзелинъ* Ив. Март., Максимилиановская, 6. Лекторы: нѣм. яз. учит. гимн. *Ирмеръ* Герм., Юльев. ст. сов., Костюринск. пер., 4, англ. яз. учит. гимн. *Ферберъ* Юл. Аким., кол. сов., итальянск. яз. маг. *Риттеръ* Пав. Гр., онъ же прив. доц., Губернаторская, 4.

*Физико-математическій факультетъ.* Заслуж. проф. состоящ. вѣ штата по каф.: ботаники, *Рейнгардъ* Людв. Вас., д. с. с., Веѣхсвятская, 3, зоол. сравн. анатом. и физиолог. *Брандъ* Ал-ръ Фед., д. с. с., Ветеринарная, 13, зоолог. сравн. анат. и физиол. *Рейнгардъ* Вл. Вас., д. с. с., Ветеринарная, 5, чистой матем. *Тихомандрицкій* Матв. Ал-ров., д. с. с., Университетская, зд. универс., состоящ. вѣ штата ордин. проф. по кафедрамъ физики и физич. географ. деканъ ф-та *Грузишцезъ* Алекс. Петр., ст. сов., Скобелевская площ., 8. Ординари. профессора по кафедрамъ: зоолог. сравн. анатом. и физиолог. *Никольскій* Ал-ръ Мих., ст. сов., Епархіальная, 29, числ. матем., *Синцовъ* Дм. Матв., ст. сов., Чернышевская, 74, геогр. и этногр. *Красновъ* Андр. Ник., ст. сов., Мирносноцкая, 24, астроном. и геодет. *Струве* Людв. Оттон. д. с. с., Универс. садъ зд. астроном. обсерв., химіи *Альбицкій* Ал. Андр., ст. с., Пушкинская, 72, минер. и геолог., *Пятницкій* Порф. Петр., ст. сов., Ключковская, 43, матем. *Русьянъ* Цез. Карл., ст. сов., Садово-Куликовская, 17, механ., *Салтыковъ* Ник. Ник., ст. сов., Чернышевская, 16, минер. и геол. *Богословскій* Ник. Андр., ст. с., Юмская, 7, ботан. *Арнольди* Вл. Митр., ст. сов., Ключковская, 52, химіи *Тимофеевъ* Влад. Фед., ст. сов., Пушкинская, 56, чистой математики *Шеборскій* Ант. Бол., Павл., кол. сов., зоолог. сравн. анат. и физиолог. *Бьлоусовъ* Ник. Фед. Москалевка, 24, Сверхшт. орд. проф. по каф. химіи *Осиновъ* Ив. Павл., д. с. с., зд. технолог. инстит. Исправл. должн. экстр. орд. проф. по кафедр.: агроном. *Зайкевичъ* Анаст.

Георг., ст. сов., (сост. виѣ штата), зд. универс., ботаники *Зальскій* Вяч. Конст., кол. сов., Ветеринарная, 31, физики *Роговскій* Евг. Ал-р., ст. сов., Зміевская, 1. Приватъ-доценты по кафедрамъ: физики *Погорьлко* Ал-р., Конст., д. с. с., уг. Чернышевской ул. и Сорокинск. пер., астрономіи и геодез. маг. *Евдокимовъ* Ник. Ник., надв. сов., Нечеченская, 44, ботаники *Толіевъ* Валер. Ив., Епархіальная, 35, матем. *Латышевъ* Григ. Алексѣев., ст. сов. зд. техн. инст., агрои. *Ивановъ* Мих. Фед., надв. сов., Каразинская, 20, химіи, маг. *Дыбскій* Влад. Андр., надв. сов., Университ., зд. технич. лаб., химіи, маг. *Валяшко* Ник. Авксент., кол. асс., наход. за-границей, матем. маг. *Лагутинскій* Мих. Ник., Бассейная, 11, ботан., маг. *Потебня* Андр. Ал-р., кол. асс. Дѣвичья, 5, ботан., маг. *Дорофеевъ* Ник. Евд., ст. сов., Чернышевская, 53, химіи, маг. *Коршунъ* Георг. Вас., зд. химич. лаборат., антропологін, *Покровскій* Ал-р. Мих., тит. сов., Технологическая, 15, химіи, маг. *Тимофеевъ* Гавр. Ефим., Конторская, 13, математики-маг. *Бернштейнъ* Серг. Натан., Пушкинская, 5, химіи, маг. *Петренко* Георг. Ив., Сумская, ул. хоз. корп. универс., химіи, инженер. технол. *Красускій* Ив. Адам., ст. сов., зд. технол. инст. По предмету агрономіи *Будринъ* Петръ Вас., д. с. с., Юрьевская, 12. Лаборанты штатные: при химич. лабор. *Слоновскій* Фел. Ант., кол. сов., Б.-Панасовка, с. д., при техни. лабор. маг., *Дыбскій* Влад. Андр., надв. сов., Университетск., зд. техни. лабор., при ботан. кабин. *Алексенко* Мих. Ал-р., Сумская, 17, и. об. лаборанта, при агрои. лаб. *Кничеръ* Ник. Конст., Владимирская, 58, при неорганич. отд. хим. лабор., маг. *Тимофеевъ* Гавр. Ефим., Конторская, 13 при зоологич. каб., *Редикорцевъ* В. В., зданіе студ. общеж., при зоотом. кабин., *Гаддъ* Георг. Людвиг., Сумская, зд. зоотом. каб. универс. Лаборанты сверхшт.: При магнито-метеор. отд. физич. каб. *Поповъ* Ив. Петр., надв. сов., зд. астр. обсерв. у-та, при ботан. каб. *Требу* Юлій-Окт. Юльев., кол. секр., Ключковская, ботан. инстит., при технич. лабор. инженер.-технологъ *Финогъевъ* Мих. Конст., Университетская, зд. у-та, при физич. кабин. *Сахаровъ* Мих. Иван., здан. у-та, при лабораторіи сравн. физиологін *Марковъ* Мих. Павл., Сумская, зд. б. студ. общежит. у-та, при каф. сравн. физиологін *Поповъ* Влад. Вас., (и. об.), Сумская, зд. хоз. корп. у-та, при минер. каб. *Ланинъ* Мих. Мих., (и. об.), Университ., зд. у-та, при каф. ботаники *Бенике* Леон. Артур., зд. у-та, химіи *Мангуби* Бор. Веніам., Кокошкинская, 3, при каф. сравн. анатоміи *Гаряевъ* Влад. Петр., Сумская, зд. б. студ. общеж., при каф. ботаники *Рейнгардъ* Ал-р. Вл., Ветеринарная, 5, при аналитич. отд. хим. лаб., маг. *Коршунъ* Георг. Вас., при лаборат. органич. химіи *Епифановъ* Фед. Фил., Универс., зд. у-та, при физич. каб. *Васильевъ* Петръ Мих., Универс., зд. у-та. Сверхштатные ассистенты: при каф. геогр. *Бондаревъ* Ник. Мих., Универс., зд. у-та, при ботанич. садѣ *Арцимовичъ* Вл. Стан., Ключковская, зд. ботан. инст., при астрон. обсерв. *Кудревичъ* Бор. Пв., астрон. наблюдат., маг., *Евдокимовъ* Ник. Ник., надв. сов.

**Юридическій факультетъ.** Состоящ. виѣ штата заслуж. ордин. проф.: Государственнаго права, *Куплеваскій* Ник. Осип., д. с. с., С.-Петербургъ. Римскаго права, *Загурскій* Леонт. Ник., д. с. с., Мирносицкая, 38, Ордин. проф. по кафедрамъ: церковнаго права, *Остроумовъ* Мих. Андр., д. с. с., Кладбищенская, 6, политич. эконом. и статистики, деканъ ф-та *Левитскій* Влад. Фавст., д. с. с., Максимилиановская, 8, финансов. права, *Мигулинъ* Петръ Петр., ст. сов., Пушкинская, 51, торг. права, *Гордонъ* Влад. Мих., ст. сов., Бассейная, 3, Государствен. права, *Палиенко* Ник. Ив., ст. сов., Чернышевская, 75. И. д. экстр. орд. проф. по кафедрамъ: Исторіи русск.

права, *Максимейко* Ник. Ал-сѣв., Мироносицкая, 26, церковнаго права, *Темниковскій* Евг. Ник., ст. сов., Аптекарскаго пер. 25, Уголовн. права и уголовн. судопроизводства, *Киселевъ* Ал-ръ Дмитр., Черноглазовская, 13, Полицейскаго права, *Раевскій* Ал-р. Андр., Петинская, 17, Полит. экон. и статистики, маг., *Анциферовъ* Ал-сѣй Ник., надв. сов., Сумская, 92, Гражд. права и гражд. судопроизводства, *Поповъ* Бор. Влад., Дѣвичья, 3, Энциклопед. исторіи филос. права, *Фатѣевъ* Арк. Ник., Крутицкий пер., 8, Международн. права, маг., *Ястржебскій* Влад. Ант., Конторская, 53, Приватъ-доценты по кафедрамъ: Полит. экон. и стат., маг. *Ясинопольскій* Леон. Ник., Универс., зд. у-та, Уголовн. права и уголовн. судопроизв. маг. *Тауберъ* Леон. Як., Классическаго пер., 4, Госуд. права, маг. *Алексѣевъ* Алекс. Алекс., Чернышевская, 46, Гражд. пр. и гражд. судопр. маг. *Сливицкій* Вл. Иван., Полиц. права, маг. *Евтухievъ* Ал. Фед., Универс., зд. у-та.

*Медицинскій факультетъ.* Состоящ. въ штата заслуж. ордин. проф. по каф.: Терапевт. госпит. клиники, деканъ ф-та *Кузнецовъ* Ал. Хар., д. с. с., Садово-Куликовск., 11, Офталь. *Гиришманъ* Леон. Леон., д. с. с. (свер.), Сорокинскій пер., 5, Терапевт. факул. клин. *Оболенскій* Ив. Ник., д. с. с., Пушкинская, 32, Дѣтск. болѣзн. *Пономаревъ* Мих. Діев., д. с. с., Николаевская, 6, Врач. діагн. *Ломиковскій* Мих. Мих., д. с. с., Рымарская, 2, Физиол. *Данилевскій* Вас. Як., д. с. с., Чернышевская, 16, Частной патологій и гератіи *Шилтовъ* Ал. Минаев., ст. сов., Гоголевская, 6, Заслуж. ордин. проф. по кафедрамъ: Гистол. и эмбриологій *Кульчицкій* Ник. Конст., д. с. с., Рымарская, 4, Ордин. проф. по кафедрамъ: терапевт. фак. клиники и директ. той же клин. *Опенховскій* Фед. Меч., д. с. с., Сумская, 78, Сист. и клин. уч. о нервн. и душевн. бол. *Анфимовъ* Як. Афан., д. с. с., Сумская, 4, Общей патологій (онъ же врачъ ст.) *Репревъ* Ал. Вас., д. с. с., Пушкинская, 50, Судебн. мед. *Патенко* Феод. Ал., д. с. с., Костомаровская, 6, Хирург. фак. клин. (онъ же директ. той же клин.) *Орловъ* Леон. Влад., д. с. с., Губернаторская, 5, Фармак. съ рецепт., токсикол. и учен. о минер. вод. *Поповъ* Серг. Алекс., д. с. с., Сумская, 29, Систем. и клин. учен. о назожи. и сифил. болѣзн. *Зеленовъ* Ив. Фед., д. с. с., Мироносицкая, 14, Исп. должн. ордин. проф. по каф. фарм. и фармак. *Чириковъ* Андр. Дм., д. с. с., (онъ же секр. ф-та), Садовая, 13, Патол. анатом. *Мельниковъ-Разведенковъ* Ник. Фед., ст. сов., Пушкинская, 30, Офтальмологій *Барабашевъ* Пав. Ник., ст. сов., Зміевская, 1, Нервн. и душ. бол. *Оршанскій* Ис. Григ., ст. сов., Харинскій пер., 1, Терапевт. госп. клин. *Георгиевскій* Конст. Ник., кол. сов., Пушкинская, 30, Акушерства, женск. и дѣтскихъ болѣзн. *Мигинъ* Пав. Вас., ст. совѣтн., Мироносицкая, 64, *Троицкій* Иван. Вис., кол. совѣтничк. Мироносицкая, 43, Экстраордин. проф. по кафедрамъ: Акуш. и женск. бол. *Гавронскій* Ник. Діон., ст. сов., зд. у-та, Хирург. патол. *Тринклеръ* Ник. Петр., Садово-Куликовская, 4, Хирург. госп. клин. *Пенскій* Юл. Кам.-Ром., ст. сов., Жандармская пл., 4, Физиологій *Черевковъ* Ал. Мих., Епархіальная, 18, Приватъ-доценты по кафедрамъ: Акушерства и женск. болѣзн. *Алексенко* Ник. Демьян., ст. сов., Сумская, 10, Судебн. мед. *Дворниченко* Серг. Павл., ст. сов., Екатерининская, с. д. Гист. и эмбриол. *Павловъ* Вл. Алекс., ст. св., Мироносицкая, 60, Частн. патол. и терап. *Трахтенбергъ* Мих. Ал., тит. сов., Гоголевская, 11, Офтальмологій *Прокопенко* Петръ Пет., тит. сов., Садовая, 9, Женск. и дѣтск. болѣзн. *Мироновъ* Матв. Маес., тит. сов., Епархіальная, 1, Врачебн. діагн. *Свѣтухинъ* Мих. Ив., тит. сов., Донецъ-Захаржевская, 5, Офтальм. *Браунштейнъ* Овс. Пинх., надв. сов., Рымарская, 28, Судебн. мед. *Бокариусъ* Ник. Серг., Чернышевская, 46, Пермя.

и душевн. бол. *Поновъ* Андр. Онис., кол. ас., Мироносицкая, 35, с. д., Дѣтскихъ бол. *Баранниковъ* Ив. Андр., надв. сов., Пушкинская 34, Нервн. и душевн. бол. *Трутовскій* Як. Як., Черноглазовская, 7, Нервн. и душевн. бол. *Грейденбергъ* Бор. Шанс., ст. сов., Б. Панас., 17, Общей пат. *Постоевъ* Як. Як., надв. сов., Пушкинская, с. д., Хирург. госп. клин. *Кудинцевъ* Ив. Вас., кол. ас., Николаевская, 14, Терапевт. факульт. клин. *Шатиловъ* Пет. Ив., Сумская, с. д., Нервн. и душевн. бол. *Левковскій* Арист. Мих., надв. сов., Инструментальный пер., 1, Гигіены *Фавръ* Влад. Влад., тит. сов., Жандармская пл., 4, *Коршуиъ* Стеф. Вас., кол. ас., Пушкинская, 14, Фармац. и фармакогноз. *Валяшко* Ник. Авксент., кол. ас., Ключковская, 47, Терапевт. фак. клин. *Якушевичъ* Серг. Гавр., кол. сов., Чернышевская, 10, с. д. Пат. анат. *Еленевскій* Конст. Феликсов., надв. сов., Пушкинская, 14, при хирург. факульт. клин. *Филипповъ* Ник. Ник., кол. сов., Старо-Московская, 3, По предмету эпизотол. съ вѣтер.пол. маг. *Гордзялковскій* Ив. Осип., надв. с., Епархіальная, с. д., Хирург. патол. *Пржевальскій* Брон.-Ад. Григ., Ключковская, 57, Прозекторы по кафедрамъ: гистологій и эмбриол. *Павловъ* Вл. Ал., ст. сов., Мирноспенская, 60, Анатоміи *Воробьевъ* Влад. Петр., н. ч., Мироносицкая, 22, Судебн. мед. *Бокариусъ* Ник. Серг., кол. с., Чернышевская, 46, Оперативн. хирург. съ топограф. анатом. *Валяшко* Георг. Авкс., Ключковская, 47, Патолог. анатом. лѣкаръ *Говоровъ* Алекс. Вл., Сумская, зд. мед. корпуса Помощники прозект. Общей патол. *Постоевъ* Як. Як., н. сов., Пушкинская, с. д., Судебн. мед. лѣкаръ *Бораконскій* Ал. Григ., Конторская, 53, Анатоміи, лѣкаръ *Натіевъ* Ал. Ник., Сумская, 33, Физиолог. лѣк. *Михайловскій* Ив. Петр., Сумская, 86, Гист. и эмбриол. *Пустовойтовъ* Пав. Алекс., зд. у-та, Сверхшт. пом. проз. при каф. пат. анат. лѣк. *Шульгинъ* Мих. Матв., зд. медицинскаго корпуса, Сумская ул., Лаборанты при лабораторіяхъ: Физиолог. химіи лѣк. *Маленюкъ* Вас. Діом., надв. сов., Ветеринарная, 21, Фармац., маг. фарм. *Валяшко* Ник. Авкс., кол. ас., Ключковская, 47, Акушерск. клин. лѣк. *Соловьевъ* Фед. Ал., тит. сов., зд. акуш. клин., Терапевт. факульт. клин. *Якушевичъ* Серг. Гавр., кол. сов., Чернышевская, 10, Лаборанты сверхштатные: При каф. дѣтск. бол. *Эминетъ* Пет. Павл., Сумская, зд. дѣтск. поликлини. Фармацевт. лабор. *Красовскій* Ник. Петр., кол. ас., Садовая, 13, при каф. Гигіены *Коршуиъ* Стеф. Вас., кол. с., Пушкинская, 14, При каф. факульт. клин. лѣк. *Паньяиць* Кер. Ован., Сумская, зд. терапевт. факульт. клин., Ассистенты штатные: Хирург. фак. кл. *Максцовъ* Ив. Ив., кол. сов., Мироносицкая, 27, Терапевт. факульт. кл. лѣк. *Ивановъ* Пав. Фед., тит. сов., (испр. должн.), Пушкинская, 21, Офтальм. клин. *Прокопенко* Петръ Петр., тит. сов., Садовая, 9, Акушерск. клин. лѣк. *Хажинскій* Петръ Харит., кол. ас., (испр. д.), здан. акушерск. клиники, Ассистенты сверхштатные при кафедрахъ: Нервн. и душевн. бол. *Левковскій* Арист. Мих., Инструментальный пер., 1, Накожн. и сифилит. болѣзн. лѣк. *Щекинъ* Конст. Парм., надв. сов., Театральная пл., 4, При клин. отд. накожн. и сифил. болѣзн. военнаго госп. лѣк. *Евдокимовъ* Вик. Ник., Екатеринославская, 34, При пропедевтич. терапевт. отд. воен. госп. лѣк. *Затворицкій* Влад. Алекс., кол. сов., Губернаторская, 16, Накожн. и сифил. болѣзн. лѣк. *Смирягинъ* Мих. Георг., кол. асс., зд. военнаго госп. Нервн. и душевн. бол. *Ряснянскій* Мих. Григ., надв. сов., Пушкинская, 6, Дѣтск. болѣзн. *Баранниковъ* Ив. Андр., надв. сов., Пушкинская, 34, Врачебн. діагностики лѣк. *Фолькманъ* Леон. Викт., зд. у-та, Хирург. патол. *Трегубовъ* Сам. Леонт., Гоголевская, 7, Фарм. лѣк. *Мосешвили* Варл. Павл., Сум-

ская, 49, Общей патол. лѣк. *Бѣловъ* Ник. Анат., Сумская, зд. мед. корпуса, При каф. госп. терапевт. клин. лѣк. *Файншмидтъ* Исер. Евг., Сумская, зд. клиники. а) при клиникахъ: при госп. терапевт. кл. лѣк. *Бороденко* Фед. Сем., Благовѣщенская, зд. Алекс. больн., При госп. хирург. клин. лѣк. *Костенко* Мих. Тих., тит. сов., Благовѣщенская, зд. Алекс. больн., Факульт. терапевт. клин. *Шатиловъ* Петръ Ив., Сумская, 86, При акушерск. клин. лѣк. *Шевцовъ* Ал. Ив., зд. акушерск. клин. у-та, Ординаторы штатные: Акушерск. клин. *Веденяпинскій* Пет. Ив., зд. ак. клин. у-та, Хирург. госп. клин. *Шарецкій* Бол. Георг., Благовѣщенская, зд. Алекс. больн., Офтальм. клин. *Поспѣловскій* Ал. Андр., зд. унив. клин., Офтальм. клин. *Лепкинъ* Конст. Вкт., Сумская, зд. офтальм. клин. Терапевт. фак. клин. *Лазаряницъ* Сем. Мих., Сумская, терап. клин., Акуш. клин. *Ивановъ* Вас. Мих., Сумская, зд. акушерск. клин., Хирург. госп. клин. *Рубашевъ* Сам. Меер., Благовѣщенская, зд. Александр. больницы, Хирург. факульт. клин. *Яронисъ* Викт. Юс., Сумская, зд. унив. клин., Терапевт. госп. клин. *Номиковъ* Стеф. Сем., Донецъ-Захаржевская, 5, Факульт. терапевт. клин. *Стецкевичъ* Кон. Карлъ-Ив., зд. унив., клин., Ординаторы сверхштатные: Хирург. факульт. клин. *Скрыптъ* Ал. Лип., Сумская, зд. хирург. кл., При каф. нар. и сифл. болѣзи. *Клярфельдъ* Моис. Юс.-Пев., Николаевская пл., д. Пономарева и Рыжова, При каф. нервн. и душевн. бол. *Ауфимовъ* Влад. Як., Сумская, зд. медиц. корпуса, При дермат. клин. отд. Харьков. у-та при госп. госп. *Гейтеръ* Алекс. Абр., Николаевская пл., 5, При каф. нервн. и душевн. болѣзи. *Платоновъ* Конст. Ив., Скобелевская пл., 26, Офтальм. клин. *Александровъ* Вал. Влад., Сумская, зд. офтальм. клин. Акушерск. клин. *Шестопаль* Моис. Вигд., Сумская, зд. акуш. кл., Факульт. терапевт. клин. *Кенскій* Ис. Вульф., Сумская, зд. терапевт. клин., Госп. терапевт. клин. *Черниковъ* Евг. Абр., Благовѣщенская, зд. Александр. больн., При фак. терап. клин. *Аладовъ* Ал. Стеф., Сумская, зд. терап. клин., Акушерск. клин. *Востоковъ* Влад. Ив., Сумская, зд. акуш. клин., При каф. дѣтек. бол. *Бурлакова* Вѣра Мих. (неп. об.), Сумская, зд. дѣтек. поликлини., Факульт. хирург. клин. *Оганезовъ* Гр. Ив., Сумская, зд. хирургич. клин., Акуш. клин. *Маслитиновъ* Григ. Алекс., Сумская, зд. акуш. клин., Госпит. терапевт. клин. *Авдакова* Анна Ник. (неп. об.), Благовѣщенская, зд. Александр. больн., Госпитальн. терапевт. клин. лѣк. *Казаковъ* Вяч. Дан., Благовѣщенская, зд. Александр. больн., Госпит. терапевт. клин. *Косяченко* Ив. Ст., Благовѣщенск., зд. Александр. больн., Факульт. терапевт. клин. *Меликянцъ* М. С., Сумская, зд. факульт. клин., Факульт. хирург. клин. *Грубе* Ал. Андр., Сумская, зд. хирург. клин., Хирург. фак. клин. *Самойленко* Мих. Алекс., Сумская, зд. хирург. клин., Акушерск. клин. *Бурлаковъ* Ив. Герм., Сумская, зд. акушерской клиники.

*Фундаментальная библіотека.* Библіотекарь *Рубинскій* Конст. Ив., к. сов., Б.-Панасовская, 2. Помощники библіотекаря: *Миллеръ* Дм. Петр., н. сов., Спирохинская, 19, *Кирилловъ* Андр. Мать., надв. сов., Журавлевская, с. д., *Трофимовъ* Георг. Ив., надв. сов., Воскресенская 4, *Шитковскій* Ал. Пл., кол. сов., Петинская, 5.

*Служащіе по дѣлопроизводству и хозяйственной части университета:* Секретарь совѣта *Ткаченко* Дан. Авкс., надв. сов., Университетская, здан. унив., секретарь правленія—вакансія, секретарь по студ. дѣламъ *Сабо* Ап. Петр., надв. сов., Университ. зд. унив., бухгалтеръ правленія унив. *Поповъ* Вас. Вас., кол. секр., Универс., зд. унив., помощникъ бухгалтера *Браилов-*

скій Влад. Алекс., Сумская, зд. унив., казначей *Зборомирскій* Як. Павл., надв. сов., Журавлевская, с. д., управляющій университет. аптекой *Геттитъ* Ник. Петр., тит. сов., Сумская, зд. хоз. корпуса универс., экзекуторъ *Мехеда-Мекединскій* Ив. Влад., тит. сов., Университетская, зд. унив., архитекторъ (по найму) *Величко* Викт. Вал., надв. сов., Садово-Куликовская, с. д., н. об. помощника экзекутора *Шульць* Ив. Вал., Сумская, зд. хоз. корп. унив., механикъ *Деревянко* Влад. Ник., губ. секр., зд. обсерваторіи, помощникъ завѣд. музеемъ изящн. искусствъ *Трифилевъ* Евг. Пор., Дворянская, 5, н. д. садовника при ботан. садѣ *Михальскій* Андр. Андр., Ключковская, зд. ботан. инст., смотритель клиникъ *Карлсонъ* Эрн. Сумская, здан. хоз. корпуса унив., священникъ при универс. церкви *Инноковъ* Ив. Степ., Мало-Гончаровская, 34, діак. университетск. церкви *Ракшевскій* Вас. Ил., Основа, с. д.

### Технологическій Институтъ Императора Александра III.

Каплуновская, 14. Телеф. 72.

Директоръ института *Музачевъ* Петръ Матв., д. с. с. Въ зд. института. Законоучитель *Добровольскій* Вас. Ник., прот. Епархіальная, 23. Профессоры: *Альбицкій* Вас. Ив., д. с. с., *Гартманъ* Рич. Эдмунд. с. с., (онъ же помощникъ директора), *Кнаббе* Влад. Серг., с. с. (онъ же секр. Учебн. Комитета), *Копняевъ* Пав. Петр., с. с., *Красускій* Ив. Адам., с. с., *Латышевъ* Гр. Ал-ев., с. с., *Лидовъ* Ал-дръ Павл., д. с. с., *Осиновъ* Ив. Павл., д. с. с., *Серебровскій* Влад. Матв., с. с. Все—въ здан. института. *Чернай* Ник. Ал-др., с. с. Екатеринославская, 42. Адъюнкты-профессоры: *Бьяликинъ* Ив. Ив., кол. сов., *Бураковъ* Гр. Ѳед., кол. сов. Оба—въ зд. института. *Гербуртъ-Гейбовичъ* Вик. Ѳом., кол. сов., Сумская, 86. *Соломко* Ал-дръ Митр., к. сов., Мироносицкая, 59. *Тиръ* Вад. Эраст., к. сов. Гимназическая наб., 6. Преподаватели: *Бекетовъ* Алекс. Ник., с. с. Садово-Куликовская, 9, *Беръ* Теод. Мих., к. сов. Въ зд. института, *Борисенко* Эл. Ник., н. с. Мироносицкая, 84, *Воскресенскій* Мих. Авкс., к. сов., Мироносицкая, 76, *Дашлевскій* Андр. Ив., к. асс. Примѣровская, 21, *Дашкевичъ* Ник. Прод., с. с. Сумская, 45, *Дидрихсонъ* Карлъ Вас., с. с. Куликовская, 15, *Дорреръ* Серг. Юс., графъ н. ч. Епархіальная, 12, *Дорофьевъ* Ник. Евд., с. с. Чернышевская, 53, *Евдокимовъ* Ник. Ник., н. с. Нетеченская, 44, *Зуевъ* Ник. Дм., к. сов. Въ зд. института, *Кислицынъ* Ник. Сем., н. с. Карповскій пер., 5, *Комаровъ* Апол. Петр., с. с. Въ зд. института, *Кутневичъ* Дм. Андр., с. с. Коммерческое уч., *Лагутинскій* Мих. Ник., н. ч. Бассейная, 11, *Лукьянченко* Сем. Ив., с. с. Б.-Гончаровская, 10, *Озле* Францъ Дан. с. с. Почтовый пер., 4, *Панченко* Ал-свй Вас., к. сов., Владимирская, 30, *Пестриковъ* Мих. Род., с. с. Губернаторская, 7, *Поповъ* Ив. Петр., н. ч. Астрономич. обсерват., *Проскура* Георг. Ѳед., н. с. Максимилиановская, 16, *Пшеборскій* Ант. Павл., к. сов. Садово-Куликовская, 19, *Пятницкій* Порф. Петр., с. с. Ключковская, 30, *Роговскій* Евг. Ал-др., с. с. Зміевская, 1, *Сердюковъ* Евг. Наум., н. с. Сумская, 11, *Серебряковъ* Конст. Дм., к. сов. Каплуновская, 11, *Скворцовъ* Георг. Григ., к. сов. Старо-Московская, 11, *Столяровъ* Як. Вас., к. сов. Юрьевская, 14, *Тимошевъ* Вл. Ѳед., д. с. с. Пушкинская, 86, *Тихановъ* Петръ Ник., н.



ч. Техническ. учил., *Троицкій* Анат. Ив., к. сов. Степная, 23, *Ушаковъ* Ал. Вас., к. сов. Епархіальная, 17, *Фавръ* Влад. Вас., т. с. Жандармская площ., 15, *Фельдманъ* Вал. Авг., н. с. Сумская, 49, *Ферберъ* Юл. Ак., с. с. Ветеринарная, 41, *Хрусталева* Влад. Вас., н. с. Каплуновскій пер., 16, *Шепелевъ* Пав. Вас., к. сов. Въ зд. института, *Щербаковъ* Андр. Конст., н. с. Губернаторская, 9, *Цауне* Юл. Сем., к. сов. Мироносицкая, 60. Лаборанты: *Вейманъ* Пав. Леоп., н. ч., *Гулиновъ* Гр. Ник., т. с., *Долговъ* Вал. Дм., *Дьдусенко* Пав. Тим., н. с. Веѣ—въ зд. института. *Ильевъ* Ал-дръ Марк., кол. асс. Каплуновск., 17, *Кузнецовъ* Меѳ. Ив., н. ч., *Пашковъ* Вас. Павл., н. с., *Поповъ* Ал-дръ Андр., т. с., *Ситниковъ* Ал-дръ Петр., н. с., *Шумиловъ* Ал-дръ Алекс., кол. асс., *Федоровъ* Ал-дръ Сем., т. с. Веѣ—въ зд. института. Библіотекарь *Семенчиновъ* Мак. Лук., кол. сов. Въ зд. института. Врачъ *Филинсъ* Ал-дръ Юліев., с. с. Рымарская, 26. Инспекторъ студ. *Равескій* Ив. Павл., с. с. Въ зд. института. Помощн. его *Браиловскій* Ив. Ал-др., к. с. Уг. Харьковск. наб. и Николаевской, 10. Дѣлопроизвод. *Четвериковъ* Влад. Павл., н. с. Въ зд. института. Помощн. его *Константиновъ* Ал-дръ Ив., к. ас. Васильевскій въѣздъ, 1. Бухгалтеръ *Савиновъ* Петръ Викт., к. с. Въ зд. института. Помощникъ его *Кравчиновскій* Пав. Афан., т. с. Миргородская, 15. Смотритель зд. *Морозъ* Евламп. Андр., т. с. Фельдшеры: *Авдѣенко* Андр. Март., *Ярошенко* Ник. Іос., Веѣ—въ зд. института.

### Ветеринарный Институтъ.

Сумская, 37, телефонъ 59.

Директоръ института—Вакація. Засл. орд. проф.: *Гумилевскій* Гр. Іос., д. с. с., Кацарская, 11, *Гордѣевъ* П. А., д. с. с., Епархіальная, 29. Сверхшт. ордн. проф.: *Рязанцевъ* Ник. Влад., с. с., Сумская, 43, *Мальцевъ* Мих. Алекс., с. с., Сумская, 40, *Трофимовъ* Серг. Митр., с. с., Костомаров., 3, *Косяковъ* Георг. Иван., с. с., Мироносицкая, 42. Экстраорд. проф. *Ивановъ* Мих. Фед., надв. сов., Каразинская, 20. Сверхшт. экстраорд. проф.: *Гордзялковскій* Ив. Осип., к. с., Каразинская, 20, *Дедюшинъ* А. В., надв. с., Мироносицкая, 9, *Мостыскій* В. А., надв. сов. Прозекторъ *Пальевъ* Петръ Ник., надв. сов., Пушкинская, 76. Ветерин. врачъ *Маликовъ* Ал. Алекс., Клочковская, 36. Ассистенты: *Агалли* Ник. Дмитр., н. ч., с. Основа, *Коновъ* Дм. Фед., кол. сов., Мироносицкая, 32, *Косминскій* Пав. Алекс., ветер. вр., зданіе института, *Лашковъ* Георг. Ив., ветер. вр., Чернышевская, 59, *Мануйловъ* Тих. Мих., ветер. врачъ, Клочковская, 79, *Самодѣлкинъ* Ник. Ив., вет. вр., зданіе института. Казначей и экзекуторъ *Любицкій* Алекс. Конст., н. ч., зданіе института. Лаборантъ фармаціи *Кіяшкинъ* Никан. Кири., к. ас., Сумская, 70. Доцентъ *Поновъ* Фед. Тим., кол. сов., Ветеринарная, 15. Инспекторъ *Полухтовъ* Пав. Никиф., тит. сов., Сумская, 102. Помощникъ инспектора *Остановъ* Ив. Игн., кол. ас., Воскресенская, 1. Ш. д. инспектор (онъ же бухг.) *Орловъ* Ал. Иван., кол. рег., Пески, Песчанская, 3.

### 1-я Мужская Гимназія.

Старо-Московская, 2.

Директоръ гимназіи *Гуссаковскій* Ал-ѣй Наз., д. с. с. Въ ад. гимназіи.

Законоучители: *Солнцевъ* Пав. Ал., прот., Рыбная, 34, *Грома* Пав. Степ., свящ., Чернышевская, 56, *Туросеньскій* Сев. Каз., ксендзъ, Кокошкинская, д. римско-кат. ц. Преподаватели: *Линда* Мих. Дмитр., ст. с., Конторская, 16, *Чекановъ* Ник. Ал., ст. с., Ст.-Московская, 50, *Панадіади* Дм. Георг., кол. асс., Мироносицкая, 37, *Масловъ* Мих. Ал., ст. с., Нечеченская, 7, *Ключниковъ* Алекс. Андр., ст. с., Ст.-Московская, 68, *Пономаревъ* Рост. Дм., кол. сов., Вознесенская пл., 6, *Васьковъ* Гр. Ефим., н. сов., Епархіальная, с. д., *Ястремскій* Вас. Ив., кол. сов., Воскресенская, 4, *Шандори* Пет. Степ., иностр. Бѣлгородская, 8, *Дидрихсонъ* Карлъ Вас., с. сов., Куликовская, 15, *Гартъе* Луи Рафаил., ст. с., Черноглазовская, 7, *Хоецкій* Ант. Петр., ст. с., Вознесенская пл., 13, *Максимовичъ* Дм. Аполл., кол. секр., Инструментальный пер., 7, *Моро* Марія Петр., Гимназич. наб., 2. Врачъ *Алексеевъ* Пав. Ник., Кацарская, 18, *Великановъ* Вас. Ив., ст. с., Сл. Б.-Даниловка, *Василевскій* Ал. Ал., кол. рег., Ст.-Московская, д. рем. общ., *Морозовъ* Мел. Вас., н. ч., уг. Фесенковской и Спиридоновской ул., 9/13, *Соколенко* Конст. Мих., воен. кап., Благовѣщенская, 32, *Родинскій* Алекс. Ал., подп., Кладбищенская, 32, *Николаевъ* Серг. Ник., Дмитріевская, 27. Воспитатель панс. *Марцелли* Алекс. Пв., сост. въ VIII кл., Торговая пл., д. Ланина. Помощн. кл. паст.: *Давыденко* Гр. Алекс., кол. секр., Скобелевская пл., 22, *Сушкевичъ* Мих. Ив., надв. сов., Вознесенскій пер., 6. Письмовод. *Карташевскій* Як. Сем., тит. сов., Бѣлгородская, 8. Экономъ панс. *Суворовъ* Вл. Пв., личн. поч. гр., въ зд. гимн.

## 2-я Мужская Гимназія.

Благовѣщенская площ., с. д.

Директоръ *Пактовскій* Фед. Егор., д. с. с., Инспекторъ *Ильинскій* Вас. Павл., с. с. Оба—въ зд. 2-й гимназій. Законоучители: Православн. исп. *Оболенскій* Евг. Алекс., свящ., Маринская, 16. Римско-католич.—*Ходневичъ* Пав., ксендзъ, Кокошкинская, 4. Преподаватели: *Лезинъ* Вас. Андр., с. с., Чернышевская, 37, *Синяковъ* Герм. Афан., с. с., (онъ же воспитатель пансіона), Костомаровская, 5, *Вещуровъ* Ник. Ив., сост. въ должн. VIII кл. Мало-Гончаровская, 39, *Дербушевъ* Влад. Степ., с. с., Мѣщанская, 3, *Горкевичъ* Леон. Ник., с. с., Николаевская, 4, *Тихій* Ник. Юс., сост. въ должн. VIII кл., Максимилиановская, 4, *Стальская* Бол. Ант., дом. наставн., Дмитріевская, 22, *Братолюбова* Инна Вас., дом. наставн., Старо-Московская, 48, *Краевскій* Брон. Андр., с. с., (онъ же воспит. панс.), Карювская, 18, *Максимовичъ* Дм. Аполл., кол. секр., Сирохинская, 11, *Хижняковъ* Серг. Георг., н. ч., Сирохинская, 32, *Вшечка* Альфр. Алоиз., н. с., Единоувѣрческая, 38. Исп. об. воспит. паст. *Шишкинъ* Мих. Ив., н. ч., дв., въ зд. 2-й гимназій. Помощн. классн. наставн.: *Соколовъ* Вл. Алекс., н. с., Мироносицкая, 9, *Кармазинскій* Фед. Ал., н. с., въ зд. 2-й гимназ. Врачъ гимназій и преподаватель гигиены *Кравцовъ* Петръ Ив., с. с., Театральная, 6. Бухгалтеръ и письменоводитель *Пономаревъ* Влад. Петр., к. с., Пески, Пантелеймоновскій пер., 11. И. о. экон. *Передельскій* Петръ Мих., старш. унт. оф., зд. 2-й гимн. Учит. пѣнія *Корсунъ* Фед. Кондр., н. ч., Кладбищенская, 11.

## Харьковская 3-я гимназія.

Ул. Гоголя, 7.

Директоръ гимназіи *Холодный* Григ. Мих., д. ст. сов., Ул. Гоголя, 7. Исп. об. инспектора *Пароконный* Ник. Мих., кол. сов., Ул. Гоголя, 5. Законоучит. *Кушталовъ* о. Петръ, свящ., Чернышевская, 49. Преподаватели: *Стрижевскій* Григ. Гавр., к. сов., Лермонтовская, 24, *Плесскій* Ник. Генн., н. ч., Чернышевская, 60, *Межлаукъ* Ив. Март., с. с., Максимиліановская, 11, *Кирияковъ* Ив. Аван., с. с., Сумская, 17, *Бьялевъ* Ник. Павл., н. ч., Чернышевская, 39, *Вольскій* Ст. Петр., с. с., Поселокъ «Высокій», Харьк. у. *Тихій* Ник. Юсиф., н. ч., Максимиліановская, 6, *Иогансенъ* Герв. Генр., с. с., Лермонтовская, 30, *Вычлинскій* Марц. Льв., н. ч., Пескрипская, 59, *Дмитріевъ* Ал. Дм., с. с., Капдуновская, 13. Врачъ гимн. *Бобинъ* Вл. Павл., к. с., Пушкинская, 14. Помощн. кл. наставн. *Ситкевичъ* Ал. Вас., к. секр., *Никитскій* Дм. Ник., к. секр., Оба—ул. Гоголя, 5. И. об. письмовод. *Лыска* Фил. Андр., н. ч., Холодноярскій пер., 14.

## Харьковская 4-я мужская гимназія.

Маринская, 14.

Директоръ *Максимовичъ* Фил. Конст., д. ст. сов., Маринская, 14. Исп. об. инспектора *Постоевъ* Мих. Яков., ст. сов., Миргородская, 5. Законоуч. *Бурговъ* Алекс. Вас., свящ., Б.-Гончаровская, 16. Преподаватели: *Скиндеръ* Ипол. Ипол., ст. сов., Театральн. пер., 15, *Лезинъ* Бор. Андр., н. ч., Чернышевская, 37, *Флоровъ* Мих. Ив., ст. сов., Мордвиновскій пер., 25, *Раздольскій* Ал. Ив., н. ч., Москалевская, 27, *Гинце* Генр. Эд., ст. сов., Технологическая, 5, *Шабля* Ал. Арс., н. ч., Стенной пер., 3, *Пельтцеръ* Ал. Ром., н. ч., Основа, Служебный пер., 7, *Дютруиль* Пав. Алекс., с. сов., Основа, Служебный пер., 7, *Крошечкинъ-Крошницкій* Мих. Пот., н. ч., Торговый пер., 3, *Чириковъ* Ив. Серг., кол. асс., Кокошкинск., 6, *Хоецкій* Ант. Петр., ст. сов., Вознесенская пл., 13. Учиг. пѣнія *Туровъровъ* Ив. Мих., н. ч., Москалевская, 24, *Викъ* Кар. Фед., н. ч., Скрипницкій пер., 2. Врачъ *Расвскій* Ник. Пав., кол. сов., Конная, 1. Помощн. кл. настав.: *Гридинъ* Еф. Алекс., кол. асс., Конторская, 42, *Вернадскій* Андр. Ив., п. ч., Пос. «Высокій», д. *Янковскаго*. Письмовод. *Щербина* Ник. Ст., н. ч., Леусовскій пер., 9.

## 1-е Реальное училище.

Старо-Московская, 15. Телеф. 900.

Директоръ училища *Студенцовъ* Вен. Ал., д. ст. сов., зд. реальн. уч. Исп. об. инспектора *Дробязко* Мих. Павл., ст. сов., Епархіальн., 33. Законоучители: *Дмитревскій* Іоан. Ник., свящ., Молочная, 29, *Жадановскій* Анд.

Юан., свящ., Конная пл., 11, *Туросеньскій* С. К., ксендзь, Подгорная, 11, Преподаватели: *Штандель* Н. А., Юрьевская, 12, *Прядкинъ* А. И., Рымарская, 25, *Озле* Ф. Д., Почтовый пер., 4, *Суринъ* В. В., Дмитриевская, 19, *Братолюбова* П. В., Старо-Московская, 48, *Гильдебрандъ* Н. Г., Старо-Московская, 61, *Гейдокъ* А. Г., Монастырская, 6, *Кузнецовъ* Г. А., Сумская, 88, *Тихоновъ* Н. П., Воронежскій пер., 6, *Шатохинъ* П. В., Основа, Филиньевская, с. д., *Гриненко* Н. Пр., Нетеченская, 46, *Гольдинъ* Н. С., Епархіальная, 18, *Запорожцевъ* С. К., Благовѣщенская, 18, *Кничеръ* Н. К., Владимирская, 58, *Пытневъ* К. П., Нетеченскій бульв., 15, *Москалевъ* И. М., Украинская, 15, *Григоровъ* К. С., Подгорная, 12, *Хоецкій* А. П., Вознесенская, пл., 13, *Ведринскій* М. С., Университетская, д. Покров. мон. Врачъ *Выставкинъ* И. И., Большая Панасовская, 42, Зубной врачъ *Кузнецовъ* А. И., Московская, 21. Помощн. классн. наставник.: *Фабержъ* Ф. И., Аптекарска пер., 4, *Харакозъ* Г. Д., Сергѣевская, 11, *Вильгельмъ* Н. Ф., Скобелевская пл., 32, *Морозъ* А. П., Мигриновская, 2, *Агницевъ* К. И., Сергѣевская, 11. Письмовод. *Антоновичъ* К. А., зд. 2-й женской гимназіи.

### 2-е Реальное училище.

Пушкинская, 81.

Директоръ училища *Кутневичъ* Дм. Андр., ст. сов., въ зд. училища. Законоучители: правосл. исп. *Филевскій* Юанъ свящ., Пушкинская, 81, римско-католич. исп. *Туросеньскій* С., кс., Когошкинская, 4. Преподаватели: *Кушенъ* Мих. Дм., сост. въ VIII кл., Максимилиановская, 4, *Бергъ* Марта Эм., Примѣровская, 18, *Штандель* Лид. Ант., Юрьевская, 12, *Сонцовъ* Адр. Ал., сост. въ VIII кл., Юрьевская 15, *Бондаревъ* Ник. Мих., Никитинскій пер., 5, *Окуневъ* Георг. Петр., Молочная, 7, *Вараксо* Ал. Ив., Епархіальная, 57, *Шемякинъ* Анд. Ал., Святодуховская, 12. Учит. пѣнія *Соколовъ* Ал. Ал., Рымарская, 25. Уч. гимнаст. *Протоповъ* Бор. Ив., Москалевская, 21. Врачъ *Прошкинъ* Конст. Мих., Малая Гончаровка, 20, Помощн. классн. наставн. *Лукашовъ* Ник. Мих., Кузнечная, 18, Письмовод. *Семейниковъ* Ал. Ив., Бѣлгородская, 43.

### Маріинская женская гимназія.

Рымарская, 11.

Почетительный совѣтъ: Предсѣдат. *Чернай* Ник. Ал., ст. сов., Екатеринославская, 42. Члены совѣта: *Жевержеевъ* Серг. Ник., куп., Клочковская, 65, *Сумцовъ* Ник. Феод., проф., М.-Гончаровская, с. д., *Халанскій* Мих. Егор., проф., Максимилиановская, с. д., *Дорофеевъ* Ник. Евд., проф., *Вязигинъ* Андр. Серг., проф., Дѣвичья, 11, *Левитскій* Влад. Фавст., проф., *Пономарева* Ел. Вас., Пушкинская, с. д., *Харина* Ал. Гавр., в.д. надв. сов., Харинскій пер., с. д., *Ващенкова* Над. Григ., ж. куп., Рыбная, с. д. Дѣлопр. сов. *Толмачевъ* Афан. Капит., кол. секр., Царицынская, 30.

Педагогическій совѣтъ: Предсѣдатель *Холодный Григ. Мак.*, д. с. с., въ зд. 3-й муж. гимназій. Нач. гимназій *Песоцкая Мар. Конст.*, жена кол. сов., Рымарская, 11. Законоучит.: *Грома о. Пав. Степ.*, свящ., Чернышевская, 54, *Кушталовъ о. Пет. Пв.*, свящ., Чернышевская, 49, *Рудинскій о. Георг. Ксеноф.*, свящ., Воскресенская, церк. д. Преподав.: *Андріановъ Ал. Пв.*, кол. сов., Харинскій пер., 4, *Фесенковъ Вал. Мих.*, кол. ас., Чернышевская, 49, *Крусеико Ал. Дм.*, въ ч. 8 кл., Залютинская, 6, *Жолянковскій Ал. Людв.*, с. с., Семинарская, 49, *Чистосердовъ Серг. Пв.*, канд. богосл., Семинарская, 37, *Вольскій Степ. Петр.*, ст. сов., въ Поселкѣ «Высокомъ», с. д., *Дютруиль Пав. Ал.*, ст. сов., Основа. Служебный пер., 9, *Дмитріевъ Ал. Дмитр.*, ст. сов., Капдуновская, 13, *Курченко Пв. Ал.*, уч. пѣнія, Пвановская, 13, *Засядко Ол. Ал.*, д. наст., Скрыпницкая, 3, *Левандовская Вѣр. Африк.*, д. наст., Харинскій пер., 3, *Алчевская Христ. Ал.*, д. учит., Ветеринарная, 37, *Яременко Екат. Пв.*, дом. наст., Ключковскій и Бурсацкій сп., 16, *Носкова Ан. Порф.*, дом. наст., Екатеринославская, 117, *Ергольская Ол. Ал.*, дом. учит., *Ергольская Екат. Ал.*, дом. наст., Проектная, 3, *Имшенецкая Мар. Мих.*, дом. уч., Епархіальная, 9, *Медведева Вѣр. Ал.*, д. наст., Ключковск. и Бурсацкій спускъ, 16, *Панкратьева Екат. Андр.*, д. уч., Москалевская, 77, *Самойленко Елиз. Григ.*, женщ. врачъ, Николаевская пл., 3, *Таранская Мар. Тимоф.*, уч. руковод., Екатеринославская, 77, *Широкова Елен. Ал.*, уч. танц., Ярославская, 14, *Базарова Мар. Петр.*, дом. уч., Губернаторская, 16. Классн. надзират.: *Ланчинская Евг. Мичисл.*, д. наст., Харинскій пер., 3, *Фонъ-Бейеръ Зин. Евг.*, Театральн. пер., 8, *Богданова Валент. Андр.*, д. наст., Сирохинская, 17, *Барсукова Мар. Як.*, дом. наст., *Барсукова Соф. Яковл.*, дом. учит., Мѣщанская, 20, *Гумилевская Ан. Григ.*, д. наст., *Гумилевская Вѣр. Григ.*, дом. наст., Кацарская, 11, *Кислицычкова Ал. Дм.*, дом. наст., Примѣровская, 26, *Морозова Мар. Ник.*, дом. учит., Епархіальная, 3, *Быстрицкая Зин. Ал.*, дом. наст., Рымарская, 7, *Никольская Дар. Пв.*, дом. наст., Москалевская, 62, *Мухачева Екат. Петр.*, дом. наст., въ зд. Технологич. института, *Хлѣбникова Ол. Ал.*, дом. наст., учит. музыки, Ключковская, 35. Врачъ *Масалитиновъ Ал. Григ.*, кол. сов., Сорокинскій пер., с. д., *Каракулина Зин. Пармен.*, зан. писмовод., Москалевская, 29.

## 2-я Харьковская женская гимназія.

Вознесенская пл. соб. домъ.

Педпечительный совѣтъ: Предсѣдат. попеч. совѣта *Гордывъ П. А.*, д. с. с., Епархіальная, 29. Непремѣнные члены: *Студенцовъ В. А.*, д. с. с., въ зд. Реальн. уч., *Чернай А. П.*, вдова врача—начальн. гимн., въ зд. гимн. Члены: *Силинъ П. Ф.*, *Грищенко А. П.*, Старо-Московская, 8, *Гордыва Е. Д.*, Епархіальная, 29, *Вязигинъ А. С.*, Дѣвичья, с. д., *Осиновъ П. П.*, зд. Техн. инст., *Зворыкинъ К. А.*, *Красновъ А. Н.*, Бассейная, с. д.

Педагогическій совѣтъ: Предсѣдатель педаг. совѣта *Студенцовъ В. А.* Въ зд. реальн. уч. Начальница гимназій *Чернай А. П.*, вдова врача дом. учит., въ зд. гимназ. Законоучители: *Фоминъ о. П.*, прот., Единовѣрческая, 3, *Линскій о. П.*, свящ., Пушкинская, 50, *Посельскій о. С.*, свящ., Городск.

кладбище, *Жадановскій* о. А., священ., Конная, пл., 11. Преподаватели и преподавательницы: *Панадіади* Д. Г., Мирносицкая, 37, *Суринъ* В. В., Дмитріевская, 19, *Заболотскій* В. А., Чернышевская, 38, *Рославлева* В. В., Рымарская, 7, *Верговская* А. М., Технологическая, 15, *Столяровъ* Я. В., Юрьевская, 14, *Аксюкъ* Е. П., Черноглазовская, 3, *Моценко* Е. Н., Вознесенская, 6, *Финогенова* Е. Н., Михайловская, 18, *Ирмеръ* Г. Ю., Рыбная, д. Голевой, *Завьялова* А. М., Конная, 22, *Дидрихсонъ* М. А., Михайловская, 41, *Озле* Ф. Д., Почтовый пер., 4, *Коврайская* С. П., Мирносицкая пл., 2, *Ковалевская* М. П., Михайловская, 14, *Кузнецовъ* Г. А., Сумская, 88, *Шатохинъ* П. В., Основа, Свѣтланская, с. д., *Курицова* М. М., Харинскій пер., 9, *Запорожцевъ* С. К., Благовѣщенская, 18, *Клыкова* В. П., Спирхинская, 25, *Корякина* Е. А., Ветеринарная, 7, *Педаевъ* Д. К., Университетскій садъ, метеорол. станц., *Дьяковъ* А. Г., Уг. Пушкинской и Бассейной, д. Дьяковой, *Евдокимова* Е. П., Антекарскій пер., 27, *Липинская* О. П., Старобѣльская, 3, *Курасовская* Ю. А., Конная, 24, *Серебренникова* Ю. В., Рымарская, 17, *Георгиозъ* П. К., Петеченскій пер., 17. Классныя надзирательницы: *Подосинникова* Л. А., Михайловская, 8, *Турбаба* А. П., Михайловская, 14, *Гаркушенко* К. В., Губернаторская, 16, *Шпаковская* А. П., Конная, 16, *Мартьянова* Н. А., Конторская, 59, *Шилова* В. В., Скобелевская пл., 33, *Грудзинская* О. А., Батуринская, 25, *Цынина* М. А., Почтовый пер., 8, *Семенова* А. И., Конная, 32, *Тертичникова* В. И., Троицкій пер., 7, *Бѣликови* З. С., Николаевская пл., д. гор. упр., *Ткаченко* Р. С., Москалевская, 44, *Попова* З. А., Рыбная, 30, *Гукова* А. П., Зміевская, 9. Врачъ при гимназій *Выставкинъ* Н. П., Б.-Панасовка, с. д. Зубной врачъ *Палемъ* М. А., Школевская пл., 5. Дѣлопроизвод. *Антоновичъ* К. А., зд. гимназій.

**Женская гимназія, сост. при Ев.-Лютеранской церкви св. Вознесенія въ г. Харьковѣ.**

Гоголевская, 2.

Попечит. совѣтъ: Предсѣдатель *Штендеръ* Макс. Карл., пасторъ, Ул. Гоголя, 2. Непремѣнные члены: *Ирмеръ* Герм. Юльев., ст. сов., Костюринскій пер., 2, *Нелусъ* От. Ром., дом. уч., Ул. Гоголя, 2. Члены: *Бригардтъ* Гав. Ив., швейц. гражд., Пушкинская, 10, *Вегнеръ* Карл. Фед., Вознесенская пл., 9, *Дамрофъ* Людв. Фед., двор., Сумская, 39, *Лютеръ* Влад. Карл., двор., Пушкинская, 27, *Межлаукъ* Ив. Март., ст. сов., Максимиліановская, 9, *Шмидтъ* Герм. Георг., швейц. гражд., Юрьевская, 6, *Шульцъ* Морицъ Альберт., ст. сов., Чернышевская, 62, *Унгериъ-Штерибергъ* Руд. Руд., Сумская, 68. Дѣлопроизвод. *Четвериковъ* Влад. Павл., надв. сов., Кандуновская, 14. Педагогич. совѣтъ: Предсѣдатель *Ирмеръ* Герм. Юл., ст. сов., Костюринскій пер., 2. Начальница *Нелусъ* От. Ром., дом. уч., Ул. Гоголя, 2. Законоучители: православнаго исп.: *Бурговъ* Ал. Вас., священ., Б.-Гончаровская, 16, *Чернелевскій* Ник. Ник., священ., Благовѣщенская пл., 3. Ев.-лютеранскаго исп. *Штендеръ* Макс. Карл., пасторъ, Ул. Гоголя, 2. Р.-католическаго исп. *Ежнѣвскій* Вит., ксендзъ, Ул. Гоголя, 4. Преподават.: *Баженовъ* Ник. Мих., Воскресенская пл., 8, *Ветуховъ* Ив. Вас., ст. сов., Лермонтовская, 18, *Онофренко* Мих. Фед., кол. асс., Основа, Торговая, 10, *Бергъ* Руд. Карл., ст. сов., Пушкинская, 53, *Гагенторпъ* Эл. Влад., дом.

наст., Троицкій пер., 14, *Гаунтъ* Елиз. Генрих., дом. учит., Искринскій пер., 9, *Нелиусъ* От. Ром., дом. учит., Ул. Гоголя, 2, *Фовелинъ* Кар. Карл., дом. учит., Чернышевская, 31, *Штальмаркъ* Эльза Карл., дом. наст., Ветеринарная, 21, *Геркевичъ* Викт. Евг., сост. въ VIII кл., Пушкинская, Коммерческое училище, *Аксюкъ* Ек. Павл., дом. учит., Черноглазовская, 3, *Гагенторнъ* Эльв. Влад., дом. наст., Троицкій пер., 14, *Горяева* Раиса Сев., дом. уч., Лопанская наб., 3, *Фесенко* Вад. Ал., сост. въ VIII кл., Почтовый пер., 12, *Шабля* Ал. Арс., кол. сов., Основа, Боровая, 3, *Дыбскій* Влад. Андр., прив.-доц. ун., кол. сов., Владимирская, 60, *Брецифо* Ан. Леонт., д. учит., Рымарская, 4, *Гертъ* Вил. Фед., дом. наст., Москалевская, 81, *Гешвандтнеръ* Ол. Ад., дом. уч., Основа, Торговая, 9, *Штраменко* Эльфр. Фед., дом. наст., Черноглазовская, 15, *Масловъ* Мих. Ал., прив.-доц. ун., ст. сов., Нетеченская, 7, *Хавкинъ* Бор. Влад., кол. сов., Пушкинская, 2, *Алейсъ* Софья Ив., им. зв. учит. рукод., Булгаковскій пер., 4, *Бергъ* Эмилія Карл., им. зв. учит., нач. учил., Пушкинская 53, *Бенешъ* Карлъ Вяч., австр. под., Шляпный пер., магаз. бр. Малы, *Мизнеръ* Алиса Леонт., дом. наст., оконч. Харьк. Муз. Учил., Сумская, 5, *Реймерсъ* Карлъ Петр., оконч. Лейпцигск. консерват., Сумская, 58, *Лецинская* Тат. Варн., дом. учит., Каплуновская, 2, *Великановъ* Вас. Ив., ст. сов., ст. Б.-Даниловка, с. д., *Миклашевская* Мар. Ник., дом. учит., Сумская, П-туть Благородн. дѣвиць, *Ананьина* Мар. Павл., дом. наст., Искринская, 12, *Холодная* Ол. Григ., дом. наст., (она же секр. педагог. совѣта), Ул. Гоголя, зд. 3-й мужск. гимназій. Классныя надзирательницы: *Гаунтъ* Елиз. Генрих., дом. уч., Искринскій пер., 9, *Гертъ* Вил. Фед., дом. наст., Москалевская, 81, *Бекманъ* Ядвига Карл., дом. наст., Усовская, 3, *Фовелинъ* Карина Карл., дом. учит., Чернышевская, 81, *Лисковская* Нат. Влад., дом. учит., Юмовская, 14, *Гешвандтнеръ* Ол. Адол., д. учит., Основа, Торговая, 9, *Штальмаркъ* Эльза Карл., дом. наст., Ветеринарная, 21, *Лецинская* Тат. Варн., дом. учит., Каплуновская 2. Врачъ гимназій *Хавкинъ* Бор. Влад., кол. сов., Пушкинская, 2.

### Женская гимназія Д. Д. Оболенской.

Пушкинская, 32.

Предсѣдательница попечит. совѣта *Оболенская* Дарія Діевна, жена д. ст. сов., Пушкинская, 32. Члены попечит. совѣта: *Оболенскій* Ив. Ник., заслужен. проф., д. ст. сов., Пушкинская, 32, *Пономарева* Варв. Діевна, дв., зд. гимназій. Начальница гимназій *Борцъ* Марія Діевна, вдова Капит., въ зд. гимназій. Преподаватели: о. *Поповъ* Дан. Ив., Почтов. пер., 3, о. *Твердохлябовъ* Леон. Ив., Мирносицкая, 54, *Савиновъ* Мих. Петр., ст. сов., Почтовый пер., 8, *Лезинъ* Бор. Андр., сост. въ VIII кл., Чернышевская, 37, *Голубниченко* Конст. Ал., сост. въ VIII кл., Екатеринославская, 16, *Суринъ* Влад. Вас., сост. въ VIII кл., Дмитріевская, 19, *Раевскій* Ив. Павл., стат. сов., въ зд. Технологич. института, *Кузьмицкій* Ант. Ант., д. ст. сов., Максимилиановская, 9, *Геркевичъ* Викт. Евг., сост. въ VIII кл., зд. Коммерч. учил., *Покровскій* Ал. Мих., сост. въ VIII кл., Технологич., 15, *Шабля* Алекс. Арс., сост. въ VIII кл., Основа, Боровая, 3, *Пономаревъ* Степ. Ник., ст. сов., зд. Духовн. Семинаріи, *Фесенко* Вадимъ Алексѣев., сост. въ VIII

кл., Почтовый пер., 12, *Красинъ* Пав. Митр., сост. въ VIII кл., зд. Дух. Семинаріи, *Чигринцевъ* Алекс. Алекс., д. ст. сов., Нетеченская, 37, *Михайловъ* Алекс. Вар., докт. медиц., онъ же врачъ гимназіи Черноглазовская, 2, *Фоліо* Леонъ Генр., зд. Коммерч. учил., *Гоша* Мар. Густ., *Фесенко* Анна Вас., въ зд. гимназіи, *Грюнгофъ* Лид. Авг., зд. гимназіи, *Бергъ* Мар. Эмил., Дѣвичья, 12, *Гофманъ* Н. Э., Технологическая, 15, *Козьменко* Мих. Коз., Карповскій, пер., 7, *Вшестечко* Альф. Алоиз., Единовѣрческая, 37, *Вернеръ* Леон. Леон., Пушкинская, 45, *Коломирисъ* Эман. Пв., *Коломирисъ* Пар. Ник., Рымарская, 25, *Клочкова* Ант. Вас., Маріинская 3, *Кодлубовская*, Люд. Петр., Юмовская, 11, *Гогина* Капит. Гавр., Маріинскій пер., 3, *Реймерсъ* Кар. П., Сумская, 58, *Николаевъ* Серг. Ник., арт. Импер. театр., Дмитріевская, 20, Препод., Зак. Божія: римско-кат. испов. *Ходневичъ* кс., Кокошкинская, 4. Классн. надзират.: *Пономарева* Варв. Діевна, *Гоша* Мар. Густ., *Грюнгофъ* Лид. Авг., *Фесенко* Анна Вас., *Грождянь* Ант. Ксен., *Клемная* Люц. Авг., *Герстнеръ* Луиза Людов., *Баіоръ* Ирма Фед., *Биксъ* Лил. Карл., всѣ—въ зд. гимназіи.

#### Женская гимназія Е. Н. Драшновской.

Сумская, 14.

Предсѣдатель педагогическаго совѣта, (врем. исп. об.) *Стрижевскій* Григ. Гавр., кол. сов., Лермонтовская, 24. Начальница гимназіи *Ладина* Евр. Ник., вд. стат. сов., въ зд. гимназіи.

#### Женская гимназія Н. Я. Грегорцевичъ.

Гимназическая наб. д. № 2, телеф. № 1272.

Предсѣдатель педагогическаго совѣта *Максимовичъ* Филип. Конст. д. с. с., Маріинская, 14. Начальница гимназіи *Домонтовичъ* Викт. Мих., вдова подп., Гимназическая наб., 2.

#### Женская гимназія сод. Л. М. Черняковской.

Уг. Армянскаго и Костюринскаго пер.

Предсѣдательница попечительнаго совѣта *Черняковская* Людм. Мих., жена тит. сов., въ зд. гимназіи. Предсѣдатель педагогическаго совѣта *Лезинъ* Вас. Андр., ст. сов., Чернышевская, 37.



**Женская гимназія Л. В. Домбровской.**

Екатеринославская, 38. Телеф. 1548.

Начальница *Домбровская* Люб. Вик., дом. наст., въ зд. гимназій.**Частная женская гимназія Е. Н. Покровской, учрежд. Ильяшевой-Менчиць.**

Чернышевская, 25, д. Погорѣлко.

Завѣдыв. гимназіей *Покровская* Елена Ник., (въ зданіи гимназій).**Харьковское 1-е Городское 4-хъ классное училище.**

Сумская, 34.

Учит.-инспекторъ *Понудренко* Ил. Ил., надв. сов., Черноглазовск., 19.  
 Почетн. смотритель *Лезель* Фед. Франц., надв. сов., Пушкинская, с. д. За-  
 коноучит. *Соколовскій* Ник. Ив., прот., Воскресенская, церковн. д. Учите-  
 ли: *Птахинъ* Пав. Степ., т. сов., Мордвиновскій пер., 10, *Ермаковъ* Ал. Ив.,  
 т. сов., Сорокинскій пер., 3, *Лобойко* Игн. Евгр., т. сов., Сорокинскій пер., 3.  
 Врачъ училища *Прейсъ* Ник. Павл., надв. сов., Сумская, 50. Преподавате-  
 ли: *Корнильевъ* Вас. Вас., н. ч., Знаменская, 5, *Дмитріевъ* Ал. Дмит., с. с.,  
 Каплуновская, 13, *Катанскій* Вас. Осип., кол. рег., Марьинская, 12, *Боль-*  
*Клара* Карл., Московская, 4.

**Городское Приходское училище имени А. С. Пушкина.**

Привокзальная площ., городской домъ. Телеф. 864.

Попечитель *Сумцовъ* Ник. Фед., д. с. с., М.-Гончаровка, с. д. Завѣд.  
 училищ. *Колесинскій* Ал. Ив., т. с., Помощн. его *Богдановичъ* Елиз. Конст.,  
 въ зд. училища. Законоучители: *Гутниковъ* о. Ник., прот. Троицкій пер.,  
 5, *Тимосевъ* о. Петръ, прот., Свято-Духовская, 5, *Крозатскій* о. Стеф.  
 свящ., въ зд. Дух. Семин. Преподаватели: *Марченко* Вл. Вас., н. с., Ива-  
 новская, 8, *Потаевъ* Сем. Вас., М.-Основа, 8, *Жобзева* Тат. Дмитр., Екатери-  
 нославск. пер., 8, *Сементовская*, Мар. Петр., Сирохинская 26, *Бортикова*  
*Соф. Петр.*, Ключковская, 24, *Ерохина* Евф. Ив., Рымарская, 17, *Ефимова*  
*Мар. Ник.*, Пушкинская, 7, *Степанова* Соф. Петр., Каплуновская, 86, *Яков-*  
*левская* Мар. Алекс., д. н., Единовѣрческая, 22, *Эккъ* Соф. Як., пот. двор.  
 Конторск., 6, *Голоцуцкая* Екат. Ив., Кацарская, с. д., *Мизайлова* Ол. Петр.,  
 Каплуновск., 14, *Эсипова* Ол. Пет., *Эсипова* Ал. П., Петиск., 9, *Попова* Тат.

Мих., Сумская, 102, *Ершова* Клавд. Серг., Ивановская, 37, *Храневичъ* Елиз. Мих., Чеботарская, 18, *Долженкова*, Варв. Сем., въ зд. учил., *Мурешно* Агаф. Павл., Новоселовка, д. Пушкарева, *Карталова* Нат. Фед., Дворянская, 5, *Курченко* Ив. Алекс., Ивановская, 13, *Лебединскій* Ив. Ив., Батуринск., 25, *Агафоновъ* Евг. Петр., худ., Чернышевская, 33, с. д., *Скрипакъ* Вѣра Григ., Чеботарская, 42, *Ефимова* Ольга Ник., Пушкинская, 7, *Старосвятская* Ол. Мих., Тарасовская, 13. Врачъ учил. *Кнабе* Анат. Алекс., Москалевская, 22.

### Харьковское Общество распространенія въ народѣ грамотности.

Ветеринарная, 26.

Предсѣдатель Правленія—(вакансія). Товарищъ его *Кнюпферъ* Ан. Андр., Технологическая, 7, *Ситниковъ* Ал. Петр., Технологич. институтъ. Секретарь—*Линда* Мих. Дм., Конторская, 16. Казначей—*Харинскій* Ив. Павл., Чернышевская, 73. Члены правленія: *Вегнеръ* Ал. Юл., Каразинская, 2, *Габель* Орестъ Март., Пушкинская, 66, *Данилевскій* Вас. Як., Мирносицкая пл., 16, *Дидрихсонъ* Ал. Ал., Михайловская, 41, *Жилкинъ* Степ. Степ., Мирносицкая, 29, *Кузнецова* Мар. Ив., Ст.-Московская, 63, *Кузнецовъ* Серг. Мих., Конная, 8, *Кульбачный* Ив. Мак., Петинская, 45, *Поповъ* Ил. Ив., Каплуновская, 13. Представители: *Алексѣевъ* Мих. Тим., Ветеринарная, 21, *Арефьева* Ел. Конст., Рогатинскій пер., 5, *Булгаковъ* Ив. Емел., М.-Гончаровка, 9, *Бьлюконская* Валерія Ник., Пушкинская, 49, *Вербовская* Над. Ив., Рымарская, 7, *Генелесъ* Сав. Бор., Пушкинская, 30, *Зальсская* Над. Мих., Дворянская, 8, *Ковалева* Ольга Анат., Каразинская, 12, *Комаровъ* Ап. Петр., Технологич. институтъ. *Моисеенко* Ник. Ал., Ващенковскій пер., с. д., *Пактовскій* Фед. Георг., 2-я мужск. гимназія, *Рославлева* Вал. Вас., Рымарская, 7, *Стагорскій* Ив. Ант., Чернышевская, 58, *Сьдлецкій* Ал. Ал., Батуринская, 23, *Тимовеевъ* Гавр. Еф., Конторская, 13, *Файншмитъ* Илья Исаак., Николаевская пл., 25, *Харькова* Мар. Никанор., Сумская, 86.

#### 1-е училище О-ва грамотности.

Единовѣрческая, 16.

Преподаватели: *Каллина* Зпп. Ив., Единовѣрческая, 16, *Морева* Мар. Ив., Конторская, 16, *Косьминъ* Петръ Ив., М.-Гончаровская, 34, *Курченко* Ив. Алекс., Ивановская, 13.

#### 2-е начальное училище Харьк. Общества распространенія въ народѣ грамотности.

Ветеринарная, 26, телеф. 1042.

Попечитель училища *Тимовеевъ* Гавр. Ефим., прив. доц. Имп. Харьк. Унив. Конторская, 13. Законоучитель—(вакансія). Учительн.: *Гутникова*

Ант. Вас., дом. уч., *Ястремская* Алекс. Вас., дом. учит., *Прядилова* Соф. Павл., дом. наст., всѣ—въ зд. учил., *Нечаева* Над. Влад., *Галушгинская*.  
Учитель пѣнія *Курченко* Ив. Алекс., *Ивановская*, 13.

### Харьковское Городское Ремесленное училище.

Петинская, 8.

Завѣдующій—*Вовкъ* Мих. Сем., инж.-тех., зд. училища. Помощ. его *Коноваловъ* Мих. Фед., Петинская, 8, Завѣд. мастерскими *Саввинъ* Серг. Григ., инж.-тех., Аптекарскій пер., 35. Законоучитель *Полтавцевъ* Петръ Тим., Петинская, 13. Преподаватели: *Нестайко* Ман. Фед., Петинская, 8, *Леваковский* Влад. Ив., канд. мат. наукъ, Николаевская пл., 25. *Лукьяненко* Конст. Ив., инж.-тех., Б.-Гончаровская, 10, *Данилевскій* Андр. Ив., клас. худ., Юрьевскій пер., 3, *Быковский* Григ. Ив., *Прейсъ* Ник. Павл., врач. учил., Сумская, 50. Преподаватели ремесль: *Галушка* Алекс. Ив., Петинская, 8, *Герсевичевъ* Мих. Андр., Петинская, 8, *Прохоренко* Мак. Ив., Петинская, 8, *Давыдовъ* Вас. Ив., Казармовская, 18, *Федоровскій* Ив. Павл., Ивановка, Николаевская, 32.

## Вѣдомство Православнаго Исповѣданія.

Епархіальный Преосвященный *Арсеній* Архіепископъ Харьк. и Ахтырск., Университетская, Архіерейскій д., Викарный Преосвященный *Василій*, епископъ Сумскій, экономъ Харьк. Архіерейск. дома,—іеромонахъ *Рафаиль*.

### Духовная Консисторія.

Университетская, 4, телефонъ 1731.

Члены консисторіи: *Любицкій* Стеф. Петр., каедр. прот., Старо-Московская, 43, *Гончаревскій* Іоантъ Ник., ключарь соб., прот., Мироносицкая, 53, *Фоминъ* Петръ Георг., прот. Преображенской ц., Единовѣрческ., 3, *Балановскій* Андр. Фед., прст. Христо-Рождественской ц., Конторская, 38, *Борисоглыбскій* Андр. Петр., прот., Благовѣщенской ц., Благовѣщенская пл., 3, *Добровольскій* Вас. Ник., прот., Рождество-Богородичной ц., Епархіальная, 23. Секретари консисторіи: *Самойловичъ* Ив. Осип., кол. сов., Университетская, 4. Секретарь при Епарх. арх. *Смирнскій* Вис. Ив., надв. сов., Каплуновская, 4. Столонач.: *Бутковскій* Ст. Петр., кол. асс., Каплу-

новская, 4, *Илленико* Ал. Тим., тит. сов., Мало-Гончаровская, 9, *Станиславскій* Ив. Вас., губ. секр., Каплуновская, 4. И. д. столонач. *Косьминъ* Петръ Ал., пот. поч. гражд., Каплуновская, 4. Казначей *Козловскій* Пав. Дан., кол. асс., Университетская, 4. И. д. регистрат. *Поповъ* Григ. Ал., тит. сов., И. д. Архивариуса *Льбовъ* Ал. Петр., кол. секр., Оба—Каплуновская, 4.

### Харьковское Епархіальное Попечительство о бѣдныхъ Духовнаго званія.

#### Зд. Духовной Консисторіи.

Члены попечительства: *Гончаревскій* Іоаннъ Ник., прот., Мироносицкая, 54, *Поповъ* Вас. Ап., прот., Ключковская, 40, *Гутниковъ* Ник. Вас., прот., Троицкій пер., 5, *Тимовеевъ* Петръ Ѳед., прот., Святодухов., 3, *Виноградовъ* Григ. Матв., прот., Ключковская, 96, *Вишняковъ* Петръ Ив., свящ., М.-Гончаровская, 34. Секретарь *Загоревскій* Ник. Мих., свящ., Андреевская, 56.

#### Духовенство церквей 1-го благочинія г. Харькова.

Благочинный 1 окр. *Поповъ* Дан. Иван., свящ., Почтовый пер., 3.

Кафедральнаго собора: *Любицкій* Стеф. Петр., прот., Старо-Московская, 43, *Гончаревскій* Іоан. Ник., ключ., прот., Мироносицкая, 53, *Виноградовъ* Григ. Матв., свящ., Ключковская, 96, *Твердохльбовъ* Леон. Иван., свящ., Мироносицкая, 54, *Яновскій* Вал. Ник., свящ., Молочная, 16, *Вербичскій* Вас. Дмитр., протод., Мироносицк., 51, *Олейниковъ* Іос. Влас., діако., Нечеченская, 4, *Вознесенскій* Іоан. Ѳед., діако., Конторская, 76, *Өаворовъ* Мих. Иван., діако., Нечеченская наб., 4, *Кіенко* Стеф. Павл., діако., Рымарская, 23, *Арангельскій* Евг. Петр., діако.-псал., Мяоницкая, 10, *Богославскій* Мих. Конст., діако.-псал., Дроздовскій пер., 5. Николаевской церкви: *Івановъ* Панкр. Дмитр., прот., Пушкинская, 25, *Ветуговъ* Вас. Мих., прот., Мордвиновскій пер., 14. *Квитковскій* Ник. Ѳеод., діако.-псал., Пушкинск., 9, *Добротлавскій* Веніам. Крестовоздвиженской церкви: *Любарскій* Ник. Ник., прот., *Григоровичъ* Пав. Леонт., прот., *Чебановъ* Георг. Ѳеод., діако., *Коробчанскій* Георг. Порф., діако.-псал., *Басаманъ* Вл. Іезек., діако.-псал. Веѣвъ церковн. домѣ, Мироносицкая пл. Рождество-Богородичной церкви: *Добровольскій* Вас. Ник., прот., Епархіальная, 23, *Липскій* Ник. Иван., свящ., *Поповъ* Алекс. Ник., свящ., Пушкинская, церк. домѣ, *Гнилосыровъ* Іоаннъ Петр., діако.-псал., Пушкинская, 53. Петро-Павловской церкви: *Любарскій* Андр. Матв., прот., *Ганчинскій* Іоаннъ Калип., діако., *Ізмайлостъ* Ник. Петр., псал. Веѣвъ—въ церк. домѣ. Вознесенской церкви: *Чеботаревъ* Георг. Ів., прот., Вознесенская пл., 17, *Поповъ* Дан. Ів., свящ., Почтовый пер., с. д., *Базилевичъ* Іоан. Георг., діако., Рыжковская, с. д., *Горанинъ* Ник. Ксеноф., діако.-псал., С.-Московская, 53, *Пиноковъ* Ник. Ів., псал., М.-Гончаровская, 12. Свято-Духовской церкви: *Тимовеевъ* Петръ Ѳеод., прот., Свято-Духовская, 5, *Жадановскій* Андр. Ів., свящ., Конная пл., *Перцевъ* Серг. Алекс., свящ., С.-Московская, церк. д., *Терновскій* Андр. Ник., діако.,

С.-Московская, 79, Семейкинъ Стеф. Мих., діако.-псал., Бѣлгородская, с. д., Власовскій Петръ Викт., свящ., безм. Архангело-Михайловской церкви: Полтавцевъ Петръ Тимоф., прот., Скубачевскій Петръ Ник., свящ., Котляровъ Иоан. Сем., діако., Сергеевъ Вас. Серг., діако.-псал. Всѣ—въ церк. домѣ. Петинская, ул. Александро-Невской церкви: Жадановскій Алекс. Ив., св., Александро-Невскій пер., ц. домъ, Сокольскій Алекс. Ник., свящ., Ковалевскій Конст. Дм., діако., Заиковская, 7, Фетисенко Лавр. Яковл., діако.-псал., Молочная, 46, Мурашко Пав. Вас., псал., Георгіевская ул. Троицкой церкви: Гутниковъ Ник. Вас., прот., Тимошеевъ Пав. Θεод., свящ., Ильишевъ Хрис. Ил., діако., Кошляковъ Иоан. Парф., діако.-псал., Воронинъ Петр. Ив., псал. Всѣ—Троицкій пер., церк. домъ. Иоанно-Усѣкновенской кладбищенской церкви: Пичета Иоан. Христ., прот., Знаменскій Иоан. Павл., прот., Левитскій Иоан. Иоан., прот., Новскій Серг. Θεод., діако., Чернявскій Θεоф. Дмитр., діако.-псал., Шишкинъ Вас. Алекс., діако.-псал. Всѣ—Епархiальная, церк. домъ. Кирилло-Меѳодіевской кладб. церкви: Посельскій Серг. Моис., свящ., Даниловъ Ник. Полик., діако.-псал., Коренковская, церковный домъ. Приписанный къ Кирилло-Меѳодіевской-Николаевской больничн. церкви: Ставровъ Пав. Тит., свящ., Коренковская, 29. Антоніевской университетской церкви: Инноковъ Иоан. Стеф., свящ., М.-Гончаровская, Ракшевскій Вас. Ил., діако., Основа, Фельдшерск., с. д., Ивањицкій Конст. Григ., діако.-псал., Холоди. гора, Проѣзжая, 35. Приписанъ къ сей церкви Буткевичъ Тим. Ив., прот., Газетный пер., с. д. Александро-Невской церкви при 1-й гимназiи: Солицевъ Пав. Алекс., прот., Рыбная, 36. Осіе-Андреевской церкви Реальн. училища Дмитревскій Иоан. Ник., свящ., Молочная, 29. Трехсвятительской церкви, при 3-й гимназiи: Кушталовъ Пет. Иван., свящ., Чернышевская, 39, Короленко Конст. Ник., діако.-псал., Инструментальный пер., 4. Спасской церкви, при Коммерческ. училищѣ: Филевскій Иоан. Иоан., свящ., Пушкинская, зд. коммерч. уч., Брайловскій Θεод. Алекс., діако.-псал., Александро-Невская, 10. Маріе-Магдалиновской церкви, при Институтѣ благородныхъ дѣвиць Грома Пав. Стеф., Чернышевская, домъ Лащенко. Спасской церкви, при учил. стѣпныхъ Шаповаловъ Вл. Влад., свящ., Воскресенская пл., 2, Соболевъ Иоан. Филип., псал., Единовѣрческая, 14. Покровской церкви, Благотворительнаго общества: Шосте Ник. Павл., свящ., Куликовская, 33, Богославскій Ник. Павл., діако.-псал., Екатерининск., 8. Константиново-Еленовской церкви, Дѣтскаго приюта Оптовецъ Алекс. Иоан., свящ., Сумская, 58, Добриляновъ Θεод. Мих., псал., Хол. Гора, Ново-Проѣзжая, 57. Александро-Невской церкви, при Богоугодн. завед. Слущкій Мих. Исиф., свящ., Сабурова Дача, Жельзневъ Георг. Никит., діако.-псал., Семиградскій вѣздъ, 1. Спиридоновской церкви, при Александровской городск. богадѣльнѣ Мантулинъ Иоан. Алекс., свящ., зд. Богад., внѣ города. Варваринской церкви, при Епархiальномъ женск. уч. Котовъ Иоан. Сем., свящ., Каразинская, д. Епарх. женск. учил., Петровскій Иоан. Вас., свящ., Епархiальная, 35, Стеллецкій Иоан. Петр., діако.-псал., экон. учил., Епархiальная, зд. Епархiальн. женск. училища.

#### Духовенство церквей 2-го благочинія г. Харькова.

Благочинный Вишняковъ Петръ, свящ., Мало-Гончаровская, 34. Помощи: благочин. Луценковъ Ал., свящ., Всехсвятск., 2. Депутатъ Энеидовъ Мих., свящ. Духовникъ Поповъ Вас., прот.

Приходскія церкви: Благовѣщенская: *Борисоглябскій* Вас., прот., *Поповъ* Вас., прот., *Чернелевскій* Ник., свящ., *Сокольскій* Ник., діак., *Поповъ* Евгр., псал.

Воскресенская: *Соколовскій* Ник., прот., *Рудинскій* Георг., свящ., *Горанинъ* Іоан., свящ., *Моторинъ* Григ., діак., *Соколовскій* Конст., діак. псал., *Музалевскій* Григ., діак.-псал.

Всѣхсвятская: *Луценковъ* Ал., свящ., *Кратировъ* Ник., свящ., *Феохтистовъ* Пав., дак., *Веселовскій* Ник., діак.-псал., *Прядкинъ* Пав., псал.

Дмитріевская: *Мигулинъ* Петръ, прот., *Федоровскій* Іоан., прот., *Вишняковъ* Петръ, свящ., *Браиловскій* Ал., діак., *Протопоповъ* Ник., діак.-псал., *Протопоповъ* Зах., псал.

Іоанно-Предтеченская, села Основы, Харьк. у.: *Клячный* Мих., свящ., *Петровъ* Моис., свящ., *Куницынъ* Евг. діак., *Орленко* Мак., псал., второй—(вакансія).

Іоанно-Богословская, с. Ивановки, Харьк. у.: *Доброславскій* Ал., св., *Федоровскій* Марк., свящ., *Невпругинъ* Петръ, діак., *Владыковъ* Ілія, пс.-діак., *Веселовскій* Андр., псал.

Константино-Еленинская, с. Малой Даниловки, Харьк. у.: *Толмачевъ* Вен., свящ., *Софійскій* Ал., псал.

Озерянская: *Юшковъ* Мих., свящ., *Пономаревъ* Вас. свящ., *Любинскій* Вас., діак., *Чубъ* Стеф., псал.

Преображенская: *Фоминъ* Петръ прот., *Уманцевъ* Серг., свящ., *Энеловъ* Мих., свящ., *Стаховичъ* Пав., діак., *Ковалевскій* Полик., діак.-псал., *Степурскій* Тих., псал.

Пантелеймоновская: *Полницкій* Іоаннъ, свящ., *Приходинъ* Іоан., св., *Коваленко* Тих., діак., *Корниевъ* Вас. п. д. псал.

Троицкая Единобѣрческая: *Холоповъ* Самп., свящ., *Филимоновъ* Григ., псал.

Рождество-Богородичная, с. Алексѣевки, Харьк. у.: *Захарьевъ* Ал., свящ., *Петровскій* Конст., діак.-псал.

Серафимовская: свящ.—(вакансія), *Чунихинъ* Анд., діак., *Воронинъ* Дан., псал.

Христо-Рождественская: *Балановскій* Анд., прот., *Дьяковъ* Конст., свящ., *Бугаевъ* Дм., діак., *Ковалевскій* Пав., діак.-псал., *Толмачевъ* Дм., діак.

Безприходныя церкви: Іоанно-Златоустовская, при Землед. учил.: *Теряевъ* Ал., свящ., *Косьминъ* Петръ, псал.

Іоанно-Богословская, при Харьк. Дух. Семинаріи: *Крохатскій* Стеф., свящ., *Помазановскій* Мих., діак., *Бъликовъ* Ник., діак.

Іоанно-Богословская, при Харьк. муж. дух. учил.: *Пестряковъ* Фил., свящ.

Петро-Веригская, при тюремн. замкѣ: *Кіаницынъ* Фед., свящ., *Жрыжановскій* Ник., псал.

Скорбященская, при мѣщ. богадѣльнѣ: *Сѣкирскій* Мих., свящ., *Базилевичъ* Ал., діак.-псал.

Сергіевская, при 2-й мужск. гимн.: *Оболенскій* Іоан., свящ., *Доброславскій* Іак., діак.-псал.

Феодоро-Стратилатовская, при гор. Александр. больницѣ: *Загоровскій* Ник., свящ., *Козьминъ* Петръ, діак.-псал.

Царице-Александровская, при пересыльной тюрьмѣ: *Толмачевъ* Иоан., свящ., *Фесенко* Тим., псал.

### Харьковскій Епархіальный Совѣтъ по миссіонерскимъ дѣламъ.

Архіерейскій домъ.

Предсѣдатель—Преосв. *Василій*, Епископъ Сумскій, Викарій Харьк. Члены: Епархіальный миссіонеръ *Буткевичъ* Тимоѳ., прот., Газетный пер., с. д., *Любарскій* Ник., прот., Мирносицкая пл., церк. д., *Фоминъ* Петръ, прот., Б.-Мскалевская, церк. д. Преподаватель семинаріи *Корниенко* Іос. Клавд. Зд. Духовн. Сем. Секретарь дух. консист. *Самойловичъ* П. О. Зд. консист. Епархіальн. наблюдат. церк.-прих. школь *Давыденко* Вас. Фед., Пушкинская, 83. Секретарь и казначей *Горашинъ* Иоан., свящ., Воскрес., 9.

### Харьковскій Епархіальный Комит. Правосл. Миссіонерскаго Общества.

(Архіерейскій домъ).

Предсѣдатель—Преосвященный *Василій* Епископъ Сумскій, Товарищ. Предсѣдат. *Іозефовичъ* А. А., д. ст. сов. Члены: Архиман. *Іосифъ*, (Архіер. дом.), *Пичета* Иоаннъ, прот., Городск. кладбище церк. домъ, *Добровольскій* В., Епархіальная, с. д., *Полтавцевъ* П., Петинская, церк. домъ, *Солнцевъ* П., Рыбная, д. Иванова. Члены ревизіон. Коммис.: *Любарскій* Н., прот., Мирносицкая пл., церк. домъ, *Фоминъ* П., Единовѣрческая, церк. домъ, *Твердохлѣбовъ* Л., свящ., Мирносицкая, с. д. Казначей *Поповъ* В., прот., Клочк., с. д., Дѣлопроизвод. *Стужскій* В., надв. сов., Архіер. домъ.

### Харьковскій Епархіальный Училищный Совѣтъ.

Семинарская, 38.

Предсѣдатель *Василій* Епископъ Сумскій, Университетск. ул., Архіерейскій домъ. Члены: Ректоръ Семинаріи *Юшковъ* Алекс. Мих., прот., Семинарская, 38, *Пичета* Иоан. Христ., прот., Епархіальная, домъ Кладбищ. церкви *Твердохлѣбовъ* Леон. Ив., свящ., Мирносицкая, 54, *Дмитревскій* Иоан. Ник., свящ., Молочная, 29, *Снегиревъ* Алекс. Алекс., ст. сов., Бурсацкій пер., домъ Духовн. учил., *Пономаревъ* Стеф. Ник., ст. сов., (онъ же казначей Совѣта), Семинарская, 38, *Страховъ* Ник. Ник., ст. сов., *Фоминъ* Сем. Петр., ст. сов., (онъ же дѣлопроизвод. Совѣта), Семинарская, 38, Епархіальный наблюдатель школь *Давыденко* Вас. Фед., надв. сов., Пушкинская, 83. Членъ отъ министерства народн. просв. *Жаворонковъ* Ник. Григ., д. ст. сов., Ветеринарная, 37.

### Духовная Семинарія.

Семинарская, 38, телеф. 185.

Ректоръ Семинаріи *Юшковъ* Ал. Мих., прот., Инспекторъ *Страховъ* Ник. Ник., ст. сов. Помощники Инспектора: *Шебатинскій* Конст. Григ., канд. Богосл., *Смирновъ* Ник. Евг., канд. бог., *Воронковъ* Мих. Евг., канд. богосл., *Добросердовъ* Ал. Сем., канд. богосл. Преподаватели: *Красинъ* Пав. Митр., надв. сов., *Корниѣнко* Юс. Клавд., ст. сов., *Кратировъ* Пав. Ѳед., кол. сов., *Чистосердовъ* Серг. Пв., надв. сов., *Вертеловскій* Алекс. Ѳед., ст. сов., *Тихомировъ* Влад. Ал., кол. сов., *Кудревичъ* Ив. Викт., ст. сов., *Оленико* Сем. Петр., ст. сов., *Гогинъ* Ник. Вас., ст. сов., *Дютель* Карл. Фел. франц. гражд., *Добронравовъ* Мих. Вас., ст. сов., *Кудревичъ* Бор. Пв., кандидат. универс. Всѣ—въ зданіи Семинаріи. Уч. пѣнія *Ведринскій* Митр. Ст., Въ д. Покровскаго монаст. Поч. блюст. по хозяйств. части *Фигуровскій* Дм. Гл., кол. сов., Залютинская, 4. Врачъ *Рубинскій* Вас. Ал., кол. сов., Сумская, 28. Духовникъ *Крохатскій* Ст. Мак., свящ., Экономъ *Бъликовъ* Ник. Яковл., діак. Старш. уч. образ. школы *Помазановскій* Мих. Ѳеокт., діак. Младш. учит. обр. школы *Поколодинъ* Гр. Як., діак. Письмовод. *Повесьма* Андр. Марк. Фельдшеръ *Ѳедоровъ* Пав. Ѳед. Всѣ—въ зданіи Семинаріи. Попечит. образ. школы при Семинаріи *Стрый* Як. Вас., поч. гражд., Семинарская, 39.

### Духовное Училище.

Бурсацкій спускъ, 4.

Смотритель училища *Снегиревъ* Алекс-ръ Алекс-тъ, ст. сов., Помощн. смотрителя *Малишевскій* Ал-дръ Павл., ст. сов. Въ зд. училища. Учителл: *Марченко* Влад. Вас., надв. сов., Ивановская, 8, *Пономаревъ* Вас. Арс., ст. сов., Сумская, 60, *Евецкій* Ив. Алекс., ст. сов., Пушкинская, 49, *Дьяковъ* Ал-дръ Григ., надв. сов., Бассейная, д. Дьяковой, *Лихницкій* Ив. Вас., надв. сов., Мурмыловскій пер., 17 Члены правленія отъ духовенства: *Добровольскій* Вас. Ник., прот., Епархіальная, 23, *Поповъ* Дан. Пв., свящ., Почтовый пер. с. д., *Пономаревъ* Андр., свящ., Сл. Алексѣевка, Валковскаго уѣзда Надзират. репетит.: *Архангельскій* Ил. Митр., студ. сем., *Вербицкій* Митр. Алекс., восп. семин., *Лобковскій* Пв. Вас., надв. сов., *Макаровскій* Ѳеод. Григ., кол. секр., *Чистосердовъ* Ив. Пв., восп. семин. Всѣ—въ зданіи училища. Экономъ учил. *Поповъ* Григ. Андр., діак. Письмоводитель *Куксенко* Ник. Сид., мѣщ. Врачъ Вас. Ал-др., *Рубинскій* кол. сов., Фельдшерша *Платонова* Мар. Иван. Въ зданіи училища.

### Епархіальное Женское училище.

Епархіальная, 56.

Предсѣдатель совѣта *Стеллецкій* Ник. Сем., прот., проф. Харьк. Имп. универс., Царицынская, 25. Начальница училища *Гейцыгъ* Евг. Ник., дв.,



зданіе Епарх. училища. Инспекторъ *Котовъ* Іоан. Сем., прот., Каразиск., 17. Члены совѣта: *Тимошевъ* Пав. Ѳед., свящ., Церковный домъ при Троицкой церкви, *Грома* Пав. Стеф., свящ., Чернышевская, 54, *Липскій* Ник. Ів., свящ., Пушкинская, 50. Законоучители: *Любарскій* Ник. Ник., прот., Мирноносицкая пл., 3, *Горайнъ* Ів. Ксен., свящ., Воскресенская, 10, *Толмачевъ* Іоан. Вас., свящ., Холодная гора, Пересыльная тюрьма. Преподават.: *Колосовскій* Як. Мих., ст. сов., Куликовская 38, *Моценко* Вас. Ник., к. с., Вознесенская, 6, *Кокоревъ* Мих. Андр., ст. сов., Сумская, 74, *Гогинъ* Ник. Вас., ст. сов., *Тигомировъ* Влад. Ал., надв. сов., *Чистосердовъ* Серг. Иван., надв. сов., *Титовъ* Мих. Иван., канд. акад., всѣ въ зданіи Дух. Семинаріи, *Трифилевъ* Евг. Парѳ., ст. сов., Вознесенскій пер., 1, *Яновскій* Вас. Ник., свящ., Молочная, 16, *Павленко* Митр. Алекс., Конная, 34. *Геркевичъ* Викт. Евг., Конная, 14, *Петровскій* Ів. Вас., Сумская, 86, *Бобовъ* Самп. Ів., Бездонная, 4, *Дробязко* Маргар. Георг., Епархіальная 33, *Дмитріева* Марія Дмитр., Конторская, 38, *Попова* Над. Ів., Знаменская, 4, *Щелкунова* Таня Андр., Юмовская, 10, *Курасовская* Елис. Андр., Конная, 24, *Воскобойникова* Кл. Мих., дом. учит., *Вертеловская* Ольга Ѳеод. дом. учит., *Вышемирская* Ан. Павл., дом. учит., *Грекова* Ал. Ал., дом. учит., *Иинокова* Зин. Мих., дом. учит., *Левандовская* Ал. Ів., дом. учит., *Павлова* Ан. Як., дом. уч., *Павлова* Марія Як., дом. уч., *Пономарева* Сер. Андр., дом. уч., *Пономарева* Сер. Ів., дом. уч., *Согина* Над. Петр., дом. уч., *Троицкая* Анна Гав., дом. уч., *Энеидова* Ал. Ильин., дом. уч., *Шебатинская*, Ир. Алекс., дом. уч., *Фаворова* Ан. Вас., дом. учит. Младшія воспитательницы: *Бѣликова* Гат. Ник., дом. учит., *Капустянская* Анна Вас., дом. уч., *Калашникова* Анна Вас., дом. уч., *Коваленко* Вал. Ник., дом. уч., *Косыгина* Люб. Дм., дом. уч., *Клементьева* Екат. Авкс., дом. уч., *Логвинова* Анна Петр., дом. уч., *Лядская* Алекс. Вас., дом. учит., *Малиженковская* Марія Ів., дом. уч., *Стефанова* Нест. Иван., дом. уч., *Реутская* Софья Павл., дом. уч. всѣ въ зданіи училища. Экономъ *Стеллецкій* Ів. Петр., діак., въ учил. домѣ. Врачъ *Савтовъ* Степ. Ник., ст. сов., Николаевская, 6. Зубной врачъ *Тимченко* Лид. Стеф., Сумская, 50.

## Харьковская Старообрядческая Община.

Настоятель *Пушкаревъ* Март. Ів., г. Чугуевъ, Макашовская, с. д., 19.

### Чугуевская Старообрядческая Община.

Настоятель *Пушкаревъ* Март. Ів., г. Чугуевъ, Макашовская, с. д., 19.

## Главное Управление Государственного Коннозаводства.

Заводская конюшня.

Конюшенная, 26.

Управляющій конюшнею *Гастферъ* Пав. Егор., ген.-маіоръ, Старо-Московская, 78. Старшій вет. *Иногорскій-Ленкевичъ* Люц. Влад., надв. сов., Конюшенная, 26. Младшій вет. *Савицкій* Мих. Матв., кол. ас., Конюшенная, 26. Писмов. *Поддубный* Вас. Григ., Конюшенная, 26.

## Вѣдомство Учрежденій Императрицы Маріи.

Институтъ благородныхъ дѣвиць.

Сумская, 33.

Начальница *Гринсбергъ* Ал. Ник., вд. ст. сов., въ зданіи института. Членъ совѣта—Инспекторъ *Булгаковъ* Серг. Вас., ст. с., Рымарская, 17. Членъ совѣта—Управл. хоз. частью *Якунинъ* Нв. Гал., кол. сов., въ зданіи института. Классныя дамы: *Альховская* Анна Петр., дочь кол. ас., *Фонъ-Грумбковъ* Эмма Ферд., дочь Сакс. поддан., *Ганъ* Ел. Нв., дочь ст. сов., *Тиль* Эльза Герм., дочь иностр., *Соболева* Юлія Викт., дочь ниж. шт.-кап., *Касаткина-Ростовская* Марія Анат., княжна, *Маркова* Соф. Рост., дочь дв., *Шоттенъ* Ольга Ал., дочь кол. сов., *Фриче* Марія Андр., *Чапкина* Варв. Мих., дочь дв., *Де-Блоа* Марія Франс., франц. гражд., *Равичъ-Щербо* Зин. Вас., дочь подп., *Суворова* Екат. Ник., дочь ген.-маіор., *Бодисько* Марія Мих., дочь д. с. с., всѣ въ зданіи института. Законоучитель *Грома* Пав. Степ., священ., Чернышевская, 54. Преподаватели: *Колосовскій* Як. Мих., ст. сов., Куликовская, 38, *Богачева* Клеоп. Петр., дочь кр., Харинскій пер., 3, *Савиновъ* Мих. Петр., ст. сов., Почтовый пер., 8, *Голубниченко* Конст. Ал., дв., оконч. унив., Екатеринославская, 16, *Пельтцеръ* Ал. Ром., Основа, Служебный пер., 7/9, *Веберъ* Ам. Карл., дочь кол. сов., Чернышевская, 31, *Даньо* Марія Франц., франц. под., Мирносицкій пер., 3, *Гарнье* Луи Раф., ст. сов., Черноглазовская, 4, *Жебылевъ* Ник. Георг., кол. сов., Коммерческое училище, *Поповъ* Ил. Нв., Канзуновская, 13, *Липинская* Ольга Петр., Нечинскій пер., 17, *Бричевичъ* Эм. Юл., Екатеринославская, 70, *Фей* Ад. Генр., Мирносицкая, 20, *Тихоцкій* Викт. Ал., Сумская, 86, *Родлинская* Жоз. Льв., Конная, 7, *Речинская* Мар. Георг., Сумская, 40, *Околовичъ-Галицкая* Мар. Ад., Садово-Куликовская, 3, *Любовицкая* Ант. Ал., дв., Мп-

роносицкая, 5, *Пиллика* Варв. Степ., Москалевская, 27, *Пиллика* Кл. Ал., Москалевская, 27, *Борткевичъ* Соф. Юл., Мордвиновскій пер., 4, *Лентшъ* Арт. Юл., Рымарская, 32, *Кишъ* Мар. Степ., Михайловскій пер., 11, *Ведрипскій* Митр. Степ., кол. секр., Ключковская, д. Монастыря, *Акимско* Фед. Степ., Рѣшной пер., 5, *Миклашевская* Мар. Ник., *Фрейманъ* Мар. Павл., Надзирательн. лазарета *Быкова* Анна Мих., Помощн. надз. лазар. *Флорова* Зин. Ник., Смотр. за гардеробомъ *Благовъщенская* Тат. Гавр., Ем. помощн. *Квитковская* Ал. Степ., Фельдшерица *Флорова* Ал. Ник., Экономъ и казн. *Клыковъ* Вас. Пв., кол. ас., всѣ въ здании института. Архитекторъ *Корниченко* Бор. Ник., тит. сов., гражд. инж., Скобелевская пл., 4. Секретарь совѣта *Падалкинъ* Ал. Петр., кол. секр., Ключковская, 55. Консультанты: *Гиршманъ* Леон. Леон., д. с. с., Мироносицкая, 15, *Ломиковский* Мих. Мих., д. с. с., Рымарская, 2, *Тринклеръ* Ник. Петр., Садово-Куликовская, 4, *Вышинскій* Левъ Мих., шт. врачъ, ст. сов., Рождественская, 4. Зубной врачъ *Дубовскій* Влад. Як., Сумская, 4. Церковный староста *Гольбергъ* Ал. Юс., куп., Университетская, Преис. закона Бож.: Римско-Катол. исповѣд., *Чаевскій* Игн. Карл., Коконкинская, 4, Лютеранскаго исповѣд. *Штендеръ* Макс. Карл., Коконкинская, 4.

## Министерство Иностранныхъ Дѣлъ.

### Французское Консульство.

Консулъ *Рабю* Люд. Лор., Грандъ-Отель. Присяжный секретарь—Переводчикъ *Фоліо* Левъ Георг., Пушкинская, 81. Присяжный повѣр. *Дидрихсонъ*, Михайловская, 41. Докторъ *Френкель* Мих. Абр., Мироносицкая, 12.

### Императорское Германское Консульство.

Сумская, 45.

Консулъ *Фромманъ* Карлъ Карл., Сумская, 45. Секретарь *Бартишъ* Францъ Адол., Сумская, 86.

### Персидское Генеральное Консульство.

Николаевская площ., 4, телеф. 229.

Генеральный консулъ *Рубинштейнъ* Григ. Ис., кол. секр., Николаевская пл., 4. Секретарь *Дубинскій* Влад. Зах., Николаевская пл., 4. Врачъ *Нюренбергъ* А. Д., Сумская, 31.

**Бельгійское Генеральное Королевское Консульство.**

Мироносицкая, 31.

Генеральный консулъ *Буй* Авг. Стан., Мироносицкая, 31. Вице-консулъ *Куценъ* Альф. Ван., Бассейн., 17. Правитель канцел. *Кубо* Арм. Дез., Чернышевская, 30. Переводчикъ *Розсифельдъ* Ис. Пл., Чернышевская, 40.

**Императорское и Королевское Австро-Венгерское Вице-Консульство.**

Сорокинский пер. 2.

Вице-консулъ *Вольтерсъ* Эмиль, Сорокинский пер., 2. Секретарь *Риттеръ* Оскаръ герм. под., Куликовская, 26.

**Королевское Шведское Консульство.**

Костюринский пер., 3.

Консулъ *Мюнтъ* Ад.-Густ., Альберт.**Великобританское Вице-Консульство.**Вице-консулъ *Блэки* Чарл. Георг., Подгорная, 14.**Вѣдомство Иностранныхъ Исповѣданій.****Римско-Католическая Церковь.**

Коконшинская, 4.

Курать *Часевскій* Игн. Карл., маг. богосл. ксендзь., Синдики: *Войцеховскій* Стен. Осип., *Хараманскій* Эдисл. Юл. Викарные: *Ежнѳовскій* Вит., ксендзь, канд. бог., *Ходневичъ* Павелъ, ксендзь, маг. бог., *Туросенскій* Северинъ, ксендзь. Вѣф.—Коконшинская, 4.

**Евангелическо-Лютеранская церковь.**

Ул. Гоголя, 2, телеф. 18—55.

Старшій пасторъ *Штендеръ* Макс. Карл., Мл. пасторъ *Крайеръ* Карлъ Карл., Кистеръ *Шоффа* Оск. Карл., Всѣ—ул. Гоголя. Предсѣдатель церк. сов. *Струве* Людв. От., д. с. с., проф., Обсерват. университет. Члены совѣта: *Брандъ* Алекс. Феод., д. с. с., проф., Ветеринарная, с. д., *Блеки* Гар. Георг., куп., Садово-Куликовская, 11, *Вегнеръ* Карлъ Феод., д-ръ, Вознесенская пл., 9, *Глушевскій* Георг. Роб., куп., Пушкинская, 62, *Констабель* Ив., куп., Рыбная, 18, *Лихтенштейнъ* Осв. Карл., Скобелевская пл., 18, *Лютеръ* Влад. Карл., куп., Пушкинская, 27, *Мельгозе* Эрнестъ Ив., фабр., Кошная, 27, *Мессерле* Эм. Ив. Рѣзниковскій пер., с. д., *Цауне* Юл. Сем., архит., Мирноносицкая, 60.

**Еврейскій Раввинъ.**

Раввинъ *Эпштейнъ* Шол. Берк., Благотѣщенская, 18. Предсѣд. правл. I Харьк. евр. мол. *Рубинштейнъ* Левъ Як., прис. пов., Театральная пл., 7. Предсѣдат. правл. II евр. мол. *Бурасъ* Гершъ Як., мѣщ., Лопанскій пер., 16. Предсѣд. правл. III евр. мол. *Бассинъ* Вен. Фил., куп., Сумская, 55. Предс. правл. IV евр. мол. *Одеръ* Сем. Арон., мѣщ., Кузнечная, 20. Предс. правл. О-ва пособія бѣдн. евр. г. Харькова *Футранъ* Мих. Пип., надв. сов., Сумская, 27. Завѣд. I классн. III разр. учил. *Гальперинъ* Дав. Гельман., учит., Нетеченская, 40.

**Харьковскій Губернскій Магометанскій Мулла.**

Харьковскій губернскій магометанскій мулла *Курбангалтевъ* Шараф. Саф. Имамъ Хатыпъ, Нетеченская, 47.

**Караимская Синагога.**

Уг. Кузнечной и Подольскаго пер.

Газзанъ *Фенерли* Морд. Эліез., Подольскій пер., 17. Габай *Кальфъ* Абр. Яковл., Кузнечная, 4. Шамантъ *Топалъ* Монс. Исаак., Подольск. пер., 12.

## Благотворительныя Учрежденія.

### Губернское Попечительство Дѣтскихъ Приютовъ.

Предсѣдатель Попечительства—Губернаторъ. Попечительница *Коренева* Ек. Ген. Помощн. попечит. *Ващенко* Над. Григ. Директоръ по хозяйст. части *Александръ* Пав. Адр., кол. сов. Директоръ по учебн. части *Важенковъ* Парф. Кан., кол. сов. Докторъ *Филипповъ* Ник. Ник., кол. сов. *О. Оптовецъ* свящ., дом. церкви. Смотрит. *Мещерская* Зин. Дм., княжна. Помощницы смотрит.: *Зусва* Мар. Пв., *Сабо* Над. Ник., *Фрейбергъ* Ал. Карл., *Петренко* Варв. Пв. Дѣлопроизв. *Томишъ* Ник. Ал., надв. сов.

### Харьковское Отдѣленіе Попечительства о Глухонѣмыхъ.

Мордвиновскій пер., 14.

Почетный предс. совѣта отдѣленія *Иннокентій* еписк. Тамбовск., гор. Тамбовъ. Предсѣд. совѣта отдѣленія *Александръ* Мих. Март., тайн. сов., Пушкинская, 51. Товар. предс. *Гагенторнъ* Вл. Эдуард., д. с. с., Рымарская, д. Фреймана. Члены совѣта: *Ветуховъ* Вас. Мих., прот., казначей отд., Мордвиновскій пер., 14. *Ветуховъ* Алекс. Вас., с. с., секрет. отд., Лермонтовская, 18. *Анфимовъ* Як. Афан., проф., Харьк. унив., Сумская, 4. *Бурлаковъ* Георг. Герм., лѣон. С. Кочетокъ, *Ващенко* Над. Григ., жена кушца, Рыбная, с. д., *Илларионовъ* Ник. Сем., д. с. с., Сумская, с. д., *Иозефовичъ* Алекс. Алекс., д. с. с., Сумская, с. д., *Лубенцевъ* Пв. Алекс., куп. гор. Чугуевъ, *Погорьлко* Алекс. Конст., д. с. с., Чернышевская, с. д., *Суцковъ* Шк. Фед., д. с. с., Мало-Гончаровская, с. д.

### Училище Глухонѣмыхъ.

Тургеневская, 5.

Завѣд. *Ветуховъ* Вас. Мих., прот., Мордвиновскій пер., 14. Секретарь *Ветуховъ* Алекс. Вас., с. с., Лермонтовская, с. д. Преподаватели: *Северина* М. Викт., *Могирева* Юл. Ник., *Беккеръ* Ант. Георг., *Иванова* Ек. Льв., *Малючкова* Над. Вас., *Руденко* Дан. Мих., *Рева* Пв. Афан., всѣ—при училищѣ.

### Ремесленное училище глухонѣмыхъ въ с. Кочеткѣ.

Завѣд. училищ. *Проскурниковъ* Евг. Вас., свящ. Преподаватели: *Данко* Пв. Пв., *Дидоренко* Георг. Льв.

Въ хуторѣ *Клушибовкѣ*, близъ Чугуева—корзиночн. мастерская, преподаватель *Мандрико* Пав. Арсен.

## Училище слѣпыхъ.

Сумская, 55.

Инспекторъ *Захаровъ* Петръ Ник., над. сов. Законоуч. *Шановаловъ* о. Влад., свящ. Преподаватели: *Шинкевичъ* Мар. Фед., *Мурзинъ* Ст. Макс., *Синько* Серг. Георг., *Ястремская* Мар. Павл., *Съкирскій* Григ. Ив., *Иса-ровъ* Григ. Вл., *Тысячникъ* М., *Акимовъ* Ал. Дм., *Шварцъ* Вильг. Авг., *Мотовилова* Уст. Ив. Всѣ—въ зд. училища. Попечит. *Виноградскій* Андр. Матв., д. ст. сов., Сумская, 43.

## Харьковское Сельское Попечительство дѣтскихъ приютовъ Вѣдомства учреждений Императрицы Маріи.

Холодная гора, Залютинская, 4.

Предсѣдат. *Соколичъ* Петръ Ант., ст. сов., Павловка, Дергачевск., с. д. Дѣйствит. члены: Приставъ 1 стана Харьк. у., *Благочин.* церковей г. Харькова 2 окр. *Вишняковъ* о. Петръ, Мало-Гончаровская 34. Волостной старшина Харьк. вол., *Рѣпка* И. А., С.-Московская, зд. вол. правл., Настоят. Озерянской ц. (Холодногорской), *Юшковъ* о. Мих., Екатеринославская, ц. домъ, Членъ Харьковск. уѣздн. земск. управы *Демьяненко* Петръ Алекс., Московская, 46. Казначей *Литвиненко* Мерк. Ив., зд. Азовско-Довского банка. Члены ревиз. ком.: *Пономаревъ* о. Вас., свящ., Озер. церк., (Холодногорск.), Екатеринославская, ц. д., *Егоровъ* Пав. Петр., куп., Ярославская, с. д., *Компаніецъ* Фед. Григ., кр., Семинарская, с. д., Попечит. *Голубищенко* Н. М., Ветеринарная, 15. Дѣлопроизв. *Матиенко* Дм. Лук., Москалевская 40.

## Харьковское Благотворительное Общество.

Садово-Куликовская, 10.

Канцелярія Совѣта—Черноглазовская, 19. телеф. 1279.

Предсѣдатель совѣта Общества—Губернаторъ, Губернаторская, 13. Товарищъ предсѣд.—Харьковск. Городск. Голова. Непремѣнные почетные члены: *Арсеній* Архіепископъ Харьк. и Ахтырск., Губернскій предводит. двор. Почетные члены: Баронъ *Искуль-фонъ-Гильденбантъ* Ал. Ал., Членъ Государ. Совѣта, сенаторъ, *Петровъ* Ал. Ив., тайн. сов., гофмейст. Двора Е. В., Шпалерная, 48, *Тобизенъ* Герм. Авг., тайн. сов., гофм., сенаторъ, Воскресенская наб., 26. Всѣ—въ С.-Петербургѣ, *Школяренко* Еф. Дан., п. п. гр., зав. хоз. частью, Сумская, 14. *Савицкій* Ниль Петр., д.ст. сов., по Тарасовской. Старо-Московск. пер., 11. *Харитоненко* Пав. Ив., двор. въ гор. Москвѣ.

1-е Отд. совѣта: Дѣйствительные Члены, занимающіе классныя должн.: *Ивановъ* Фед. Павл., куп., Пушкинская, с. д., *Велигченко* Ив. Кирил., поч. поч. гр., ком. сов., Воскресенская пл., 6, *Кирстенъ* Карлъ Карл., куп., Пушкинская, зд. Коммерч. учил., *Жмудскій* Андр. Яковл., куп., Пушкинская,

с. д., *Дракинъ* Пв. Ник., ст. сов., сотр. по мед. части, Кузнечная, 18, *Школяренко* Еф. Дан., Сумская, 14, *Писнячевскій* Фот. Викт., ст. сов., Садово-Куликовская, 11/2, Завѣдыв. отдѣльными частями: *Хлыбниковъ* Ал. Ник., куп., церк. стар., Екатеринославская, с. д. Члены сотрудники, занимающіе классн. должн.: *Уткинъ* Конст. Петр., пот. поч. гр., куп., Благовѣщенская, 8, *Соколовъ* Лавр. Павл., куп., Рымарская, 26, *Галицкій* Ник. Ив., Ярославская, с. д., Дѣйствительные члены, не заним. классн. должн.: *Качаловъ* Мих. Петр., ст. сов., «Водяная», *Лезель* Фед. Франц., надв. сов., Пушкинская, 37, *Иозефовичъ* Алекс. Алекс., д. с. с., Сумская, 13, Члены благотворители: *Кондратьевъ* Пет. Вас., д. с. с., Турья, Ахтырскаго у., *Енуровский* Фед. Григ., пот. поч. гр., Конторская, 5, *Лецинскій* Ник. Осип., въ г. Сумахъ, *Соколовъ* Мих. Павл., куп., Благовѣщенская, 15, *Бочаровъ* Вас. Ив., куп., Сумская, 25, *Морозовъ* Вас. Дм., куп., Сумская, 14, *Сергѣевъ* Ив. Ал., куп., уг. Конной пл., 45, *Янсонъ* Ал. Раф., нотар., Чернышевская, 21, *Дытинъ* Дм. Абр., кол. секр., лѣкарь, Сумская, 52, *Штюрицъ* Юл. Франц., въ Ахтырскомъ у., *Рубинштейнъ* Григ. Исаак., кол. секр., Сумская, с. д., *Машковскій* Нест. Ив., куп., въ пос. «Клиницы», Черниг. губ., *Кальфъ* Маркъ Моис., куп., Петеченская, 37, *Енуровский* Григ. Григ., пот. поч. гр., (сотр. дѣйств. члена по хоз. части), уг. Каптуновской и Пушкинской, с. д., *Дамрофъ* Людв. Фед., пров., Сумская, 50, *Рубинштейнъ* Дан. Адол., канд. пр., Сумская, с. д., *Клаузіусъ* Арт. Карл., герм. под., Горяиновскій пер., 14, *Ващенко* Ив. Ив., куп., Рыбная, 22, *Нестель* Карлъ Карл., за-гранц., *Алчевскій* Дм. Алекс., канд. ест. наукъ, Садово-Куликовская 7, *Калгушкинъ* Мат. Мих., Горяиновскій пер., *Файнбергъ* Юл. Мих., Екатеринославская, с. д., *Мельгуновъ* Мих. Мод., тит. сов., инж., Епархіальная, с. д., *Портаненко* Фед. Григ., куп., Конная, 12, *Борманъ* Георг. Ник., куп., Сумская, 72, *Грикке* Серг. Ник., куп., Рыбная, 9, *Голевъ* Серг. Ник., куп., Рыбная, с. д., *Игнатищевъ* Пв. Ег., Лопатинскій пер., с. д., *Руфъ* Іос. Льв., Екатеринославск., 48, *Браунштейнъ* Евс. Петр., докт. мед., Рымарская, с. д., *Линскій* Влад. Як., дант., Сумская, 16, *Когъ* Эм. Фед., Рогань, Харьковск. у., *Грундлеръ* Авг. Фед., Московская, д. Гельферихъ, *Кудрявцевъ* Ив. Мих., Конная, 33, *Блеки* Карлъ Георг., Московская, д. Гельферихъ, *Львовъ* Андр. Мих., Харьк. наб., с. д., *Ливиницъ* Левъ Сем., Николаевская пл., 19, *Бенишъ* Альб. Фед., Садово-Куликовская, с. д., *Семенухинъ* Пв. Ник., Ключковская, 29, *Прокопенко* Петръ Петр., Садовая, с. д., *Гольбергъ* Ал. Іосиф., Бужинскій пер., 4, *Соколовъ* Вас. Лавр., Рымарская, с. д., *Жмудскій* Ник. Анд., Пушкинская, с. д., *Рыжовъ* Григ. Ив., Почтовый пер., с. д., *Фрейманъ* Ис. Исид., Сумская, 39, *Егоровъ* Пав. Петр., Ярославская, 10, *Гурскій* Оск. Ив., Суздальскій рядъ, 32, *Щекляевъ* Серг. Ив., Университетская, *Федоровъ* Конст. Вас., Университетская, *Рыжовъ* Пав. Павл., Пушкинская, д. Пономарева, *Блейманъ* Іос. Матв., Сумская, аптека Дамрофа, *Рейнике* Арс. Арс., с. Малая-Даниловка, Харьк. у., *Яковлевъ* Леон. Георг., С.-московская, 18/2, *Бортниковъ* Петръ Сем., Песчаная, 21, *Коморницкій* Меч. Сильв., Аптекарскій пер., 3, *Мишаевъ* Мих. Прок., Епархіальная, 3, *Ситниковъ* Мих. Як., Кузнечная, 4, *Дюпонъ* Іос. Франц., Бассейная, 8, *Ръзниковъ* Арист. Давъ, Мироносицкая, 22, *Лузинъ* Серг. Алекс., Епархіальная 8, *Мухановъ* Матв. Ив., Воскресенская, 24, *Моисеенко* Ал. Ник., Усѣвская, 5, *Цауне* Юл. Сем., Технологическая, 6, *Селиховъ* Митр. Пв., Сумская, 27, *Кравцовъ* Петръ Ив., Театральный пер., с. д., *Кореневъ* Феокт. Кузъм., Чебстарская, 20, *Кирьяновъ* Ал. Ал., Садово-Куликовская, 6, *Уткинъ* Григ. Конст., Тѳр-



говаяя пл., магазинъ, *Бичь-Лубенскій* Ив. Мих., Скобелевская пл., 19. *Що-голевъ* Конст. Аф., гостиница «Версаль», *Бурасъ* Изр. Пет., Скобелевская, пл., соб. домъ, *Мауве* Вл. Людов., ст. Харцызскъ, Екатерининской ж. д., *Принцлейнъ* Ник. Христ., Ветеринарная, 37, *Антроповъ* Мих. Ил., Бассей-ная, 22, *Пильстремъ* Карлъ Андр., Конторская, 79, *Малышенко* Алекс. Пнок., Мирносицкая, 12, *Кабановъ* Ив. Кир., Ключковская, с. д., *Даже-новъ* Парф. Канит., Кузнечная, с. д., *Пагомовъ* Пав. Алекс., Максимиліа-новская, 9.

2-е Отдѣленіе совѣта; Почетные Члены: *Петрова* Алекс. Мих., супруга тайн. сов., *Тобизенъ* Зин. Сем., супр. тайн. сов., въ С.-Петербурѣ, *Губенко* Евдок. Андр., Воскресенская, с. д. Дѣйствительные Члены: *Голыцина* Мар. Алекс., кн., ст. «Должикъ», Харьков. у., *Оболенская* Дарья Девна, супр. д. е. с., Пушкинская, 32, *Филонова* Над. Мих., Благотѣщенская, 24, *Харитоненко* Евр. Андр., въ г. Москвѣ, *Ремизова* Мар. Ник., Москалевская, 55, *Кирстенъ* Ант. Ив., Пушкинская, зд. Коммерч. уч., Члены сотрудники: *Гордыенко* Ольга Никт., Мирносицкая, 19, *Харина* Юл. Ал., Харинскій пер., *Пильстремъ* Ал. Ант., Конторская, 79, *Ващенко* Над. Григ., Рыбная, 24, *Пономарева* Ел. Вас., Пушкинская, с. д., *Дынина* Ел. Псак., Сумская, 52, *Маяцкая* Ал. Ал., въ Старобѣльскомъ у., *Рубинштейнъ* Анна Яков., Сумская, д. Рубинштейна, *Ефимовичъ* Лид. Георг., Мирносицкая, 7, *Нар-манина* Евд. Дм., Мирносицкій пер., с. д., *Шабашева* Ел. Ник., въ г. Бах-мутѣ, *Вьленькая* Над. Вас., Скобелевская пл., с. д., *Гонтарова* Мар. Ал., Москалевская, 55, *Крейтонъ* Мар. Льв., *Зимина* Мар. Фед., Вознесенская пл., 9, *Иванова* Над. Ив., Московская, с. д., *Попова* Лид. Павл., Сумская, с. д., *Чаплицъ* Мар. Конст., почт. отд. «Будки», Лебединскаго у., *Поклон-ская* Дар. Юсаф., Скобелевская пл., 22, *Трофименко* Пел. Андр., ст. «Кре-менная», при 8-мъ раз. Ю. ж. д., *Рызникова* Ек. Викт., Мирносицкая, 22, *Минаева* Ел. Петр., Епархіальная, 3, *Моисеенко* Варв. Андр., Усовская, 5, *Лузина* Ал. Афан., Епархіальная, 8, *Крижевичъ* Евд. Петр., Горинцевскій пер., 13, Правитель канцел. совѣта *Эйландъ* Викт. Фед., кол. сов., Журав-левская, 59, Секретарь 2-го отд. сов. *Пуковскій* Анат. Тим., кол. асс., Бе-зуглый пер., 6, Казначей *Выковъ* Ник. Кузьм., В.-Панасовская, с. д., Бух-галтеръ *Заговасвъ* Андр. Ив., Дроздовскій пер., 3, Настоятель Покровской дом. ц. общ. и законоуч. школы и пріюта *Шосте* Ник. свящ., Куликовская, 33, Смотр. школы *Данталь* Ек. Мих., вл. кап., Садово-Куликовская, 10, Смотрит. Пріюта мальчиковъ *Якубинскій* Викт. Мих., Губернаторск., 3.

#### Участковые попечители о бѣдныхъ г. Харькова.

Въ вѣдѣніи Харьковскаго Благотворительнаго Общества.

Петро-Павловскаго—*Тренке* Влад. Карл., Черноглазовская, с. д., Свя-то-Духовскаго—*Сергѣевъ* Ив. Ал., Конная пл., Вознесенскаго—*Яковлевъ* Леон. Георг., Старо-Московская, 18/2, Александро-Невскаго—*Сокольскій* о. Алекс., свящ., въ Александро-Невсомъ церк. д., Спасо-Преображенска-го—*Васильевъ* Ник. Ник., Москалевская, с. д., Троицкаго—*Дракинъ* Ив. Ник., Кузнечная, 18, Успенскаго-Соборнаго—*Уткинъ* Конст. Петр., Благо-тѣщенская, 8, Николаевскаго—*Ивановъ* Фед. Павл., Пушкинская, с. д., Рождество-Богородичнаго—*Державина* Нат. Ив., Губернаторская, 11, Ми-

роносицкаго—*Сочава* Ник. Аф., Сумская, 17, Пантелеймоновскаго—*Шановаловъ* Ник. Пв., Пески, Набережный пер., 8, Благовѣщенскаго, (церковно-приходск.)—*Жмудскій* Андр. Як., Пушкинская, с. д., Христо-Рождественскаго—*Енуровскій* Фед. Григ., Конторская, 5, Озерянскаго—*Дьяченко* Порф. Григ., Ильинская, 21, Иоанно-Богословскаго, (на Црановскѣ)—(пакансія), Иоанно-Предтеченскаго—*Скляръ* Ал. Пв., с. Основа, с. д., Дмитриевскаго—*Филоновъ* Вл. Вас., Жандармская пл., 3, Архангело-Михайловскаго—*Ползиковъ* Ник. Помп., Петровскій пер., д. Вольфа, Всѣхъ-Святскаго—*Яичуковъ* Юс. Ем., Гладбищенская, 9, Воскресенскаго—*Велитченко* Пв. Кир., Воскресенская пл., 6.

### Харьковскій Губернскій Комитетъ Попечительства о Народной Трезвости.

Черноглазовская, 19. Телефонъ 1279.

Предсѣдатель—Губернаторъ. Члены: Губернскій предв. двор., Вице-Губернаторъ, Предсѣдат. окружн. суда, Прокуроръ окружн. суда, Управляющій казен. палат., Управляющ. контролн. палат., Управляющ. Госуд. имуц., Управляющ. акцизн. сборами, Ректоръ универс., Директоръ технологич. института, Директ. ветеринари. инстит., Директоръ народныхъ учн. имуц., Управляющ. акцизн. сборами, Ректоръ универс., Директоръ техногубери, жандармск. управл., Командиръ Старобѣльск. полка. Губернскій врач. инспект., Предсѣдат. губерnsk. земск. управы, Енархіяльн. наблюдатель церк.-приходск. школъ *Давыденко* Вас. Фед. Члены отъ земства: *Плещевъ* Петръ Ив., *Соболевъ* Алекс. Яковл. Дѣлопроизводитель *Филоновъ* Влад. Вас., кол. асс., Жандармская пл., 3.

### Комитетъ по управленію народнымъ домомъ Общества Грамотности.

Ветеринарная, 26.

Предсѣдатель *Расвскій* Серг. Ал., Чернышевская, 6, Товарищи предсѣдат.: *Веретинникова* Ел. Фел., Сумская, 98, *Пономарева* Ел. Вас., не въ Харьковѣ. Казначей *Вербовская* Над. Пв., Рымарская, 7. Секретарь *Рославлева* Вал. Вас., Рымарская, 7. Управляющій нар. домомъ *Томашевскій* Фаб. Юл., зд. нар. дома, Старо-Московская, 82.

### Народный Домъ Харьковскаго Общества Грамотности.

Столовая и чайная при Н. Д. Старо-Московская, 82.

Предсѣдат. *Пономарева* Ел. Вас., Петербургъ, Ковенскій пер., 14. Попечители. *Парманна* Евд. Дм., Мироносицк. пер., 6. Казнач. *Клаузіусъ* Арт. Карл., Горяиновскій пер. Завѣд. *Степанова* Людм. Гр., Народный д., 82, Помощница завѣдующ. *Вдовикова* Мар. Серг., Петеченская, 1.

## Харьковскій Домъ Трудолюбія.

Предсѣдат. правлен.—Начальникъ губерніи. Товарищъ предсѣдат. *Тихоцкій* Вл. Фед., кол. ас. Больш.-Гончаровская, 9. Казначей *Рикманъ* Ал. Гер., кол. ас., Пушкинская, 15. Секретарь *Ковалевъ* Мих. Гр., кол. сек., Подольскій пер., 2. Члены правленія: *Налемъ* Моис. Абр., Екатеринославская, 12, *Парманна* Евд. Дм., Мирносолицкій пер., 6. Ревизионная коммисія: *Баскаковъ* Пав. Дм., Старо-Московская, с. д., 23, *Коноровъ* Ник. Пв., Сумская, 66, *Булль* Ал. Вас., Вознесенская, 5.

## Ольгинскій Дѣтскій Приютъ Трудолюбія.

Уголь Петеченской и Зміевской 1.

Предсѣдатель *Надеревскій* Рич. Пв., Рымарская, 17. Товарищъ предсѣдат. *Струве* Клара Ксир., Мирносолицкая, 50. Члены правленія: *Булль* Ал. Вас., Николаевская, д. Семененко, *Ковалевскій* Серг. Плат., Михайловская, 14, *Погорьлко* Софья Павл., Сорокинскій пер., с. д., *Эренбургъ* Роз. Петр., Чернышевская, д. Кашисть. Попечительница приюта и предсѣдат. попеч. совѣта *Надеревская* Анна Вас., Рымарская, 17, Завѣдующая—*Аверко-Антоновичъ* Елиз. Петр., Ея помощи. *Любинецкая* Мар. Альб.

## Общество призрѣнія малолѣтнихъ безпріютныхъ сиротъ.

Михайловская, 10.

Предсѣдательница *Синельникова* Адел. Ал., Харинскій пер., 1. Товар. предсѣд. попеч. совѣта *Рибиндеръ* Елиз. Павл., зд. Двор. собранія. Члены совѣта: *Оболенская* Дарья Діевна, Пушкинская, 32, *Ремизова* Мар. Ник., Тюремная, 11, *Васильева* Юлія Викт., Примѣровская, 27, *Моисеевко* Варв. Андр., Пушкинская, 33, *Вагнеръ* Ан. Андр., Харинскій пер., 1, *Высоцкая* Ек. Льв., Сумская, 48, *Лезель* Фед. Франц., Пушкинская, 37, *Филимоновъ* Серг. Мих., Булгакевскій пер., 4, *Лесевичскій* Леон. Дм., Садовая, 10, *Бенике* Арт. Авг., Черноглазовская, 5, *Колокольцовъ* Вас. Григ., г. Волчанскъ, *Погорьлко* Ал. Конст., Чернышевская, 25, *Гагенъ-Торнъ* Влад. Эд., Рымарская, 23, *Шпелеско* Викт. Гавр., Классическій пер., 10, *Горбаневъ* Григ. Сем., Петинская, 20. Надзир. приюта *Гонтарева* Иеон. Андр., зд. Приюта. Врачъ *Ляшенко* Мих. Як., Москалевская, 44. Окр. врачъ Общества *Харьковъ* Як. Ник., сл. Лиццы, ст. Борзи, П. д. управл. сельско-хоз. школы Общ. *Дроздовъ* Влад. Мих., зд. школы.

## Приютъ защиты дѣтей отъ жестокаго обращенія.

(Отдѣлъ Общества физическаго воспитанія дѣтей), Украинская, 27.

**Харьковская Община сестеръ милосердія.**

Вознесенская пл., с. д., телеф. 205.

Почетельница общины *Гириманъ* Юлія Ал., супруга д. с. с. Сорокинскій пер., с. д. Товарищъ почет. *Жилинская* Мар. Як., Фрейлина Ихъ Импер. Велич., Государ. Императр. Садово-Куликовская, 5. Непремѣн. члены: *Селиговъ* Митр. Ив., Сумская, 27, *Жотельникова* Над. Прок., зд. Общины, *Быковъ* Ник. Куз., Б.-Панасовская, 18, *Поновъ* о. Данилъ. Вознесенская, церк. д. Члены почет. совѣта: *Чернай* Ел. Ал., Екатеринославская, 37, *Лезель* Фед. Франц., Пушкинская, 37, *Погорьлко* Ал. Конст., Чернышевская, 25, *Савицкій* Ник. Петр., Тарасовская, с. д., *Святугинъ* Мих. Ив., Мирносицкая, 14, *Филипповъ* Ник. Ник., Старо-Московская, 3, *Гириманъ* Леоп. Леон., Сорокинскій пер., с. д., *Державина* Нат. Ив., Губернаторская, 11, *Выставкинъ* Ив. Ив., Б.-Панасовская, с. д., *Харманскій* Эд. Юл., Пушкинская, 70, *Чушигинъ* Петръ Ник., Рымарская, 32, *Нечасва* Ел. Ив., Технологическая, 4, *Томилинъ* Вас. Апост., *Марковская* Люб. Дм., Мирносицкая пл., 11, *Горбаневъ* Гр. Сем., Петинская, 20, *Хитрово* Вл. Мих., ген.-майоръ, Епархіальная, 42, *Ребиндеръ* Елиз. Павл., Николаевская пл., д. двор. собранія, *Рагожинъ* Ив. Фед., Технологическая, 5, *Утинъ* Серг. Як., Кандуновская, 2. Зап. чл. почет. сов. *Слезкина* Ольга Вас., Дворянская, 3, *Дѣлопроизвод.* *Ноздрачевъ* Петръ Вас., поруч. Садово-Куликовская, 5.

**Хирургическая лечебница при Харьк. Общинѣ сестеръ милосердія Краснаго Креста,**  
Вознесенская пл., 5.

Главный врачъ *Селиговъ* Митр. Ив., надв. сов., Сумская, 27. Старш. ординаторъ *Выставкинъ* Ив. Ив., кол. сов., Б.-Панасовская 42. Младш. ординаторы: *Дариво* Гавр. Юр., Екатеринославская, 35, *Введенскій* Мих. Ник., Грековская, 26, *Козенцовъ* Серг. Ник., Скобелевская пл., 9.

**Амбулаторія при Харьк. общ. сестеръ милосердія Красн. Креста.**

Вознесенская пл., 4.

Врачи: *Акименко* Ник. Сем., ст. сов., Театральная, 4, *Генслеръ* Сав. Бор., кол. ас., Пушкинская, 30, *Гинзбургъ* Маркъ Дав., ст. сов., Сумская, 11, *Гуревичъ* Ал. Ис., кол. сов., Ярославская, 23, *Прокотьевъ* Гавр. Стеф., Николаевская, 3, *Дракинъ* Ив. Ник., ст. сов., Кузнечная, 18, *Парокитный* Влад. Мих., Рымарская, 2, *Пейсаховичъ* Дав. Абр., надв. сов., Старо-Московская, 23, *Судейкинъ* Ник. Петр., тит. сов., Дворянская наб., 2, *Файстъ* Эд. Ив., ст. сов., Скрыпницкая, 3, *Филиппъ* Ал. Юр., ст. сов., Рымарская, 26, *Чушигинъ* Петръ Ник., ст. сов., Рымарская, 32, *Бреславъ* Ис. Сем., Рыбная, д. Фадѣичева, *Любимовъ* Ал. Ал., кол. сов., Рымарская, 15, *Розе* Францъ Юл., Николаевская пл., 30, *Финтиктиковъ* Ис. Шим., Скобелевская, пл., 7. Управл. аптекой *Михалевскій* Пл. Карл., пров., Кузнечная, 21. Врачи ам-

булаторн.: *Палаузовъ* Ал. Смир., врачъ-распор., Пушкинская, 30. *Герцогъ* Серг. Влад., вр. расп., Жандармская пл., с. д.

### Благотворительное Общество Судебнаго Вѣдомства.

Скобелевская пл., зд. Харьков. суд. установл. Телеф. 1342.

Предсѣдатель правленія *Лошкаревъ* Петръ Юрьев., д. с. с., (старш. предсѣд. Харьк. суд. палаты). Товарищъ предсѣд. *Утинъ* Серг. Як., д. с. с., (прок. Харьк. суд. пал.). Члены правленія: *Дейша* Алек. Алекс., д. с. с., онъ-же казнач. правл., (предсѣд. Харьк. окруж. суда). *Бичъ-Лубенскій* Ив. Мих., надв. сов., (предсѣд. Харьк. сѣвз. мир. суд.). Кандидаты къ членамъ правленія: *Быркинъ* Мих. Ил., (чл. Харьк. окруж. суда), *Проскуриковъ* Конст. Вас., ст. сов., (чл. Харьк. окруж. суда). Секрет. правл. *Столбцовъ* Алекс. Андр., (секр. Харьк. суд. палаты). Члены ревизіон. комиссіи: *Голенищевъ-Кутузовъ* Дмит. Θεод., д. с. с., (предсѣд. Сумск. окруж. суда), *Илимовъ* Вас. Вас., д. с. с., (предсѣд. перв. гражд. департ. Харьк. суд. палаты), *Левенстимъ* Авг. Адольф., д. с. с., (членъ Харьк. суд. пал.).

### Вспомогательное О-во Харьк. Купеч. сословія.

Рыбная, 19.

Предсѣдатель правленія *Величенко* Ив. Кир., Рыбная, 19. Члены правленія: *Силинъ* Илья Фед., Ключковская, *Уткинъ* Конст. Петр., Рыбная, с. д., *Жмудскій* Андр. Як., Пушкинская, 31. Бухгалтеръ *Гольяиъ* Каз. Рох., Рыбная, 36.

### Общество вспомошествованія нуждающимся студентамъ Харьковскаго Технологическаго института.

Технологическій институтъ.

Предсѣдатель комитета *Осиповъ* Ив. Павл., зд. техн. института. Товарищъ предсѣд. *Трескинъ* Ив. Егор., Мироносицкая, 65. Секретарь *Ситниковъ* Ал. Петр., Казначей *Комаровъ* Ал. Петр., Всѣ—въ зд. технол. инстит. Члены комитета: *Гербуртъ-Гейбовичъ* Вик. Фом., Сумская, 86, *Гиндиць* Ал. Григ., Епархіальная, 25, *Копняевъ* Пав. Петр., *Латышева* Над. Фед., *Пашковъ* Вас. Павл., Всѣ—въ зд. Технолог. института. *Серебряковъ* Конст. Дм., Каплуновская, 11. Непремѣнный членъ *Мухачевъ* П. М., директоръ института, въ зд. института.

**Харьковское О-во Взаимнаго вспоможенія служ. и лицъ свободныхъ профессій.**

Пассаждъ, 123.

Предсѣдатель правленія *Мироновъ* Ник. Вас., Рыбная, 25, Члены правленія: *Истеровъ* Вас. Тим., Запковская, 96, *Кулишевъ* Пав. Степ., Кульбицкій пер., 5, *Гросбергъ* Андр. Абр., Молочная, 10, *Сороко* Ад. Карл., Пассаждъ, 122, *Поддубный* Вас. Григ., Конюшенная, 26, *Лебединскій* Ив. Истр., Т-во Соколова и Жмудскаго, *Померанцевъ* Ник. Влад., Александровская, 8, *Ананьинъ* Ив. Ив., Никитскій пер., 3. Предсѣдатель совѣта *Лифаревъ* Ив. Степ., Екатеринославская, типогр. «Печатное искусство». Члены совѣта: *Ковалевъ* Фед. Ив., Пушкинская, 22, *Журавлевъ* Георг. Георг., Театральная пл., 6, *Черныховъ* Ник. Мих., Костомаровская, 21, *Давыденко* Ив. Алекс., Городск. Николаевск. больница, *Хованскій* Ив. Ил., Московская, 10, *Немировскій* Ал. Ис., Соляниковскій пер., 9, *Ходасевичъ* Бол. Ант., Петровскій пер., 19, *Рышковъ* Петръ Ив., Надеждинскій пер., с. д., *Курочъ* Ник. Ник., Екатеринославская, гост. «Ялта». Кандидаты совѣта: *Линицкій* Ал. Ал., Губернское Правленіе, *Михайловскій* Петръ Ис., Московская, 5.

**Правленіе Общества попеч. о нужд. учащихся въ низшихъ учеб. завед. г. Харькова.**

Предсѣдатель правленія *Комаровъ* Алекс. Фед., д. с. с., Ярославская, 32. Товарищъ предсѣдателя *Дорофеевъ* Ник. Евд., проф., Чернышевская, с. д. Казначей *Ясная* Анна Лаз., Благовѣщенская, 6. Секретарь *Смирнова* Мар. Мих., Чеботарская, 19.

**Общество попеч. о нужд. учащихся въ музыкальномъ училищѣ Харьковского Отдѣленія Императорскаго Рус. Музык. Общества.**

Екатеринославская, 30, телеф. 101.

Предсѣдательница комитета *Харина* Юлія Ал., двор., Харинскій пер., с. д. Товарищъ предсѣд.: *Борткевичъ* Сер. Каз., жена двор., Сумская, с. д. Члены комитета: *Крестьянова* Агн. Льв., жена д. с. сов., М.-Гончаровск., 4, *Плетнева* Мар. Алекс., жена двор., Мироносицкая пл., с. д., *Жилинская* Мар. Яковл., двор., Садово-Куликовская, 5, *Слатинъ* Илья Ил., д. с. с., Пушкинская, 55. Казначей *Лезель* Фед. Франц., н. сов., Пушкинская, 37.

**Правленіе Харьковского Округа Императорскаго Россійскаго О-ва спасанія на водахъ.**

Предсѣдатель правленія *Катериничъ* Митр. Кир., Двора Его Величества камергеръ губернаторъ, Губернаторская, 13. Товарищъ предсѣдателя *Иозефовичъ* Алекс. Алекс., д. с. с., Сумская, 13. Казначей *Лезель* Фед.

Франц., надв. сов., Пушкинская, 37. Члены правленія: *Погорько* Алекс. Алекс., гор. голова, д. с. с., Чернышевская, 25, *Безсоновъ* Клав. Инок., д. с. с., Николаевская пл., зд. 2 части, *Савицкий* Нилъ Петр., ст. сов., Старо-Московский пер., 11, *Школяренко* Ефимъ Дан., пот. поч. гражд., Сумская, с. д., *Авдеевъ* Ник. Вас., ген.-лейт., Ветеринарная, 3, *Ващенко* Над. Григ., жена купца, Рыбная, с. д. Секретарь округа *Шушкинъ* Григ. Фед., губ. секр., Рыжовская, 8. Члены ревиз. ком.: *Шинаевъ* Ив. Прок., Ветеринарная, с. д., *Бичъ-Лубенскій* Ив. Мих., кол. сов., Скобелевская, пл., с. д., *Яковлевъ* Леон. Григ., Старо-Московская, с. д., 18.

### Германское Благотворительное Общество.

Предсѣдатель *Фромманъ* К. Казначей *Мейеръ* Р. Секретарь *Бартишъ* Ф. Члены: *Мельгозе* Э., *Бендеръ* Б., *Вернеръ* К. Кандидаты: *Фишманъ* Ф., *Листъ* В. *Вильке* А.

## Общественныя учрежденія.

### Общество испытателей природы.

Университетъ.

Предсѣдатель *Рейнгардъ* Людв. Вас., засл. проф., д. с. с., Всесвятская, 3, с. д. Товарищъ предсѣдателя *Талиевъ* Вал. Иван., прив. доц., Епархіальная, 35. Секретарь *Алексенко* Мих. Ал., лаб. при ботан. инстит.

### Историко-Филологическое Общество.

Университетъ.

Предсѣдатель *Сумцовъ* Ник. Фед., засл. проф., Мало-Гончаровская, 38. Секретарь *Ильинскій* Григ. Андр., пр.-доц., Харьковскій пер., 37. Педагогическій отдѣлъ: Предсѣдатель *Сумцовъ* Н. Ф., проф., Секретарь *Вестуховъ* Алекс. Вас., Лермонтовская, 18. Историческій архивъ: Завѣдующій *Багалый* Дм. Ив., проф., Технологическая, 7, Архиваріусъ *Ивановъ* Евг. Мих., Большая Гончаровская, 24.

### Южно-Русское Общество Технологиовъ.

Петровскій пер., 18.

Предсѣдатель о-ва *Трескинъ* Ив. Егор., Мироносицкая, 65. Вице-предсѣдатель *Степановъ* Пав. Серг., Черноглазовская, 3. Секретарь о-ва *Ушаковъ* Алекс. Вас., Епархіальная, 17. Члены правленія: *Бураковъ* Гр. Фед.,

Садово-Куликовская, *Косякинъ* Леон. Дем., Бассейная, 3, *Румницкій* Конст. Григ., Петровский пер., 18, *Панченко* Алекс. Вас., Владимірская, 30. Кандидаты въ члены правленія: *Саввинъ* Серг. Григ., Петинская, 13, *Копилевъ* Пав. Петр., Технолог. инстит., *Радцигъ* Влад. Алекс., Лермонтовск., 24, *Красускій* Ив. Ад., Технолог. инст. Ревизион. комис.: *Познанскій* Евг. Ник., Чернышевская, 40, *Шанинъ* Левъ Павл., Рымарская, 25, *Головкинъ* Вас. Ник., Пушкинская, 6, *Прошинскій* Ром. Ант., Вознесенская пл., 11, *Зворыкинъ* Конст. Алекс., Конная пл., с. д.

### Общество Взаимнаго вспоможенія трудящихся женщинъ.

Троицкій пер., 3.

Составъ комитета: Предсѣдательница *Бьлоконская* В. Н., Пушкинск., 49. Товарищъ предсѣд. *Алфимова* М. А., Пушкинская, 49. Казначей *Новицкая* А. Н., Владимірская, 59. Секретари: *Глушановская* В. А., Чернышевская, 63. *Диденко* Е. П., Дмитриевская, 26. Учрежденія общества: высшіе женскіе курсы съ факультетами: физико-матем., истор.-филол., Сумская, 29, гимназія, подготов. школа, дѣтскій очагъ, столовая, бібліотека, бюро, Троицкій пер. 3.

Попечительство о молитвенныхъ и благотворительныхъ памятникахъ на мѣстѣ чудеснаго событія 17 октября 1888 года близъ ст. «Борки» Южн. жел. дорогъ.

Предсѣдатель—Харьковскій Губернаторъ. Почетные члены: Сенаторъ д. тайн. сов., Двора Его Императорскаго Величества гофм. А. И. *Петровъ*, Сенаторъ, тайн. сов. Двора Его Императорскаго Величества гофм. Г. А. *Тобизенъ*. Члены: *Корольковъ* Мих. Алекс., д. с. с., Представ. отъ Южныхъ жел. дор. Представ. Епарх. нач., прот., Стеф. Петр. *Любицкій*, Харьковск. губ. предв. двор., Харьковскій городск. голова, Предс. Харьк. губ. земск. управы, *Харитоненко* П. П., д. с. с., *Величенко* П. К., пот. поч. гр., ком. с., Членъ, завѣд. дѣл. *Савицкій* Нилъ Петр., д. с. с., Старо-Московскій пер., 11, Совѣщат. членъ по техн. части *Величко* В. В., кол. сов., Настоят. храма Пресл. Преображ. и завѣд. Алекс. отдѣл. инвал. дома *Филипповичъ* Іоан. Ѳед., свящ.

### Фармацевтическое Общество.

Пушкинская, 14.

Предсѣдатель *Чириковъ* Андр. Дм., проф., Садовая, 13. Казначей *Кулаковскій* Ант. Болесл., аптекарь Куликовская, аптека. Библиотекарь *Щавинскій* Стан. Блаж., аптекарь, Сумская, д. Лыскова. Секретарь *Красовскій* Ник. Петр., магистръ фармаціи Садовая, 13.



**Общество послѣдователей Гомеопатіи.**

Екатеринославская, 6.

Члены правленія *Абаза* А. А., Пассаждъ д. быв. Пашенко-Трипкина, *Дюковъ* Е. Я., Екатеринославская, 6, *Шумаковъ* М. С., Цыгаревскій пер., 4, *Бирченко* В. П., г. Курскъ.

**Харьковское Медицинское Общество.**

Пушкинская, 14. Телеф. 590.

Предсѣдатель *Святугинъ* Мих. Ив., пр.-доц. док. мед., Донецъ-Захаржевская, 4. Товарищъ предсѣдателя *Браунштейнъ* Евсей Петр., пр.-доц. докторъ, Рымарская, 28. Секретарь *Сергіевскій* Петръ Алекс., докторъ, Михайловская, 14. Казначей *Чириковъ* Андр. Дмитр., проф. Садовая, 13.

**Музыкальное Училище Харьковскаго Отдѣленія Императорскаго Русскаго Музыкальнаго Общества.**

Екатеринославская, 30, телефонъ, 101.

Директ. учил. и зав. муз. частью, старш. орд. преп. по кл. ансамбля *Слатинъ* Илья Ил., д. с. с., Пушкинская, 55. Преподаватели: *Геника* Рост. Влад., своб. худ., Конторская, 14, *Брикнеръ* Стан. Апол., своб. худ., Конная, 10, *Горовицъ* Ал. Иоак., своб. худ., Донецъ-Захаржевская, 5, *Киспферъ* Конст. Ксав., поч. гражд., Рыбная, 8, *Пушечниковъ* Пел. Софр., Дмитриевская, 29, *Чеботарева* Ал. Як., Садовая, 18, *Нибуръ* Елиз. Фед., Конная, 26, *Бугамелли* Фед., итальян. под., Дмитриевская, 22, *Горскій* Кон. Кипр., своб. худ., Чеботарская, 46, *Бьлоусовъ* Евс. Як., своб. худ., Екатеринославская, 26, *Юрьянъ* Андр. Андр., своб. худ., Гончаровскій бул., 5, *Кучера* Франц. Войт., австр. под., Конторская, 16, *Гекъ* Гуго Альб., терм. под., Рымарская, 17, *Акименко* Фед. Степ., своб. худ., Рѣчной пер., 5, *Катанскій* Вас. Юс., кол. рег., Маринская, 12. Общеобразовательные классы: Инспекторъ *Лейкфельдъ* Пав. Эм., проф. унив., Ярославская, 14. Законоучители: *Балановскій* Андр. Фед., прот., Конторская, 38, *Твердохлебъ* Леон. Ив., свящ., Мироносицкая, 54. Преподаватели: *Дыбскій* Влад. Андр., пр.-доц. унив., Владимировская, 60, *Кореницкій* Стеф. Порф., тит. сов., Екатеринославская, 30, *Максимовичъ* Елиз. Апол., Театральн. пер., 12, *Верховская* Ал. Мих., Технологическая, 15, *Короткова* Марѳ. Влад., Сумская, 2, *Деларова* Анаст. Ив., Михайловская, 1, *Риттеръ* Пав. Григ., пр.-доц. унив., Губернаторская, 4. Классная дама *Кореницкая* Алекс. Гавр., Екатеринославская, 30. Бухгалт. и библи. *Катанскій* Дм. Юс., поч. гр., Мало-Гончаровская, 9.

**Харьковское Отдѣленіе Императорскаго Русскаго Музыкальнаго Общества.**

Екатеринославская, 30, телеф. 101.

Предсѣдат. дирекціи *Залтеская* Анна Инк., вѣд. д. с. с., Сердюковскій пер., с. д. Помощн. предс. *Лезель* Фед. Франц., надв. сов., Пушкинская, 37. Директоры: *Велитченко* Ив. Кир., ком. сов., Воскресенская пл., 6, *Риттеръ* Пав. Григ., пр.-доц. унив., Губернаторск., 4, *Рубинштейнъ* Гр. Исаак., надв. сов., Сумская, 31, *Слатинъ* Ил. Пл., д. с. с., Пушкинская, 55. Кандидаты въ директ.: *Жмудскій* Андр. Як., куп., Пушкинская, 33, *Соколовъ* Вас. Лавр., Рымарская, 24. Секретарь *Коренецкій* Стеф. Порф., тит. сов., Екатеринославская, 30.

**Общество Сельскаго Хозяйства и Сельско-Хозяйственной промышленности.**

Плетневскій пер., 2, телеф., 716.

Предсѣдатель *Кузнецовъ* Серг. Мих., Кошная 8. Тов. Предс. *Будбергъ* Юл. Ром., Вознесенская, 5. Казначей *Ковалевскій* Ив. Григ., Каплуновскій пер., 18. Секретарь *Голубаевъ* Андр. Алекс., Куликовская, 36. Члены совѣта: *Иваницкій* Мих. Игор., Петропавловскій пер., 14, *Зайкевичъ* Анаст. Егор., универс. агроп. лаб., *Пютровскій* Вик. Людв., уѣздн. земск. управа, *Костомаровъ* Серг. Мих., Епархіальная, 21, *Брунсть* Викт. Эммил., Каразинская, 12, *Немецвичъ* Алекс. Петр., Бассейная, 11, *Рабиновичъ* Абр. Моис., Московская, 6, *Пахомовъ* Пав. Алекс., Царицынская, 37, *Богуславскій* Петръ Рич., уѣздн. земск. упр., *Емельяновъ* Ив. Вас., губ. земск. упр.

**Школа Рисованія и Живописи.**

Сергіевская пл., Городской домъ.

Предсѣдатель педаг. сов. и преп. рис. и жив. *Федоровъ* Митр. Сем., худ. жив. Секретарь *Пыньевъ* Конст. Петр., худ. жив., Нечеченскій бульв., 15. Преподаватели: *Пестриковъ* Мих. Род., кл. худ. 1-й степ., Губернаторская, 7, *Беркосъ* Мих. Андр., кл. худ. 1-й ст., ст. Малая Даниловка, Харьк. уѣзда, *Пискуновъ* Мих. Фед., худ. арх., Конторская, 35. Надзират.: *Гаркушевская* Анна Конст., дом. уч., Скрипницкая, 3, *Гредескулъ* Ант. Андр., Московская, 10.

**Городской Художественно-Промышленный Музей.**

Университетская горка, городск. домъ.

Музейная комиссія: Предсѣдатель *Багалый* Дим. Ив., рект. унив., Технологическая, 7. Члены: *Раевскій* Серг. Ал., Чернышевская, с. д., *Кир-*

стенъ Карлъ Карл., Пушкинская, Коммерч. уч., *Бичъ-Лубенскій* Ив. Мих., поч. мир. судья, Скобелевская пл., с. д., *Сумцовъ* Ник. Фед., проф., Мало-Гончаровская, с. д., *Красновъ* Андр. Ник., проф., Мироносицкая, 24, *Халанскій* Мих. Георг., проф., Максимиліановская, 6, *Уваровъ* Ник. Митр., худ., Конторская, с. д. Секретарь *Федоровъ* Митр. Сем., худ., Котляревская, 3. Завѣд. городск. музеемъ *Быкова* Анна Влад., Пассажъ №1.

### Южно-Русское Общество Акклиматизаціи.

Сумская, Университ. садъ.

Предсѣдатель правленія *Кузнецовъ* Серг. Мих., Конная, 8. Товарищъ предсѣдат. *Пахомовъ* Пав. Ал., инсп. сельск. хоз., Царицынская, 37. Почетные члены: Харьковскій Губернаторъ, Попечитель Харьк. учебн. Округа, Управляющій Госуд. имуществомъ. Члены правленія: *Маевскій* Конст. Игнат., инж. пут. с., Нетеченская, с. д., *Кирилловъ* Андр. Матв., Журавлевская, 54, *Яковлевъ* Леон. Георг., Старо-Московская. с. д., *Реймерсъ* Карлъ Петр., Сумская, 58, *Потебня* Андр. Алекс., Дѣвичья, 5. *Полтавецъ* Алекс. Петр., Николаевск. пл., Секретарь *Федоровъ* Алекс. Ник., Универс. садъ, д. О-ва Акклимат.

### Харьковское Отдѣленіе Императорскаго Русскаго Техническаго Общества.

Сумская, 18.

Предсѣдатель *Фонъ-Дитмаръ* Ник. Фед., Губернаторская, 4. Секретарь-казначей *Беггровъ* Влад. Ив., Рымарская, 19. Члены совѣта: *Базькевичъ* Мих. Ник., Максимиліан. 10, *Рюминъ* Вл. Вл., Мироносицкая, 4, *Кацъ* Як. Абр., Паровозостроит. заводъ, *Трескинъ* Ив. Ег., Техническая конт. Трескинъ и Марголинъ, *Поповъ* Конст. Мих., Рыбная, 28, *Бѣлой* Ант. Евг., Ст. Телеграфа, Южн. д., *Рутченко* Ал. Вл., Сумская, 39, *Кузнецовъ* Ал. Мих., Конная, 8, *Успенскій* Юр. Ив., Сумская, 20, *Фельдманъ* Вал. Авг., Сумская, 49, *Столяровъ* Як. Вас., Юрьевская, 14, *Величко* Викт. Вал., Садово-Куликовская с. д.

### Харьковскій Земельный Банкъ.

Николаевская пл., с. д., телеф. 128.

Предсѣдатель правленія *Рябушкинскій* Пав. Павл., Зем. банкъ. Члены правленія: *Антроповъ* Мих. Ильичъ, Бассейная, 22, *Корневъ* Вл. Григ., Садово-Куликовская, 6, *Котовъ* Петръ Ник., Пушкинская, 67, *Ланкинъ* Евг. Петр., Епархіальная 49. Предсѣд. оцѣночн. комис. *Поповъ* Митроф. Ив., Ярославская, 9. Члены оцѣн. комис.: *Кузнецовъ* Серг. Мих., Кон-

ная, 8, *Кореневъ* Анат. Григ., Садово-Куликовская, 21, *Сосновскій* Пав. Петр., Максимиліановская, 20, *Фонъ-Руктешель* Конст., Дм., Сумская, 76. Бухгалтеръ *Тольцманъ* Рич. Оттов., Мироносицкая, 83, *Соловьевъ* Ал. Фед., Епархіальная, 45, *Воскобойниковъ* Ив. Вас., Примѣровская, 31.

### Азовско-Донской Коммерческій Банкъ.

Николаевская пл., соб. домъ.

Управляющій *Коганъ* Илья Григ., кандид. правъ, Мироносицкая, 53. Товарищъ управляющ. *Литвиненко* Мерк. Иван., кол. асс., Николаевская пл., д. банка. Бухгалтеръ *Чага* Ив. Наум., пот. поч., гр., Лопатинск. пер., 8. Довѣренный банка: *Бромбергъ* Мих. Аким., Воскресенская, 3, *Волькензонъ* Иос. Евс., Дѣвичья, 3, *Биленкинъ* Маркъ Абрам., Петинская, 70.

### Харьковскій Городской Купеческій Банкъ.

Директоръ—*Силинъ* Илья Фед., пот. поч. гр., Товарищи его: *Галицкій* Ник. Ив., кун., *Жуковъ* Мих. Діом., мѣщ., Бухгалтеръ *Крокосъ* Макс. Авг.

### Общество Взаимнаго Кредита.

Уголь Торговой пл. и Плетневскаго пер., 1. Телеф. 159.

Предсѣдатель совѣта *Масловскій* Ив. Ник., отст. лейтен. Ветеринарная, 8. Предсѣдатель правленія *Максимовъ* Ал. Мих., двор., Конная, 20. Члены правленія: *Стахорскій* Мих. Ант., мѣщ., Чернышевская, 49, *Назарьевъ* Петръ Петр., тит. сов., Ключковская, д. Зобина. Депутаты: *Школяренко* Еф. Иоан., пот. поч. гр., Сумская, 14, *Епанчинъ* Иосафъ Ник., д. ст. сов., Скобелевская пл., с. д., *Леванда* Вас. Сил., двор., ст. «Покатиловка» с. д., *Журавлевъ* Гр. Гр., частн. повѣр., Театральная, 6. Бухгалтеръ *Спроге* Эм. Максимиліановская, 20.

### Товарищество В. Г. Пономаревъ и П. П. Рыжовъ.

Николаевская пл., с. д.

Директоръ распорядитель *Рыжовъ* Пав. Павл., Пушкинская, 44. Директоры: *Клаузіусъ* Арт. Карл., Горяиновскій пер., д. О-ва Россія, *Пономарева* Ел. Вас., Садово-Куликовская, с. д. Главн. бухгалт. *Гливенко* Вас. Як., Лопатинскій пер., Завѣдующ.: *Фонъ-Франкштейнъ* Георг. Евг., Кузнечная, 23, *Редмихъ* Ал. Андр., Михайловскій пер., 11. Управляющ. техни-

ческой конт. *Лозманъ* Левъ Исид., инж.-техн., Петровскій пер., 19. Главный кассиръ *Деминъ* Ив. Ант., Кіевская, 7. Завѣд. скл. метал. *Шаровниковъ* Вас. Ник., уг. Александровской и Тюремной пл.

### Страховое Общество «Россія».

Николаевская пл., 13.

Завѣд. Отдѣленіемъ *Ріотто* Пав. Юльян., Горяиновскій пер., 13. Помощн. его *Уллай* Альфр. Ричар., Горяиновскій пер., 13. Инспект. *Жроль* Левъ Абрам., инж., Инспект. *Ивановъ* Фед. Ник., Бухгалтеръ *Зудинъ* Г. С., Корреспонденты: *Марковъ-Черныкъ* П. А., *Грефниеръ* Н. М., *Кобринъ* М. С., *Вакуленко* М. С., *Деметъевъ* Н. П., Кассиръ *Петровъ* И. Ф.

### Главное Агенство Сѣвернаго Страхового Общества.

Плетневскій пер., 3. Телеф. 40.

Главный агентъ *Рыжовъ* Пав. Павл., Пушкинская, 44, телеф. 89. Управл. контор. *Трофимовъ* Алекс. Мих., Бужинскій пер., 12, телеф. 1472.

### Первое Россійское Страховое Общество, учрежд. въ 1827 году.

Главный агентъ *Жевержеевъ* Серг. Ник., Ключковская, 65/67. Помощн. главн. агента *Литвиненко* Георг. Ив., Знаменская, 11. Инспекторъ *Гиттерманъ* Вильг. Вильг., Госпитальн., 4. Техники: *Эйснеръ* Пав. Влад., Вознесенскій пер., 1, *Месковъ* Макс. Як., Воскресенскій пер., 11. Завѣд. страх. отд. *Шушунинъ* Конст. Матв., Цыгаревскій пер., 3. Бухгалтеръ *Масляинниковъ* Конст. Вас., с. Основа. Конторщики: *Петровскій* Ник. Ник., Гордѣенковская, 44, *Лебедевъ* Андр. Андр., Грековская, 20, *Коваленко* Алекс. Леон., Ст.-Московская, 82, *Радченко* Фед. Вас., Григоровская, 74, *Стефановская* Вѣра Алекс., Ключковская, 33. Артельщикъ *Кондратенко* Тих. Ант., Нетеченскій пер., 19. Инспект. по страхов. жизни *Гителевичъ* Густ. Солом., Нетеченская, 34. Завѣд. страх. отд. по страхов. жизни *Ваткинъ* Исиф. Адольф., Губернаторская, 16. Корреспондентъ *Церцова* Фаины Сем., Скобелевская пл., 23.

### Первое Взаимное Общество Страхования Жизни.

Сумская, 10.

Предсѣдатель *Осиповъ* Ив. Павл., проф. Технологич. институтъ. Товарищъ его *Милевичъ* Алекс. Ив., канд. мат. наукъ, Сумская, 78. Члены

правления: *Стагорскій* Мих. Ант., Каразинская, 10, *Дженъевъ* Серг. Алекс., присяжн. пов., Михайловскій пер., 7, *Акименко* Ал. Петр., Павловская пл., с. д. Управл. дѣлами—*Ивановъ* Илья Ив., Епархіальная, 34. Бухгалтеръ *Киселевъ* Вас. Дм., Конторская, 80.

### Страховое Общество «Якорь».

Главный представитель *Велитченко* И. К., Воскресенская пл., с. д., Инспекторъ *Городниченко* А. К., Гостинная, 5. Завѣдывающіе агентствомъ: *Штовфанъ* П. А., Рыбная, 21, *Рябовъ* И. С., Газовая, 49. Конторщики: *Давиденко* Я. Б., Грековская, 57, *Съдыхъ* В. В., Панасовскій проѣздъ, 20, *Сидоровъ* В. Н., Степной пер., 21.

### Акціонерное Общество Харьковскихъ конно-желѣзныхъ дорогъ.

Конная пл., 19.

Директоръ *Вольтерсъ* Эмиль Густ., бельг. под., Сорокинскій пер., 2. Его помощникъ *Куцынскій* Ром. Алекс., Конная пл., 19. Старшій бухгалтеръ *Дюсиметьеръ* Францъ Петр., франц. под., Воскресенская пл., 5. Помощникъ бухгалтера *Держановскій* Стеф. Фаб., двор., Мурмыловскій пер., 15. Конторскій служащій *Деминъ* Θεод. Мих., Тарасовская, 37. Кассиръ *Филимоновъ* Алекс. Дмитр., Корсыковская, 1.

### Городской Водопроводъ.

Конторская, 90.

Завѣд. водопр. *Несцюшко-Буйницкій* Стан. Ив., инж.-тех., Конторская, 90. Помощн. *Якимовъ* Мих. Ник., инж.-техн., Б.-Гончаровская, 33. Техникъ *Ольховскій* Дан. Алекс., мѣщ., Мороховецк. Бухгалтеръ *Мухинъ* Вас. Ник., мѣщ., Одоевскій пер., 1. Счетоводы: *Евсюковъ* Вас. Ив., кр., Церковный пер., 21, *Хрущевъ* Ник. Ал., двор., Приходьковскій пер., 1, *Канаки* Ив. Дм., мѣщ., Кульбицкій пер., 13. Кладовщикъ *Гуриновичъ* Броц. Фел., мѣщ., Батуринская, 8. Конторщики: *Маркевичъ* Альб. Ад., двор., Б.-Гончаровская, 13, *Гуныко* Ал. Прок., кр., Залютинская, 67, *Быстровъ* Ксеноф. Ал., кр., Квиткинская, 5. Кассиръ *Ньмченко* Митр. Дм., кр., Кацарская, 22.

### Товарищество М. Гельферихъ-Садз.

Московская, 27. Телеф. 39.

Директоры правленія: *Грундлеръ* Августъ Фед., *Блеки* Чарльсъ Георг., *Блеки* Гарри Георг., Московская, 27.

## Харьковскій Коммерческій Клубъ.

Рымарская, 21.

Почетные Старшины: *Величенко* Ив. Кир., Воскресенская, пл., с. д., *Гладковъ* Ив. Павл., Николаевская пл., 19, *Жевержеевъ* Серг. Ник., Ключковская, с. д., *Офицеровъ* Дм. Фед., Ключковская, 67, *Рыжовъ* Пав. Павл., Пушкинская, д. Пономаревой, *Рыжовъ* Вас. Ив., Николаевская пл., Международн. банкъ, *Рыжовъ* Григ. Ив., Николаевская пл., страхов. О-во «Россія», *Хльбниковъ* Ал. Ник., Екатерининская, с. д. Старшины-распорядит.: *Акименко* Ив. Сем., Пушкинская с. д., *Авиловъ* Ник. Алекс., Маринская, с. д., *Александровскій* Вл. Григ., Рыбная ул., конт. Харитоненко, *Гурскій* Ив. Фр., Университетская, гор. домъ, *Егоровъ* Пав. Петр., Ярославская, с. д., *Вильке* Авг. Авг., Ветеринарная 37, *Клаузиусъ* Арт. Карл., Горяиновскій пер., д. О-ва «Россія», *Кохъ* Эм. Фед., Московская, аптека *Кохъ*, *Коваленко* Конст. Ив., Горяиновскій пер., 7, *Кричевскій* Ад. Фед., Волжско-Камскій банкъ; *Мейеръ* Макс. Ив., Подгорная, 14, *Семенигинъ* Ив. Ник., Ключковская, с. д., *Якимовъ* Петръ Ник., Нетеченская, 12, Старш. казначей *Крюкосъ* Макс. Авг., Харьк. городск. куп. банкъ. Бухгалтеръ *Давискибъ* Ник. Ив., Мало-Гончаровская, 9, Управл. клубомъ *Гатариновъ* Пав. Дм., зд. клуба.





# Адресъ-Календарь.

## Правительственныя, сословныя и общественныя учрежденія въ уѣздахъ Харьковской губерніи.

### Ахтырскій уѣздъ.

#### Канцелярія Предводителя Дворянства.

Предводитель дворянства—*Золотницкій Бор. Викт.* Секретарь—*Раевскій Ник. Павл.*, надв. сов.

#### Дворянская Опек.

Предсѣдатель опеки—*Предводитель дворянства.* Члены: *Кривницкій Як. Як.*, отст. поруч. *Яковлевъ Григ. Петр.*, губ. секр. Секретарь *Раевскій Ник. Павл.*, надв. сов.

#### Уѣздный Съездъ.

Предсѣдатель Съезда—*Предводитель дворянства.* Уѣздный членъ окружнаго суда по Ахтырскому уѣзду *Гиндицъ Викт. Петр.*, кол. сов. Городской судья города Ахтырки *Домбровский Мих. Влад.*, ст. сов. Земскіе начальники: 1 участка *Власовскій Конст. Иван.*, поруч. г. Ахтырки. 2 уч. *Макаровъ Влад. Ник.*, тит. сов., с. Тростянецъ, 3 уч. *Григорьевъ Влад. Алекс.*, рот. гвард. с. Преображенское. 4 уч. *Дерберъ Андр. Фед.*, кол. секр. с. Котельва. 5 уч. *Козаковскій Карлъ Вяч.*, губ. секр. с. Славгородъ. Почетные мировые судьи: *Шимановъ Нв. Льв.*, ст. сов. *Запорожець Гр. Ник.*, ст. сов., *Ососковъ Мих. Ал.*, ст. сов., *Трутовскій Серг. Алекс.*, над. сов., *Кондратьевъ Серг. Петр.*, двор., *Бразоль Евг. Льв.*, двор. II. д. секрет. уѣзд. съезда *Штепицъ Нв. Фед.*, н. ч. Частные погрѣен.: *Ковтуновскій Нв. Мих.*, кол. секр., *Доценко Пав. Евд.*, двор., *Залесскій Ник. Макс.*, двор., *Долгаревъ Вл. Вас.*, *Устименко Леонъ Леон.*, пом. прие. пов., *Антескаръ Пвр. Монс.*, пом. прие. пов., *Сидоренко Троф. Петр.*, крест.

#### Уѣздная Землеустроительная Коммиссія.

Предсѣдатель—*Уѣздный Предводитель Дворянства.* Непременный членъ *Кривницкій Мих. Панкр.*, кол. ас. II. д. Секрет. *Масло Нв. Евд.*, н. ч.

### Уѣздный Училищный Совѣтъ.

Предсѣдатель—*Уѣздный Предводитель Дворянства*. Члены совѣта: Инспекторъ народн. училищъ *Бородавскій* Алекс. Вас., ст. сов. Предсѣд. земск. упр. Учитель-инспекторъ городск. учил. Отъ земства *Бразоль* Евг. Львов., *Сталецкій* Конст. Ферд., ст. сов. Отъ г. Ахтырки *Милославскій* Пв. Инк. Отъ дух. вѣд. *Вакапсія*. Земскіе начальники пяти участковъ.

### Уѣздное по Военской Повинности Присутствіе.

Предсѣдатель присутствія *Предводитель дворянства*. Члены: Уѣздный Исправникъ. Уѣздный воин. нач. Членъ земск. управы *Бразоль* Евг. Львов., двор. Дѣлопроизводитель *Клименко* Филиппъ Семен., поч. гражд.

### Уѣздный Комитетъ Попечительства о Народной Трезвости.

Предсѣдатель—*Предводитель Дворянства*. Заступ. мѣсто пресѣдателя Предсѣдат. Земск. Управы. Члены комитета: Директоръ муж. гимназій. Инспекторъ муж. гимназій. Уѣздный членъ сум. окр. суда. Товарищъ Прокурора сумск. окр. суда. Инспекторъ народн. учил. Акцизн. надзир. 6 округа. Городской голова. Учитель муж. гимназій. Уѣздн. Воин. нач. Уѣздный исправн. Городск. судья. Податной инспект. Уѣздный врачъ. Настоятель соборн. церкви. Всѣ земскіе начальники Ахтырскаго уѣзда.

### Уѣздное Отдѣленіе Попечительнаго о тюрьмахъ Комитета.

Старшій директоръ—*Предводитель Дворянства*. Директора: Членъ суда *Гиндиць* В. П. Предсѣдатель управы. Городской судья *Домбровский* М. В. Городской голова. Уѣздный исправникъ. Уѣздный врачъ. Дѣлопроизводитель *Раевскій* Н. П.

### Уѣздное Полицейское Управление.

Уѣздный исправникъ *Судейкинъ* Алекс. Иван., кол. сов. Помощникъ *Ломаковскій* Инк. Инк., кол. ас. Исполн. должн. секрет. *Федоровъ* Вас. Григ., личн. поч. гр. Исполн. должн. стolon. уголовн. дѣль *Шаповаловъ* Пв. Алекс., н. ч. Столнач. гражд. дѣль *Бялицкій* Ив. Вас., н. ч. пот. поч. гражд. Регистр. *Фіалковскій* Юс. Иван., н. ч. Приставъ гор. Ахтырки *Вороновъ* Инк. Конст., кол. ас. Помощн. его *Матковскій* Ив. Григ., кол. рег. Исполняющій должность пристава 1 стана *Слатинъ* Дм. Ив., н. ч. с. Тростянецъ. 2 стана *Третьяковъ* Инк. Пант., н. ч. с. Краснополье. Исполн. должн. пол. надз. сл. Котельны *Гринкевичъ* Як. Викт., н. ч. сл. Котельна.

### Уѣздный Распорядительный Комитетъ.

Предсѣдатель Комитета—Уѣздный Исправникъ. Члены комитета: Ахтырскій Уѣздн. Воинск. Начальн. Городской голова. Членъ Ахтырской Уѣздн. Земск. Управы *Львнякъ* Инк. Андр., н. ч. Секретарь *Федоровъ* Василій Григ., н. ч.

### Уѣздная Земская Управа.

Предсѣдатель *Ососковъ* Мих. Алекс., ст. сов. Члены: *Бразоль* Евг. Льв., двор. *Львнякъ* Инк. Андр., кр. Секрет. *Гвоздиковъ* Мих. Тим., тит.

сов. Бухгалт. *Анисимовъ* Ник. Ник. Инжен. *Дементьевъ* Серг. Ник. Техникъ *Корнильевъ* Георг. Вас., поч. гр. Агрономы: *Пуховскій* Петр. Викт., *Онуфриевъ* Вас. Алекс., *Толмачевъ* Петр. Гр. Землемѣръ *Гридинъ* Серг. Пах., крест. Завѣд. виѣшкольнымъ образованіемъ *Смирновъ* Андр. Вас., поруч. зап. Завѣд. ремесл. учил. *Гесь-де-Кальве* Петр. Леонъ, двор. Инструкторъ по садов. *Рябой* Дем. Дан. Медич. врачи :1 уч. *Тарасенко* Конст. Ив., 2 уч. *Рудинскій* Як. Мих., кол. сов., 3 уч. *Середенко* Алкс. Ив., 4 уч. *Андряшевъ* Ян. Ник., 5 уч. *Подольскій* Вас. Дмитр., 6 уч. *Рабець* Анна Онуфр., 7 уч. *Фитилевъ* Василій. Алекс. Межуѣздн. врачъ *Ахтыр.-Богод. уѣзд.* *Чернявскій* Леви Хаимъ Юсиф. Запасн. врачъ *Устименко* Алекс. Леонид. Ветеринарн. врачи: 1 уч. *Коваленко* Анат. Филип., 2 уч. *Глазголевъ* Петръ Петр., 3 уч. *Рождественскій* Серг. Алекс., 4 уч. *Семеновъ* Ив. Яковл. Гласные уѣзднаго земства: *Бразоль* Серг. Евг., д. с. с., *Власовскій* Серг. Ив., двор., *Запорожець* Гр. Ник., ст. сев., *Золотницкій* Бор. Викт., двор., *Золотницкій* Георг. Викт., двор., *Кокеркииъ* Алекс. Петр., двор., *Кондратьевъ* Влад. Петр., двор., *Кондратьевъ* Петръ Вас., д. с. с., *Крилицкій* Мих. Панкр., двор., *Негребецкій* Пав. Гр., двор., *Ососковъ* Мих. Алекс., ст. сов., *Семеновъ* Анат. Вл., ротм., *Съдлецкій* Конст. Ферд., ст. сов., *Трутовскій* Серг. Алекс., кол. сов., *Филоновъ* Влад. Мих., отст. полк., *Харитоненко* Пав. Ив., д. с. с., *Шимановъ* Ив. Льв., ст. сов., *Курило* Матв. Вас., поч. гр., *Милославскій* Ив. Ник., куп., *Хоменко* Гр. Ив., куп., *Даченко* Юс. Макс., кр., *Ковбаса* Вас. Ем., кр., *Лысякъ* Ник. Андр., кр., *Рудъ* Сем. Дмитр., *Рыбалка* Ив. Вас., кр., *Тищенко* Юс. Ефр., кр., *Черкашинъ* Аф. Андр., кр., *Чергинець* Ив. Ст., кр., *Ярошенко* Фил. Ал., кр.

### Земская Лѣчебница.

Попечители: *Вейссе* Бор. Богд., ст. сов., *Эрманъ* Евг. Фед., канд. хим. Врачи: *Смирновъ* Вас. Ив., *Солодовниковъ* Влад. Иван. И. об. Смотрит. *Неваленая* Анисья Степ. Провизоръ *Познеръ* Марк. Исаак. Попомн. провизора *Коротунъ* Апол. Иван.

### Городская Управа.

Городской голова *Стедлецкій* Пав. Як., отст. подполк. Заступ. его мѣсто *Ковтуновскій* Ив. Мих., губ. секр. Членъ управы *Чигиринець* Митр. Ив., мѣщ. Секретарь *Доценко* Пав. Евдок., дво.

### Сиротскій Судъ.

Предсѣдатель *Дворскій* Руд. Юс., куп. Члены: *Федоряка* Ив. Григ., мѣщ., *Хоменко* Григ. Ив., куп., *Расторгуевъ* Ив. Алекс., мѣщ. Секретарь *Яковлевъ* Григ. Петр., губ. секр.

### Управленіе Уѣзднаго Воинскаго Начальника.

Уѣздный Воинскій Начальникъ *Разнатовскій* Аркад. Вас., полковн. Дѣлопроизводитель *Красниковъ* Петръ Никит., капит. Приком. для завѣд. склад. имущ. *Тереховъ* Влад. Алекс., подпор.

## Казначейство.

Казначей *Влезковъ* Стеф. Анан., кол. сов. Старшій бухгалт. *Землянскій* Григ. Троф., кол. ас. Бухгалтеръ 1-го разр. *Поповъ* Мих. Петр., кол. ас. Кассиръ 1-го разр. *Ветуховъ* Влад. Дм., кол. ас. Бухгалтеръ 2 разр. ас. Кассиръ 1-го разр. *Ветуховъ* Влад. Дм., кол. ас. Бухгалтера 2 разр.: *Шигимага* Алекс. Тим., н. ч., *Троицкій* Пет. Пв., губ. секр., *Копфъ* Ник. Алекс., губ. секр.

## 10-й Уланскій Одесскій полкъ.

Командиръ полка *Кузьминъ-Короваевъ* Бор. Алекс., полковн. Пом. команд. полка по строевой части *Клевцовъ* Ник. Матв., подполк. Командиры: 6-го эск. *Рустановичъ* Вас. Андр., ротм. 5-го эск. *Зарубинъ* Конст. Иван., ротм. 3-го *Семеновъ* Анат. Влад., ротм. 4-го эск. *Яковлевъ* Дм. Пв., ротм. 2-го эск. *Пенскій* Ром.-Иоан. Меч., ротм. 1-го эск. *Балясинъ* Ник. Як., ротм. Младш. офиц.: *Козаковъ* Ник. Ал., шт.-ротм., *Синегубъ* Вал. Конст., шт.-ротм., *Рустановичъ II*, Георг. Влад., шт.-ротм., *Косолапъ* Алекс. Петр., шт.-ротм., *Сухинъ* Влад. Алекс., шт.-ротм., *Грунауэръ* Густ.-Адольф.-Эмиль Евген., пор., *Мартосъ* Влад. Григ., поруч., *Кременецкій* Вас. Иван., пор., *Федоровъ* Влад. Яковл., поруч., *Френкель* Валент. Матв., поруч., *Рустановичъ* Анат. Влад., пор., *Сльиченко* Алекс. Матв., пор., *Барсуковъ* Алекс. Яковл., пор., *Васильевъ* Петръ Алекс., пор., *Мухинъ*, Георг. Ник., пор., *Хвостиковъ* Георг. Никол., корн., *Бологовской* Алекс. Алекс., корн., *Фирсовскій* Влад. Ник., корн., *Семявинъ* Дмитр. Льв., корн., *Буря* Алекс. Конст., корн., *Алексеевскій* Мих. Мих., корн., *Ракицкій* Левъ Ник., корн., *Сорочинскій* Конст. Игн., корн., *Жигалинъ* Мих. Леон., корн., *Мухортовъ* Вл. Ал., прап., *Ленгаровъ* Ник. Вас., прап. Нач. учеб. к. *Дароль*. Дѣлопр. полк. суда *Долговъ* Мих. Серг., пор. Полк. адъют. *Поповъ* Серг. Петр., пор. Полковой интендантъ *Смирновъ* Ид. Иван., подполк. 19-го драг. Архангелогородскаго полка. Полковой казначей *Даниль* Конст. Мих., поруч. 19 драг. Архангелогородск. полка. Полковой квартирмейстеръ *Быстрицкій* Дм. Влал., пр., 202-го пѣх. рег. Староб. бат. Старш. врачъ *Говаровъ* Пав. Мих., кол. сов. Младш. врачъ *Черемухинъ* Мих. Серг., надв. сов. Завѣд. хоз. лазар. *Александровъ* Фед. Густин., кол. секр. Ветерин. врачъ *Сорокинъ* Алекс. Алекс., н. ч. Дѣлопроизв. по хоз. части *Богдановичъ* Ант. Андр. тит. сов. Полков. священ. *Лобановскій* Арс. Иоан., священ. Клас. оруж. мастеръ *Краснопѣццевъ* Алекс. Ник., надв. сов. Вольноп. капелъм. *Зыгмунтовичъ* Апполн. Антон., кол. рег.

## Акцизное Управление 6 округа Харьковской губерніи.

Надзиратель Округа *Ходаковъ* Алекс. Пв., кол. сов. Помощн. надзир. старшіе: *Максимовичъ* Арс. Пв., надв. сов., *Протопоповъ* Ник. Матв., надв. сов., *Витвицкій* Карлъ Викт., тит. сов., *Протасовъ* Сем. Пв., кол. асс., *Острянинъ* Петръ Яков., кол. асс. Младш. помощн. надзир. *Донецкій* Пв. Феликс., н. ч. Дѣлопроизв.: *Бѣловъ* Влад. Ник., кол. рег., *Бѣлецкій* Еф. Петр., н. ч. Старш. штатн. контрол.: *Тоцкій* Макс. Алекс., н. ч., *Хрисанфовъ* Бор. Алекс., кол. секр. Младш. штатн. контрол.: *Шинкаревъ* Козьм. Мих., н. ч., *Огаревъ* Вас. Ник., кол. секр., *Куровскій* Вяч. Кузьм., н. ч.

*Чистяковъ* Викт. Геон., н. ч. Младш. нештатн. контрол. *Вейсъ* Ник. Ник. н. ч. Надсмотрщики: *Либерскій* Ник. Иоасаф., н. ч., *Котонъ* Фед. Фед., н. ч.

### № 5 Казенный Винный Складъ.

Завѣдующ. складомъ *Таттамировъ* Пав. Вас. Помощи. его *Еварницкій* Митр. Фед. Подвальный *Воронковъ* Конст. Мих. Машинистъ *Соболевъ* Вас. Петр. Конторщикъ *Шардукало* Гр. Павл. Сборщ. денегъ: *Соловьевъ* Григ. Алекс., *Орловъ* Афан. Алекс., *Куликъ* Арт. Вас., *Кузнецовъ* Викт. Конст., *Юдинъ* Мих. Фед. Врачъ при складѣ *Вечеславовъ* Всев. Никол. Фельд. *Кителевъ* Влад. Вас.

### Мужская Гимназія.

Директоръ *Коваленко* Никиф. Иван., ст. сов. П. об. инспект. *Квицинскій* Пав. Як., ст. сов. Законоуч. *Кочетовъ* Мих. Ив., свящ. Преподаватели: *Сахаровъ* Викт. Ив., кол. сов., *Александровичъ* Ал. Эд., ст. сов., *Яценко-Хмѣлевскій* С. А. (б. ч.), *Клевцовъ* Никан. П., ст. сов., *Сьдлецкій* Кон. Ферд., ст. сов., *Маевскій* Здз. Конст., над. сов., *Дзинтерсъ* Кар. Анс., ст. сов., *Борисенко* Гр. Вас., н. ч., *Домбровскій* Мих. Вл., ст. сов., *Кохъ* Екат. Фед., дом. наст., *Сумская* Вѣр. Моис., дом. наст., *Смирновъ* Фед. Ив., н. ч., *Приходьковъ* Ник. Ив., тит. сов., *Красниковъ* Петр. Ник., капит., *Крикуновъ* Алекс. Алекс. Помощи. клас. наст.: *Покровскій* Ал. Георг., над. сов., *Сисоевъ* Пав. Афан., над. сов. Врачъ *Вечеславовъ* Вс. Ник., кол. сов. Зубн. врачъ *Халфинъ* Як. Сол. Письмов. *Акимовъ* Ив. Ник., кол. рег.

### Женская Гимназія.

Предсѣдатель Педагог. Совѣта *Коваленко* Никиф. Иван., ст. сов. Начальница гимназ. *Ковалевская* Евг. Ив., дом. уч. Законоучитель *Бьлоусовъ* о. Гавр., свящ. и *Загурскій* Влад. Преподават. и преподават.: *Кушмиренико* Алекс. Алекс., дом. наст., *Кувтуновская* Вѣра Иван., дом. учит., *Сьдлецкій* Конст. Ферд., ст. сов., *Зальсовъ* Петръ Петр., ст. сов., *Александровичъ* Алекс. Эдуард., ст. сов., сост. въ VIII кл. *Борисенко* Григ. Вас., *Маевскій* Здисл. Конст., надв. сов., *Чемоданова* Зин. Влад., дом. уч., *Сьдлецкая* Елена Конст., дом. уч., *Сапельникова* Алекс. Алекс., дом. уч., *Круковичъ* Евген. Матв., дом. уч., *Назарова* Над. Фед., дом. уч., *Ветухова* Ольга Ник., дом. наст., учит. рисов. *Смирновъ* Фед. Иван., *Крикуновъ* Алекс. Алекс., *Козлова* Анна Иван., *Зальсская* Елиз. Ник., дом. учит., *Ильченко* Н. И., дом. уч., *Матушинская* Клавд. Ник., дом. уч., *Маслова* Праск. Павл., дом. уч., *Тиць* Марія Павл., дом. уч.

### Общество вспомошествованія Нуждающимся Ученицамъ Женской Гимназіи.

Предсѣдатель *Коваленко* Никиф. Ив., ст. сов. Товарищъ предсѣдат. *Ковалевская* Евг. Иван., нач. женск. гимн. Казначей *Степанско* Ан. Вл. Дѣлопроизвод. *Сьдлецкая* Ел. Конст.

### О-во Попеченія о Нуждающихся Ученикахъ Мужской Гимназіи.

Предсѣдатель общества *Коваленко Н. И.*, ст. сов. Казначей общества *Клевцовъ Н. И.*, ст. сов. Члены: *Квицинскій П. Я.*, ст. сов. *Кочетовъ М. П.*, священ., *Долгаревъ В. В.*, куп., *Покровскій А. Г.*, надв. сов.

### Городское 4-классное Училище.

Почетный смотритель *Курило Матв. Вас.*, личн. поч. гражд. Учитель инспекторъ *Тугариновъ Ник. Алекс.*, надв. сов. Законоучитель *Поповъ Алекс. Ник.*, священ. Учители: *Овчаренко Петръ Ѳед.*, кол. асс., *Чамовъ Вас. Алекс.*, надв. сов., *Подпрятковъ Петръ Мих.*, тит. сов. Врачъ *Вечеславовъ Всев. Ник.*, кол. сов.

### Александровское Ремесленное Училище.

Почетный попечитель училища *Шимановъ Ив. Льв.* Завѣд. училищ. *Гессъ-де-Кальве Петръ Леонид.* Законоучит. о. Л. *Прядкинъ.* Учители: *Коросташевъ Кондр. Андр.*, *Грибушинъ Григ. Евф.*, *Гнитій Ив. Ник.*, *Сопотовъ Пав. Андр.*, *Кужелевъ Митр. Петр.*

### Уѣздное Попечительство Дѣтскихъ Приютовъ.

Предсѣдатель—Предводит. дворянства. Директ. *Долгаревъ Вл. Вас.* Почетные члены: *Виноградовъ Вас. Зах.*, кол. секр., *Куриловъ Фед. Вас.*, куп., *Бухконовъ Ив. Мих.*, *Метцигъ Ник. Карл.* Дѣлопротокол. *Раевскій Ник. Павл.*, над. сов. Смотрительница *Невская Вѣра Алекс.*

### Общество Взаимнаго Кредита.

Предсѣд. Правленія *Курило Матв. Вас.*, поч. гр. Члены правленія: *Милославскій Фед. Ник.*, куп., *Бойко Вас. Павл.*, куп. Бухгалт. *Бѣликъ Влад. Моис.*, мѣщ.

### Вспомогательно-Ссудная Касса Общества Мѣщанъ.

Предсѣд. *Наумовъ Мих. Вас.*, мѣщ. Члены: *Андрусенко Дм. Ст.*, мѣщ., *Рябошникъ Алекс. Ил.*, мѣщан., *Кудинъ Григор. Ѳед.*, мѣщан., *Ярмакъ Фед. Клим.*, мѣщ.

### Общественная Библіотека.

Старшины: Библіотекаръ *Клевцовъ, Ник. Ив.*, *Богдановичъ, Солодовниковъ Влад. Ив.*, *Крикуновъ Алекс. Алекс.*, *Домбровскій Мих. Влад.*, *Коваленко Анат. Фил.*, *Борисенко Григ. Вас.* Завѣд. *Ларионова Марія Матв.*

### Почтовыя Учрежденія.

*Ахтырская почт.-телегр. контора.* Начальникъ *Рейнбергъ Ив. Готфр.*, надв. сов. Помощн. его *Хоршунъ Исид. Ив.*, кол. рег. П.-т. чиновники: IV разр. *Карпунъ Игн. Наум.*, н. ч. V разр. *Мельниковъ Ив. Ем.*, кол. рег.

*Боромлянское почт.-тел. отдѣленіе.* Начальникъ *Гончаровъ* Стеф. Род., н. ч. Надсмотрщикъ низш. окл. *Дрижерукъ* Илар. Пв., н. ч.

*Котѣлевское почт.-тел. отдѣленіе.* Начальникъ отдѣлен. П. д. *Жоансеровъ* Алекс. Харит., н. ч. П.-т. чиновн. VI разр. по воын. найму *Карпунъ* Ульяна Наумовна.

*Краснопольское почт.-тел. отдѣленіе.* Начальн. отдѣленія *Первоицковъ* Алекс. Матв., кол. рег. П.-т. чиновникъ VI разряда *Юрченко* Пав. Фед., н. ч.

*Славгородское почт.-тел. отдѣленіе.* Начальникъ отдѣленія *Спирidonовъ* Серг. Семе., н. ч. Почт.-тел. чин. VI разр. *Бирюковъ* Георг. Як., н. ч.

*Тростянецкая почт.-тел. контора.* Начальникъ конторы *Поповъ* Петръ Порф., кол. ас. П.-т. чиновн. V разр. *Ерменко* Серг. Петр., кол. рег. Надсмотрщикъ низш. оклада *Томижа* Пв. Троф., н. ч.

### Духовенство Ахтырскаго уѣзда.

#### 1-й О к р у г ъ.

Благочинный—*Юшковъ* Феод. Мих., свящ. г. Ахтырка.

Г. АХТЫРКА: Соборно-Покровская ц.—*Бялоусовъ* Гавр. Пв., свящ. *Сперанскій* Ник. Мих., свящ. *Шонгутскій* Ник. Петр., діак. *Яровой* Вас. Петр., діак. *Гайдуковъ* Іос. Пв., діак. *Полтавцевъ* Сим. Вас., псал. *Дрижеруценко* Вас. Вас., псал. Архангело-Михайловская ц.—*Ивановъ* Вас. Мих., свящ. *Волковъ* Пв. Мих., діак. *Вергунъ* Пав. Яковл., псал. Георгиевская ц.—*Прядкинъ* Леон. Павл., свящ. *Столяревскій* Алекс. Павл., дак. Николаевская ц.—*Федоровъ* Парф. Феод., свящ. *Чесфановъ* Вас. Григ., свящ. *Климентовъ* Ілія Тихон., діак. *Копычниковъ* Ник. Никон., діак. *Чернявскій* Анаст. Алекс., псал. Петропавловская ц.—*Поповъ* Алекс. Ник., свящ. *Шшикинъ* Ник. Данил., діак. *Ивановъ* Алекс. Феод., псал. Преображенская ц.—*Владыковъ* Дим. Пв., свящ. *Подольскій* Дим. Як., діак. Успенская ц.—*Юшковъ* Феод. Мих., свящ. *Загурскій* Влад. Феод., свящ. *Романскій* Іос. Пв., діак. *Псиченко* Алекс. Алекс., псал. *Бородаевскій* Влад. Іос., псал. С. БАКІРОВА, Пятницкая ц.—*Лисенко* Іак. Пв., свящ. *Краснопольскій* Іуст. Никол., дак. *Акимовъ* Григ. Ник., псал., С. ДЕРЕВНІ, Казанская ц.—*Сагарда-Николенико* Андр. Мих., свящ. *Ивановъ* Ал. Артем., псал., С. ЖУРАВНОЕ, Архангело-Михайловская ц.—*Сукачевъ* Іоан. Феод., свящ. *Якубовичъ* Петръ Вас., псал., С. КАТАНСКОЕ, Николаевская ц.—*Стеллецкій* Ник. Петр., свящ. *Бяликъ* Вас. Елис., п. д. псал., С. КІРІКОВА, Архангело-Михайловская ц.—*Скрышниковъ* Дим. Вас., свящ. *Горбуновъ* Дим. Ник., діак. *Федоровъ* Григ. Иван., псал., С. КОТЪЛЬВА, Вознесенская ц.—*Артемьевъ* Стеф. Ник., свящ. *Касьяновъ* Дим. Феод., діак. *Геневскій* Ник. Ник., псал. Всѣхсвятская ц.—*Щербининъ* Влад. Пв., свящ. *Чулковъ* Сем. Андр., псал. Николаевская ц.—*Жуковскій* Пав. Пв., свящ. *Куницынъ* Іос. Елис., діак. *Котляревскій* Стеф. Феод., псал. Преображенская ц.—*Папелъевъ* Алекс. Пв., свящ. *Новомірскій* Тих. Елис., діак. *Нестеренко* Мих. Алекс., псал. Покровская ц.—*Давидовъ* Георг. Ник., свящ. *Котляревскій* Іак. Стеф., псал. Троицкая ц.—*Артемьевъ* Ник. Мих., свящ. *Криницкій* Петръ Григ., діак. *Прядкинъ* Пав. Ник., псал. С. ЛУТИЩЕ, Трехсвятительская ц.—*Подлуцкій* Петръ Вас., свящ. *Христиновскій* Петръ Вас., псал. С. МЛИНИКІ, Андреевская ц.—*Рубинскій* Алекс.

Ник., свящ. *Емецъ* Григ. Мих., псал., СТАРО-ИВАНОВКА, Преображенская ц.—*Слюсаревъ* Пеллх. Иоан., свящ. *Ведъ* Ив. Ив., псал., С. ХУХРА, Николаевская ц.—*Яковлевъ* Мих. Ник., свящ. *Крыжановскій* Петръ Пв., псал. Покровская ц.—*Поповъ* Петръ Дим., свящ. *Матвѣенко* Григ. Діон., псал., С. ЧЕРНЕТЧИНА, Николаевская ц.—*Петровичъ* Юс. Матв., свящ. *Поповъ* Пв. Андр., псал., С. ЯНКОВЪ-РОГЪ, Иоанно-Богословская ц.—*Филипповъ* Стеф. Григ., свящ. *Поповъ* Порф. Θεод., псал.

## 2 - й О к р у г ъ .

Ш. д. Благочиннаго—*Гончаревскій* Апол. Георг., свящ., с. Тростянецъ.

С. БОРОМЛЯ, Кресто-Воздвиж. ц.—*Кохановскій* Иоан. Леонт., свящ. *Ладенковъ* Алекс. Ник., псал. Христо-Рожд. ц.—*Виноградскій* Стеф. Ил., свящ. духовникъ округа, *Поповъ* Григ. Ник., діак., *Соколовскій* Иоан., пс. Рождество-Богородичной ц.—*Бондаревъ* Иоан. Иоан., свящ., *Жаравановъ* Пав. Петр., дак., *Минченко* Пав. Θεом., псал. Троицкой ц.—*Стаховскій* Алекс. Герг., свящ., *Скусоносенко* Іак. Григ., псал. С. ТРОСТЯНЕЦЪ, Благовѣщенская ц.—*Гончаревскій* Апол. Георг., свящ., *Θедоровъ* Алекс. Вас., свящ., *Богачевъ* Григ. Андр., діак., *Петровъ* Стеф. Иван., псал., *Ястремскій* Евг. Алекс., псал. С. БЪЛКА, Николаевская ц.—*Туранскій* Зах. Ник., свящ., *Яновскій* Гр. Вас., свящ., *Должанскій* Андр. Игн., діак., *Торанскій* Алек. Алек., псал.-діак., *Петровскій* Ант. Сем., псал. С. НИКИТОВКА, Казанская ц.—*Власовскій* Сим. Иоан., свящ., *Певный* Конст. Вас., псал. С. КРИНИЧНОЕ, Антоніевская ц.—*Авксентьевъ* Ник. Вас., свящ., *Поповъ* Вас. Ник., псал. С. ЛЮДЖА, Козьмодемьяновская ц.—*Грищенко* Иоан. Андр., свящ., *Петровскій* Иванъ, псал. С. ПЕЧИШЫ, Архангело-Михаиловская ц.—*Васютинъ* Пав. Ант., свящ., *Стрикъ* Серг. Дм., псал. С. СЕМЕРЕНЬКИ, Николаевская ц.—*Проскурниковъ* Андр. Иван., свящ., *Липскій* Θεод. Ник., псал. С. ПОЛЯНОЕ, Митрофаніевская ц.—*Мартыновичъ* Іаковъ Иоан., свящ., *Левитскій* Ил. Иоан., псал. С. ПОЖНЯ, Покровская ц.—*Стесенко* Дан. Павл., свящ., *Ходской* Вас. Вас., діак., *Краснокутскій* Косма Дам., псал. С. ДЕРНОВАЯ, Гоергіевская ц.—*Вертеловскій* Пав. Θεод., свящ., *Сукачевъ* Андр. Сем., псал. С. НИЦАХИ, Тихоновской ц.—*Минченко* Ант. Елиз., свящ., *Мокренскій* Иоан. Данил., псал. С. СОЛДАТСКОЕ, Преображенская ц.—*Рыбаловъ* Кѣн. Иоан., свящ., *Ляшенко* Діон. Θεод., псал. С. КАМЕНЕЦКОЕ, Вознесенская ц.—*Краснотельскій* І. Н., свящ., *Капустинскій* Дам. Петр., діак.-псал. С. КАМЕНКА, Рождество-Богород. ц.—*Павловъ* Іак. Иоан. свящ., *Ковалевскій* Алекс. Θεод., пс. С. ВЕРХО-БОЖНЯ, Николаевская ц.—*Николаевскій* Серг. Иоан., свящ., *Фальченко* Іак. Аф., псал.

## 3 - й О к р у г ъ .

Благочинный *Шебатинскій* Гр. Ал., свящ. сл. Жигайловка.

С. БРАНЦОВКА, Пятницкая ц.—*Бутковскій* Θεод. Вас., псал., *Левитскій* Іак. Матв., псал. С. ВИДНОВКИ, Иоанно-Предтеченская ц.—*Ильинъ* Мих. Ник., свящ., *Ильинскій* Моисей Ник., псал. С. ГРЕЧАНИКОВКА, Преображенская ц.—*Краснопольскій* Ник. Яков., свящ., *Волковъ* Ил. Ив., псал. Сл. ЖИГАЙЛОВКА, Покровская ц.—*Шебатинскій* Гр. Алек., свящ.,



ТРОСТЯНЕЦКОЙ волости: Старшина *Захарченко* Ант. Петр. Волостной писарь *Кошутъ* Ив. Гер. Предсѣдатель суда *Овчаренко* Ив. Фед.

ХУХРЯНСКОЙ волости: Старшина *Жидановъ* Сем. Коз. Волостной писарь *Котелевецъ* Ерем. Нестор. Предсѣдатель суда *Куцай* Вас. Иван.

## Богодуховскій уѣздъ.

### Канцелярія Уѣзднаго Предводителя Дворянства.

Предводитель дворянства графъ *Клеймихель* Ник. Влад., кам.-юнк. Высочайшаго Двора. Помощникъ его *Каразинъ* Ив. Ив., пор. зап. Депут. дворянства *Селастениковъ* Апол. Мих., губ. секр. Секрет. канцеляріи *Филоненковъ* Ив. Мих., губ. сек.

### Дворянская Опека.

Предсѣдатель опеки—Предводитель дворянства. Засѣдатели: Графъ *Подгоричани-Петровичъ* Вал. Вал., *Смаковскій* Ник. Вас., кор. зап. Письмоводит. опеки *Филоненковъ* Ив. Мих., губ. секр.

### Уѣздный Съѣздъ.

Предсѣдатель—Уѣздный предводитель дворянства, онъ же и почетный мировой судья. Уѣздный членъ Харьковскаго окружнаго суда по Богодуховскому уѣз. *Ершовъ* Ив. Алекс., ст. сов. Городской судья *Сюдзинскій* Стан. Матв., ст. сов. Земскіе начальники: 1 уч. *Бехтеевъ* Алекс. Серг., кол. ас., дер. Воскресенская, Ново-Рябиновск. вол. 2 уч. *Кондратьевъ* Серг. Дмитр., кол. ас., с. Сѣнное, Сѣнянск. вол. 3 уч. *Гарденинъ* Влад. Ник., вадв. сов., гор. Богодуховъ. 4 уч. *Гарденинъ* Алекс. Ник., тит. сов., зап. гор. Краснокутскъ. 5 уч. *Смаковскій* Ник. Вас., корн. зап., х. Зудовскій, Колонтаевск. вол. 6 уч. *Вакансія*. Канд. на должн. земск. нач. *Потемкинъ* Конст. Конст., пот. дв., х. Щегловка, Богод. в. Поч. мир. судьи: *Селастениковъ* Апол. Мих., губ. секр., *Краль* Ив. Адалъб., кол. ас., *Мочульскій* Ал. Мих., дѣйств. ст. сов., *Альховскій* Ник. Степ., кол. сов., *Кованько* Дан. Ник., ст. сов., *Кованько* Ник. Ник., *Савичъ* Вен. Андр., ст. сов. *Эккъ* Ник. Конст., кол. сов., *Подгоричани-Петровичъ* Валер. Валер., графъ губ. секр., *Филипповъ* Пав. Алекс., дѣйств. стат. сов., *Каразинъ* Ив. Ив., пор. зап. Секрет. съѣзда *Линицкій* Ив. Степ., кол. ас. Части. повѣр. при съѣздѣ *Линицкій* Мих. Ник., кол. секр.

### Уѣздная Землеустроительная Коммиссія.

Предсѣдатель—Предводитель дворянства. Непремѣнный членъ *Савичъ* Веніаминъ Андр., статск. сов. Члены отъ земства: *Тарасовъ* Ив. Иван., коллежск. сов., *Эккъ* Конст. Никол., двор., *Подгоричани-Петровичъ* Валер. Валер., графъ. Члены отъ крестьянъ: *Ильинъ* Пант. Козьм., кр., *Убоженко* Мих. Григ., кр., *Крутогузенко* Мих. Фом., кр. И. д. секретаря *Рудъ* Фед. Вас.

*Оришкій* Іак. Гр., діак., *Ходскоі* Ник. Вас., ис. Сл. КРАСПОПОЛЬЕ, Преображенская ц.—*Поповъ* Мих. Пв., свящ., (онъ же окружной депутатъ и блюститель за преподаваніемъ Закона Божія), *Ильинскій* Іак. Монс., діак., *Гораниъ* Мих. Ксен., исал. Пастытель *Василевскій* Алекс. Андр., свящ., (окружной духовникъ), *Вербицкій* Мих. Пик., діак., *Федоровскій* Пик. Лук., исал., *Григорьевъ* Фед. Пв., исал., *Рубинскій* Иванъ Пик. и д. исаломц. Село МЕЗЕНОВКА, Троицкая ц.—*Гавришенико*, свящ., *Поповъ* Ник. Порф., и д. исаломц. Сл. ПОКРОВСКАЯ, Покровская ц.—*Поповъ* Григ. Петр., прот., *Христіановскій* Мих. Вас., діак., *Татарскій* Фед. Алек., исал. Сл. ПУШКАРНАЯ, Рождество-Богородичная ц.—*Приходьковъ* Фед. Петр., свящ., *Федоровскій* Стеф. Вас., діак. Село РЯСНОЕ, Дмитріевская ц.—*Рудневъ* Ант. Вит., свящ., *Григоровичъ* Фил. Сем., діак., *Свищаревскій* Вас. Пик., исал. Сл. САМОТОВКА, Николаевская ц.—*Ляминарскій* Петръ Алекс., свящ., *Мальцевъ* Архист. Льв., діак., *Бородасвскій* Петръ Григ., исал. Село СЛАВГОРОДОКЪ, Троицкая ц.—*Либарскій* Серг. Арсен., свящ., *Ковалевскій* Вас. Иван., діак., *Царевскій* Мих. Гавр., исал. Село ТУРЬЕ, Григорьевская ц.—*Ушаковъ* Апол. Юсиф., свящ., *Рокитянскій* Петръ, исал. Село УГРОБДЪ, Пророко-Ильинская ц.—*Костунъ* Ілія Петр., свящ., *Мартыновъ* Мих. Алекс., исал. Село ЯСЕНОКЪ, Борисо-Глѣбская ц.—*Ступицкій* Фед. Дм., свящ., *Поповъ* Андр. Стеф., и д. исаломц. Село УСПЕНСКОЕ, Успенская ц.—Приписаны къ Успенской двухкларной церкви сл. КРАСПОПОЛЬЯ.

### Волостныя Правленія и Волостные Суды.

АХТЫРСКОЙ волости: Старшина *Дульскій* Макс. Григ. Волостной писарь *Ситицынъ* Никиф. Марк. Предсѣдатель суда *Лобзиченко* Аф. Зах.

БОРОМЛЯНСКОЙ волости: Старшина *Николенко* Нв. Дан. Волостной писарь *Гриценко* Петръ Яковл. Предсѣдатель суда *Мартышченко* Ст. Емст.

БЪЛЬЧАНСКОЙ волости: Старшина *Коробейникъ* Юс. Фил. Волостной писарь *Жушесльницкій* Іул. Пван. Предсѣдатель суда *Коробейникъ* Евф. Филли.

ДЕРНОВСКОЙ волости: Старшина *Гнилокозовъ* Петръ Демьян. Волостной писарь *Гудзенко* Карп. Фед. Предсѣдатель суда *Гнилокозовъ* Петръ Демьян.

ЖИГАЙЛОВСКОЙ волости: Старшина *Бѣлашъ* Никиф. Алекс. Волостной писарь *Мирошниченко* Як. Ант. Предсѣдатель суда *Москаленко* Маркъ Емельян.

КИРІКОВСКОЙ волости: Старшина *Бала* Вас. Тер. Волостной писарь *Скринченко* Андр. Прок. Предсѣдатель суда *Мирошниченко* Наумъ Иван.

КОТЕЛЕВСКОЙ волости: Старшина *Бѣлецкій* Пв. Петр. Волостной писарь *Зищенко* Нв. Пв. Предсѣдатель суда *Прядка* Пав. Вас.

КРАСПОПОЛЬСКОЙ волости: Старшина *Корть* Нв. Павл. Волостной писарь *Пащенко* Троф. Павл. Предсѣдатель суда *Ткаченко* Григ. Серг.

ПОКРОВСКОЙ волости: Старшина *Гамаль* Степ. Карп. Волостной писарь *Матвеевъ* Феокт. Григ. Предсѣдатель суда *Кирничевъ* Вас. Леонт.

РЯСНЯНСКОЙ волости: Старшина *Дейнека* Пик. Пв. Волостной писарь *Гонгаръ* Григ. Иван. Предсѣдатель суда *Вытираило* Нест. Макар.

СЛАВГОРОДСКОЙ волости: Старшина *Ильченко* Иги. Вас. Волостной писарь *Головашевъ* Евф. Тимоф. Предсѣдатель суда *Гавенко* Степ. Артем.

### Уѣздное Попечительство Дѣтскихъ Приютовъ

Предсѣдатель попечительства—Предводитель дворянства. Заступающій мѣсто предсѣд. *Хельстремъ* Фед. Эюи., кап. 2 ранга. Члены: Предсѣдатель уѣздной земской управы, Уѣздный исправникъ, Земскіе начальники, Инспекторъ народныхъ училищъ, Протоіерей о. Алексѣй *Станиславскій*, Уѣздный врачъ, Городской голова. Казначей попечительства *Молчановскій* Зах. Амв., ст. сов. Почетные члены: Графиня *Клеймигель* Екат. Петр., *Пащенко* Алек. Павл., куп., *Савичъ* Анна Вас., жена ст. сов., *Вьюнникъ* Вас. Емельян., куп., *Куницынъ* Влад. Елис., кол. асс., *Фрейгоферъ* Фед. Нв., мѣщ. *Харченко* Алекс. Анаст., мѣщ., *Литвиновъ* Нв. Нв., куп., *Харитоненко* Пав. Нв., ст. сов., *Пльинскій* о. Стефанъ, свящ., *Самойловичъ* Алекс. Евгр., двор., *Кисляковъ* Стеф. Зах., мѣщ., *Зубовъ* Сем. Нв., мѣщ. Дѣлопроизвод. *Филоенковъ* Нв. Мих., губ. секр.

### Уѣздное Отдѣленіе Попечительнаго о Тюрьмахъ Комитета.

Старшій директоръ—Предводитель дворянства. Высочайше утвержд. директоръ: *Кованько* Н. Н., ст. сов., *Кованько* Д. Н., ст. сов., *Селастениковъ* Апол. Мих., губ. секр., *Веберъ* Андр. Егор., куп. Директоры обязат. по закону: Уѣздный членъ харьк. окр. суда, Уѣздный исправникъ, Уѣздный врачъ, Благочинный I округа, Городской голова, Городской судья.

### Уѣздный Комитетъ Попечительства о народной трезвости.

Предсѣдатель комитета—Предводитель дворянства. Заступ. мѣсто предсѣдат. комитета *Ершовъ* П. А., ст. сов. Уѣзди. членъ харьк. окр. суда. Члены: Благочин. I округа, Уѣздный врачъ, Городской голова, Акцизный надзиратель 2-го окр., Уѣздный исправникъ, Уѣздный воинскій начальник., Городской судья, Земскіе начальники, Предсѣдат. земск. управы, Инспект. народн. училищъ, Почетн. миров. судья: *Краль* П. А., тит. сов., *Мочульскій* А. М., ст. сов., *Савичъ* В. А., ст. сов., *Кованько* Н. Н., ст. сов., *Кованько* Д. Н., ст. сов., *Пащенко* И. П., кол. ас., *Филипповъ* П. А., дѣйств. ст. сов., *Каразинъ* И. И., поруч. зап., *Эккъ* Н. К., кол. сов., *Подгоричанинъ* *Петровичъ* В. В., графъ. Казначей комитета *Григорьевъ* В. А., кол. ас.

### Уѣздное Полицейское Управление.

И. д. Уѣзднаго Исправника *Пльинскій* Мих. Вас., надв. сов. Помощн. исправн. *Литвиновъ* Мих. Павл., кол. ас. Секрет. *Винковскій* Влад. Сав., тит. сов. Столоначальники: *Коваленко-Коваль* Вас. Иван., н. ч., *Соловей* Ант. Дмитр., н. ч., *Винковскій* Вяч. Влад., кол. рег. Пристава: 1 ст. *Давидовичъ* Евг. Ив., прап., сл. Б.-Писаревка, 2 ст. *Бондаренко* Фед. Макс., н. ч., г. Краснокутскъ. Полиц. надзират. г. Богодухова: *Грановскій* Ив. Георг., тит. сов., г. Краснокутска *Самило* Ив. Евст., н. ч., Гутянскихъ имѣній *Поповъ* Серг. Ив., губ. секр.

### Уѣздный Распорядительный Комитетъ.

Предсѣдатель комитета *Пльинскій* Мих. Вас., надв. сов. И. д. уѣзди. исправника. Члены комитета: Воинскій начальн., Городской голова, Членъ земск. управы—по назначенію.

## Земская Управа.

Предсѣдатель управы *Селастенниковъ* Апол. Мих., губ. секр. Членъ управы, онъ же заступ. мѣсто предсѣдат. управы *Эжкъ* Ник. Конст., кол. сов. Члены управы: *Подгоричани-Петровичъ* Валер. Валер., графъ, *Кушириенко* Афан. Иван., кр. Секрет. *Оробченко* Ив. Ѳед. Бухгалт. *Гинтко* Мих. Андр. Кассиръ *Давиденко* Дмитр. Ник. Дѣлопроизводит.: *Кравченко* Ѳед. Ив., *Любичъ* Коз. Петр., *Малиновскій* Стеф. Леонт., *Шльинъ* Дмитр. Ѳедор., *Шениъ* Фил. Дмитр. Завѣд. пенсіон. отд. *Котляръ* Савва Ив. Инженеръ *Рольсѣйзеръ* Ив. Андр. Техникъ *Азбукинъ* Серг. Петр. Агрономъ *Калитаевъ* Григ. Иван. Помощн. агронома *Стешенко* Вас. Конст. Инструкт. садов. *Бойко* Ѳе. Вас. Помощн. инстр. садов. *Виттъ* Бор. Алекс. Врачи: Городск. земск. больн. *Ревковскій* Ник. Ник., *Меделъсонъ* Дав. Мих. Участковые: 1 уч. *Вакансія*, 2 уч. *Кременецкій* Ник. Степ., 3 уч. *Земцовъ* Ник. Прокоф., 4 уч. *Монтаковъ* Ник. Ѳед., 5 уч. *Вакансія*, 6 уч. *Рудникова* Вѣра Конст., 7 уч. *Черченевъ* Вяч. Мих. Краснокутск. земск. больн. *Калмановскій* Мовша Шев., *Лебедевъ* Алекс. Вас. Ветерин. врачи: 1 уч. *Спасскій* Алекс. Юасаф., 2 уч. *Засядко* Евг. Ефим., 3 уч. *Дмитріевъ* Ив. Ѳед. *Александревъ* Матв. Ильичъ.

## Гласные Земскаго Собранія.

*Клейнмихель* Ник. Влад., графъ, *Альховскій* Ник. Степ., *Гутовичъ* Григ. Ник., *Голоперовъ* Пав. Павл., *Каразинъ* Ив. Иван., *Каразинъ* Бор. Иван., *Кременецкій* Ник. Степ., *Мочульскій* Алекс. Мих., *Панченко* Ив. Павл., *Подгоричани-Петровичъ* Валер. Валер., графъ, *Саввичъ* Вен. Андр., *Смаковскій* Ник. Вас., *Селастенниковъ* Апол. Мих., *Тарасовъ* Ив. Ив., *Калитаевъ* Ив. Григ., *Касаткинъ* Ант. Мих., *Кревенко* Андр. Самс., *Кушириенко* Афан. Иван., *Лагута* Алекс. Ник., *Шостаковъ* Ник. Дан., *Шентунъ* Ѳед. Яковл., *Сасъко* Сем. Ив.

## Уѣздное по Воинской Повинности Присутствіе.

Предсѣдатель—Предводитель дворянства. Члены: Уѣздный исправникъ, Уѣздный воинскій начальникъ, Членъ уѣздной земской управы *Подгоричани-Петровичъ* Валер. Валер., графъ. Дѣлопроизводит. *Лещенко* Иванъ Яковл.

## Городская Управа.

Городской голова—*Вакансія*. Заступ. мѣсто *Дроботовъ* Ѳед. Мих., куп. Членъ управы *Корбинъ* Матв. Анис., кр. Городск. секрет. *Исиченко* Ѳед. Сем., поч. гражд.

## Сиротскій Судъ.

Предсѣдатель сиротскаго суда *Масленниковъ* Ив. Сем., куп. Члены: *Бондаревъ* Алекс. Прох., куп. сынъ, *Торяникъ* Пав. Троф., мѣщ. Дѣлопроизвод. *Вакуменко* Ив. Ник., мѣщ.

## Казначейство.

Казначей *Христіанинъ* Зинов. Алекс., кол. сов. Старш. бухгалт. *Дмитріевъ* Вас. Дмитр., кол. ас. Кассиръ I разр. *Харченко* Пв. Ант., н. ч. Бухгалтеръ I разр. *Назаровъ* Ив. Конст., кол. рег. Бухгалт. II разр. *Шнейдеръ* Вас. Ник., н. ч. Счетн. чиновн. *Калашниковъ* Пав. Павл., кол. рег.

## Управление Уѣзднаго Военскаго Начальника.

Уѣздный воинскій началн. *Коломинскій* Петръ Степ., подп. Дѣлопроизвод. управленія *Грибановъ* Алекс. Иван., губ. секр.

## 5 батарея 9 Артиллерійской бригады.

Командиръ батареи *Аганъевъ* Серг. Иван., подп. Старшіе офицеры: *Ньженцевъ* Ник. Ник., кап., *Бауманъ* Дуг. Эдуард., кап. Младшіе офицеры: *Крамаревъ* Анат. Гавр., шт.-кап., *Бегма* Андр. Петр., шт.-кап., *Положенцевъ* Серг. Гавр., шт.-кап.

## Акцизное Управление 2-го округа.

Окружный надзиратель *Копонасевичъ* Алекс. Вас., кол. сов. Старшіе помощники: *Варяницинъ* Мих. Март., надв. сов., *Мугинъ* Серг. Сем., кол. ас. Младшіе помощн.: *Торяниковъ* Мих. Ник., кол. ас., *Ярцевъ* Конст. Ник., кол. ас., *Малышевскій* Ив. Павл., кол. ас. Дѣлопроизводит.: *Григорьевъ* Викт. Алекс., кол. ас., *Ценгерій* Ив. Пв., н. ч. Старшіе штатн. контролеры: *Козакъ* Влад. Франц., кол. секр., *Лещенко* Сем. Кир., кол. секр., *Брадшау* Раф. Ив., н. ч. Младшіе: *Иваненко* Андр. Иван., кол. секр., *Бедризовъ* Сокр. Яковл., кол. секр., *Васильковскій* Влад. Вас., кол. секр., *Гриневъ* Мих. Фед., н. ч.

## № 3 Казенный Винный Складъ.

Завѣдующій складомъ *Зуевъ* Вас. Андр. Помощн. *Дымовъ* Григ. Фед. Контрщикъ *Воскобойниковъ* Ник. Спирид. Помощн. его *Бондаренко* Фед. Фед. Подвальный *Чулаевскій* Карлъ Каз. Машинистъ *Альтшуль* Ферд. Ферд. Сбрщики: *Дейнека* Никита Марк., *Гавриленко* Як. Павл., *Бабій* Ник. Елис. Врачъ *Ревковскій* Ник. Ник.

## Женская Гимназія.

Предсѣдатель попечит. совѣта графъ *Клейнмихель* Ник. Влад. Предсѣдатель педагог. совѣта *Лощаковъ* Иван. Никол., надв. сов. Начальница гимназіи *Никольская* Мар. Дмит., дом. наст. Законоучитель свящ. *Ступницкій* Гр. Пав. Преподаватели: *Берловская* Зви. Анд., *Макарова* Ольга Хрисанф., *Азбукинъ* Пв. Серг., студ. Имп. Харьк. унив., *Коломейцева* Лид. Ив., *Бондарева* Вѣр. Прохор., *Моисеенко* Фед. Конст., *Вознесенская* Мар. Мих., *Замошнікова* Вал. Мих., *Мятовичъ* Анаст. Ник. Надзирательницы: *Адамовская* Мар. Иван., *Ревковская* Неон. Никол. и *Эккъ* Варвара Никол. Учит. франц. яз. *Люси Бауманъ*.

### Городское Училище.

Учитель-инспекторъ *Лощаковъ* Ив. Никан., надв. сов. Законоучитель свящ. Евг. Петр. *Пономаревъ*. Учители: *Моисеенко* Фед. Конст., кол. ас., *Мятовичъ* Як. Прок., въ X кл., *Калмыковъ* Кир. Сем., въ X кл.

### Начальное Женское Училище О-ва Грамотности.

Попечитель—*Клеймихель* Ник. Влад., графъ. Завѣдыв. *Панченко* Ал. Мак. Учительницы: *Маликова* Ан. Конст., *Азбукина* Зин. Серг., *Кравченко* Соф. Вас.

### Музыкально-драматическое Общество.

Предсѣдатель правленія *Лишенко* Андр. Мих. Товарищъ его *Соболь* Илья Иван. Члены правленія: *Старосельскій* Ис. Пл., *Калашниковъ* Пав. Павл., *Панченко* Мар. Макс., *Лукьяновъ* Меф. Ант., *Давиденко* Дим. Ник.

### Богодуховское Общество Взаимнаго Кредита.

Предсѣдатель совѣта *Гинько* Тих. Андр. Депутаты: *Шатанько* Ив. Егор., *Калитаевъ* Ив. Ив., *Лана* Гавр. Павл., *Кузнецовъ* Ив. Троф., *Оробченко* Ив. Фед., *Копейкинъ* Фил. Дмитр. Предсѣдат. правленія *Молчановскій* Зах. Амвр. Члены правленія: *Масленниковъ* Ив. Сем., *Евдаковъ* Плат. Фил. Бухгалтеръ *Новогацкій* Фед. Дем.

### Кредитное Товарищество.

Предсѣдатель правленія *Лишенко* Андр. Мих. Члены правл.: *Мокроусовъ* Андр. Фед., *Воскобойниковъ* Ник. Спирид. Предсѣдат. повѣрочн. совѣта *Ръзниковъ* Мих. Зин. Члены совѣта: *Лещенко* Як. Фед., *Тризна* Фил. Дан., *Кириченко* Афан. Григ., *Нежидъ* Діом. Вас., *Харченко* Ив. Як., *Горбикъ* Алекс. Григ., *Туръ* Емельянъ Степ., *Строштанъ* Алекс. Серг., *Христенко* Ив. Григ. Счетоводъ *Нехаенко* Елена Стефан.

### Краснокутское Городское Управленіе.

Городск. староста *Куницынъ* Конст. Елис., поч. гр. Помощники: *Колесниковъ* Ив. Діев., пот. поч. гражд., *Батозскій* Дан. Иван., мѣщ. Куначескій староста *Вьюнникъ* Вас. Емел., куп. Сборщикъ мѣщ. общ. *Яловнаровъ* Ив. Мих., мѣщ. Базарн. и ярмар. смотр. *Раина* Вас. Логв., крест. Торговые депутаты: *Рарогъ* Вас. Вониф., крест., *Зинченко* Дм. Вас., мѣщ.

### Краснокутскій Сиротскій Судъ.

Предсѣдатель—Городской староста. Члены: *Батозскій* Дан. Ив., мѣщ., *Лыски* Вас. Степ., мѣщ., *Вьюнникъ* Вас. Ем., куп. Секретарь: *Колесниковъ* Ив. Діев., пот. поч. гражд. Дѣлопроизвод. *Бондаревъ* Фед. Дм., кр.

### Краснокутское Общество Взаимнаго Кредита.

Председатель совѣта *Древолюковъ* Ив. Афан., надв. сов. Депутаты: *Засядко* Евген. Ефим., надв. сов., *Фрейгоферъ* Ив. Ив., мѣщ., *Яремка* Степ. Леонт., мѣщ., *Рарогъ* Вас. Воишф., кр. Председатель правленія *Куницынъ* Конст. Елис., почет. гражд. Члены правленія: *Форовъ* Ник. Алекс., *Фрейгоферъ* Григ. Иван., мѣщ., *Батозскій* Ив. Діев., пот. поч. гражд. *Гасиръ* *Воблаіевъ* Яв. Ив., пот. поч. гд. *Дѣлсир*, *Процаенко* Викт. Ром., мѣщ.

### Краснокутское Благотворительное Обществ.

Председатель правленія *Сакулннъ* Мод. Викт., агроп. Казначей *Яременко* Степ. Леонт., мѣщ. Секретарь *Колесниковъ* Ив. Діев., пот. гражд. Члены правленія: *Древолюковъ* Ив. Афан., надв. сов., *Гарденинъ* Алекс. Ник., земск. нач., тит. сов., *Куницынъ* Конст. Елис., пот. поч. гр., *Яворовскій* Влад. Ант., студ. мед., *Кривохотскій* Ник. Ант., учитель.

### Краснокутская Городская Общественная Библіотека.

Главный распорядит. и председат. комис. зав. библиот. Городской староста. Члены комисси: *Колесниковъ* Ив. Діев., пом. гор. стар., *Ковалевскій* Ив. Ник., пот. поч. гр., *Шатанько* Петръ Егор., мѣщ. Библиотекаръ *Лесиченко* Вал. Иван., мѣщ.

### Краснокутская Мѣщанская Вспомогательная Касса.

Председатель *Куницынъ* Конст. Елис., гор. стар. Члены: *Яловнаровъ* Ив. Мих., мѣщ., *Коваль* Илья Степ., мѣщ. Бухг. *Фильевъ* Мих. Гр. кр.

### Александровское Ремесленное Училище.

Завѣдывающій училищемъ *Рольсэйзеръ* Ив. Андр., инженер-технол. Учители: *Кривохотскій* Ник. Ант., кр., *Кушнарско* Юс. Ив., кр., *Куницынъ* Мих. Влад., кр., *Козорьзовъ* Θεод. Никиф., *Прайбшъ* Вяч. Θεом.

### Краснокутское Городское четырехклассное Герасима Дашкевича Училище.

Инспекторъ училища *Древолюковъ* Ив. Афан., надв. сов. Законоучит. *Θеодоровъ* Иоан. Виссар., свящ. Учители: *Дудникъ* Θεод. Ив., сост. въ X кл., *Кривохотскій* Ник. Ант., сост. въ X кл., *Куширенко* Юс. Ив., сост. въ X классъ.

### Сельско-Хозяйственное Общество.

Председатель *Педзьльскій* Алекс. Ник., поч. гражд. Товарищи председателя: *Каразинъ* Не. Ив., двор., *Пуховскій* Петръ Викент., агрономъ. Казначей *Колесникъ* Ив. Діев., пот. поч. гражд. Секретарь *Сакулннъ* Модестъ Викт., агрономъ. Члены совѣта: *Гарденинъ* Александръ Никол., земск. нач., *Гортинка* Андріан. Ив., кр., *Жовнеръ* Ник. Плат., поч. гражд., *Корховъ* Алекс. Петр., агроп., *Кошій* Петръ Серг., мѣщ., *Куницынъ* Конст. Елисѣев., пот. поч. гражд., *Литовченко* Вас. Ник., кр., *Плахотникъ* Мих. Матв., кр., *Раина* Вас. Логвин., кр., *Форовъ* Конст. Алекс., мѣщ., *Фрейгоферъ* Григ. Ив., мѣщ., *Шатанько* Петръ Георг., мѣщанинъ.

## Краснокутскій Дѣтскій Приютъ.

Директоръ приюта *Колесникъ* Ив. Діев., пот. поч. гражд. Законоучит. *Федоровъ* о. Іоаннъ, свящ. Почетные старшины: *Поповъ* Зах. Прок., поч. гражд., *Рудъ* Фед., Вас., н. ч., *Сакулинъ* Мод. Викт., лич. поч. гражд. *Могилка* Дан. Фед., кр., *Шигимага* Алекс. Тим., от. кап. служ., *Оболенцевъ* Пав. Мих., двор. Смотрит. приюта *Туранская* Евд. Ив., дочь свящ.

## Почтовые Учрежденія.

*Богодуховская почт.-тел. контора.* Начальникъ конторы *Лдамовскій* Евг. Степан., надв. сов. Помощн. *Ильинъ* Пав. Дав., н. ч. П.-т. чиновн.: VI разр. *Бяленко* Ак. Дмитр., *Черкаска* Влад. Григ., н. ч. Надсмотрщики низш. оклада *Гаражій* Сем. Конон., кол. рег.

*Краснокутское почт.-тел. отдѣленіе.* Начальн. отдѣленія *Гладковъ* Ив. Фед., кол. ас. П.-т. чиновн. VI разр. *Вороновъ* Фед. Петр., н. ч.

*Гутянское почт.-тел. отдѣленіе.* Начальн. отдѣленія *Фомичевъ* Петръ Митроф., кол. ас. П.-т. чиновникъ V разр. *Иченскій* Григ. Яковл., н. ч.

*Купьеватское почт. отдѣленіе.* Начальникъ отдѣленія *Заика* Семенъ Дмитр., кол. рег.

*Рублевское почт. отд.* Начальникъ отдѣленія *Матвеевъ* Матв. Анол., коллежск. секрет.

## Духовенство Богодуховскаго уѣзда.

## 1 - й О к р у г ъ .

Благочинный *Станиславскій* Алекс. Марк., прот. г. Богодухова.

Г. БОГОДУХОВЪ: Соборно-Успенская ц.—*Станиславскій* Алексѣй Марк., протоір. (настоятель), *Ступницкій* Григ. Павл., свящ., *Антошевъ* Іуда Іоан., діак., *Сукачевъ* Ив. Прокоф., псал., *Видутенко* Сем. Сем., діак. на псаломщик. вакансіи. Троицкая ц.—*Пономаревъ* Евг. Петр., свящ., (настоятель), *Артюховскій* Алекс. Алекс., свящ., діаконское мѣсто вакантно, *Христенко* Лука, псал., *Журило* Пл. Ник., псал. Покровская ц.—*Петрусенко* Іоан. Іоан., свящ. (настоятель), мѣсто второе свящ. вакантно. *Львовиковъ* Мих. Вас., діак., *Таранъ* Георг. Яковл., псал., *Чирва* Фил. Стеф., псал. Сл. АЛЕКСАНДРОВКА, Николаевская ц.—*Дьяковъ* Ант., свящ., *Шапошиковъ* Игн., псал. Сл. БОЛЬШАЯ ПИСАРЕВКА, Николаевская ц.—*Богдановъ* Петръ Вас., свящ., *Ястремскій* Іоаннъ, діак., *Федоровъ* Андрей, псал. Покровская ц.—*Роменскій* Іак. Петр., свящ., *Пещенко* Симеонъ, діак., *Должанскій* Пав., псал. Успенская ц.—*Панкратьевъ* Никонъ, свящ. (настоятель), *Пещенко* Дм. Симеон., свящ., *Далишевскій* Ник., діак., *Соломаха* Фед., псал. С. БРАТЕНИЦА, Воскресенская ц.—*Вышемірскій* Іоаннъ, свящ., *Заградскій* Іоан., псал. Сл. БЫРДИНЫ ИВАНЫ, Рождество-Богородичная ц.—*Литовка* Фед. свящ., *Жуковъ* Ал., псал. Сл. ВОЛЬНОЕ, Успенская ц.—*Стадниченко* Вас., свящ., *Вербицкій* Андрей, свящ., *Федоровъ* Петръ діак., *Труфановъ* Андр., псал., *Филевскій* Вас. псал. С. ПИЛОВКА, Николаевская ц.—*Назаревскій* Григ., свящ., *Понировскій* Вас., псал. С. КОРБИНЫ ИВАНЫ, Троицкая ц.—*Дюковъ*



Афанасій, свящ., Яловой Лука, псал. С. КРЫСИНЪ-ЯРЪ, Николаевская ц.—Грызодубовъ Ник. свящ., псаломщ. вакансія. С. ЛОЗОВОЕ. Рождество-Богородичной ц.—Чаговцевъ Іак. Феоф., свящ., Горбуновъ Евлампій, псал. С. ЛЬСКОВКА, Георгиевская ц.—Рудниковскій Вас., свящ., Смяковъ Нв., псал. С. ШОТОВКА, Иоанно-Предтечпская ц.—Дзюбановъ Вл., свящ., Любинскій Ник., діак., Кривошей Ник. Сл. МАЛАЯ-ИПСАРЬКА, Покровская ц.—Петинъ Іаковъ, свящ., Крыжановскій Дм., діак., Рожанцовъ Евгр., псал. С. МАЛЫЖНО, Успенская ц.—Пономаревъ Викт., св., Пономаревъ Ник., псал. С. МАТВЬЕВКА, Покровская ц.—Петровъ Іак., свящ., Торанскій Серг., псал. Сл. ПОВАЯ-РЯБИНА, Николаевская ц.—Бородаевскій Вас., свящ., Бьликовъ Елисей, псал. С. ПОЛІЧКОВКА, Екатерининская ц.—Пиктевъ Іак., свящ., Марченко Іак., псал. С. ПОПОВКА, Троицкая ц.—Артюховскій Мих., свящ., Дзюбановъ Стеф., псал., Стеценко Пав., псал. С. РЯСНОЕ, Николаевская ц.—Любицкій Ант., свящ., Гревизирскій Ник., псал. С. СТАРАЯ-РЯБИНА—Стеллецкій Петръ, св., Калашиковъ Пав., псал. Сл. СЪННОЕ, Рождество-Богородичн. ц.—Гончаровъ Артем., свящ., Чебановъ Пав., діак., Краснопольскій Алекс., псал. С. СЪННОЕ. Троицкая ц.—Сукачевъ Вас., свящ., Делюкъ Анд., діак., Дорошенко Воробл., псал. С. ТАРАСОВКА, Дмитріевская ц.—Любинскій Григ., свящ., Краснокутскій Алекс., діак., Сапухинъ Алекс., пс. С. БЪДЮЦКОЕ, Рождество-Богородичная ц.—Сапухинъ Евг., священ., Шаповаловъ Григ., псал. С. ЯБЛЮЧНОЕ, Вознесенская ц.—Вергунъ Феод., свящ., Артюховскій Ник., псал. С. ЯСНОЕ, Покровская ц.—Сапухинъ Антон., свящ., Сукачевъ Анд., діак., Любинскій Алек., псал. Дер. ГУТЪ, Троицкая ц.—Ведринскій Плат., свящ., Осьмахъ Як., псал. Х. ВИННИЦКАГО, Казанская ц.—Рубинскій Петръ, свящ., Рябиушико Лука, псал. С. ПОВОЙ-РЯБИНЫ, 2-я Николаевская ц.—Рыбаловъ Феод., свящ., Максимовъ Георг., псал., Богодуховскій Свято-Трлщій женскій монастырь Честериковъ свящ., Пискуновъ Григ., свящ., Заболотный Сим., діаконъ.

## 2-й О к р у г ь.

Благочинный Федоровскій Петръ Сем., свящ. сл. Рублевка.

Г. КРАСНОКУТСКЪ, Успенская ц.—Ильинскій Стеф. Феод. свящ., Дашкиевъ В. Г., діак., Щелоковскій С. Н., псал. Николаевская ц.—Синсаревскій Ан. Ал., свящ., Буцкій Ром. Іуст., псал. Архангело-Михайловская ц.—Федоровъ І. В., свящ., Сулима Е. Н., діак., Мигулинъ П. Т., псал. Сл. АЛЕКСАНДРОВКА, Александро-Невская ц.—Жадько-Базилевичъ Петръ Іоан., свящ., Ветуховъ П. Е., псал. С. БРИГАДИРОВКА, Покровская ц.—Котляровъ Ф. С., свящ., Канустяискій Ф. П., псал. С. ГОРОДИЦКОЕ, Николаевская ц.—Погорьловъ Г. К., свящ., Кантеміръ Н. И., псал. С. ГУБАРОВКА, Рождество-Богородичная ц.—Кулишовъ І. І., свящ., Подольскій П. А., псал. С. КАЧАЛОВКА, Троицкая ц.—Бестда Вас. Сем., свящ., Васильковскій К. Т., діак., Галушка М. Е., псал. С. КАПЛУНОВКА, Рождество-Богородичная ц.—Золотаревъ І. Н., прот. наст., Краснокутскій А. П., свящ., Огульковъ С. К., діак., Заграфскій М. Д., псал., Мушинъ В. К., псал. С. КОЗЬБЕВКА, Покровская ц.—Владыковъ С. І., свящ., Сидоренко Ал. Анд., діак., Потаповъ П. І., псал. Сл. КОЛОМТАЕВЪ, Успенская ц.—Колосовскій І. В., священ., Толмачевъ Ф. Г., псаломщ. Николаевская ц.—Татариновъ Ф. П., свящ., Фальчишко В. А., діак., По-

тановъ І. П., псал. Пресображенская ц.—*Бузуцкий* П. С., свящ., *Вицько* Ѳ. І., псал. Сл. КОНСТАНТИНОВКА, Константино-Еленинская ц.—*Суховъ* П. П., свящ., *Васильковский* Ил. Герас., діак., *Золотаревъ* Н. М., псал. С. КРУЧИНЦЪ, Кресто-Воздвиженская ц.—*Филевскій* І. П., свящ., *Шарунъ* В. Т., псал., С. КУПЬЕВАХА, Антоніе-Феодосіевская ц.—*Грабовскій* Гр. Вас., свящ., *Капустянский* П. П., псал. С. ЛИХАЧЕВКА, Николаевская ц.—*Жуковъ* Т. Н., свящ., *Бульбенко* Н. С., псал. С. ЛЮБОВКА, Покровская ц.—*Навродекій* І. Як., свящ., *Капустянский* С. П., псал. С. МИРНОЕ, Сороко-мученическая ц.—*Поморцевъ* С. А., свящ., *Скрыпникъ* В. П., псал. Сл. МУРАФА, Архангело-Михайловская ц.—*Капустянский* П. П., свящ., *Калашниковъ* Т. В., діак., *Жуковский* Ѳ. А., псал. Николаевская ц.—*Ревскій* І. І., свящ., *Кинарсико* І. В., діак., *Лазько* І. А., псал. С. ПАРХОМОВКА, Покровская ц.—*Петровскій* Г. П., свящ., паст., *Орловъ* М. А., свящ., *Снявинъ* П. М., діак., *Литвиновъ* С. Ф., псал., *Чаговцевъ* Д. А., псал. С. ПАВЛОВКА, Георгіевская ц.—*Геневскій* А. Н., свящ., *Виноградскій* П. П., псал. Сл. РУБЛЕВКА, Успенская ц.—*Федоровскій* П. С., свящ., *Покровскій* І. І., діак., *Наумовъ* І. М., псал. Архангело-Михайловская ц.—*Прокофьевъ* Д. Е., свящ., пом. благ., *Власовъ* А. Н., псал. Сл. ПОЛКОВАЯ-НИКИТОВКА, Успенская ц.—*Котляровъ* С. П., свящ., *Якубовичъ* Г. В., діак., *Будянский* Ѳ. П., псал. с. ФИЛЕНКОВО, Георгіевская ц.—*Кузубъ* Н. П., свящ., *Рубинскій* А. С., діак., *Сироманичъ* Е. П., псал. сл. ХРУЩЕВАЯ-НИКИТОВКА, Успенская ц.—*Богдановъ* П., свящ., *Помаревъ* І. А., діак., *Поновъ* А., псал.

#### Волостныя Правленія и Волостныя Суды

БОГОДУХОВСКОЙ волости: Старшина *Христенко* Ѳед. Макар. Волостной писарь *Литвиенко* Алекс. Тим. Предсѣдатель суда *Мартыненко* Григорій Васильев.

БОЛЬШЕ-ПИСАРЕВСКОЙ волости: Старшина *Кравченко* Степанъ Андр. Волостной писарь *Гармашъ* Петръ Иван. Предсѣдатель суда *Сумцовъ* Фед. Дмитр.

ВОЛЬНОВСКОЙ волости: Старшина *Приходько* Мих. Иван. Волостной писарь *Христенко* Коз. Мих. Предсѣд. суда *Ищенко* Монах. Иван.

КОЗЬБЕВСКОЙ волости: Старшина *Чаплыга* Петръ Степ. Волостной писарь *Носикъ* Стеф. Пол. Предсѣдат. суда *Рызникъ* Ив. Тим.

КОЛОНТАЕВСКОЙ волости: Старшина *Павлюкъ* Ив. Як. Волостной писарь *Бурносъ* Мих. Тимоф. Предсѣд. суда *Австчинъ* Троф. Тим.

КОНСТАНТИНОВСКОЙ волости: Старшина *Лебедь* Гом. Корн. Волостной писарь *Гордомовъ* Вас. Прок. Предс. суда *Винищенко* Ѳед. Ѳед.

КРАСНОУТСКОЙ волости: Старшина *Плаготникъ* Мих. Матв. Волостной писарь *Кабанъ* Ив. Нест. Предсѣдатель суда *Гиль* Инк. Георг.

ЛЮТОВСКОЙ волости: Старшина *Кручина* Ив. Ак. Волостной писарь *Козловъ* Гер. Март. Предсѣд. суда *Наумовъ* Ив. Фил.

МУРАФСКОЙ волости: Старшина *Грищенко* Дсом. Петр. Волостной писарь *Цовпа* Вас. Иван. Предсѣдат. суда *Курбиль* Ив. Ксен.

НОВО-РЯБИНОВСКОЙ волости: Старшина *Быль* Андр. Мих. Волостной писарь *Слюсаревъ* Сам. Ив. Предсѣдатель суда *Монастыревъ* Тих. Ив.

ПАРХОМОВСКОЙ волости: Старшина *Бондаръ* Петръ Степ. Волостной писарь *Масенко* Вас. Иван. Предсѣд. суда *Литовченко* Ив. Сильв.

П.—НИКИТОВСКОЙ волости: Старшина *Татарчукъ* Петръ Иван. Волостной писарь *Шептунъ* Θεод. Як. Предсѣд. суда *Васильченко* Гр. Евст.  
 РАНДАВСКОЙ волости: Старшина *Третьякъ* Вас. Корн. Волостной писарь *Усикъ* Афан. Як. Предсѣдатель суда *Крутогузенко* Мих. Ом.  
 РУБЛЕВСКОЙ волости: Старшина *Усикъ* Як. Ив. Волостной писарь *Бухаровъ* Ром. Макс. Предсѣдат. суда *Титаренко* Сем. Ник.  
 СѢНЦЯНСКОЙ волости: Старшина *Яременко* Андр. Вас. Волостной писарь *Мошеицкій* Аф. Андр. Предсѣл. суда *Огеръ* Пв. Григ.  
 ТАРАСОВСКОЙ волости: Старшина *Черкашенинъ* Ив. Фед. Волостной писарь *Корбинъ* Епиф. Фед. Предсѣдат. суда *Климовъ* Арх. Емельян.  
 ХРУЩ. НИКИТОВСКОЙ волости: Старшина *Кодацкій* Алекс. Моис. Волостной писарь *Конотопъ* Пан. Деом. Предсѣд. суда *Филатовъ* Пв. Θεд.  
 ЯБЛОЧАНСКОЙ волости: Старшина *Красноруцкій* Степ. Ив. Волостной писарь *Сльнуха* Мих. Прок. Предсѣдатель суда *Артеменко* Ник. Ал.

## Валковскій уѣздъ.

### Канцелярія Предводителя Дворянства.

Предводитель дворянства *Палицынъ* Петръ Иван., прап. Секретарь *Рожицкій* Мих. Ник.

### Дворянская Опека.

Предсѣдатель—Предводит. дворянства. Члены: *Персикъ* Вас. Лавр., кол. секр., *Фонъ-Циглеръ* Влад. Петр., кол. секр.

### Уѣздный Съѣздъ.

Предсѣдатель—Предводитель дворянства. Уѣздн. членъ харьк. окр. суда *Косинскій* Каз. Франц., надв. сов. Городск. судья *Вессель-Вессели* Юс. Юс., тит. сов. Почетные мировые судьи: *Духовской* Евг. Мих., ст. сов., *Дублянскій* Пав. Мих., кол. сов., *Емишерловъ* Ник. Петр., ст. сов., *Палицынъ* Петръ Ив., прап., *Косовичъ* Ив. Андр., кол. асс., *Яхонтовъ* Алекс. Ник., д. ст. сов. Земскіе начальники: 1 уч. *Самойловичъ* Алекс. Фед., кол. секр. г. Валки, 2 уч. *Астафьевъ* Ник. Анат., поруч. д. Гряково, 3 уч. *Фонъ-Циглеръ* Алекс. Петр., ротм. д. Рѣдкодубъ, 4 уч. *Подпаловъ* Ник. Фед., кол. ас. с. Новая-Водолага. Секретарь *Рожицкій* Мих. Ник.

### Уѣздная Землеустроительная Коммиссія.

Предсѣдатель—Предводитель дворянства. Обязат. члены: Предсѣдат. уѣздн. земск. управы, Уѣздн. членъ окружн. суда, Податной инспект., Земскіе начальн., Члены по выбору отъ земства: *Глушковъ* А. В., *Бондаревъ* В. И. и *Мьзинъ* Е. Н., отъ крестьянъ: *Зубрицкій* П. П., *Тыжененко* А. И. и *Кутенко* Ф. В. Нѣвременный членъ *Коссовичъ* И. А. Секрет. *Тиховъ* Д. Я. Канцелярскіе служит. харьковск. губрнск. правл., откомандированные въ распоряж. комис. *Груба* А. П. и *Пелипенко* П. К.

### Уѣздное по Воинской Повинности Присутствіе.

Предсѣдатель—Предводитель дворянства. Члены: Уѣздный исправн., Воинскій начальникъ, Членъ земской управы *Куколевскій* Серг. Андр., кол. сов. Врачи: Уѣздный врачъ *Башиинскій* Григ. Вит., кол. сов., Земскій врачъ *Ивановъ* Дан. Мих., лек. Дѣлопроизв. *Онацкій* Мих. Фед., пр. заи.

### Уѣздный Училищный Совѣтъ.

Предсѣдатель совѣта—Предводитель дворянства. Инспект. народ. учил. *Максименко* Денисъ Петр., кол. асс. Члены: представ. отъ М. Н. П., *Кудрявцевъ* Ник. Дм., надв. сов. Отъ духовн. вѣдомства *Пономаревъ* Андр. Петр., свящ. Отъ земствъ: *Енишерловъ* Ник. Петр., ст. сов., *Глушковъ* Ал. Викт., кол. сов., *Яхонтовъ* Алек. Ник., д. ст. сов.

### Попечительное о Тюрьмахъ Отдѣленіе.

Старшій директоръ—Предводитель дворянства. Директ. по должи.: *Енишерловъ* Ник. Петр., ст. сов. предс. земск. управы., *Косинскій* Каз. Франц., надв. сов. уѣздн. членъ харьк. окр. суда, Товарищъ прокурора харьк. окр. суда по Балк. участку, *Пирумовъ* Ник. Павл., надв. сов. уѣзд. исправн., *Новскій* Андр. Фед., прот. благоч. 1 округа, *Башиинскій* Гр. Вит., кол. сов. уѣздн. врачъ, *Пряниковъ* Вас. Макс., город. староста.

### Уѣздное Отдѣленіе Харьковскаго Епархіальнаго Училищнаго Совѣта.

Предсѣдатель *Новскій* Андр. Фед., прот. Дѣлопроизвод. *Пономаревъ* Андр. Петр., свящ. Казначей *Слюсаревъ* Илья Никиф., свящ. Члены отдѣленія: *Николаевскій* Иоан. Захар., свящ., *Курской* Пав. Корн., свящ., *Василевскій* Вас. Андр., свящ., *Кузьминовъ* Сем. Емел., куп., *Солодухинъ* Авт. Сем., мѣщ., Предсѣд. земск. управы и всѣ земск. начальн. Балк. у.

### Уѣздный Комитетъ Попечительства о Народной Трезвости.

Предсѣдатель комитета—Предводитель дворянства. Заступ. мѣсто предсѣд. *Косинскій* Каз. Франц. Казначей *Синявскій* Сем. Адам., кр. Члены: *Мальцовъ* Вас. Пав., *Слюсаревъ* о. Илья, свящ., земскіе начальн. *Пряниковъ* Вас. Макс., *Куколевскій* Сер. Андр., *Башиинскій* Гр. Вит., *Савченко* Фед. Вас., *Мухинъ* Серг. Семен., *Кузьминовъ* Сем. Емел., *Енишерловъ* Ник. Петр., *Губскій* Тим. Мих., Городской судья, Податной инспекторъ, Уѣздный исправн. Дѣлопроизвод. *Задитировскій* Ив. Вас., мѣщ.

### Уѣздное Попечительство Дѣтскихъ Приютовъ.

Предсѣдатель—Предводитель дворянства. Дѣлопроизводитель *Онацкій* М. Ф. Казначей *Самойловичъ* А. Ф.

### Дѣтскій Приютъ.

Почетный попеч. *Духовской* Е. М., д. с. с. Попечительница *Палицына* Алекс. Фед. Помощница *Самойловичъ* Алекс. Ник. Директоръ приюта

*Башиинскій Г. В.*, докторъ. Смотрит. и учит. *Крылова А. С.* Законоучит. *Новскій А.*, прот.

### Полицейское Управленіе.

Валковск. Уѣздн. Исправн. *Пирумовъ* Ник. Павл., надв. сов. Пом. его *Городенскій* Мих. Ник., кол. ас. Секрет. *Перликъ* Евг. Вас., н. ч. Столон. угол. дѣль *Радзишевскій* Пав. Ад., н. ч. Столон. гражд. дѣль *Сальниковъ* Алекс. Пв., н. ч. Регистрат. *Лазаревскій* Ник. Вас., н. ч. Канцел. служит.: *Лысенко* Арт. Ал., н. ч., *Котлиръ* Арт. Ник., н. ч. Прист. 1 ст. *Лисовиковъ* Фед. Вас., кол. ас. сл. Новая Водолага, 2 ст. *Нащанскій* Алекс. Фед., тит. сов., сл. Коломакъ, 3 ст. *Широкій* Петръ Фед., н. ч. ст. Люботинъ Полиц. надзират. г. Валокъ *Масловъ* Монс. Яковл., н. ч.

### Уѣздный Распорядительный Комитетъ.

Предсѣдатель комитета—Уѣздный исправникъ. Члены: *Вонискій* начальникъ, *Городской* староста, Членъ *Валковской* земской управы *Проценко*. Секретарь *Перликъ* Евг. Вас., пот. двор.

### Земская Управа.

Предсѣдатель *Енишерловъ* Ник. Петр., ст. сов. Члены: *Куконевскій* Серг. Андр., кол. сов., *Проценко* Митр. Матв., крест., *Кудря* Сем. Андр., кр. Секретарь *Сизовъ* Ив. Григ., прав. зап. Бухгалтеръ *Рапота* Ник. Павл., кр. Помощн. бухг. *Васючковъ* Фед. Кир. Кассиръ *Кремена* Оока Влас., личн. поч. гр. Инженеръ *Чугаевъ* Ром. Андр., двор. Завѣд. вѣшколы. образ. *Селиховъ* Бор. Ир., двор. Смотрит. арестн. дома *Умяицевъ* Ив. Петр., двор. Смотрит. Мерчанск. богад. *Власенко* Ник. Дм., кр. Медицинск. врачн: 1 уч. *Михайловъ* Вас. Алекс., кол. сов., 2 уч. *Голяховскій* Петр. Иван. кол. сов., 3 уч. *Матвеевскій* Конст. Андр. Ветерин. врачн: 1 уч. *Леонтовичъ* Петръ Евгр., надв. сов., 2 уч. *Свиренко* Григ. Опис.

### Гласные Уѣзднаго Земскаго Собранія.

*Дублянскій* Пав. Мих., ст. сов., *Яхонтовъ* Ал. Ник., дѣйств. ст. сов., *Палицынъ* Петръ Иван., прав. зап., *Сухомлиновъ* Бор. Алекс., губ. секр., *Перликъ* Дм. Петр., кол. ас., *Самойловичъ* Ал. Фед., двор., *Королевцевъ* Дм. Дм., двор., *Шидловскій* Ал. Ник., двор., *Шидловскій* Ник. Ром., надв. сов., *Глушковъ* Ал. Викт., кол. сов., *Голицынъ* Алекс. Дм., князь, *Фонъ-Циглеръ* Ив. Алекс., кап., *Кузьминовъ* Сем. Ем., поч. гражд., *Енацкій* Арс. Фед., кун., *Мъзинъ* Евгр. Ник., крест., *Проценко* Митр. Матв., кр., *Лойко* Ив. Дм., крест., *Кудря* Сем. Андр., крест., *Губскій* Ал. Тим., кр., *Гузенко* Фед. Иван., крест., *Бондарь* Влад. Ил., крест., *Бондаренко* Гондр. Авкс., крест., *Деркачь* Дан. Ник., крест., *Андрусенко* Матв. Елис., крест., *Даниленко* Дм. Ант., кол. ас., предст. Вѣд. Госуд. Имущ., *Пономаревъ* Андр. Петр., свян., депут. отъ дух. вѣд.

### Александровское Ремесленное Училище.

Завѣдыв. училищ. *Зиминко* Ал. Пв., мѣщ. Законоучит. *Курской* Пав.

Корн., свящ. Преподават. слес. рем. *Коляда* Прок. Вас., кр. Преподават. кузнечи. рем. *Попуга* Фед. Фед., кр.

### Агрономическое Бюро.

Агрономъ *Ивицкій* Алекс. Март. Инструкт. *Мальевъ* Евг. Евг. Секрет. сельско-хоз. общ. *Митрюковский* Ал. Андр.

### Сельско-Хозяйственный Складъ.

Завѣдыв. *Вязосиченко* Пв. Пв., мѣщ.

### Валковская Земская Больница.

Врачъ *Ивановъ* Дан. Мих. Смотрит. *Перликъ* Вас. Лавр., кол. секр. Фельдшеръ *Мельникъ* Як. Филип. Фельдш.-акуш. *Скиндеръ* Ал. Зах.

### Гряковская Земская Больница.

Врачи больн.: *Павловъ* Злат. Жечк., *Шумилинъ* Вас. Наум.

### Городское Управленіе.

Городской староста *Пряниковъ* Вас. Макс., личн. поч. гражд. Помощн. его *Кловацкій* Гавр. Еф., кр. Письмоводитель *Задипуровскій* Иванъ Вас., мѣщ. Купеч. староста *Савченко* Фед. Вас., куп.

### Сиротскій Судъ.

Предсѣдатель суда *Кожевниковъ* Ман. Вас., личн. поч. гражд. Члены суда: *Яновскій* Ал. Вас., *Савченко* Фед. Вас., куп., *Александровъ* Алекс. Андр., куп., *Бельдгауэръ* Март. Март., мѣщ., *Крикунъ* Григ. Мих., мѣщ., *Индѣйкинъ* Ив. Фед., мѣщ. Дѣлопроизводитель *Ольховскій* Гавр. Степ., кр.

### Казначейство.

Казначей *Бутковъ* Георг. Вас., кол. сов. Старшій бухгалт. *Зеленскій-Любичъ* Алекс. Иван., н. ч. Бухг. 1 разр. *Кремена* Стеф. Троф. н. ч. Кассиръ *Зюбанъ* Кир. Наум., н. ч. Бухгалт. 2 разр. *Кадыгробъ* Сем. Павл., кол. рег. Счетн. чиновн. *Бреславецъ* Григ. Иван., кол. рег.

### 1-я Батарея 9 Артиллерійской Бригады.

Командиръ батареи *Кузевичъ* Евг. Ник., подп. Старшіе офиц. *Фонъ-Циглеръ* Ив. Алекс., кап., *Барташевичъ* Ник. Митр., шт.-кап. Младшіе офицеры: *Фонъ-Циглеръ* Алекс. Алекс., пор., *Клименко* Влад. Мих., пор. Оберъ-офицеръ для поруч. *Ивановъ* Митр. Фед., шт.-кап.

### Управленіе Уѣзднаго Воинскаго Начальника.

Воинскій начальникъ *Яковлевъ* Петръ Алекс., подп. Дѣлопроизвод. *Мельникъ* Калин. Ив., тит. сов.

## № 4-й Казенный Винный Складъ

Завѣдующій складомъ *Чекало* Никиф. Андр., лич. поч. гр. Его пом. *Зинцовъ* Ив. Андр., крест. Конторщикъ *Вилоусовъ* Алекс. Петр., мѣщ. Его пом. *Каница* Несторъ Петр., крест. Подвальный *Сабининъ* Георг. Ник., пот. поч. гражд. Машинистъ *Клименко* Мих. Ник., крест. Сборщикъ денегъ *Яновскій* Вас. Павл., сынъ купца. Также *Кассико* Ив. Ив., мѣщ.

## Городское 4-хъ классное училище

Почетный смотритель *Гуровъ* Вас. Вас., надв. сов. Учитель инспект. *Мальцовъ* Вас. Павл., надв. сов. Законоуч. *Курской* Павл. Корн., священ. Учители: *Кудрявцевъ* Ник. Дим., надв. сов., *Масловъ* Ив. Леонт., н. ч., *Гутникъ* Тар. Андр., н. ч. Преп. ручн. труда *Семикрасовъ* Вас. Мак., н. ч.

## Отдѣленіе Благотворительнаго Общества.

Предсѣдатель *Пряниковъ* Вас. Мак., личн. поч. гражд. Казначей *Груба* Алекс. Яковл., крест. Члены: *Заболотной* Вас. Иван., личн. поч. гражд., *Хмара* Ник. Вас., мѣщ., *Крикуинъ* Гр. Мих., мѣщ., *Савченко* Фед. Вас., куп.

## Городское 2-хъ классное приходское училище.

Почетный блюститель *Еншерловъ* Ник. Петр., д. ст. сов. Старшій учитель *Ряшетнякъ* Пав. Григ., кол. рег. Законоучит. о. Илія *Сливсаревъ* священ. Учительн.: *Ряшетнякъ* Елена Ник., *Рейгель* Анд. Мих.

## Безплатная Библіотека-Читальня Уѣзднаго Комитета Попечительства о народн. трезв.

Наблюдающій *Новскій* о. Андрей, священ. Завѣдыв. *Ряшетнякъ* Пав. Григ., кол. рег. Библіотек. *Задитыровская* Гуд. Иван., учит.

## Ссудо-Сберегательное Товарищество.

Предсѣдатель правленія *Кремента* Фок. Влас., личн. поч. гр. Члены: *Клопанскій* Гавр. Еф., кр., *Ольховскій* Гавр. Степ., кр., Счетоводъ *Кулиничъ* Гавр. Колст., крест.

## Почтовыя Учрежденія.

*Валковская почт.-тел. контора.* Начальникъ конторы П. д. *Феофиловъ* Никиф. Георг., н. ч. Помощникъ его *Бреславецъ* Мак. Сем., кол. рег. П.-т. чиновн. VI разр. *Чернышевъ* Фил. Иван., кол. рег.

*Люботинская почт.-тел. контора.* Начальникъ конторы *Чаговецъ* Мих. Феоф., кол. рег. Помощн. его *Вакансія*. П.-т. чиновникъ V разр. *Солоха* Ник. Ал., кол. рег. Надсмотрч. вышн. окл. *Демьященко* Алекс. Дм., н. ч. Низшн. оклада: *Сазно* Арт. Дм., н. ч., *Тарусинъ* Серг. Сем., н. ч.

*Ново-Водолажское почт.-тел. отдѣленіе.* Начальникъ отдѣленія *Розовъ* Леон. Петр., губ. секр. П.-т. чиновн. VI разр. *Фоменко* Ал. Мих., н. ч.

*Коломакское почт.-тел. отдѣленіе.* Начальникъ отдѣленія *Новавъ* Ал. Ив., н. ч. П.-т. чиновн. VI разр. *Корба* Дан. Евст., н. ч.

## Духовенство Валковского уѣзда.

## 1-й О к р у г ъ.

Благочинный *Новскій* Андр. Θεод., прот. г. Валки.

Г. ВАЛКИ: Соборно-Преображенская ц.—*Новскій* Андр. Θεод., прот., настоят., *Ивановъ* Θεод. Мих., свящ., *Должанскій* Пв. Андр., діак., *Коваленко* Дам. Кир., псал., *Чернуга* Андр. Григ., псал., Благовѣщенская ц.—*Курской* Пав. Корн., свящ., (цензоръ и катехизаторъ), *Ладенко* Андр. Ал., діак., *Бреславецъ* Ант. Фил., псал., Георгіевская ц.—*Крыжановскій* Меѡ. Ал., (духовникъ 1 окр.), *Ольговскій* Ник. Вас., діак., *Θеодоровскій* Пв. Андр., псал., Рождество-Богородичная ц.—*Θомиръ* Гр. Тим., свящ., (дену-татъ 1 окр.), *Сорочинскій* Макс. Аѡан., діак., *Бойко* Ант. Ром., псал., Успенская ц.—*Слюсаревъ* Пл. Никиф., свящ., *Θеодоровскій* Юс. Андр., діак., *Могиланскій* Викт. Ник., псал. ВАЛКОВСКІЙ уѣздъ: Сл. КОЛЮМАКЪ, Николаевская ц.—*Власовскій* Ал. Вас., свящ., *Щербина* Ник. Иван., діак., *Пошовъ* Алекс. Иван., псал., Воскресенская ц.—*Бондаревъ* Пл. Пв., свящ., *Давидовскій* Юан. Хрисанф., псал. Сл. АЛЕКСѢЕВКА, Покровская ц.—*Пономаревъ* Андр. Петр., свящ., (помощн. благоч.), *Михайловскій* Вас. Григ. ВЬСОКОПОЛЬЕ, Николаевская ц.—*Хижняковъ* Мих. Павл., свящ., *Твердохлѣбовъ* Пгн. Иван., діак. С. КАЛЕНИШКОВО, Покровская ц.—*Леоновичъ* Θεод. Евгр., свящ., *Красовскій* Пв. Пв., діак.-псал. С. ДОРОФЕЕВКА, Рождество-Богород. ц.—*Ковалевскій* Дим. Влад., свящ., *Меньковскій* Пв. Иван., псал. С. КОВЯГИ, Рождество-Богородичн. ц.—*Лукинъ* Андр. Ал., свящ., *Трифановъ* Юан. Ант., діак., *Крыжановскій* Ник. Степ., псал. С. КАНТАКУЗОВО, Захаріевская ц.—*Пошовъ* Влад. Пв., свящ., *Грабовскій* Пв. Серг., псал. С. НОВЫЙ-МЕРЧИНЪ, Покровская ц.—*Николаевскій* Дим. Андр., свящ., *Фальченко* Пв. Аѡан., псал. С. ПЕРЕКОПЪ, Троицкая ц.—*Сахаровъ* Серг. Пв., свящ., *Фальчико* Мих. Аѡан., свящ., *Германъ* Пав. Андріан., діак., *Богуславскій* Конст. Павл., *Шарый* Андр. Григ., псал. С. ПОКРОВСКОЕ, Троицкая ц.—*Нльнъ* Юан. Мих., свящ., *Трунъ* Іуда Кир., псал., С. СІДОРЕНКОВО, Тихоновская ц.—*Зимбули* Андр. Андр., свящ., *Булдовскій* Венед., діак.-пс. С. СІБЪЖКОВЪ-КУТЪ, Иоанно-Предтеч. ц.—*Дьяковъ* Гр. Дим., свящ., *Черняевъ* Пав. Пл., свящ., *Богуславскій* Θεод. Ант., діак., *Богуславскій* Пав. Θεод., псал., *Θеодоренко* еод. Пл., псал. С. СТАРЫЙ-МЕРЧИНЪ, Веѣхсвятская ц.—*Уманцевъ* Адр. Ант., свящ., *Калашниковъ* Вас. Вас., псал., *Мацетгоровъ* Ал. Мих., псал.

## 2-й О к р у г ъ.

Благочинный *Николаевскій* о. Іоаннъ свящ., стар. Водолага.

С. ЗНАМЕНСКОЕ, Знаменская ц.—*Лободовскій* Θεод. Андр., *Льсной* Серг. Сем., псал. Сл. МИНКОВКА, Покровск. ц.—*Лукашевъ* Дан. Петр., свящ., *Прокоповичъ* Петръ Прок., діак., *Дюковъ* Дим. Виссар., псал. С. МИХАЙЛОВКА, Троицкая ц.—*Ковалевъ* Θεод. Пл., свящ., *Бугицкій* Як. Стеф., діак., *Платоновъ* Георг. Θεод., псал. С. НИКОЛЬСКО-КАМІЛНИВАТОЕ, Успенская ц. *Закрицкій* Юан. Андр., свящ., *Пошовъ* Пав. Стеф., діак., *Заводовскій* Григ. Андр., псал. С. СТАНИЧНОЕ, Иоанно-Предтеченск. ц.—*Дорошико* Петръ Варф., свящ., *Эвентовъ* Ник. Стеф., свящ., *Оральчико*



Плат. Ник., діак., *Поповъ* Ник. Вас., псал., *Федоровскій* Дим. Петр., псал. С. КАРАВАИНСКОЕ, *Камышанъ* Іоан. Яковл., свящ., *Чумаковъ* Вас. Степ., діак., *Соболевъ* Іак. Ал., псал. С. КИВКНОЕ, Петро-Павл. ц.—*Закрицкій* Андр. Як., свящ. С. ПОВОЕ, Кресто-Воздвиженская ц.—*Двенговъ* Смир. Ник., свящ., *Труфановъ* Ал. Гр., діак., *Аксениковъ* Діон. Іоан., псал. Сл. ПОВАЯ-ВОДОЛАГА, Воскресенская ц.—*Вербицкій* Ал. Ал., свящ., *Ведринскій* Парф. Ст., свящ., *Федоровскій* Гавр. Як., діак., *Гончаревскій* Ст. Андр., діак.-псал., *Любарскій* Аф. Авкс., псал. Сл. ПОВАЯ-ВОДОЛАГА, Преображенская ц.—*Автоновъ* Петръ дав., свящ., *Двенговъ* Коност. Стеф., діак., *Николаевскій* Андр. Ник., псал. Николаевская ц.—*Поповъ* Іоан. Фед., свящ., *Протопоповъ* Дм. Павл., діак., *Борейко* Арк. Іос., псал. Сл. ОУ. ПЦЫ, Покровская ц.—*Николаевскій* Мих. Андр., свящ., *Стрижковъ* Фед. Стеф., свящ., *Краснокутскій* Анат. Мих., діак., *Мигайловскій* Іоан. Андр., псал., *Бережной* Пав. Софр., псал. Сл. ОДРИШКА, Троицкая ц.—*Сильванскій* Ник. Дм., свящ., *Дьяковъ* Іак. Іоан., діак., *Литкесичъ* Ник. Моне., псал. Сл. СТАРО-ВОДОЛАГА, Покровская ц.—*Николаевскій* Іоан. Зах., свящ., *Бьлюзерскій* Вас. Вас., діак., *Приходько* Гр. Мих., псал. С. ЧЕРЕМУШНАЯ, Іоанно-Богословская ц.—*Кривевъ* Гр. Іоан., свящ., *Слюсаревъ* Іоан. Лук., псал.

#### Волостныя Правленія и Волостные Суды.

АЛЕКСЬЕВЪСКОЙ волости: Старшина *Ткаченко* Ал. Пги. Волостной писарь *Гладкій* Діон. Еввр. Предсѣдатель суда *Машинъ* Вас. Григ.  
 ВАШКОВСКОЙ волости: Старшина *Коганъ* Фед. Мих. Волостной писарь *Мельникъ* Вас. Яковл. Предсѣдатель суда *Кудря* Гр. Андр.  
 ГРЯКОВСКОЙ волости: Старшина *Воловцовъ* Ешиф. Дм. Волостной писарь *Божко* Лука Зах. Предсѣдатель суда *Шанталъ* Ів. Петр.  
 ЗНАМЕНСКОЙ волости: Старшина *Рибуга* Ів. Митр. Волостной писарь *Столаренко* Пав. Фил. Предсѣдатель суда *Слисенко* Ем. Павл.  
 КАРАВАИНСКОЙ волости: Старшина *Мирошниченко* Сав. Ст. Волостной писарь *Швидкій* Іос. Пав. Предсѣдатель суда *Котенко* Вас. Мих.  
 КОЛЮМАКСКОЙ волости: Старшина *Барабанъ* Ал. Андр. Волостной писарь *Бондарь* Ал. Троф. Предсѣдатель суда *Пибока* Вас. Петр.  
 ЛЮБОТНИСКОЙ волости: Старшина *Вутенко* Ів. Евает. Волостной писарь *Литкесичъ* Пав. Діом. Предсѣдатель суда *Тарануга* Фед. Як.  
 МНИКОВСКОЙ волости: Старшина *Кальницкій* Деонт. Андр. Волостной писарь *Мельникъ* Вас. Фед. Предсѣдатель суда *Шевченко* Стеф. Ів.  
 П.-КАМЫШЕВАТСКОЙ волости: Старшина *Визовиченко* Вас. Евт. Вол. писарь *Петрущенко* Кир. Дав. Предсѣд. суда *Бригзовичъ* Сила Карп.  
 ПОВО-ВОДОЛАЖСКОЙ волости: Старшина *Валковой* Пги. Ал. Волостной писарь *Столяренко* Степ. Іосиф. Предсѣдат. суда *Руденко* Ів. Іосл.  
 ПОВОСЕЛОВСКОЙ волости: Старшина *Кулишъ* Зах. Вас. Волостной писарь *Андрющенко* Петръ Феод. Предсѣдат. суда *Токаръ* Ал. Мих.  
 ОУХЛЫЧАНСКОЙ волости: Старшина *Ольговскій* Ант. Гр. Волостной писарь *Луисвъ* Гр. Саме. Предсѣдат. суда *Гречка* Пав. Иван.  
 ПЕРЕКОНСКОЙ волости: Старшина *Коденко* Ник. Степ. Волостной писарь *Шевченко* Як. Вас. Предсѣдат. суда *Савченко* Ник. Андр.  
 СІВЬКОВСКОЙ волости: Старшина *Назаренко* Григ. Ів. Волостной писарь *Маличенко* Пав. Ів. Предсѣдат. суда *Холодъ* Адамъ Авкс.

СТАРО-ВОДОЛАЖСКОЙ волости: Старшина *Дрюченко* Анис. Прок. Волостной писарь *Хизля* Ив. Вас. Предсѣдат. суда *Тридубъ* Ник. Ем.

СТАРО-МЕРЧАНСКОЙ волости: Старш. П. д. *Гайдомака* Дан. Макс. Волостной писарь *Солохинъ* Дим. Ив. Предсѣдат. суда *Колесникъ* Фед. Гр.

## Волчанскій уѣздъ.

### Канцелярія Уѣзднаго Предводителя Дворянства.

Предводитель дворянства—*Ребиндеръ* Ал. Ал., надв. сов. Письмовод. *Лазаревъ* Ст. Гер., надв. сов.

### Дворянская Опека.

Предсѣдатель опеки—Уѣздный Предводитель Дворянства. Засѣдат.: *Федосъевъ* Ив. Евгр., поч. дв., *Пламяшиковъ* Вал. Влад., кол. сов. Письмоводитель *Лазаревъ* Ст. Гер., надв. сов.

### Уѣздный Съездъ.

Предсѣдатель съезда *Ребиндеръ* Ал. Ал., надв. сов. Уѣздный членъ суда *Платоновъ* Гавр. Ив., ст. сов. Городск. судья *Зоценко* Мих. Вас., кол. ас. Земскіе начальники: 1-го уч. *Вадбольскій* Ал. Ив., князь, тит. сов., сл. Великій Бурлука, 2-го уч. *Гендриковъ* Серг. Павл., графъ, надв. сов., сл. Хотомля, 3-го уч. *Птуновъ* Григ. Вас., отст. полк., г. Волчанскъ. 4-го уч. *Повсляшинъ* Амф. Фед., н. ч., ст. Приколотное, Южн. жел. дор., 5-го уч. *Армашевскій* Ман. Иванов., титул. сов., ст. Приколотное Южнхъ желѣзн. дорогъ. Почетные мировые судьи: *Ребиндеръ* Николай Алекс., шталмейстеръ Двора Его Величества, *Колокольниковъ* Вас. Григ., надво. сов., *Гендриковъ* Вас. Ал., графъ оберъ цер. Двора Е. В., *Деларю* Мих. Дан., инж. техн., *Задонскій* Ал. Войш., отст. ген.-лейт., *Неклюдовъ* Петръ Ал., статск. сов., *Беклемишевъ* Ал. Ал., отст. полк., *Бскарюковъ* Конст. Зах., канд. пр., *Тарасовъ-Каринскій* Ст. Ник., кол. рег., *Шкоде* Мих. Ив., двор., *Кирияновъ* Ал. Ал., тит. сов., *Задонскій* Серг. Ал., надв. сов. Секретарь съезда *Васильченко* Георг. Аким., поч. гр.

### Уѣздная Землеустроительная Коммиссія.

Предсѣдатель—Предводитель дворянства. Непремѣнный членъ *Федосъевъ* Мих. Ал., кол. ас. Секретарь *Рожковъ* Пав. Ив., н. ч. Члены: Предс. уѣздн. земско. управы, Уѣздный членъ окр. суда, Податной инспекторъ. Земскіе начальники. Члены отъ земства: *Ребиндеръ* Ник. Ал., д. с. с., *Неклюдовъ* Петръ Алекс., ст. сов., *Гавря* Як. Сем., кр. Члены отъ крестьянъ: *Шевченко* Ал. Петр., *Малько* Ал. Иван., *Циркуновъ* Як. Троф.

### Уѣздный Училищный Совѣтъ.

Предсѣдатель совѣта—Уѣзди. Предвод. Дворянства. Члены: Инспект. народн. учил. Волчанск. уѣзда, Директ. Волчан. учительск. семинар. Отъ М. Н. П. Учитель-инспекторъ Волчанск. гор. уч. Отъ М. В. Д. Уѣзди. Исир. Отъ духовн. вѣдомства *Настѣдкинъ* Вас. Мих. свящ. Предс. Волч. земск. управы. Избран. въ пом. предвод. двор. по набл. за школ.: *Голубниченко* Петръ Ал., кол. ас., *Бурлаковъ* Георг. Герм., кол. ас. Всѣ земск. начальн.

### Уѣздное по Воинской Повинности Присутствіе.

Предсѣдатель—Предводитель дворянства. Члены: Уѣздный исправн., Уѣздный воинск. начальн., Членъ уѣзди. земск. управы. Дѣлопроизводит. *Морозъ* Ф. А., личн. поч. гр.

### Попечительное о Тюремахъ Отдѣленіе.

Старшій Директоръ—Предводитель дворянства. Директоры по должн.: Уѣздный членъ суда, Уѣздный исправн., Благочинный, Городской судья, Городской голова, Уѣздный врачъ, Предсѣдат. земской управы. Дѣлопроизводитель *Сингуръ-Волковинскій* Вас. Павл.

### Комитетъ Попечительства о Народной Трезвости.

Предсѣдатель комитета—Предводитель дворянства. Члены: Благочин. 1 окр., Директоръ учит. сем., Директоръ земск. реальн. учил., Инспекторъ народн. учил., Волчанск. уѣзда, Инспекторъ городск. учил., Уѣзди. чл. харьк. окр. суда по Волчанск. уѣзду, Уѣздный исправникъ, Акцизный надзир. 5 окр. Харьковск. губ., Всѣ почетные миров. судьи, Всѣ земскіе начальн., Податной инспект., Городской судья, Уѣздный врачъ, Предс. уѣзди. управы, Городек. голова г. Волчанска, Уѣзди. наблюдат. церк.-пр. школь, Начальница женск. гимназін. Членъ отъ земства: *Джигурда* Петръ Иван., врачъ. Необязат. члены: *Любичкій* Ив. Фед., кол. ас., *Дорошенко* Влад., Влад., двор. Дѣлопроизвод. *Платоновъ* Гавр. Ив., ст. сов.

### Уѣздное Попечительство Дѣтскихъ Приютовъ.

Предсѣдатель—Предводитель дворянства. Дѣйствит. члены: Уѣзди. исправн., Предсѣдат. уѣзди. земск. управы, *Павловъ* о. Арсеній, настоят. Соборно-Троицк. ц., *Тулиновъ* Вл. Ал., ст. сов., инспек. нар. учил. (онъ-же казн. поп.), Городской голова, Земскіе начальн., Ионечит. Волчанск. дѣт. приюта, Директоры: Волчанскаго и Верхне-Писаревск. дѣтск. приютовъ. Псалмизн. почетн. члены: *Ребиндеръ* Ник. Ал., д. с. с., *Ребиндеръ* Ел. Пав., *Клокольцовъ* Вас. Гр., надв. сов., *Савичъ* Ал. Вас., пот. двор. Почетные члены: *Ребиндеръ* Ал. Ал., ген. отъ инф., *Ребиндеръ* Ал. Ал., надв. сов., *Ротермундъ* Ав. Ав., куп. сынъ, *Задонская* Ел. Воин., *Задонскій* Ив. Воин., от. гвар. полк., *Прилуцкій* Ив. Сем., куп., *Павленко* Евст. Гр., крест., *Байбусъ* Ив. Серг., 1-й, поч. гр., *Конисскій* Ал. Ал., врачъ, *Алексѣевскій* Дм. Ив., *Кирьяновъ* Сем. Як., *Трофимовскій* Серг. Фед., двор., *Морозовъ* Ив. Григ., мѣщ., *Донговиновъ* Петръ Павл., куп., *Мишеевъ* Як. Григ., *Тарасовъ-Каринскій* Ст. Ник., губ. секр., *Андріиско* Ив. Ив., крест., *Волчаншиновъ*

Ник. Ник., куп., *Боде Карлъ Карл.*, Брауншвейгскій подд., *Лонгвиновъ* Ал. Павл., *Задонская Кл. Вас.*, *Гендриковъ* Вас. Ал., графъ, *Занченко* Сер. Сем., *Альтшудеръ* Авр. Аба-Зельман., ок. унив., *Паншинъ* Ив. Ив., куп., *Уманецъ* Аф. Ал., кол. секр., *Кирияновъ* Ал. Ал., тит. сов., *Крамаревскій* Ал. Фед., *Прилуцкій* Мих. Пв., *Машель* Евг. Эдуард., мл. чин. особ. пор. при Губерн., *Клюге* Пав. Вас., тит. сов., *Колокольцовъ* Ник. Вас., личн. поч. гражд., *Ръзниковъ* Евф. Георг., кр., *Андрушкевичъ* Ив. Ник., мѣщ., *Сориева* Мар. Авкс., *Филоенковъ* Сем. Мих., губ. секр., *Мансуровъ* Ник. Ник., ст. гвар. полк., *Абрагамъ* Иер. Иер., мѣщ. Дѣлопроизв. *Лазаревъ* Ст. Гер., надв. сов.

### Дѣтскій Приютъ.

Попечительница *Ребиндеръ* Елис. Пав. Помощ. попечит. *Ребиндеръ* Ал. Ал., надв. сов. Директоръ приюта *Судейкинъ* Ал. Пв., кол. сов. Почетные старшины: *Филоенковъ* Ив. Мих., губ. секр., *Качанъ* Петръ Каэт., кр., *Баракъ* Евг. Вас., двор., *Талдыкинъ* Ос. Ст., унт. оф., *Горячій* Лавръ Сам., кр., *Федосеевъ* Мих. Ник., кол. рег., *Прядкинъ* Георг. Пв., поч. гр., *Калугинъ* Вас. Ал., куп., *Морозъ* Пв. Тим., кр. Смотрительница *Шевченко* Пр. Ал.

### Верхне-Писаревскій Дѣтскій Приютъ.

Попечительница *Ребиндеръ* Елис. Пав. Помощница попечительницы *Колокольцова* Ан. Григ. Помощи. попечит. *Колокольцовъ* Вас. Гр., надв. сов. (опы-же директ. приюта). Почетный старшина *Бялоусовъ* Пав. Тит., зап. унт. оф. Смотрительница приюта *Завьялова* Вѣра Ник.

### Уѣздное Полицейское Управленіе.

Уѣздный исправникъ *Шмелевскій* Мих. Аким., кол. ас. Помощникъ его *Подольскій* Ив. Форт., надв. сов. Секретарь *Волчанскій* Ал. Евг., губ. секр. Столонач. уголовн. стола *Романовскій* Петръ Фед., н. ч. Регистраторъ *Прядкинъ* Ив. Ник., н. ч. Становые пристава: 1-го ст. *Калембетъ* Ник. Дан., унд Хотомля. 2-го ст. *Сухачевъ* Анем. Иван., тит. сов., сл. Ольховатка, 3-го ст. *Велковъ* Пав. Иван., тит. сов., сл. Бѣлый-Колодезь. Полицейскій надз. гор. Волчанска *Ленгауэръ* Гер. Сав., н. ч., г. Волчанскъ. Кандидаты на должн. околот. надзир. г. Волчанска: *Шандрукъ* Пав. Феоф., н. ч., *Гайдуковъ* Ал. Вас., н. ч., *Перекрестовъ* Ник. Пв., н. ч., *Немкинъ* Тар. Ник., н. ч.

### Уѣздный Распорядительный Комитетъ.

Предсѣд. комитета—Уѣздный исправникъ. Члены: Уѣздный воинскій начальникъ, Городской голова, Членъ земск. управы. Дѣлопроизвод. *Волчанскій* Алекс. Евг., губ. секр.

### Уѣздная Земская Управа.

Предсѣдатель управы *Бабасвъ* Алекс. Влад. Члены управы: *Морозовъ* Конст. Ил., *Юревичъ* Петръ Ал. Секретарь *Крамаревская* Ол. Вал. Бухгалтеръ *Сологубъ* Ел. Ант. Помощники: *Лабинскій* Георг. Ем., *Рад-*

ченко Екат. Андр. Кассиръ *Чухилевъ* Петръ Иван. Дѣлопроизводители: Бухгалт. отд. *Жербилова* Мар. Пв. Медич. отд. *Сормилчъ* Мар. Конст. Технич. отд. *Григоровичъ* Андр. Петр. Расклад. стола *Поповъ* Фед. Ефим. Школьнаго отд. *Ступницкая* Рах. Иван. Агрон. отд. *Солошико* Тим. Як. Оцѣночн. отдѣла *Радченко* Ал. Андр. Писцы: *Костоглодовъ* Ал. Троф., *Голодова* Елиз. Ильин., *Тищенко* Петръ Яковл., *Дарькинъ* Густ. Зин., *Цыликова* Мар. Алекс., *Кабиневъ* Леон. Фед., *Куропата* Ан. Зин., *Сукачева* Ант. Петр., *Шевченко* Пв. Марк., *Ръзниковъ* Кир. Вас., *Сысоева* Ант. Фед., *Битусъ* Пав. Петр., *Шиновъ* Тим. Иван., *Мирошниченко* Дм. Алекс., *Муромцевъ* Пв. Иван. Конторщикъ *Сукачевъ* Ник. Макс. Регистраторъ *Лисунова* Евд. Мак. Помощн. *Горбенко* Дм. Деом. Землемѣры: *Шелешиновъ* Алекс. Феоф., *Куценко* Коз. Сем. Завѣд. школьн. отд. *Волобуевъ* Вас. Андр. Зав. виѣшкольн. отд. *Сафоновъ* Влад. Мих. Инженеръ *Ткаченко* Лука Вас., *Радицъ* Бор. Яковл. Агрономы: *Брунсть* Викт. Эм., *Лонганиновъ* Ал. Павл., *Козенко* Мих. Бониф. Помощн.: *Пелецкій* Фед. Ант., *Шевченко* Фед. Петр. Техники: *Харламовъ* Гр. Иван., *Верещагинъ* Фил. Мих., *Батюшинъ* Мих. Серг., *Кибиневъ* Серг. Фед., *Гульгневъ* Зах. Фед., *Козьменко* Ник. Вас. Завѣд. с.-х. склад. *Крамаревскій* Ал. Фед. Инструкт. сал. *Величковскій* Ник. Анат. Зав. с.-х. склад. *Пелецкій* Ант. Фрол. Пом. его *Ковалевъ* Пв. Ант. Повѣр. по вз. долг. *Дудниковъ* Ал. Гер. Зав. печ. склад. *Костоглодовъ* Мих. Ал. Зав. лѣси. склад. *Андрушкевичъ* Пв. Ник. Зав. Помощн. *Черновъ* Ник. Фед. Конторщ. *Радченко* Лаз. Петр. Зав. кн. скл. *Рыбалка* Вас. Пант. Помощн. *Корнильева* Вал. Ал. Зав. тел. сѣт. *Громанъ* Анат. Густ.

### Уѣздное Земское Собрание.

Гласные: *Армашевскій* Ман. Иван., *Бабаевъ* Алекс. Вл., *Бескарюковъ* Конст. Зах., *Беклемишевъ* Ал. Ал., *Будбергъ* Ром. Юльев., бар., *Бескарюковъ* Мих. Вас., *Брунсть* Викт. Эм., *Бурлаковъ* Георг. Алекс., *Багметъ* Вас. Мих., *Голубищенко* Петръ Ал., *Демьяненко* Вл. Евф., *Задонскій* Серг. Ал., *Животовъ* Пв. Коз., *Ивановъ* Георг. Алекс., *Кирьяновъ* Алекс. Алекс., *Колокольцовъ* Вас. Григ., *Кутеповъ* Зах. Пв., *Красюкъ* Андр. Кир., *Кормилецъ* Дм. Троф., *Ляшенко* Вас. Арк., *Деликъ* Евст. Евст., *Мансуровъ* Ник. Ник., *Машель* Евг. Эдуард., *Неклюдовъ* Петръ Алекс., *Неклюдовъ* Георг. Мих., *Орловъ* Тих. Кир., *Платоновъ* Марк. Пв., *Прилуцкій* Пв. Сем., *Потапенко* Ром. Фед., *Рибиндеръ* Ник. Ал., *Рибиндеръ* Ал. Ал., *Труновъ* Пав. Федос., *Федостевъ* Мих. Ал., *Юревичъ* Петръ Ал., Ревизоръ Кіевскаго Удѣльнаго Округа, *Самойловъ* о. Ник.

### Земская Больница.

Врачи 1-го уч.: *Джигурда* Петръ Иван., *Кочинъ* Степ. Петр., *Гришева* Над. Влад., *Волжинъ* Влад. Алекс. 2-го уч. *Ащеуловъ* Ник. Митроф., 3-го уч. *Нѣмкинъ* Ник. Христ., 4-го уч. *Власовъ* Вас. Ник., 5-го уч. *Слоницькій* Ив. Лавр., 6-го уч. *Васильевъ* Ив. Тим., 7-го уч. *Якоревъ* Ал. Серг., 8-го уч. *Литкенсъ-Варытаева* Елиз. Ник., 9-го уч. *Иванова* Мар. Вас., 10-го уч. *Вестерманъ* Фанн Сам., 11-го уч. *Катаева* Лид. Ал., 12-го уч. *Гогинъ* Конст. Вас., 13-го уч. *Нѣмкинъ* Гр. Ник., 14-го уч. *Эпштейнъ* Фейна-Блюма Шал. Фельдш. набл. пун. *Стѣцова* Евг. Петр. Ветер. врачи: *Дольнеръ* Конст. Вл., *Разумовъ* Петръ Прок., *Еверскій* Григ. Троф., *Анищенко* Ив. Иван., *Сави-*

чевъ Викт. Пл. Управл. зем. антек. *Сормилитчъ* Феоф. Юсиф. Помощники провиз.: *Кассевичъ* Абр. Льв., *Ершовъ* Мих. Яковл., *Нежута* Прок. Абр.

### Городская Управа.

Городской голова *Багметъ* Вас. Мих., мѣщ. Члены управы: *Капустинъ* Дм. Андр., кол. рег., *Михайловъ* Конст. Ник., мѣщ. Секретарь *Перекрестовъ* Алекс. Ник., двор. Бухгалтеръ *Коноваловъ* Як. Конст., крест.

### Сиротскій Судъ.

Предсѣдатель сиротскаго суда *Багметъ* Вас. Мих., мѣщ. Членъ отъ мѣщ. *Копыловъ* Мак. Гр., мѣщ. Секретарь *Перекрестовъ* Ал. Ник., двор.

### Управление Уѣзднаго Военскаго Начальника.

Военскій начальникъ *Покровский* Гр. Вас., подп. Дѣлопр. *Брешко-Брешковскій* Алекс. Алекс., тит. сов.

### Казначейство.

Казначей *Трещозъ* Эльвид. Алекс., кол. сов. Ст. Бухгалт. *Гордіенко* Ив. Серг., кол. ас. Кассиръ I разр. *Назаровъ* Афан. Конст., кол. ас. Бухгалтеръ I разр. *Зимовскій* Ив. Коз., н. ч. Бухгалтера II разр.: *Сирота* Зах. Иван., кол. рег., *Шентуленко* Андр. Конст., н. ч. Счетн. чин. *Видюковъ* Пав. Леонт., н. ч.

### Акцизное Управление 5 округа.

Окружн. надзират. *Брызгалитчъ* Ал. Андр., надв. сов. Помощн. его *Любицкій* Ив. Фед., надв. сов., *Высоцкій* Юс. Стан., тит. сов., *Баскаковъ* Гр. Павл., тит. сов. Дѣлопроизводит. *Пастуховъ* Ал. Гавр., н. ч. Старшіе штатн. контролеры: *Соколовскій* Ив. Степ., губ. секр., *Петровъ* Влад. Сем., н. ч. Младшіе стар. контролеры: *Алфимовъ* Вл. Ав., губ. секр., *Кольченко* Вас. Иван., н. ч. Надсмотрщики: *Палагута* Ник. Макс., н. ч., *Хилинскій* Влад. Ант., губ. с., *Сулима* Алекс. Ант., кол. рег., *Голодовъ* Пл. Андр., н. ч.

### Раскладочное по Промысловому Налогу Присутствіе.

Предсѣдатель *Самохваловъ* Ник. Петр., двор., тит. сов. Члены отъ акциза: *Любицкій* Ив. Фед., двор., *Багметъ* Вас. Мих., мѣщ., *Колокольцовъ* Вас. Гр., двор., *Прошкинъ* Ив. Ал., куп., *Прилуцкій* Ив. Сем., куп., *Итмичевъ* Петръ Ник., мѣщ.

### Уѣздное Отдѣленіе Епархіальнаго Училищнаго Совѣта.

Предсѣдатель *Хижняковъ* Георг. Павл., прот. Дѣлопр. *Прокофьевъ* Серг. Евм., свящ. Уѣздн. наблюд.: *Давидовскій* Ал. Хрис., свящ., *Насѣдкинъ* Вас., свящ., казначей. Постоянные члены: *Чернявскій* Ал. Як., свящ., *Лукашевъ* Петръ Фед., свящ., *Дмитріевъ* Серг. Ив., свящ., *Поповъ* Влад. Як., свящ., *Тулиноеъ* Вл. Ал., инсп. нар. уч., *Самойловъ* Ник. Юс., свящ. Члены по должности благочиннаго: *Павловъ* Арс. Данил. прот., *Поповъ*

Иак. Сильв., свящ., *Булгаковъ* Изв. Вас., свящ. Почетные члены: *Рейндеръ* Ник. Алек., штатмейстеръ Двора Его Величества.

### Учительская Семинарія.

Почетный попечитель *Рейндеръ* Ник. Алекс. Директоръ *Новоцадовъ* Гавр. Алекс., ст. сов. Законоучит. *Артинский* Иоан. Петр., канд. дух. акад. Наставники: *Треневъ* Конст. Андр., канд. дух. акад., *Гладилинъ* Викт. Ник., кол. сов., *Асмоновъ* Евст. Павл., кол. ас., *Косогоровъ* Плья Ив., ст. сов., *Бодровъ* Вас. Вас., сост. въ X кл., *Червонецкій* Пв. Ив., поч. гражд., *Энглицъ* Θεод. Θεод., австр. полд., *Шаурингъ* Карлъ Карл. Врачи: *Кочинъ* Стеф. Петр., кол. ас.

### Женская Гимназія.

Попечительный совѣтъ: Почетн. Попечит. *Рейндеръ* Е. П. Предсѣд. *Колокольцовъ* В. Г. Говарицъ предс. *Федосеевъ* М. А. Члены: *Рейндеръ* Ник. Ал., *Рейндеръ* Ал. Ал., *Рейндеръ* Ек. Ал., *Мансурова* Мар. Ал., *Исклюдовъ* П. А., *Неклюдова* Ел. Мих., *Колокольцова* А. Гр., *Задонская* Кл. Вас., *Багметъ* В. М., Предс. пед. совѣта и нач. гимназ. *Дунаевскій* А. Е. Педагогическій составъ: Предсѣдат. педаг. совѣта *Самарскій* А. Я., к. с. Начальн. гимназ. *Шароградская* Нат. Меф. Законоучители: прот. *Павловъ* А., свящ., *Артинский* І., свящ., *Фоминъ* П., свящ. Преподават.: *Туминова* С. Я., *Обыденный* А. М., *Соколова* В. М., *Шароградская* Э. М., *Піотровичъ* П. О., *Чекомасовъ* А. А., *Грудистова* В. В., *Мельникова* Е. А., *Шароградская* А. М., *Рыбалка* П. П., *Самарскій* А. Я., *Морозовъ* К. К., *Соколова* В. М., *Масловъ-Уточкинъ* Я. Я., *Косогоровъ* П. П., *Гринева* Н. В., *Любарская* А. И., *Бодровъ* В. В., *Толярекъ* А. П. Врачъ *Гринева* Н. В. Зубн. врачъ *Цервицкая*. Секр. пед. совѣта *Морозовъ* К. К. Классн. надзират.: *Кротовская* О. А., *Бодрова* М. Е., *Жорнильева* О. А., *Немкина* А. Н., *Савицкая* Л. І., *Расская* А. В., *Энглицъ* Ф. Ф.

### Волчанское Земское Реальное Училище.

Хозяйствен. совѣтъ училища: Предсѣдатель и почетн. учитель губ. предводит. дворянства. Заступающ. его мѣсто *Колокольцовъ* В. Г. Члены: *Рейндеръ* А. А. Уѣздн. пред. двор. *Неклюдовъ* П. А., с. с., графъ, *Гендриковъ* П. В., *Багметъ* В. М., *Федосеевъ* М. А., *Немичевъ* П. Н., *Прилуцкій* И. С., *Туминовъ* А. В., *Бьялобородовъ* П. Д., *Байбусъ* И. С. Педагогическій составъ: Директоръ *Самарскій* А. Я., к. с. Законоучит. о. В. *Пасьджинъ*. Преподаватели: *Треневъ* К. А., *Обыденный* А. М., *Чекомасовъ* А. А., *Піотровичъ* П. О., *Грудистова* В. В., *Боанусъ* М. С., *Самарскій* А. Я., *Гладилинъ* В. Н., *Морозовъ* К. К., *Масловъ-Уточкинъ* Я. Я., *Толярекъ* А. И., *Шаурингъ* Л. К., *Побійничъ* П. Р., *Энглицъ* Ф. Ф., учит. пригот. кл. *Побійничъ*. Врачи: *Джигурда* П. П. Помощн. классн. наст.: *Дунаевскій* А. Е., *Кабалевскій* Г. В.

### Городское 4-хъ классное Училище.

Почетный смотритель *Гендриковъ* Вас. Ал., графъ. Уч.-инспект. *Савицкій* Пол. Ник., надв. сов. Законоуч. *Фоминъ* Пав. Ник., свящ. Учители: *Косалевъ* Ив. Фед., над. сов., *Васильевъ* Ник. Григ., сост. въ X кл., *Дро-*

*бязко* Конст. Павл., и. ч., *Толярекъ* Ал. Пв., и. ч. Препод. гимнаст. *Энглицъ* Франц., австр. поддан. Врачъ *Поновъ* Митр. Коз., кол. сов.

#### Общество Попеченія о Бѣдныхъ Ученикахъ 4-хъ класснаго Училища.

Предсѣдатель *Платоновъ* Гавр. Пв., ст. сов. Тов. предс. *Багметъ* Вас. Мих., гор. голова. Члены: *Савицкій* Ющль Ник., надв. сов., *Өоминъ* Пав. Ник., свящ., *Васильевъ* Ник. Гр., Члены ревиз. комис.: *Ковалевъ* Пв. Фед., надв. сов., *Дробязко* Конст. Павл., *Поновъ* Митр. Коз., кол. сов.

#### Волчанское Ремесленное Училище.

Загѣд. училищ. *Шеттъ* Конст. Конст., инж.-техн. Помощн. его: *Кибиневъ* Серг. Фед., техн., *Павловъ* Пв. Фед. Преподаватели: *Витусъ* Пав. Петр., *Саянинъ* Григ. Мих., практ., *Галушка* Троф. Алекс., практ., *Мисанчукъ* Ник. Гавр., практ.

#### Отдѣленіе Харьковскаго Общества Грамотности.

Предсѣдатель правленія *Колокольниковъ* Вас. Гр. Заступ. мѣсто предс. *Семскій* Ал. Як. Секретарь и казнач. *Савичъ* Ал. Вас. Члены правлен.: *Поновъ* Коз. Митр., *Гладилинъ* Викт. Ник., *Радченко* Ал. Андр., *Джигурда* Петръ Иван., *Сорновъ* Арс. Арс., *Насѣдкинъ* о. Вас., *Платоновъ* Гавр. Иван., *Тулиновъ* Вл. Ал., *Волобуевъ* Вас. Андр., *Сафоновъ* Вл. Мих.

#### Почтовыя Учрежденія.

*Волчанская почт.-тел. контора* Начальникъ конторы *Перетяцько* Андр. Ив., кол. ас. Помощникъ его *Потитѣевъ* Ник. Фил., кол. секр. П.-т. чиновн.: IV разр. *Сорокинъ* Фед. Мих., кол. рег. V разр. *Дудка* Фед. Гр., и. ч. VI разр. *Черканинъ* Пв. Петр., и. ч. Надсмотрщ. н. о. *Соловьевъ* Дм. Фил.

*Бѣло-Колодезское почт.-тел. отдѣленіе.* Начальникъ отдѣл. *Макаровскій* Вас. Конст., и. ч. Надсмотрщ. *Ейбогъ* Андр. Иван., и. ч.

*Велико-Бурлукское почт. отдѣленіе.* Начальникъ отдѣленія *Жуковъ* Вас. Сем., кол. рег.

*Николаевское почт. отдѣленіе.* Начальникъ отдѣленія *Гаврилястый* Артем. Вас., и. ч.

*Ольховатское почт. отдѣленіе.* Начальникъ отдѣленія *Романченковъ* Яковъ Роман., и. ч.

*Псеченъжское почт.-телеф. отдѣленіе.* Начальникъ отдѣленія *Гребенниковъ* Ив. Арст., кол. рег. П.-т. чин. VI р. *Ружицкій* Вл. Ник., кол. рег.

*Рубежанское почтовое отдѣленіе.* Начальникъ отдѣленія *Ольховскій* Ром. Григ., и. ч.

*Хотомлянское почт. отдѣленіе.* Начальн. отдѣл. *Акуловъ* Ал. Пв., и. ч.

#### Духовенство Волчанскаго уѣзда.

##### 1-й О к р у г ъ.

Благочинный *Павловъ* Арс. Дан., прот. г. Волчанскъ.

Г. ВОЛЧАНСКЪ, Троицкая ц.—*Павловъ* Арс. Дан., прот., и наст., *Хижняковъ* Георг. Пав., прот., *Өоминъ* Пав. Георг., свящ. Мировосицкая



ц.—*Насъдкинъ* Вас. Мих., свящ. Успенская, пригор. сл. Заводы Черни-  
скій Ал. Яковл., свящ., *Ладенко* Пант. Вас., свящ. ВОЛЧАНСКІЙ уездъ:  
ВОЛЧАН. ХУТОРА, Казан.-Богор. ц.—*Давидовскій* Ал. Христ., свящ. ВО-  
ЛОХОВКИ, Рождес.-Богород. ц.—*Власовскій* Як. Θεод., свящ. с. БОЧКОВА,  
Покров. ц.—*Ястремскій* Влад. Анол., свящ. МАЛ.-ВОЛЧЬЕЙ, Сошествіев-  
ская ц.—*Рудинскій* Тим. Мих., свящ. сл. ЕФРЕМОВКИ, Вознесенской ц.—  
*Богослововъ* Арк., свящ., сл. СТАРО-САЛТОВА, Вознесенск. ц.—*Кор-  
нильевъ* Петръ Адриан., свящ., с. МОЛОДОВАГО, Богоявлен. ц.—*Вло-  
усовъ* Афан., свящ., сл. ПЕТРОПАВЛ., Петро-Павлов. ц.—*Зубаревъ* Вас.  
Никиф., свящ. сл. БЪЛ.-КОЛОДЕЗЯ, Пверс.-Богор. ц.—*Прокофьевъ* Серг.  
Евмен., свящ., сл. КОТОВКИ, Николаевск. ц.—*Григоревичъ* Вас. Евген.,  
священ., сл. ГРАФСКАГО СЕЛА, Андреевская ц.—*Федоровскій* Тих.  
Ник. свящ., сл. ВЕРХНЕ-ПИСАРЕВКИ, Покровск. ц.—*Огульковъ* Яковъ  
Косм., свящ. сл. ВЕРХНЕ-САЛТОВ., Христ.-Рожд. ц.—*Панкратьевъ* Иоан.  
Никон., свящ. сл. РУБЕЖНОЙ, Успенской ц.—*Антоновичъ* Конст. Павл.,  
свящ. сл. ПАСЕКОВКИ, Покровской ц.—*Коцаревъ* Як. Макс., свящ. с.  
ТЕРНОВОЙ Космо-Даміановской ц.—*Губановъ* Иоан. Стеф., свящ. с. НОВО-  
АЛЕКСАНДРОВО, Николаевская ц.—*Сирятскій* Вас. Павл., свящ. с.  
ПОЛЬНАГО, Иоанно-Богословск. ц.—*Евфимовъ* Θεод. Григ., свящ.

## 2-й О к р у г ь .

Благочинный *Поповъ* Як. Сильв., свящ. сл. Базалъевка.

сл. АРТЕМЬЕВКА, Успенской ц.—*Поповъ* Вл. Як., свящ., *Сильван-  
скій* Мих. Ник., діак., *Любарскій* Вас. Павл., діак. сл. БАЗАЛЪЕВКИ,  
Іоанно-Предтеченск. ц.—*Поповъ* Як. Сильв., свящ., *Шушкановъ* Евф. Ник.,  
діак., *Оськинъ* Сим. Кирил., псал. сл. БОЛЬНОЙ-БАБКИ, Покровской  
ц.—*Юшковъ* Иоан. Игнат., свящ., *Власовскій* Пги. Викт., діак., *Поповъ*  
Іоан. Григ., псал. сл. ВАСИЛЕНКОВА, Покровской ц.—*Якубовичъ* Θεод.  
Стеф., свящ., *Мигулинъ* Нв. Сим., псал. сл. ВЕЛИКОЕ, Покровской ц.—  
*Никитинъ* Петръ Ник., свящ., *Труфановъ* Дороф. Гр., псал. сл. МАРГО-  
ВОЙ, Рождество-Богородичной ц.—*Навродскій* Влад. Θεод., свящ., *Просто-  
сердовъ* Мих. Нв., свящ., *Павловскій* Вас., діак., *Никитинъ* Дим. Петр.,  
псал. *Аршава* Гавр., псал. сл. НОВО-БУРЛУЦКАГО, Николаевской ц.—  
*Ястремскій* Ал. Ник., свящ., *Мартыновъ* Иоан. Алекс., діак., *Вюта* Елис.  
Роман., п. д. псал. сл. НИЖНЯГО БУРЛУЧКА, Троицкой ц.—*Богданов-  
скій* Ал. Афан., свящ., *Шеметь* Θεодос. Ив. сл. НИЖНЕЙ-ПИСАРЕВКИ,  
Введенской ц.—*Цыбулевскій* Гр. Ман., свящ., *Голубинскій* Леон. Митр.,  
псал. сл. ОТРАДНОЕ, Митрофаніевск. ц.—*Николаевскій* Мих. Вас., свящ.,  
*Фурдыло* Стеф. Павл., псал. сл. ПЕЧЕНЬГЪ, Петро-Павловской ц.—  
*Ястремскій* Ник. Дм., свящ., *Мартыновъ* Іак. Гавр., діак., *Олейниковъ* Сим.  
Іосиф. Преображенской ц.—*Москалевъ* Θεод. Евф., свящ., *Мугинъ* Алекс.  
Петр., діак., *Половъ* Григ. Андр., псал. Исправит. Арестантск. Отдѣленія  
Всѣхъ-Скорбящихъ радость ц.—*Корнильевъ* Вас. Спир., свящ., *Кустов-  
скій* Иоан. Зах., псал. сл. ПЕСЧАНОЙ, Пораскіевской ц.—*Залуговскій* Ник.  
Ник., свящ., *Никитинъ* Прок. Петр., псал. сл. ПЯТНИЦКАГО, Христо-  
Рождественской ц.—*Горяинъ* Пав. Афан., свящ., *Левченко* Пант., п. д.  
псал. сл. ХОТОМЛИ, Покровской ц.—*Цыбулевскій* Ман. Ал., свящ., *Васю-  
тинскій* Григ. Иван., псал. Николаевской ц.—*Краснокутскій* Сим. Діом.,  
свящ., *Поповъ* Θεоф. Павл., псал. сл. ЮРЧЕНКОВА, Троицкой ц.—*Поповъ*  
Іак. Ив., свящ., *Вегуховъ* Дим. Дан., діак., *Даниленко* Ив. Алекс., псал.

## 3-й О к р у г ъ .

Благочинный *Булгаковъ* Пав. Вас., свящ. Сл. КОЗИНКА.

Сл. БЛАГОДАТНАЯ, Благовѣщенская ц.—*Колосовскій* Мих. Павл., свящ., *Максименко* Леон. Пв., псал. Сл. ВАРВАРОВКА, Варваринская ц.—*Автоновъ* Леон. Пв., свящ., *Таранченко* Густ. Адр., псал., *Рубинскій* Влад., псал. Сл. ВЕЛИКИЙ-БУРЛУКЪ, Преображенская ц.—*Лукачевъ* Петръ Фед., свящ. (членъ уѣздн. отдѣл. енарх. учил. сов.), *Червонецкій* Ал. Ал., свящ. (блпост. за преподав. Закона Божія въ народн. учил.), *Өа-воровъ* Вас. Пв., діак., *Заграфскій* Юс. Дм., псал., *Твердохльбовъ* Харл. Пв., псал. Сл. ГШКНИЦА, Покровская ц.—*Будинскій* Θεод. Мих., свящ., *Оружинскій* Ник. Дм., псал., *Печкинъ* Пв., псал. С. ГРАЧЕВКА, Вознесенская ц.—*Татариновъ* Юан. Павл., свящ., *Черневъ* Ник. Яковл., псал. С. ЗЕМЛЯНИКИ, Казанско-Богородичная ц.—*Евѣимовъ* Серг. Ал., свящ., *Труфановъ* Як., псал. Сл. ИВАНОВКИ, Преображенская ц.—*Эпнатскій* Вас. Пв., свящ., *Рубинскій* Ник. Конст., діак., *Костоглодовъ* Ник. Лавр., псал. Сл. КОЗИНКА, Арх.-Михайловская ц.—*Булгаковъ* Пав. Вас., свящ., *Панкратевъ* Ник. Ник., діак., *Петровъ* Георг. Иван., діак.-псал. Сл. НИКОЛАЕВКА 1-я, Николаевская ц.—*Платоновъ* Θεод. Иван., свящ. (помощн. благоч. и членъ благочин. сов.), *Стефановскій* Пав. Митроф., свящ., *Колчановскій* Ник. Ник., діак., *Пантелеймоновъ* Петръ Григ., псал., *Өаворовъ* Мих. Мих., псал. Сл. НИКОЛАЕВКА 2-я, Успенская ц.—*Жуковъ* Евр. Леон., свящ., *Мухинъ* Кодр. Ефим., діак., *Пономаревъ* Ал. Арс., псал. С. НИКОЛЬСКОЕ, Вознесенская ц.—*Даневскій* Іак. Пв., свящ., *Синсаревъ* Ин. Прок., псал. С. ПОВО-АЛЕКСАНДРОВКА, Александро-Невская ц.—*Гревизирскій* Θεод., свящ., *Шемигоновъ* Пв. Мих., псал. С. ОЛЬХОВАТКА, Георгіевская ц.—*Дмитріевъ* Серг. Пв., свящ. (членъ уѣздн. отдѣл. енарх. учил. сов. и благочин. сов.), *Любарскій* Григ., свящ., *Бицико* Пв. Дмитр., діак., *Келеберда* Конст. Петр., діак.-псал., *Петровъ* Гавр. Афиног., псал. С. РУБЛЕНОЕ, Покровская ц.—*Алферовъ* Ал. Ал., свящ., *Өедоровъ* Пв. Петр., діак., *Лядскій* Як., псал. Сл. СРЕДНИЙ-БУРЛУКЪ, Иоанно-Богосл. ц.—*Корниченко* Густ. Θεод., свящ., *Рябенко* Ник. Ал., псал. С. ХАТНЕЕ, Свято-Духовская ц.—*Лядскій* Серг. Меѳ., свящ. С. ШИНОВАТОЕ, Варваринская ц.—*Самойловъ* Ник. Юс., свящ., *Твердохльбовъ* Пв. Вас., псал., *Твердохльбовъ* Вас. Мих., псал.

## Волостныя Правленія и Волостные Суды.

БЪЛОКОЛОДЕЗСКОЙ волости: Старшина *Бурлуцкій* Фед. Харит. Волостной писарь *Длюба* Арх. Тит. Предсѣдат. суда *Бандаревъ* Мих. Коз.

ВЕЛИКО-БУРЛУЦКОЙ волости: Старшина *Вельма* Ал. Григ. Волостной писарь *Горячій* Лавръ Сам. Предсѣдатель суда *Келеберда* Фед. Коз.

ВОЛОХОВСКОЙ волости: Старшина *Недохльбовъ* Пв. Фед. Волостной писарь *Рыжниковъ* Ник. Кир., Предсѣдатель суда *Шановаловъ* Ром. Як.

ВОЛЧАНСКОЙ волости: Старшина *Хайло* Фил. Гавр. Волостной писарь *Ридный* Фед. Пв. Предсѣдатель суда *Шамраевъ* Арт. Дан.

ГРАФСКО-СЕЛЬСКОЙ волости: Старшина *Потыкунъ* Ник. Пв. Волостной писарь *Галушка* Георг. Мих. Предсѣдатель суда *Пеминецъ* Вас. Сав.

КОЗИНСКОЙ волости: Старшина *Шонинъ* Петръ Григ. Волостной писарь *Гарагатый* Клим. Фед. Предсѣдат. суда *Губинъ* Хар. Фед.

НИКОЛАЕВСКОЙ 1-й волости: Старшина *Вяличенко* Дан. Прок. Волостной писарь *Козенко* Ван. Кипр. Председатель суда *Котынь* Вас. Фед.,  
 НИКОЛАЕВСКОЙ 2-й волости: Старшина *Батулинъ* Андр. Иван. Волостной писарь *Пивень* Троф. Павл. Председатель суда *Муратъ* Пв. Тр.  
 ПОВО-БУРЛУЦКОЙ волости: Старшина *Кармилецъ* Мих. Сем. Волостной писарь *Петипенко* Пл. Фед. Председатель суда *Подольскій* Сем. Пав.  
 ОЛЬХОВАТСКОЙ волости: Старшина *Сорокинъ* Ден. Егор. Волостной писарь *Власовъ* Ант. Петр. Председатель суда *Ерохинъ* Афан. Иван.  
 ПЕЧЕНЬГСКОЙ волости: Старшина *Гапочка* Троф. Авкс. Волостной писарь *Шаровкинъ* Пв. Сав. Председатель суда *Кордунъ* Андрей.  
 СТАРО-САЛТОВСКОЙ волости: Старшина *Безкровный* Григ. Ант. Волостной писарь *Журба* Пл. Тар. Председатель суда *Заболотнй* Зах. Вас.  
 ХОТОМЛЯНСКОЙ волости: Старшина *Бугаевъ* Тим. Алекс. Волостной писарь *Рызниковъ* Корн. Ник. Председатель суда *Зинченко* Ак. Вас.  
 ШИПОВАТСКОЙ волости: Старшина *Лукашовъ* Ег. Бор. Волостной писарь *Сивокобыленко* Мар. Пв. Председатель суда *Лукашовъ* Ег. Бор.

## Зміевской уѣздъ.

### Канцелярія Предводителя Дворянства.

Предводитель дворянства *Суковкинъ* Серг. Павл., ст. сов. Помощникъ его *Суковкинъ* Петръ Серг., пор. Инсѣмовод. *Таможскій* Еф. Ив. поч. гр.

### Дворянская Опека.

Председатель опеки—Предводитель дворянства. Члены опеки: *Свѣтухинъ* Дм. Пв., кол. ас., *Тимченко* Венед. Мих., н. ч. Протоколистъ *Таможскій* Еф. Пв., н. ч.

### Уѣздный Съѣздъ.

Председатель съѣзда—Предводитель дворянства. Уѣздный членъ окружн. суда по Зміевск. уѣзду. Городской судья г.г. *Зміева* и *Чугуева*. Земскіе начальники: 1 уч. *Бунаковъ* Влад. Ник., кол. рег., г. *Чугуевъ*, 2 уч. *Значко-Яворскій* Леон. Афан., кол. секр., с. Андреевка, 3 уч. *Яблонскій* Влад. Алекс., кол. сов., г. *Зміевъ*, 4 уч. *Бѣлявскій* Ив. Алекс., кол. асес., ст. Краснолавловка Ю. ж. д., 5 уч. *Хлоповъ* Пв. Конст., тит. сов., с. Алексѣевка. 6 уч. *Сыромятниковъ* Алекс. Сем., кол. асес., г. *Чугуевъ*, 7 уч. *Поповъ* Дмитр. Ник., с. Тарановка. Почетные мировые судьи: *Лесевицкій* Ал. Сем., ст. сов., *Лесевицкій* Ник. Сем., д. ст. сов., *Суковкинъ* Серг. Павл., ст. сов., *Суковкинъ* Петръ Серг., поруч. зап., *Буймистровъ* Ив. Евг., кол. секр., *Батюшковъ* Дм. Ник., д. т. сов. Секретарь *Сушковъ* Арс. Яковл., н. ч.

### Уѣздная Землеустроительная Коммиссія.

Председатель коммисіи—Предводитель дворянства. Цепремѣнный членъ *Альховскій* Вен. Петр., кол. сов. Секретарь *Сологубъ* Петръ Макс.

### Уѣздное по Воинской Повинности Присутствіе.

Предсѣдатель—Уѣздный предводитель дворянства. Члены присутствія: Уѣздный исправникъ, Уѣздный воинскій начальникъ. Членъ уѣзда земск. управы *Онопко* Серг. Степ.; кр. Дѣлопр. *Таможскій* Мих. Ив. поч. гр.

### Уѣздное Отдѣленіе Попечительнаго о тюрьмахъ Комитета.

Старшій директоръ—Предводитель дворянства. Младш. директора: *Израильскій* Сем. Алекс., ст. сов., Уѣздн. членъ окр. суда, Товар. прокур. окруж. суда, Уѣздный исправникъ, *Мухинъ* о. Петръ, прот., Городск. староста. Дѣлопроизвод. *Таможскій* Евф. Ив., поч. гражд.

### Уѣздный Комитетъ Попечительства о Народной Трезвости

Предсѣдатель—Предводитель дворянства. Заступн. мѣсто предсѣдат. *Израильскій* Сем. Алекс., уѣзд. врачъ. Члены: *Жизневскій* Серг. Петр., уѣз. членъ окр. суда, *Чеботаревъ* Влад. Георг., город. судья, *Шкорбатовъ* Мих. Федор., пом. надз. акц. сб., *Красовскій* Петръ Як., зав. гор. уч., *Умиди*. Исправн., *Мухинъ* о. Петръ, прот., предс. дух. вѣд., Предс. Земск. Управы, Воинск. Начальн., Подат. Инспект. 1 уч. Всѣ земскіе начальники, *Онопка* Серг. Степ., чл. зем. упр., *Костомаровъ* Серг. Мих., двор., *Стремуховъ* Лук. Ег., крест., *Хлоповъ* Фед. Алекс., двор., *Брянцева* Ал. Вас., вд. кап.

### Комитетъ Россійскаго Общества Краснаго Креста.

Предсѣдатель *Лесевицкій* Ник. Сем., д. ст. сов. Товарищъ предсѣдат. *Израильскій* Сем. Ал., ст. сов. Члены: *Печковскій* Алекс. Дмитр., полк., *Зингеръ* Бор. Ив., кол. сов. Казнач. *Таможскій* Евф. Ив.

### Уѣздный Училищный Совѣтъ.

Предсѣдатель совѣта—Уѣздный предводитель дворянства. Члены: *Красовскій* Петръ Яковл., кол. ас., *Мухинъ* Петръ Θεод., прот., *Лесевицкій* Леон. Дмитр., *Костомаровъ* Евг. Мих., *Лесевицкій* Ал. Сем., ст. сов.

### Уѣздное Полицейское Управление.

Уѣздный исправн. *Собіано* Харл. Сем., надв. сов. Помощ. исправн. *Сбитневъ* Евг. Ник., надв. сов. И. д. секретаря *Побійпечь* Петръ Кпр., н. ч. И. д. столонач. гражд. ст. *Нестерцовъ* Степ. Сем., н. ч. И. д. столонач. угол. ст. *Колесниковъ* Сем. Дм., н. ч. И. д. регистрат. *Миргородъ* Кал. Θεод. Приставъ 1 ст. *Хомутовъ* Алекс. Алекс., кол. ас., с. Алексѣевка, 2 ст. *Котляревскій* Ник. Петр., губ. секр., с. Тарановка, 3 ст. *Барыканъ* Вас. Θεод. н. ч., г. Чугуевъ, 4 ст. *Радомскій* Ив. Кан., тит. сов., с. Андреевка И. д. помощн. падзир. г. Зміева *Титаренко* Пав. Афан., н. ч. Полиц. надзир. 1 уч. г. Чугуева *Доценко* Мих. Ив., кол. рег. И. д. полиц. надзир. 2 уч. г. Чугуева *Ръдозубовъ* Афан. Иван., н. ч.

## Уѣздный Распорядительный Комитетъ.

Предсѣдатель—Уѣздный исправникъ. Члены: Военскій начальникъ, Городской голова. Членъ Земской управы.

## Уѣздная Земская Управа.

Предсѣдатель управы: *Лесевичій* Алекс. Сем., ст. сов. Члены: *Рядновъ* Андр. Григ., губ. секр., *Опошко* Серг. Степ., кр., *Федорченко* Як. Григ., куп. II. д. секретаря *Сысоевъ* Вас. Иван., поч. гражд. II. д. его помощника *Кравченко* Андр. Григ., кр. Бухгалтеръ *Жоняхинъ* Ив. Григ., мѣщ., Его помощникъ *Коломійцевъ* Ив. Алекс., зап. инс. Регистраторъ *Нестерцовъ* Марк. Осип., кр. Дѣлопроизв. оклады стола *Дьяковъ* Тих. Ник., кр. Дѣлопроизв. техн. отд. *Держановскій* Петръ Андр. Инженеръ *Быковскій* Ник. Пав., инж.-мех. Землемѣръ *Улановъ* Фед. Григ. Агрономъ *Яблоновскій* Влад. Ал. II. д. смотрителя арестн. дома *Банковскій* Георг. Ал., тит. сов. Смотрит. больницы *Пшеничка* Ив. Андр., поч. гражд. Завѣд. земск. с.-х. складами, *Зміевскимъ—Романовская* Алекс. Алекс., двор., *Алексѣевскимъ* *Яременко* Анна Пав., кр. Медицинск. врачи: 1-го уч. *Исвзнеръ* Мих. Израил., 2-го уч. *Ратидовъ* Гур. Иван., 3-го уч. *Ракшевскій* Ив. Ив., 4-го уч. *Степановъ* Фед. Алекс., и. д. врача, 5-го уч. *Кирзнеръ* Бор. Солом., 6-го уч. *Вороновъ* Ив. Федор., 7-го уч. Вакансія. 8-го уч. *Зингеръ* Бор. Алекс., 9-го уч. *Гориновъ* Конст. Вас., 10-го уч. *Недохтѣбовъ* Влад. Петр., 11-го уч. *Стрекалова* Елиз. Алекс. Лозовенскій междуѣздн. участ. *Эккъ* Ник. Вас. Ветеринари. врачи: 1-го уч. *Автономовъ* Ив. Митр., 2-го уч. *Мухинъ* Мих. Федос., 3-го уч. *Мерцаловъ* Вас. Алекс., 4-го уч. *Подольскій* Петръ Алекс., 5-го уч. *Степановскій* Евс. Автоп., 6-го уч. *Помсранцевъ* П. Ѳ.

## Гласные Земскаго Собранія.

*Лесевичій* Алекс. Сем., ст. сов., *Костомаровъ* Серг. Мих., двор., *Рядновъ* Андр., Григ., губ. секр., *Лесевичій* Ник. Сем., д. ст. сов., *Суковкинъ* Петръ Серг., двор., *Суковкинъ* Серг. Павл., кол. сов., *Гладкій* Ник. Людв., двор., *Лесевичій* Леон. Дмитр., двор., *Вергелесъ* Георг. Март., двор., *Стремоуховъ* Фил. Лукьян., кр., *Дьяковъ* Тих. Ник., кр., *Гришченко* Ник. Петр., кр., *Соловьевъ* Макс. Алекс., кр., *Журавлевъ* Ник. Иван., кр., *Метеликъ* Фил. Вас., кр., *Разуменко* Григ. Степ., кр., *Рудъ* Яковъ Ник., кр., *Никифорова* Як. Ник., кр., *Опошко* Серг. Степ., кр., *Жуга* Вас. Леонт., крест.

## Городское Упрощенное Общественное Управление.

Городской староста *Сысоевъ* Вас. Ив., личн. поч. гр. Помощникъ его *Павличенко* Зах. Павл., крест. Дѣлопроизвод. *Корякъ* Арт. Макс., крест. Бухгалт. *Бондаревъ* Дан. Хрис., крест. Дѣлопр. *Тильмовъ* Як. Самс., крест.

## Сиротскій Судъ.

Предсѣдатель сиротскаго суда *Сысоевъ* Вас. Иван., лич. поч. гражд. Члены: *Нестеренко* Алекс. Мих., мѣщ., *Сысоевъ* Мих. Андр., сынъ куп. Дѣлопроизвод. *Корякъ* Арт. Макс., крест.

### Управление Уѣзднаго Военскаго Начальника.

Воинскій начальникъ *Печковскій* Алекс. Дмитр., полк. Дѣлопроизв. *Егоровъ* Дим. Вас., кол. секр.

#### Казначейство.

Казначей *Акимовъ* Фед. Сем., н. ч. Старшій бухгалт. *Розовъ* Вяч. Ив., кол. секр. Кассиръ *Рудинскій* Андр. Клим., кол. ассесс. Бухгалт. I разр. *Бабичъ* Алекс. Самс., н. ч. Бухгалт. II разр. *Трушъ* Авкс. Вас., н. ч. Счетн. чиновн. *Маковозъ* Мих. Алекс., н. ч.

#### Городской Общественный Донецъ-Захаржевскаго Банкъ.

Директоръ банка *Носикъ* Ив. Тим., куп. Товарищи директ.: *Бужкаловъ* Мих. Андр., пот. поч. гр., *Положаевъ* Евд. Потал., отст. пис. Бухгалтеръ *Нестеренко* Ал. Мих., мѣщ.

#### Земская Александровская прогимназія.

Предсѣдатель попечит. совѣта *Лесевичскій* Ал. Сем., двор. Члены попечит. совѣта: *Лесевичская* Сер. Ник., двор., *Лесевичская* М. Ив., двор., *Буймистровъ* Сер. Андр., *Лесевичскій* Леон. Дм., двор., *Костомаровъ* Серг. Мих., двор., *Рядновъ* Андр. Григ., двор., *Суковкинъ* Серг. Павл., двор., *Мухинъ* П. Θεод., прот. Предс. педаг. совѣта *Красовскій* Пет. Як., тит. сов. Начальн. прог. *Левченко* Ел. Алекс. Законоучит. *Мухинъ* Петръ Θεод. Преподаватели: *Кузьминская* Ант. Андр., дом. наст., *Ерохина* М. Евг., дом. учит., *Морковникова* Ю. Ив., дом. учит., *Поповская* М. Ром., дом. наст., *Форостенко* Н. Тих., дом. учит., *Гукова* Ел. Влад., дом. учит., *Кузьменко* Яковъ Конст.

#### Чугуевская Городская Управа.

Городской голова *Лизогубовъ* Петръ Ив., пот. поч. гр. Члены: *Лубенцовъ* Ив. Ал., лич. поч. гр., *Васильевъ* Никиф. Ил., мѣщ. Секретарь *Боcharовъ* Гр. Петр., крест.

#### Чугуевскій Городовой Сиротскій Судъ.

Предсѣдатель суда—Городской голова. Члены: *Масловъ* Вас. Андр., куп., *Лебедевъ* Ив. Еф., мѣщ. Секретарь *Боcharовъ* Гр. Петр., кр.

#### Чугуевское Городское Попечительство о Бѣдныхъ.

Предсѣдатель *Лизогубовъ* Петръ Ив., пот. поч. гр. Попечители: *Матковскій* Ром. Степ., пот. дв., *Стрекаловъ* Петръ Зах., кр., *Берлизовъ* Ник. Алекс., мѣщ., *Перепелица* Стеф. Емел., мѣщ., *Дмитріевъ* Евг. Паят., куп., *Масловъ* Вас. Андр., куп., *Суханекъ* Юс. Прок., куп., *Θоминъ* Григ. Θом., кр., *Савельевъ* Илья Яковл., куп. сынъ.

### Чугуевская Мъщанская Управа.

Распорядительный староста, *Татаринцовъ* Вас. Андр., мѣщ. Податной староста, *Чепуренко* Арт. Калшт., мѣщ. Писмовод. *Челомодскій* Алекс. Павлов.

### 5-й Запасный Кавалерійскій полкъ.

Командиръ полка *Бржозовскій* Евг. Вас., полк. Помощникъ команд. полка по строевой части *Абеловъ* Григ. Павл., подполк. Помощникъ ком. полка по хоз. части *Шатуновъ* Леон. Фед., подполков. Помощникъ команд. полка *Штейнъ* Арт. Иос., подполк. Командиръ 1 эскадрона *Зайцевъ* Инк. Дмитр., ротм. Командиръ 3 эскадрона *Голышскій* Дюн. Степ., ротм. Командиръ 2 эскадрона *Краснопольскій* Алекс. Пав., ротм. Командиръ 6 эскадрона *Никитинъ* Серг. Андр., ротм. Командиръ 5 эскадрона *Винклеръ* Эдвиг. Вил., ротм. Командиръ 4 эскадрона *Мельниченко* Мих. Мих., штабь-ротм. Младшие офицеры: *Клопотовскій* Влад. Тит., шт.-ротм., *Кузьменко* Инк. Иосиф., шт.-ротм., *Сляскій* Евг. Март., шт.-ротм., Дѣлопроизводит. полкового суда *Яковлевъ* Бор. Мих., шт.-ротм. И. д. полкового адъютанта *Добржанскій* Тома-Беофиль, Октав. шт.-ротм. Начальникъ учебной команды *Величковскій* Сем. Мих., шт.-ротм. Забѣдыв. оруж. *Альмовъ* Вал. Инк., шт.-ротм. *Мейеръ* Альфр. Вильг. Евг., поручикъ. *Долгоруцкій* Алек. Алекс., поруч. Полков. казначей *Хрянинъ* Бор. Конст., поруч. *Новикевъ* Конст. Фед., поруч., *Лесевичкій* Дмит. Инк., корн. Старшій врачъ *Скоробогатовъ* Павл. Пав., кол. сов. Старшій вет. врачъ *Линицкій* Левъ Иван., кол. совѣт. Младшій вет. врачъ *Воскресенскій* Инк. Инк. Дѣлопроизводит. *Жисницкій* Мих. Григ., тит. сов. *Казьминъ* Инк. Павл., свящ.

### 10-й Гусарскій Ингерманландскій полкъ.

Командиръ полка *Марковъ* Вас. Евг., полковн. Помощникъ командира полка по строевой части князь *Аваловъ* Алекс. Сем., полк. Помощн. командира по хозяйств. части *Рыжниковъ* Вас. Сав., подполк. Предѣлитель полкового суда *Форстенъ* Аллар. Сам., подполк. Полковой адъютантъ *Тестера* Григ. Инк. шт.-ротм. Полковой казначей *Мартыновъ* Влад. Митроф., поруч. Дѣлопроизводитель полкового суда *Делевскій* Мих. Инк., шт.-ротм. Дѣлопроизводитель по хозяйств. части *Тесленковъ* Петръ Макс., тит. сов. Командиры эскадроновъ: 1-го эскадрона *Оленичъ-Гисенико* Петръ Павл., ротм., 2-го эскадрона *Кульвинскій* Мар. Мих., ротм. 3-го эскадрона *Яковлевъ* Инк. Инк., ротм., 4-го эскадрона *Назимовъ* Инк. Инк., ротм., 5-го эскадрона *Галовъ* Инк. Андріан., ротм., 6-го эскадрона *Бартеневъ* Леон. Пав., ротм. Начальникъ учебн. ком. *Селивановъ* Влад. Павл., шт.-ротм. Начальникъ конно-пулеметной команды *Тресубовъ* Алекс. Дмитр. поруч. Забѣдыв. оруж. *Стрыкачевъ* Пав. Паум. кол. рег.

### Чугуевское Пѣхотное Юнкерское Училище.

Начальникъ училища *Фокъ* Як. Алекс., генер. штаба полковн. Ротные командиры: *Михайловъ* Пав. Пав., подп., *Григоровичъ* Андр. Калшт., кап., *Мастыко* Мих. Афир., подполк., *Павловъ* Пав. Алекс., ван. Инспекторъ классовъ *Зыбинъ* Инок. Андр., полков. Помощникъ инспектора клас. *Вла-*

дѣйств. Серг. Ник., подполков. Завѣдыв. хозяйств. *Лебель* Анат. Игнат., кап. Адъютантъ *Каневцовъ* Мих. Алекс., штаб.-капит. Казначей и квартирм. *Бартошевичъ* Петръ Конст., шт.-кап. Младшіе офицеры: *Богословскій* Вас. Алекс., шт.-кап., *Добровольскій* Григ. Григ., шт.-кап., *Волошиновъ* Пшпол. Яков., шт.-кап., *Выродовъ* Ив. Зах., шт.-кап., *Самыгинъ* Алек. Алекс., шт.-кап., *Ольховскій* Петръ Юс., шт.-кап., *Бѣлогрудъ* Евг. Евг., шт.-кап., *Мизецкій* Ник. Андр., шт.-кап., *Алексинъ* Ник. Ник., поруч. *Выродовъ* Мих. Зах., поруч., *Рошункинъ* Влад. Капит., поруч. Преподаватели: *Астафьевъ* Алекс. Серг., подполк., *Влиновъ* Алекс. Дмитр., подполк., *Ленской* Бор. Ник., подполк. Генеральнаго штаба: *Анисимовъ* Ник. Влад., полк., *Зиневичъ* Алек. Конст., подполк., *Заболотный* Арк. Моис., кап., *Лисицинъ* Конст. Конст., *Мордвиновъ* Серг. Влад., кап., *Кравченко* Мих. Петр., кап., *Лосіевскій* Алекс. Ив., шт.-кап., *Адлеръ* Авг. Юс., статск. сов. Старшій врачъ *Савиновъ* Як. Андр., кол. сов. Класн. фельдш. *Соломко* Алп. Лук., кол. секр.

### Чугуевскій Продовольственный Магазинъ.

Смотритель *Рызниковъ* Вас. Сем., кол. ассес.

### Городское 4-хъ классное Училище.

Учитель-инспекторъ *Леонтьевъ* Алекс. Алекс., надв. сов. Законоучит. *Красинъ* Ник. Митр., свящ. Учители: *Мушнтаевъ* Тома Тим., сост. въ X кл., *Ставцевъ* Ник. Дмитр., сост. въ X кл., *Гамалый* Вас. Филип., сост. въ X кл., *Яковіусъ* Теодоръ Робер., кол. рег.

### Одноклассное Приходское Училище.

Законоучитель *Красинъ* Ѳ. Н., свящ., Завѣд. учительница *Руденко* Ранса.

### Александровское 2-хъ классное Приходское Женское Училище.

Завѣдывающая училищемъ *Руденко* Евг. Ник., жена учит. Законоуч. *Дейнеховскій* Теоф. Льв., свящ. Учител.: *Леонтьева* Елизав. Алекс., дочь надв. сов., *Рыжевская* Елена Тим., дочь мѣщ., *Руденко* Пав. Филип., пар. учитель.

### Почтовыя Учрежденія.

*Зміевская почт.-тел. контора.* Начальникъ конторы *Гурскій* Фед. Ник., кол. ас. Помощникъ его *Фодоровъ* Як. Ив., н. ч. Надсмотрщикъ низш. окл. *Досенко* Андр. Вас., н. ч.

*Чугуевская п.-т. контора.* Начальникъ конторы *Чернацкій* Кир. Алексѣв., надв. сов. Помощникъ его *Ивановъ* Сем., Ник., надв. сов. П-т. чиновники IV разр.: *Поновъ* Ник. Григ., кол. секр. V разр.: *Кирилко* Пант. Вас., кол. рег., *Фаустовъ* Конст. Фед., н. ч. VI разр.: *Афанасьевъ* Ив. Дмит., н. ч., *Вертешиниковъ* Ив. Дмитр., н. ч. Надсмотрщики низш. окл.: *Кирьевъ* Ив. Дмитр., кол. рег., *Чернуха* Алекс. Тим., н. ч.

*Алексѣевское почт.-тел. отдѣленіе.* Начальникъ отдѣленія *Кусовъ* Степ. Ник., н. ч. Надсмотрщикъ низш. окл. *Скоронисовъ* Макс. Григ., н. ч.



*Адресовское почт.-телегр. отдѣленіе.* Начальникъ отдѣленія *Лысенко* Вас. Як., н. ч. Надсмотрщикъ низш. окл. *Герасименко* Ник. Ив., н. ч.

*Балаклеѣское почт.-телегр. отдѣленіе.* Начальникъ отдѣленія *Срывкинъ* Алекс. Стеф., н. ч. Надсмотрщикъ низш. окл. *Медвѣдевъ* Алекс. Вас. н. ч.

*Волохово-Ярское почт.-телегр. отдѣленіе.* Начальникъ отдѣленія *Рыл-козубовъ* Мих. Дмитр., кол. рег. Надсмотрщикъ низш. окл. *Куценко* Вас. Петр. н. ч.

*Кочетовское почт.-телефон. отдѣленіе.* Начальникъ отдѣленія *Лещенко* Дан. Яковл., н. ч.

*Малиновское почт.-отдѣленіе.* Начальникъ отдѣленія *Давидовъ* Ив. Фом. кол. рег.

*Тарановское почт. отдѣленіе.* Начальникъ отдѣленія *Андреевъ* Ник. Нсил. н. ч.

### Духовенство Зміевскаго уѣзда.

#### 1-й О к р у г ъ.

Благочинный *Красинъ* Ник. Митр., свящ., г. ЧУГУЕВЪ.

Г. ЗМІЕВЪ: Соборно-Троицкая ц.—*Мугинъ* Петр. Фед., прот. (наст.), *Фисевъ* Пав. Евграф., свящ., *Ладенковъ* Вас. Ив., свящ., *Труфановъ* Андр. Иван., діак., *Дюковъ* Евг. Иван., псал., *Паителсѣионовъ* Алекс. Фед., псал., Успенская ц.—*Рудинскій* Ант. Лук., свящ., *Федоровъ* Серг. Фед., діак., *Поповъ* Вас. Яков., псал., г. ЧУГУЕВА: Покровская ц.—*Дейниговскій* Федор. Льв., свящ., *Красинъ* Ник. Митроф., свящ., *Федороскій* Алекс. Пав., діак., *Рудневъ* Кир. Вит., псал., *Гоичаровъ* Як. Серг., псал., Николаевская ц.—*Стаховскій* Плат. Григ., свящ., *Подлуцкій* Фед. Ант., диак., *Солодовниковъ* Иоан. Петр., псал., Рождество-Богородичная ц.—*Яновскій* Дмитр. Вас., св., *Сулима* Вас. Иван., діак., *Полчининовъ* Дмитр. Никит., псал., Скорбященская ц.—*Сильванскій* Ник. Алекс., свящ., *Поповъ* Конст. Федор., псал., с. БОРОВОГО: Христо-Рождественская ц.—*Колошовскій* Иоан. Влад., свящ., *Измайловъ* Иоан. Павл., н. д. псал., с. БОРОКЪ: Преображенская ц.—*Гумиловскій* Ник. Иоан., свящ., *Малиженевскій* Леон. Иоан., псалом., с. ВВЕДЕНСКАГО: Введенская ц.—*Щепинскій* Ник. Алекс., свящ., *Слюсаревъ* Евгр. Павл., псал., с. БОДЯНОГО: Борисоглѣбская ц.—*Николаевскій* Фед. Вас., свящ., *Усовъ* Григ. Иоаким., н. д. псал., с. ДУДКОВКИ: Иоанно-Предтеченская ц.—*Македонскій* Пав. Ник., св., *Гавчинскій* Мих. Калин., псал., с. ЗАМОСТЬЯ: Николаевская ц.—*Крыжановскій* Стеф. Александр., свящ., *Олиферовскій* Иоан. Евламп., діак., с. ЗАРОЖНАГО: Васильевская ц.—*Василевскій* Иоан. Алекс., свящ., *Колотовскій* Иоан. Мих., диак., *Мугинъ* Иоан. псал., с. ЗВЪДОКЪ: Преображенская ц.—*Виноградскій* Алекс. Вас., свящ., *Ковалевъ* Иоан. Алекс., псал., с. КАМЕННОЙЯРУГИ: Николаевская ц.—*Найдовскій* Ник. Маке., свящ., *Найдовскій* Мих. Ник., діак., *Зарва* Иоаннъ Яковл., н. д. псал., с. КОНСТАНТИНОВКИ: Рождество-Богородичная ц.—*Полтавцевъ* Алекс. Тим., свящ., *Копоненко* Матв. Стеф., псал., с. КОЧЕТКА: Владимірска-Богородичная ц.—*Проскурниковъ* Евг. Иоан., свящ., *Стеллецкій* Дмитр. Иоан., діак., *Толмачевъ* Андр. Петр., н. д. псал., с. МОХНАЧЕЙ: Нерукотвореннаго-Образа ц.—*Бесѣда* Григ., священ., *Дроботъ* Григорій, псал., с. НОВО-ПОКРОВСКАГО: Покровская ц.—*Вышемирскій* Пав. Павл., свящ., *Слюсаревъ* Овие. Иоан., псал., с. СОКОЛО-

ВА: Архангело-Михайловская ц.—*Соколовскій* Иоан. Вас., свящ., *Семеновъ* Иоан. Макс., псал., Успенская ц.—*Стеллецкій* Иоан. Стеф., свящ., *Федоровъ* Петръ Сем., п. д. псал., с. СТАРО-ПОКРОВСКАГО: Успенская ц.—*Гачинскій* Григ. Казим., свящ., *Мигулинъ* Петръ Семен., псал., с. ТЕРЮБОВОЙ: Богоявленская ц.—*Котляровъ* Алекс. Семен., свящ., *Феденко* Мих. Вас., псал., с. ТАРАНОВКИ: Архангело-Михайловская ц.—*Богославскій* Иоан. Павл., свящ., *Соколовъ* Валер. Петр., свящ., *Подлуцкій* Як. Фод., диак. *Поновъ* Сем. Фил., псал., *Грибовскій* Алекс. Серг., псал., с. ТЕТРЬИИ: Иоанно-Богословская ц.—*Жуковъ* Евг. Елис., свящ., *Павловскій* Алекс. Вас., псал.

## 2 - й О к р у г ь .

Благочинный *Автоновскій* Варс. Алекс., свящ., слоб. АЛЕКСѢЕВКА: сл. АЛЕКСѢЕВКА: Рождество-Богородичная ц.—*Автоновскій* Варс. Алекс., свящ. ценз. пропов. и членъ Уѣзди. Отд. Училищн. Совѣта. *Протопоповъ* Стеф. Матв., диак., *Нересыткинъ* Вас. Иоан., псал., Троицкая ц.—*Ковалевскій* Мих. Павл., свящ., онъ же членъ благоч. совѣта. *Сулима* Григ. Иоан., диак., *Капустинъ* Мих. Андр., псалом. сл. АСѢЕВКА: Николаевская ц.—*Протопоповъ* Вас. Матв., свящ., *Сильванскій* Иоан. Никол., псал. сл. ВЕРХНИЙ БРИШКИНЪ: Архангело-Михайловская ц.—*Сильванскій* Фод. Никол., свящ., *Войтовъ* Вас. Григ., диак., *Протопоповъ* Митроф. Матв., псал. сл. НИЖНЕ-РУССКІЙ БРИШКИНЪ: Митрофановская ц.—*Бьялевъ* Парф. Фод., свящ., *Елецкій* Алекс. Вас., псал., сл. ЧЕРКАССКІЙ БРИШКИНЪ: Троицкая ц.—*Дзюбановъ* Ник. Фод., свящ., *Червонецкій* Арсен. Иоан., псал., сл. БУРЛЕЙ: Троицкая ц.—*Соболевъ* Влад. Иоан., свящ., *Шевцовъ* Тих. Андр., псал., сл. БУЛАЦЕЛОВКА: Воскресенская ц.—*Ястремскій* Вас. Алекс., свящ., *Ветуховъ* Иоан. Фодор., псал., сл. БЕРЕКА: Вознесенская ц.—*Бородаевъ* Алекс. Димит., свящ., *Понлавскій* Дан. Вас., диак., *Чернявскій* Иоан. Фод., псал., Христо-Рожд. ц.—свящ.—вак., *Лазаревскій* Алекс. Семен., диак., *Федоровъ* Григ. Арсен., псал. сл. ГУТЯИ-ПОЛЕ: Георгиевская ц. *Жуковъ* Пав. Вас., свящ., *Торонскій* Мак. Прок., псал., сл. ГОМОЛНА: Иоанно-Богословская ц.—*Крутѣвъ* Митр. Иоан., свящ., онъ жеблает. за преподаван. Зак. Бож. въ нар. учит., округа. *Блудовъ* Иоан. Фодот., псал., сл. ГЛАЗУНОВКИ: Покровская ц.—*Поновъ* Арсен. Иоан., свящ., *Загоревскій* Стеф. Мих., псал., сл. ЕФРЕМОВКИ: Дмитріевская ц.—*Таловъ* Петръ Павл., свящ., *Хруль* Григ. Кирил., псал., ЗАКУТНІЕ ХУТОРА: Троицкая ц.—*Протопоповъ* Пав. Стеф., свящ., *Михайловскій* Вас. Алекс., псал., КИСЕЛЕВСКІЕ ХУТОРА: Косьма-Деміановская ц.—*Панкратѣвъ* Андр. Никанор., свящ., *Гарбузь* Дим. Серг., псал., сл. ЛИГОВКА: Казанская ц.—*Жуковъ* Леон. Елис., свящ., *Федоровъ* Григ. Фод., диак., *Федоровъ* Алекс. Фод., псал., сл. ЛИНИВКА: Николаевская ц.—*Яновскій* Петръ Илар., свящ., *Бугуцкій* Лука Алекс., диак., *Федоровъ* Вас. Мих., псал., сл. ЛОЗОВЕНЬКА: Косьмо-Деміановская ц.—*Богдановъ* Ген. Алекс., свящ., онъ же депутатъ округа. *Базилевичъ* Алекс. Львов., диак., *Мурашовскій* Конст. Павл., псал., сл. МИХАЙЛОВКА: Троицкая ц.—*Кирше* Юс. Абр., свящ., онъ же духовникъ округа. *Шепелевскій* Никол. Иоан., псал., сл. МОТУЗОВКИ: Успенская ц.—*Андроновъ* Иоан. Алекс., свящ., *Коницевъ* Иоан. Захар., псал., сл. МЪЛОВАЯ: Николаевская ц.—*Салтвскій* Стеф. Гер., свящ., *Красовскій* Сим. Яковл., псал., сл. ОГРАДА: Петро-Павловская ц.—*Ястремскій* Вит. Алекс., свящ., онъ же помощникъ благо-

чиннаго, *Мартыненко* Іак. Пзычть діак., *Кривоносъ* Аван. Петр., псал., сл. ОХОЧАЯ: Троицкая ц.—*Федоровъ* Іоан. Феод., свящ., *Павловскій* Феодил. Григор., свящ., *Сынцевъ* Андрей Іоан., діак., *Мугинъ* Вас. Серг., псал., *Чернявскій* Ник. Вас., псал., сл. ПРЕОБРАЖЕНСКЪ: Преображенская ц.—*Башиинскій* Вас. Мел., свящ., *Козловскій* Ант. Алекс., свящ., *Букасовъ* Вас. Іоан., діак., *Коробкинъ* Іоан. Іоан., псал., *Саломатниковъ* Ник. Павл., псал., АЛЕСОВСКІЕ ХУТОРА: Николаевская ц.—*Филевскій* Іоан. Павл., свящ., *Сулима* Парен. Іоан., псал., сл. РАЗДОЛЬЕ: Покровская ц.—*Черняевъ* Сем. Ил., свящ., *Троицкій* Алекс. Іоан., псал., сл. ЧЕРНОКАМЕННИ: Троицкая ц.—*Несврягинъ* Іоан. Агафон., свящ., *Хижияковъ* Тих. Мак., псал., сл. ТЕБЕШНИКІ: Архангело-Михайловская ц.—*Мураговскій* Григ. Вас., свящ., *Лукомскій* Андр. Іоан., діак., *Добровольскій* Ст. Вас., псал., сл. ТЕБЕЛЕВКИ: Дмитріевская ц.—*Земляинскій* Ксент. Аван., свящ., *Индутный* Алекс. Яковл., псал.

### 3-й О к р у г ь .

Благочинный *Сергеевъ* Ник. Гавр., свящ., сл. ЯКОВЕНКОВО.

Сл. ЯКОВЕНКОВО: Николаевская ц.—*Сергеевъ* Ник. Гавр., свящ., онъ же блюст. за преподав. Закона Божія, цензоръ проповѣдей и членъ Зміевск. уѣздн. отдѣлен., *Ииноковъ* Вас., и. д. псал.—діак., сл. АНДРЕЕВКА: Воскресенская ц.—*Рубинскій* Павл. Ал., свящ., *Сосуль* Фед. Діам., діак., *Бабинъ* Дим., и. д. псал., Рождество-Богородичная ц.—*Ньмчиновъ* Тих. Тим., свящ., *Филоненко* Гр. Мих., діак., *Яновскій* Петр. Митр., псал., Андреевскаго арестантскаго исправит. отд., Петро-Павловская ц.—*Жуковъ* Ник. Ил., свящ., Троицкій Іоанитъ Евф., псал., сл. БАЛАКЛЕЙ: Успенская ц.—*Ковалевскій* Іоан. Андр., свящ., *Новомирскій* Іоан., діак., *Федоровъ* Вас. Гер., псал., Покровская ц.—*Трегубовъ* Тим. Зах., свящ., *Македонскій* Петр. Петр., псал., сл. БОРЩЕВОЙ: Вознесенская ц.—*Тонтовичъ* Влад. Павл., свящ., *Льсовиковъ* Андр. Вас., діак., *Трегубовъ* Пав. Тим., псал., сл. БРИГАДИРОВКА: Іоанно-Богословская ц.—*Торанскій* Іоан. Феод., свящ., (помощникъ благочиннаго), *Бесѣда* Евг. Сем., діак., *Кузнецовъ* Пав. Федоров., сл. ВЕРБОВКА: Преображенская ц.—*Федоровъ* Алекс. Гер., свящ., *Македонскій* Ив. Петр., псал., сл. ВОЛОХОВЪ-ЯРЪ: Троицкая ц.—*Ииноковъ* Ал. Мих., свящ., *Чернявскій* Іоан. Алекс., діак., *Нескородъ* Троф. Іоан., псал., сл. ВОЛЧІЙ-ЯРЪ: Митрофаніевская ц.—*Азнивцевъ* Павл. Андр., свящ., *Полницкій* Стеф. Ник. псал., сл. ГНИТБЕРКА: Рождество-Богородичная ц.—*Молчановскій* Пет., свящ., *Любичскій* Ник., діак., *Липейко* Іоан. псал., сл. ГРАКОВО: Троицкая ц.—*Поновъ* Елис. Іоан., свящ., *Огульковъ* Ст. діак., Троицкій Тим. Іоан., псал., сл. КОРОБОЧКИ: Успенская ц.—*Семеновъ* Вас., свящ., *Любарскій* Ник., діак., *Корнеевъ* Вас., и. д. псал., сл. ЛАГЕРЕЙ: Рождество-Богородичная ц.—*Щербина* Пет. Вас., свящ., *Безугловъ* Іоан. Феод., діак., *Федоровъ* Феод. Конст., псал., сл. ЛЕБЯЖЬЯГО: Архангело-Михайловская ц.—*Подольскій* Алекс. Гаврил., свящ., *Иванчикій* Пав. Ал., псал.—діак., сл. ЛИМАНА: Архангело-Михайловская ц.—*Павловскій* Серг., свящ., *Измаиловъ* Пт. Петр., діак., *Юрченко* Ефр., псал., Крестовоздвиженская ц.—*Любичскій* Матѳ. Вас., свящ., *Мошура* Фома Моис., псал., сл. МАЛИНОВАЯ: Архангело-Михайловская ц.—*Недохльбовъ* Вас. Петр., свящ., *Толмачевъ* Ник. Вас., діак., *Людикарминъ* Вас. Павл., псал., сл. МАСЛОВКА: Рождество-Богородичная ц.—*Краснокутскій* Мих., свящ., *Власовскій* Авантій и. д.

псал., сл. МОСЬПАНОВО: Георгіевская ц.—*Тимоѣевъ* Петръ Ал., свящ., *Мележикъ* Троф. Фил., діак., *Тарануха* Юс., псал., сл. НОВО-ИВАНОВКА: Іоанно-Предтеченская ц.—*Яхно* Тим., свящ., *Линицкій* Вас. Григ., псал., сл. ПРИШИБЪ: Троицкая ц.—*Жуковскій* Мих., свящ., *Ермаковъ* Андр., псал., сл. СКРІШАН: Вознесенская ц.—*Пивоваровъ* Плат. Конст., свящ., *Рудневъ* Вит. Вас., діак., *Татариновъ* Стеф. Θεод., псал., сл. ШЕЛУДКОВКА: Николаевская ц.—*Жуковъ* Пл. Ник., свящ., *Троицкій* Андр. Ив., діак., *Дьяковъ* Дим. Ал., псал., сл. БОГОДАРОВОЙ: Нерукотвореннаго Образа Господня ц.—*Рогольскій* Вас. Стеф., свящ., *Стефановскій* Ст. Вас., діак., *Макаровскій* Алекс. Павл., псал.

### Волостныя Правленія и Волостныя Суды.

АЛЕКСѢЕВСКОЙ волости: Старшина *Малаховъ* Сев. Григ. Волостной писарь *Юрченко* Вас. Дан. Предсѣд. суда *Есиповъ* Моисѣй Троф.

АНДРЕЕВСКОЙ волости: *Стрикъ* Троф. Онуфр. Волостной писарь *Олиферевскій* Ник. Евл. Предсѣд. суда *Гузенко* Фил. Ак.

БАЛАКЛЕЙСКОЙ волости: Старшина *Сыновозъ* Вас. Ник. Волостной писарь *Кириченко* Мих. Ерем. Предсѣдатель суда *Лаврикъ* Дав. Деом.

БЕРЕЦКОЙ волости: Старшина *Андреевъ* Θεод. Яков. Волостной писарь *Корневъ* Алекс. Фил. Предсѣдатель суда *Сапрыкинъ* Лар. Вас.

БОРЧАНСКОЙ волости: Старшина *Макищенко* Макс. Ив. Волостной писарь *Грибковъ* Сем. Григ. Предсѣдатель суда *Чухно* Коз. Степ.

БУРЛУЦКОЙ волости: Старшина *Чирва* Мат. Ив. Волостной писарь *Дьяченко* Ник. Ник. Предсѣдатель суда *Бурдинъ* Пет. Ив.

ВВЕДЕНСКОЙ волости: Старшина *Тарусинъ* Ник. Пл. Волостной писарь *Лантsevъ* Ник. Пл. Предсѣдатель суда *Мезенцовъ* Троф. Ив.

ВОЛОХОВО-ЯРСКОЙ волости: Старшина *Нарожный* Тим. Ник. Волостной писарь *Киктевъ* Мак. Ив. Предсѣдатель суда *Убогинскій* Гавр. Алек.

ГУЛЯЙПОЛЬСКОЙ волости: Старшина *Гуліусъ* Ив. Влад. Волостной писарь *Бондаренко* Ив. Дмит. Предсѣдатель суда *Коваленко* Ник. Яков.

ЗАМОСТЯНСКОЙ волости: Старшина *Черепаха* Евл. Евдок. Волостной писарь *Кремлевъ* Вас. Еф. Предсѣдатель суда *Педенко* Ив. Петр.

ЗАРОЖЕНСКОЙ волости: Старшина *Ивановъ* Тих. Андр. Волостной писарь *Козинько* Ник. Дмит. Предсѣдатель суда *Храмцовъ* Андр. Ив.

ЗМІЕВСКОЙ волости: Старшина *Дьяковъ* Ем. Коз. Волостной писарь *Трушъ* Як. Вен. Предсѣдатель суда *Дьяковъ* Андр. Ник.

КОРОВЧАНСКОЙ волости: Старшина *Жуга* Вас. Леонт. Волостной писарь *Пастуховъ* Зах. Вас. Предсѣдатель суда *Чениль* Гавр. Яков.

ЛИМАНСКОЙ волости: Старшина *Тищенко* Еф. Григ. Волостной писарь *Калайтаевъ* Мих. Митр. Предсѣдатель суда *Крынскій* Митр. Моис.

НИЖНЕ-ОРЕЛЬСКОЙ волости: Старшина *Тимченко* Андр. Алекс. Волостной писарь *Сячинъ* Мих. Григ. Предсѣдатель суда *Полтораусъ* Алекс. Васил.

ОТРАДОВСКОЙ волости: Старшина *Гавриленко* Ив. Алекс. Волостной писарь *Бовтъ* Пав. Ром. Предсѣдатель суда *Татарко* Тим. Моис.

ОХОЧЕНСКОЙ волости: Старшина *Кулешинъ* Бор. Ефр. Волостной писарь *Рыбченко* Мин. Тер. Предсѣдатель суда *Черный* Ив. Аф.

ПОПЕЛЬНЯНСКОЙ волости: Старшина *Щукинъ* Θεод. Петр. Волостной писарь *Тимченко* Кондр. Ив. Предсѣдатель суда *Гребенникъ* Афан. Осипов.

ПРЕОБРАЖЕНСКОЙ волости: Старшина *Литвинъ* Зах. Сав. Волостной писарь *Неръзенко* Мих. Лук. Председатель суда *Бордунъ* Сем. Дм.

СОКОЛОВСКОЙ волости: Старшина *Пакрышъ* Пв. Павл. Волостной писарь *Новиковъ* Наумъ Алекс. Председатель суда *Ищенко* Фед. Фед.

ТАРАНОВСКОЙ волости: Старшина *Деревянко* Фед. Тим. Волостной писарь *Держачъ* Дан. Никит. Председатель суда *Лазуренко* Тим. Петр.

ЧУГУЕВСКОЙ волости: Старшина *Красильниковъ* Вас. Андр. Волостной писарь *Костяной* Троф. Никит. Председатель суда *Боcharовъ* Алекс. Федор.

ШЕБЕЛННСКОЙ волости: Старшина *Полукаровъ* Андр. Петр. Волостной писарь *Абрахамъ* Иер. Иерон. Председатель суда *Лежибоковъ* Серг. Егоров.

ШЕЛУДКОВСКОЙ волости: Старшина *Солыникъ* Ем. Петр. Волостной писарь *Шпилевъ* Леон. Сем. Председатель суда *Жукоба* Фил. Сем.

## ИЗЮМСКІЙ уѣздъ.

### Канцелярія Уѣзднаго Предводителя Дворянства.

Предводитель Дворянства *Максимовичъ* Бор. Пв., кол. ассес. Секретарь *Власовъ* Сем. Яков., губ. сер.

#### Дворянская Опек.

Председатель—Предводитель Дворянства. Члены опеки: *Миршазцевъ* Аф. Павт., тит. сов., *Акишевъ* Ал. Вас., кол. рег., Протоколистъ опеки *Власовъ* Сем. Як., губ. секр.

### Уѣздный Съездъ.

Председатель—Предводитель Дворянства. Уѣздный членъ окр. суда *Башиинскій* Ал. Вит., стат. сов. Изюмскій городской судья *Климовъ* Георг. Алекс., тит. сов. Славянскій городской судья *Браиловскій* Алекс. Ан. Земскіе начальники: 1-го уч. *Зинчевскій* Сем. Фил., губ. секр., г. Изюмъ. 2-го уч. *Купчиновъ* Ник. Митр., тит. сов., дер. Вѣтровка. Гусар. вол., почт. отд. Савинцы. 3-го уч. *Картавий* Ник. Никол., Свят. Горы. 4-го уч. *Васякинъ* Конст. Конст., слоб. Барвенково. 5-го уч. *Селецкій* Ал. Ник., г. Славянскъ. 6-го уч. *Малиновскій* Пав. Пв., стат. сов., сл. Стратилатовка, почт. адр. г. Изюмъ. 7-го уч. исп. дол., кандидатъ *Левшинъ* Плья Влад., с. Курулько, почт. адр. Барвенково. 8-го уч. *Гессъ-де-Калье* Петр. Петр., тит. сов., дер. Мирная-Долина, почт. отд. Савинцы. 9-го уч. *Мищенко* Андр. Пв., ст. сов., слоб. Сергѣевка, почт. адр. г. Славянскъ. Секретарь *Пересаловъ* Пав. Пав., почетн. гражд. Почетные мировые судьи: *Антоновъ* Ник. Ив., дѣйст., ст. сов., *Максимовичъ* Бор. Ив., тит. св., *Дьяченко* Дан. Авкс., надв. сов., *Жевержеевъ* Алекс. Троф., пот. поч. гражд.

### Уѣздная Землеустроительная Коммиссія.

Председатель коммисіи—Предводитель Дворянства. Непременный членъ *Акишевъ* Всев. Вас., кол. сов. Секретарь *Зубенко* Петръ Игн., н.

ч. Члены комиссiи по выбору отъ земск. собр. *Жевержеевъ* Алек. Троф., канд. ком. *Малиновскій* Пав. Ив. кол. сов. По выбору отъ крестьянъ: *Савченко* Як. Пав., *Яковенко* Гр. Ден., *Костыря* Пор. Пр. Предсѣдатель уѣздн. земской управы, Уѣздн. членъ окр. суда, Податные инспектора, всѣ земскіе начальники уѣзда и представитель отъ лѣсного вѣдомства, Изюмскій лѣсничій *Ив. Евдок. Семеновъ* кол. асс.

#### Уѣздный Училищный Совѣтъ.

Предсѣдатель совѣта—Предводитель Дворянства. Инспекторъ народныхъ училищъ *Мартыновъ* Серг. Ал., ст. сов. Члены отъ дух. вѣдомства: *Козинъ* Ст. Ар., прот., Благочинный 1-го окр., отъ М. В. Д. Уѣздный исправникъ и 9 участковыхъ земскихъ начальниковъ, отъ Уѣзднаго земства *Акишевъ* Всев. Вас., кол. сов., отъ М. Н. П. *Воронковъ* Ник. Як., надв. сов., отъ г. Изюма *Макушинъ* Лука Феоф., кол. ас., отъ г. Славянска *Макушинъ* Пв. Феоф., двор., Завѣд. вѣшкольнымъ образов. въ Изюмскомъ уѣздѣ *Мандрикинъ* Петръ Вас., кол. сов.

#### Уѣздное по Военской Повинности Присутствіе.

Предсѣдатель присут.—уѣздн. Предводитель Дворянства. Члены: Уѣздный военскій начальникъ. Членъ Уѣздной земской управы. Дѣлопроизводитель *Запоринъ* Фед. Алекс., кол. ас.

#### Уѣздное Отдѣленіе Попечительнаго о Тюремахъ Комитета.

Старшій директоръ—Предводитель дворянства. Директора: Предсѣдатель земской управы. Исправникъ. Уѣздный врачъ. Уѣздный членъ суда. Благочинный 1-го округа. Городской судья. Городской голова. Дѣлопроизводитель—Начальникъ тюрьмы *Никитинъ* Ник. Конст., кол. рег.

#### Уѣздный Комитетъ Попечительства о Народной Трезвости.

Предсѣдатель—Предводитель Дворянства, Предсѣдательствующій *Башиинскій* Ал. Вит., ст. сов. Казначей *Жевержеевъ* Ал. Троф., пот. поч. гр. Члены: отъ дух. вѣд. *Рубинскій* Ал. Димит., свящ., отъ М. В. Д. Уѣздный исправникъ, Уѣздный врачъ и всѣ земскіе начальники, отъ М. Н. П. Директоръ реального училища и Инспекторъ народныхъ училищъ Изюмскаго уѣзда, отъ М. Ф. Податной инспекторъ и помощ. акцизн. надзир., отъ Воен. Вѣд. Военскій начальникъ и помощн. нач. губерн. жандарм. управл., отъ М. Ю. Уѣздный членъ, Городской судья и почетные мировые судьи, отъ Уѣзднаго земства—Предсѣдатель земск. упр. и избран. земскимъ собраніемъ *Мандрикинъ* Алкс. Вас., двор. и *Ярцовъ* Ник. Конст., двор. Обязательные члены: *Макушинъ* Лука Феоф., кол. ас., *Плещеевъ* Петръ Ив., кол. секр. и *Ивановъ* Ник. Мих., кол. ас., отъ города Изюма—Городской голова. Дѣлопроизводитель *Власовъ* Сем. Як., губ. секр.

#### Уѣздное Попечительство Дѣтскихъ Приютовъ.

Предсѣдатель—Предводитель Дворянства. Члены попечительства: отъ дух. вѣд. *Рубинскій* Ал. Дим., свящ., отъ М. В. Д. Уѣздный исправ-

инск. Уѣздный врачъ и все земскіе начальники отъ М. П. П. Инспекторъ народ. уч. Изюмскаго уѣзда, отъ Уѣзднаго земства Предсѣд. земск. упр., отъ гор. Изюма Городской голова, Казначей попечительства *Жевержесевъ* Ал. Троф., пот. поч. гражд. Пожизнен. поч. членъ *Анисимовъ* о. Алекс., свящ. Почетные члены: *Свастьяновичъ* Серг. Ив., кол. рег., *Путисъ* Григ. Бор., мѣщ., *Раушъ-фонъ-Траубенбергъ* Мар. Эдм., баронес., *Мандрикинъ* Алекс. Вас., двэр., *Мандрикина* Ел. Мих., двор., *Холодовъ* Гавр. Фок., куп., *Сафоновъ* Гр. Ан., кол. рег., *Новицкая* Ольга Ник., Дѣлопроизводит. попечительства *Власовъ* Сем. Як., губ. секр.

### Дѣтскій Приютъ.

Попечительница—*Щербина* Мар. Авт., двор. Директоръ—*Дьяченко* Дан. Авк., надв. сов. Законоуч.—*Свиридовъ* Серг. Ив., свящ. Смотрительница—*Твердохлѣбова* Вал. Ив. Почетные старшины: *Лукашиско* Леон. Вас. частн. повѣр., *Калашниковъ* Петръ Ив., тех. пут. сообщ. и *Дударевъ* Ст. Ст. мѣщ.

### Отдѣленіе Харьковскаго Епархіального Училищнаго Совѣта.

Предсѣдатель *Навродскій* Ал. Ник., свящ. Почетные члены: *Доброславскій* Ник. Вас., свящ., *Лонгиновъ* Ал. Петр., свящ., *Навродскій* Дим. Мих. свящ., *Поновъ* Ал. Як., свящ., *Сильванскій* Мих. Ал., свящ., *Тимосевъ* Θεод. Павл., свящ. Казначей уѣзднаго отдѣленія *Навродскій* Гр. Θεод., свящ. Дѣлопроизвод. *Даниловъ* Павл. Петр., свящ. Члены по должности: Уѣздн. наблюдат. церк. шк. *Жуковъ* Стеф. Елмс., священъ. Благочинные: *Кохановъ* Стеф. Арист., прот., *Бородаевъ* Θεод. Дм., свящ., *Сѣжирскій* Мих. Петр., свящ., *Пономаревъ* Мих. Андр., свящ. Инспекторъ народн. училищъ *Мартыновъ* Серг. Ал. Земскіе начальники уѣзда. Почетные члены: *Шуурковъ* Акс. Вас., пот. поч. гражд. и *Голоснякъ* Влас. Степ.

### Уѣздное Полицейское Управление.

Уѣздный исправникъ баронъ *Раушъ-фонъ-Траубенбергъ* Ал. Леон., надв. сов. Помощн. его *Трояновскій* Пав. Гр., надв. сов. Секретарь *Нагибинъ* Мих. Гр., н. ч. Столонач. уголовн. дѣлъ *Холодковъ* Матв. Ив., н. ч. Столонач. гражд. дѣлъ *Соловьевъ* Ст. Ал., н. ч. Регистрат. *Липовской* Ст. Θεод., н. ч. Приставъ г. Изюма *Ступаковъ* Ал. Θεод., губ. секр. Помощн. пристав.: *Соколовъ* Мих. Евст., тит. сов., *Барановичъ* Ан. Львов., н. ч. Приставъ г. Славянска *Даниловъ* Ник. Петръ., тит. сов. Полицейск. надзират. г. Славянска *Головинъ* Ан. Матв., кол. рег., Пристава: 1-го стана *Ершовъ* Вас., кол. ас., слоб. Савинцы, 2-го стана *Филимоновъ* Гр. Кир., кол. рег., сл. Барвенково, 3-го стана *Росновскій* Вл. Вильг., кол. ас., с. Ново-Славянскъ, н. д. 4-го стана *Недѣлькинъ* Вас. Андр., кол. рег., села Банное, 5-го стана *Михайловъ* Леон. Пав., шт.-капит., зап. п. Полиц. надз. Краматорск. металлургич. общества *Осауленко* Ем. Матв., н. ч.

## Уѣздный Распорядительный Комитетъ.

Предсѣдатель уѣзднаго комитета—Уѣздный Исправникъ. Члены комитета: Военскій начальникъ, Предсѣдат. уѣздн. земск. упр. и Изюмскій городской голова. Секретарь *Нагибинъ* Мих. Гр., и. ч.

## Уѣздная Земская Управа.

Предсѣдатель управы *Дьяченко* Дан Авкс., надв. сов., Члены: *Алешковъ* Серг. Як., тит. сов., *Орловъ* Серг. Ст., губ. секр. и *Фонъ-Циглеръ* Ал. Як., корн., Секретарь *Мандрикинъ* Ал. Вас., двор., Помощн. секрет. *Авиловъ* Ник. Петр., двор., Бухгалтеръ *Ильинскій* Юс. Ник., кол. рег., Помощники бухг.: *Шаниковъ* Георг. Конст., г. секр., *Поповъ* Вл. Ар. и *Терещенко* Ан. Семен., Завѣд. земельн. обложкеіемъ *Тарановъ* Фед. Семен., Его помощн. *Радомскій* Вас. Вас., Счетов. по сельск.-хозяйств. отдѣлу *Гасенко* Дм. Игн., Помощн. его *Рославлевъ* Ник. Ник., двор., *Даниленко* Пав. Пол., и *Шаниковъ* Вас. Георг., Дѣлопроизв. техн. отд. *Герасимовъ* Ал. Фед., д., Завѣд. почт. отдѣл. *Севастьяновъ* Пв. Фед., регистр., *Лазаревскій* Митроф Сем., Земск. агр. *Зальскій* Леон. Ник., Земск. техн. *Кржеминскій* Пв. Пв., Завѣдующій вѣншк. образован. *Мандрикинъ* Петръ Вас., надв. сов., Земскіе врачи: Изюмской больницы *Смирновъ* Ник. Вл., надв. сов., Ординаторъ *Потановъ* Гр. Ива., вр. 1-го участк. *Овчинниковъ* Ал. Дм., Славянской больницы *Архангельскій* Ал. Петр., 3-го уч. *Говоровъ* Ник. Вас., над. сов., 4-го уч. *Даревскій* Ст. Фран., 5-го уч. *Завяловъ* Пв. Ал., 6-го уч. *Вольфсонъ* Р. Я., 7-го уч. *Зубашевъ* Андр. Як., 8-го уч. *Рапутова* Р. Дав. Ветеринарные врачи: 1-го уч. *Бусыгинъ* Гр. Сем., 2-го уч. *Ванинъ* Пв. Пв., 3-го уч. *Сцепура-Сердюковъ* Ник. Ив., 4-го уч. *Шереметьевскій* Пр. Сем. и 5-го уч. *Скляръ* Вл. Пв. Смотритель арест. дома *Алиферовъ* Ан. Пв.

Гласные: *Акишевъ* Вс. Вас., от. кан., *Алешковъ* Серг. Як., тит. сов., *Антоновъ* Ник. Пв., д. ст. сов., *Бантынь* Вас. Ал., кол. сов., *Варвинскій* Фед. Тр. бр., *Вейкъ* Мих. Мих., двор., *Гессъ-де-Кельве* Петръ Петр., тит. сов., *Горпинченко* Пав. Ап., кол. секр., *Дженъевъ* Ал. Конст., дв., *Дьяченко* Дан. Авкс., над. сов., *Захаровъ* Пв. Ник., бр., *Зинчевскій* Сем. Ол., двор., *Ивановъ* Ал. Дм., двор., *Колтуинскій* Мих. Вас., двор., *Костыръ* Пор. Прок., кр., *Кравченко* Вас. Марк., кр., *Куликъ* Ем. Гавр., кр., *Купчиновъ* Ник. Митр., кол. секр., *Купчиновъ* Вл. Митр., кол. секр., *Максимовичъ* Бор. Пв., тит. сов., *Малишенко* Лукьянъ Еф., кр., *Маликъ* Вав. Ант., кр., *Малиновскій* Пав. Ив., кол. сов., *Матейченко* Дм. Арг., кр., *Минченко* Ап. Пв., ст. сов., *Мирошниченко* Мак. Дан., кр., *Мовчановскій* Фед. Франц., двор., *Норцевъ* Павл. Сем., от. пор., *Орловъ* Серг. Степ., губ. секр., *Плещеевъ* Петръ Ив., двор., *Сидоренко* Гр. Кир., мѣщ., *Ткачевъ* Фед. Фед., кр., *Ткаченко* Прок. Тим., кр., *Холодовъ* Гавр. Фок., куп., *Фонъ-Циглеръ* Ал. Як., двор., *Шаповаловъ* Эр. Як., кр., *Шиловъ* Евг. Мих., поч. гр., Изюмск. городск. голова, пот. поч. гр. А. Т. *Жевержеевъ*, Депутатъ отъ духовнаго вѣдомства о. Ал. *Поповъ*, Уполн. Минист. землед. и Государств. Имуц. И. Е. *Семеновъ*. *Бастрычевъ* Конст. Дм., кр.



### Общество Взаимнаго Кредита Изюмскаго Земства.

Предсѣдатель правленія *Приходьковъ* Алекс. Ник., кол. сов., Члены правленія: *Пономаренко* Петр. Ив., мѣщ., *Криворучко* Пав. Алекс. куп., Бухгалтеръ *Лазаревскій* Георг. Сем., тит. сов.

### Изюмская Городская Управа.

Городской голова *Жевержеевъ* Ал. Троф., пот. поч. гражд. Члены городской управы: *Милый* Фед. Гр., мѣщ., *Коробка* Гр. Мерк., губ. секр., *Славгородскій* Ив. Ст., мѣщ. Секретарь *Аношкинъ* Власъ Серг., мѣщ.

### Сиротскій Судъ.

Предсѣдатель сиротскаго суда—Городской голова. Члены сиротскаго суда: *Болтуновъ* Анд. Ив., куп., *Тарановъ* Гр. Сем., мѣщ. Секретарь *Аношкинъ* Вл. Серг., мѣщ.

### Управление Уѣзднаго Военскаго Начальника.

Уѣздный воинскій начальникъ *Романовскій* Серг. Петр., полк. Дѣлопроизводитель *Скрядилевскій* Конст. Іуст., капит.

### Казначейство.

Казначей *Буржинскій* Ник. Сиг., тит. сов. Старшій бухгалтеръ *Денисенко* Ан. Пав., н. ч. Кассиръ 1 разр. *Ильинскій* Конст. Іосиф., кол. секр. Бухгалтеръ 1 разр. *Куйбитъ* Влад. Бор., кол. рег., 2 разр. *Базилевичъ* Вал. Ник., кол. секр.

### Акцизное Управление 4-го округа.

Надзиратель *Масалитиновъ* Петръ Ив., кол. сов. Помощники надзирателя: *Засоринъ* Ал. Ив., надв. сов., *Гишпанскій* Евг. Ал., кол. рег., *Жалининъ* Виссар. Матв., тит. сов., *Базаровъ* Пав. Петр., тит. сов. Дѣлопроизводители: *Ивановъ* Ник. Мих., кол. ас., *Голыченко* Петръ Сем., н. ч. Контролеры: *Эрбенъ* Ал. Іос., кол. секр., *Янковскій* Арт. Алек., кол. секр., *Моисеенко* Илья Ив., губ. секр., *Маурдикинъ* Мих. Ив., н. ч. Надсмотрщики: *Омельченко* Ник. Зах., н. ч., *Прилишко* Гавр. Ап. н. ч.

### Изюмская Мѣщанская Управа.

Распорядительный староста *Поповъ* Григ. Ал., мѣщ. Податной староста *Бълоусовъ* Ан. Ив., мѣщ. Письмовод. *Дрошенко* Фед. Фед., мѣщ.

### Реальное Училище.

Директоръ *Шевченко* Ник. Евгр., д. с. сов. Инспекторъ *Льскевичъ* Ник. Ал., с. с. Законоучит. *Лозинскій* Ник. Ив., священ. Преподаватели: *Черновъ* Ник. Ил., с. с., *Степанекъ* Св. Кар., с. с., *Епифановичъ* Вал. Сафр.,

*Суродѣйкинь* Вас. Вас., н. ч., *Рудима* Гр. Гавр., н. ч., *Чеботаревъ* Евг. Мих., кол. сов., *Семенухинъ* Серг. Ив., н. ч., *Высоцкій* Андр. Вас., с. с., *Макухинъ* Лука Феоф., кол. ас. Помощн. кл. наст.; *Любицкій* Иц. Льв., кол. секр., *Посельскій* Ан. Моис., н. ч. Письмовод. *Воскресенскій* Пав. Еф., н. ч.

#### Общество Пособія Бѣднымъ Учащимся Реального Училища.

Предсѣдатель общества—Директоръ реального училища. Казначей—Городской голова. Секретарь *Макухинъ* Лука Феоф.

#### Женская Гимназія.

Предсѣдатель педагог. сов. *Черновъ* Ник. Пл., ст. сов. Начальница гимназіи *Рославлева* Вер. Вас., дом. настав. Законоучители: *Лозинскій* Ник. Ив., свящ., *Григоровичъ* Вл. Мих., свящ. Преподаватели: *Суродѣйкинь* Вас. Вас., сост. въ 8-мъ клас., *Протопоповъ* Ник. Серг., канд. богосл., *Семенухинъ* Серг. Ив., сост. въ 8-мъ кл., *Посельскій* Ан. Моис., имѣющ. зв. учит. церковн.-приходск. шк. Преподавательницы: *Суродѣйкина* Над. Вл., дом. учит., *Некрасова* Мар. Пав., дом. наст., *Настѣкина* Юлія Вас., дом. учит., *Горовая* Мар. Вас., дом. наст., *Барыбина* Анна Конст., дом. настав., *Любарская* Елиз. Игн., им. свид. на право преп. рисов., *Любарская* Екат. Игн., учит. руководѣлія, *Фонъ-Куиъ* Элеон. Тел. дом. наст., *Любицкая* Анна Ив., дом. наст., *Ермолова* Юлія Юс., учит. муз. Классныя надзирательницы: *Жигайлова* Над. Мих., дом. наст., *Заводовская* Вѣра Ив., дом. наст., *Оглоблина* Ан. Ив., дом. учит., *Алешкова* Ан. Серг., дом. наст., *Малиновская* Ольга Пав., дом. наст., *Живолупова* Екат. Серг., дом. наст. Врачъ гимназіи *Разумовскій* Агаѳ. Игн., кол. сов.

#### Общество вспомошествованія нуждающимся учащимся Изюмской женской гимназіи.

Предсѣдатель правленія *Хаджопуло* Марія Анемп., поч. попеч. Тов. предсѣд. *Рославлева* Вер. Вас., нач. гимн. Казначей *Жевержеевъ* Фед. Троф., пот. поч. гражд. Секретарь *Турьянская* Люд. Свят., дом. учит. Члены правленія общества: *Сукачевъ* Пав. Ник., пот. поч. гражд., *Григоровичъ* Вл. Мих., свящ., *Плямъ* Елиз. Бор.

#### Городское 4-хъ классное училище

Почетный смотритель *Жевержеевъ* Алекс. Троф., пот. поч. гражд. Учитель-инспекторъ *Мироновъ* Вл. Ив., над. сов. Законоуч. *Рубинскій* Ал. Дм., свящ. Учителя: *Жигайловъ* Ив. Ив., надв. сов., *Пантелѣевъ* Коз. Фед., надв. сов., *Зубко* Дм. Пав., сост. въ X кл. Преод. муз. и пѣн. *Любиловъ* Ст. Ив. крест.

#### Общество Взаимнаго вспоможенія.

Предсѣдатель правленія *Аношкинъ* Влас. Серг., мѣщ. Кассиръ *Тихоновъ* Ал. Ив., мѣщ. Члены правленія: *Чернобаевъ* Мих. Павл., крест., *Нутисъ* Гр. Бор., мѣщ., *Салогубъ* Гр. Степ., кр., *Тарановъ* Фед. Сем. личн. поч. гражд., *Герасимовъ* Алекс. Фед., двор.

**Славянская Городская Управа.**

Городской голова—*Ламзинъ* Пав. Мих., поч. гражд. Члены управы: *Сидоренко* Гр. Кир., мѣщ., *Михайловскій* Георг. Пол., секр., *Поповъ* Андр. Ал., пот. поч. гр. Бухгалтеръ *Новаковъ* Ив. Арист., мѣщ. Столонач. думек. стола *Гребенниковъ* Сем. Матв. Дѣлопроизвод. воинск. стола *Шевченко* Парф. Ант., гор. общ. врачъ *Скорупскій* Ник. Ал., гор. общ. акушерка *Статкевичъ* Мел. Гр., гор. общ. ветер. врачъ *Николаевъ* Вл. Серг., гор. общ. юрисконсультъ *Гавриловъ* Ал. Ник., прис. пов., гор. общ. техникъ *Заручевскій* Вл. Ал., пот. поч. гр.

**Славянскій Сиротскій Судъ.**

Предсѣдатель суда—Городской голова. Члены суда: *Карякинъ* Адр. Петр., куп., *Кузнецовъ* Дмит. Арт., мѣщ. Секретарь *Гребенниковъ* Сим. Матв.

**Управление Славянскихъ Минеральныхъ водъ.**

Врачъ-директоръ водъ, *Кузнецовъ* Ал. Харит., д. с. с., заслуж. проф. Предсѣдатель управленія *Ламзинъ* Пав. Мих., Слав. гор. голова. Членъ распорядитель *Харитоновъ* Конст. Ив., Членъ казначей *Жевержеевъ* Ив. Троф. Секретарь управлен. и бухгалт. конторы *Байтель* Серг. Степ.

**Казначейство.**

Казначей *Сумцовъ* Клав. Митр., кол. рег. Старшій бухгалтеръ *Приходьковъ* Вл. Ник. Кассиръ 1 разр. *Заика* Ив. Дав., кол. рег. Бухгалтеръ 1 разр. *Гуринъ* Ив. Евс., тит. сов. Бухгалт. 2 разр.: *Золотоверхій* Ив. Кир., крест. *Иважно* Петръ Ан. каз.

**Славянскій Городской Общественный Банкъ.**

Директоръ *Савельевъ* Илар. Дм., поч. гражд. Товарищи директора: *Котляревскій* Вас. Дан., пот. поч. гражд., *Полоцкій* Ник. Ал., мѣщ. Бухгалтеръ *Молчановъ* Ан. Ант., крест. Помощники бухгалтера: *Мартышенко* Ник. Як., мѣщ., *Ходашевъ* Ан. Ник., мѣщ., *Тихій* Митр. Петр., мѣщ.

**Славянское Отдѣленіе Харьковскаго Благотворит. Общества.**

Предсѣдатель отдѣленія *Титовъ* Мих. Гавр., кол. сов. Члены совѣта: *Николаевъ* Фед. Ив., провиз., *Жевержеевъ* Ив. Троф., пот. поч. гр., *Карякинъ* Дм. Иван., мѣщ., *Язевъ* Еф. Еф., нотар., *Зальскій* П. Н. кол. ас. Секретарь отдѣленія *Савельевъ* Ив. Илл., поч. гр.

**Славянская Женская Гимназія.**

Предсѣдатель педагогическаго совѣта *Поповъ* Митр. Викт., с. с. Начальница гимназіи *Турканъ-Суриновичъ*, Юлія Ив., вдова подполк. Законоучит. *Доброславскій* Ник., свящ. Преподаватели: *Николаева* Лид. Мих., *Серебренникова* Елис. Алекс., *Чистякова* Варв. Вас., *Иванцкій* Ал. Пав.,

*Крамарсва* Ранса Гавр., *Данилова* Софья Петр., *Гекель* Софья Авг., *Гевличъ* Над. Павл., *Крюковъ* Пав. Карп., с. с., *Марченко* Гр. Ильичъ н. с., *Журкова* Люб. Елис., *Закройщикова* Нат. Прок., *Мельниковъ-Разведенковъ* с. с. Гигіены: *Скорупскій* Ник. Ал., н. ч., *Квитко* Клав. Ник., *Чернышова* Анаст. Ив., *Безпечникова* Мар. Аѳ., *Тихонова* Лар. Ал., *Струпицкій* Мих. Петр., *Шидловскій* Дим. Гр., к. р. Классныя надзирательницы: *Жукова* Люб. Елис., *Марковичъ* Екат. Мих., *Попова* Вал. Ан., *Порохова* Юлія Ал. Врачъ *Титовъ* Мих. Гавр., к. с.

#### Славянское 4-хъ классное Училище.

Почетный смотритель *Смирновъ* Ил. Дор., куп. Учитель-инспекторъ *Воронковъ* Ник. Як., н. с. Законоучитель *Жуковъ* Ст. Ел., свящ. Учители: *Тубольцевъ* Георг. Сем., н. с., *Кудрявцевъ* Ив. Дм., н. с., *Кудіаровъ* Пав. Ник., н. ч. *Марченко* Гр. Ил., к. с., *Котлярова* Ел. Ф., дѣм. наст. Врачъ *Архангельскій* Алекс. Петр., к. с.

#### Мѣщанское Управленіе.

Распорядительный староста *Кузнецовъ* Дм. Арт., мѣщ. Податной староста *Сидоренко* Серг. Юсиф., мѣщ. Письмоводит. *Рыбалка* Тим. Серг., мѣщ.

#### Мѣщанская Общественная Богадѣльня.

Предсѣдатель совѣта—мѣщанскій староста. Члены: *Ковалевъ* Ан. Конст., мѣщ., *Деревянкинъ* Дм. Игн., мѣщ.

Общество пособія недостаточнымъ больнымъ, лечущимся на Славянскихъ Минеральныхъ водахъ.

Почетный предсѣдатель общества—Харьковскій губернаторъ. Предсѣдательница *Зальская* Аглая Ив. Товарищъ предсѣдателя *Коссовскій* В. Н., докт. Казначей о-ва *Зальскій* Ник. Ник. Помощн. казначея *Зальскій* Ник. Ник., 2-й. Члены совѣта: *Успенская* Анна Ник., *Орлова* Алекс. Митр., *Язева* Марта Лаз., *Коссовская* Аллина Людв., *Котляровъ* Ал. Осип., *Гартльмисевъ* Андр. Степ., *Харитоновъ* Конст. Иван.

#### Почтовые Учрежденія.

*Изюмская почтово-телеграфная контора.* Начальникъ конторы *Дискій* Георг. Алекс., тит. сов. Помощн. его *Шапошиковъ* Бор. Мих., кол. ас. Почтово-телеграфн. чиновники V разр.: *Ковалевскій* Петръ Ив., кол. рег., Надсмотрщ. *Чехонадскій* Ан. Мих., н. ч.

*Славянская почтово-телеграфн. контора.* Начальникъ конторы *Партоменко* Ник. Петр., кол. ас., инж.-элект. Помощн. его *Вознесенскій* Гр. Ал., кол. сов. Почт.-телеграфн. чиновники: I разр. *Модейскій* Георг. Игн., кол. ас. II разр.: *Гесслеръ* Вл. Вил., кол. сек., *Доброхотовъ* Як. Ильичъ, надв. с., *Сенько* Дм. Ал., надв. сов. III разр.: *Буренко* Ал. Андр., г. сек., *Лангевъ* Пант. Іуд., тит. сов., *Меликовъ* Вл. Ст., н. ч. *Макаревичъ* Ал. Іос., кол. ас., *Фаберъ* Ал. Юл., кол. секр. IV разр.: *Галабутскій* Мих. Кондр., н. ч. *Буренко* Мар. Дав., *Шабельниковъ* Серг. Митр., губ. секр., *Коробка* Дм. Мер., кол.

рег., *Фиссико* Ив. Пв., кол. рег., *Орѣховъ* Вас. Тим., кол. рег., *Григорьевъ* Ал. Вас., кол. рег., *Слынаневъ* Фед. Пв. н. ч., *Ковтуниъ* Кир. Сав., н. ч., *Сыробаба* Петръ Прок., н. ч. V разр.: *Симоновъ* Мих. Ал., кол. рег., *Зайцевъ* Троф. Як., н. ч., *Перхоровичъ* Ем. Ник., н. ч., *Горбасевъ* Пв. Пв., кол. рег., *Ткаченко* Пв. Ром., н. ч., *Пархоменко* Дм. Вас., н. ч., *Гамовъ* Пв. Георг., кол. рег., *Вознесенскій* Конст. Гр., кол. рег., *Ищенко* Ник. Мих., н. ч., *Блиниъ* Осг. Петр., н. ч., *Нечипоренко* Сем. Петр., н. ч., *Булгаковъ* Пант. Мих., кол. рег., *Варваровъ* Вл. Серг., кол. рег., *Пархоменко* Эм. Карл., *Лойкова* Анна Пв. VI разр.: *Леоновъ* Ан. Пл., н. ч., *Пироговъ* Гр. Фед., н. ч., *Есиповъ* Герг. Ак., н. ч., *Бестѣдинъ* Маркъ Павл., н. ч., *Головко* Мак. Пв., н. ч., *Ляпинъ* Тих. Матв., н. ч., *Грицаевъ* Вас. Фил., н. ч., *Левизье* Вл. Юс. н. ч., *Спонокъ* Мих. Гавр., н. ч., *Рябковъ* Пв. Ал., н. ч., *Коробка* Лшт. Павл. По вольному найму: *Калачникова* Ев. Дм., *Буркина* Зоя Вас., *Галабутская* Мар. Ал. Младш. мехин. н. о. *Дубинскій* Як. Конст., н. ч. Надсмотрц. в. о. *Бондаренко* Ник. Пв., кол. рег., *Киселевъ* Анд. Адр., н. ч., *Выгоновскій* Авк. Ник., н. ч.

*Славянская телефонная свѣть.* Завѣдующій свѣтью *Егеръ* Фед. Пв., надв. сов. Почт.-телегр. чиновники: V разр.—*Попова* Вѣра Пв. VI разр. по вольн. найму *Куликова* Мар. Дм., *Бойкова* Зин. Порф. Младш. механ. *Левандинъ* Вас. Ив., тит. сов. Надсмотрц. в. ок. *Макаровъ* Гр. Ром., н. ч.

*Барвенковская почтово-телеграфная контора.* Начальникъ конторы *Варченко* Пав. Вас., к. р. П.-т. чиновн. V разряда: *Клюшниковъ* Ал. Пв., к. р., VI р. *Зинченко* Троф. Сем., н. ч. Надсм. н. ок. *Семеновъ* Пв. Вас., н. ч.

*Свято-Горское почтово-телеграфное отдѣленіе.* Начальникъ отдѣленія *Усѣ* Вас. Вас., н. ч. Почт.-тел. чиновн. V разр. *Федоровъ* Як. Як., кол. рег.

*Краматорская почтово-телеграфная контора.* Начальникъ конторы *Кандійскій* Фед. Ив., кол. ас. Пом. его *Лисенко* Пав. Петр., кол. рег. Почт.-тел. чиновн. V разр. *Мацаевъ* Ал. Георг., н. ч. VI разр. *Кулигинъ* Митр. Еф. н. ч.

*Шандригаловское почтовое отдѣленіе.* Начальникъ отдѣленія *Поповъ* Ник. Гавр., кол. секр.

*Савинское почтовое отдѣленіе.* Начальникъ отдѣленія *Булгаковъ* Пант. Мих., кол. рег.

*Половское почтовое отдѣленіе.* Начальникъ отдѣленія *Нефедовъ* Пав. Григ., кол. секр.

*Бахметьевское почтовое отдѣленіе.* Начальникъ отдѣленія *Аншиловъ* Пв. Ег., н. ч.

### Духовенство Изюмскаго уѣзда.

#### 1-й О к р у г ъ.

Благочинный *Кохановъ* Стеф. Арист., прот. г. Изюмъ

Г. ИЗЮМА: Соборно-Преображенская ц.—*Поповъ* Алекс. Григ., свящ. *Рубинскій* Ал. Дим., свящ., *Жостюковъ* Вас. Феод., діак., *Скрипникъ* Мих. Петр., псаломщ., *Чернявскій* Іоан. Ник., діак. Кресто-Воздвиженская ц.—*Григоровичъ* Вл. Мих., свящ., *Поповъ* Ал. Як., свящ., *Власовскій* Ал. Ал., діак., *Алексѣевъ* Вас. Григ., псал., *Подлуцкій* Ник. Феод. Покровск.-кладб. ская ц.—*Севиридовъ* Серг. Іоан., свящ., *Туканевъ* Ник. Зах., псал. Екатери-

нинск. реальн. учил. ц.—*Лозинскій* Ник. Іоан., свящ. Митроф. земск. лѣчебн. ц.—*Титовъ* Ан. Іоан., свящ., *Смага* Тит. Θεод., псал. С. БОГУСЛАВСКАГО Благовѣщенская ц.—*Жилинъ* Іоан. Θεод., свящ., *Рудневъ* Мих. Андр., діак. С. ВИШНЕВАГО: Рожд.-Богородичн. ц.—*Черняевъ* Ант. Гр., свящ., *Сенявинъ* Вас. Христ., діак. С. ВОЛЮБУЕВКИ: Николаевская ц.—*Пономаревъ* Петр. Аф., св., *Гусевъ* Ал. Косъм. псал., С. ГУСАРОВКИ: Троицкая ц.—*Соколовскій* Іоан. Іоан., св., *Чернявскій* А. З., діак., *Германъ* Т., псал. С. ЗАВОДОВЪ Петро-Павловская ц.—*Созонтьевъ* Вас. Ил., свящ., *Бѣликовъ* Дим. Елис., псал. С. ЗАЛИМАНЬЯ: Всесвят. ц.—*Дикаревъ* Іоан. Фил., свящ., *Цыбулька* Дан. Евст., псал. С. ИВАНОВКИ (Капуст.) Предтеченская ц.—*Раевскій* Іоан. Іоан., свящ., *Молчановъ* Іоан. Павл. псал. С. ИВАНОВСКАГО (Тихоцк.) Предтеченская ц.—*Чиркинъ* Вен. Петр., свящ., *Поповъ* Мих. Гр., псал. С. ИЗЮМЦА (Бугаев.) Ахт. Богород. ц.—*Макаровскій* Мих. Гр., свящ., *Егоровъ* Гр. Іул., св., *Терновскій* Ал. Матв., діак. *Котляревскій* Ел. Петр., псал. *Гончаровъ* Аѳ. Вас., псал. С. КАПИТОЛЬСК. Варваровская ц.—*Линицкій* Евг. Ник., св., *Гончаревскій* Ник. Андр., псал. С. КОМАРОВКИ Успенск. ц.—*Николаевъ* Андр. свящ., *Власовъ* Вал. Вас., псал. С. КРЮЧКОВЪ Троицкая ц.—*Александровъ* Серг. Серг., свящ., *Линникъ* Іоан. Ст., діак. *Ващенко* Іоан. Θεод., псал. С. КУНЬЯГО: Покр. ц.—*Лазаревскій* Мит. Вас., свящ., *Татариновъ* Ник. Θεод., діак., *Павловскій* Д. П., псал. С. ЛЕВКОВКИ Архангело-Михайловская ц.—*Черняевъ* Фил. Гр., свящ., *Замятинъ* Кир. Дим., псал. С. ЛОЗОВАТАГО: Прор.-Ильинск. ц.—*Жобыляцкій* Ал. Іоан., свящ., *Бутовъ* Гр. Мих., псал. С. МАЛ.-КАМЫШЕВ. Троицкая ц.—*Шокотовъ* Дим. Пор., св., *Булдовскій* Ник. Іоан., діак. *Цимбаловъ* Аѳан. Ник., псал. С. ОЛЪХОВАГО РОГА Архангело-Михайлов. ц.—*Михайловскій* Ан. Андр., свящ., *Войтовъ* Григ., псал. С. ПЕСОКЪ Вознес. ц.—*Козановъ* Стеф. Аристов., прот., *Яковлевъ* Алек. Ник., *Мухинъ* Андр. Андр., *Подлуцкій* Іоан. Вас., св., *Сидоровъ* Андр. Вас., діак., *Базилевичъ* Вас. Пв., діак., *Голубовъ* Мих. Ник., псал., *Котляревскій* Хр. Дав., *Евфимовъ* Анд. Аѳ., псаломщики, С. РУБЦОВОЙ Іоанна Милостиваго *Поповъ* Алекс. Яковл., св., *Климентовъ* Гавр. Іоан., діак., *Чаговецъ* Тр. Пах., псал. С. САВИНЕЦЪ: Вознесенск. ц.—*Линицкій* Іоан. Андр., свящ., *Доброницкій* Іак. Гер. діак., *Капустинъ* Андр. Гер., псал. Успенск. ц.—*Воскобойниковъ* Мих. Мих., свящ., *Чалый* Іак. Діом., діак., *Улановъ* Мих. Георг. псал., С. СПѢВАК.: Никол. ц.—*Протопоповъ* Іоан. Вас., св., *Поморцевъ* Вас. Ал., псал. С. СТРАТИЛАТОВКИ Софійская ц.—*Кириченко* Дим. Θεод., свящ., *Петрушевъ* Іоан., псал. С. ЦАРЕБОРИСОВОЙ Николаевская ц.—*Краснокутскій* Викт. Вас., свящ., *Ръзниченко* Іоан. Іоан., діак., *Бутовскій* Пав. Митр., псал., Рождество-Богор. ц.—*Краснокутскій* Вас. Діом., св., *Кушнаревъ* Евм. Лук., псал., С. ЧЕПЕЛЯ Покровская ц.—*Приходинъ* Іоан. Андр., свящ., *Соболевъ* Вас. Іак., псал. С. ЧИСТОВОДОВКИ Николаевская ц.—*Леонтъевъ* Митр. Евгр., свящ., *Григоровичъ* Прок. Вас., псал.

## 2-й О к р у г ъ .

Благочинный—*Бородаевъ* Θεод. Дмитр., свящ., с. Лимань.

Пом. Благочин.—*Касьяновъ* Ив. Сем., свящ., с. Кривої Луки. Депутатъ-слѣдователь *Столяревскій* Θεод. Павл., свящ., с. Студенка. Духовникъ—*Дикаревъ* Алекс. Пв., свящ., с. Рай-Александровки.

С. БЪЛЕНЬКОЕ: Покровская ц.—*Васильковскій* Левъ Вас., свящ., *Войтовъ* Ив. Петр., псал. С. ДРОБЫШЕВО: Николаевск. ц.—*Лонгиновъ* Ал. Петр., свящ., *Черняевъ* Ал. Гр., діак., *Морозовъ* Ив. Ив., псал. С. ЗАКОУНОЕ: Рождество-Богородичная ц.—*Лобковскій* Ив. Петр., свящ., *Гайдаишъ* Триф. Ив., псал. С. КАРЮВКА: Рождество-Богородичная ц.—*Макаровскій* Дим. Гр., свящ., *Еварницкій* Пав. Мих., псал. С. КРИВАЯ ЛУКА: Троицкая ц.—*Касьяновъ* Ив. Сем., свящ., *Тончій* Ив. Петр., псал. С. ЛИМАГЪ: Петро-Павловская ц.—*Бородаевъ* Θεод. Дм., свящ., *Найдовскій* Ал. Ник., свящ., *Поповъ* Гр. Ив., діак., *Терновскій* Вас. Павл., псал. *Почуевъ* Ив. Смир., псал. С. МАЯКИ: Покровская ц.—*Понировскій* Гр. Мих., свящ., *Канустианскій* Мих. Степ., діак., *Бородаевскій* Евф. Юсиф., псал. С. ПИКНФОРОВКА: Вознесенская ц.—*Якубовичъ* Гавр. Вас., свящ., *Вьлюсовъ* Ал. Ив., псал. С. НИКОЛАЕВКА: Николаевская ц.—*Лонгиновъ* Арс. Петр., свящ., *Поповъ* Георг. Петр., діак., *Поповъ* Конст. Петр., псал. С. НОВОСЪЛОВКА: Григорьевская ц.—*Любицкій* Сер. Степ., свящ., *Ковтушъ* Андр. Илар., діак., *Ступницкій* Ник. Павл., псал. С. ПОПОВКА: Георгиевская ц.—*Жуковъ* Вас. Степ., свящ., *Колесниковъ* Гр. Ив., свящ., *Стефановскій* Иг. Гр., діак., *Любарскій* Ив. Андр., псал., *Кучеренко* Ив. Аким., псал. С. ПИСКУНОВКА: Иоанно-Богословская ц.—*Терлецкій* Ив. Арс., свящ., *Супруновъ* Порф. Ив., псал. С. РАЙ-АЛЕКСАНДРОВКА: Александроневская ц.—*Дикаревъ* Ал. Ив., свящ., *Луценко* Леон. Павл., діак., *Щербакъ* Прок. Степ., псал. С. РАЙГОРОДОКЪ: Архангело-Михайловская ц.—*Поповъ* Ан. Петр., свящ., *Краснопольскій* Сем. Андр., діак.-псал. С. РЪДКОДУБЪ: Покровская ц.—*Сукачевъ* Вас. Дороф., свящ., *Дуравкинъ* Ром. Ив., псал. С. СЕТИМОВКА: Покровская ц.—*Юшковъ* Петр. Андр., свящ., *Войтовъ* Влад. Петр., діаконъ, *Войтиховъ* Мих. Тер., псал. С. СТУДЕНОКЪ: Введенская ц.—*Столяревскій* Θεод. Павл., свящ., *Полтавцевъ* Констант. Вас., діак., *Бабичъ* Дан. Мих., псал. С. ШАНДРИГОЛОВО: Иоанно-Богословская ц.—*Сильванскій* Мих. Ал., свящ., *Григоревичъ* Андр. Льв., свящ., *Мухинъ* Ник. Дим., діак., *Могиланскій* Бор. Дм., псал., *Фаворовъ* Ив. Іак., псал. С. ЩУРОВО: Рождество-Богородичная ц.—*Шипулинъ* Серг. Павл., свящ., *Черняевскій* Петръ Як., псал. С. ЯМНОЛЬ: Николаевская ц.—*Титовъ* Ал. Евг., свящ., *Поповъ* Θεод. Θεод., діак., *Сукачевъ* Дим. Ник., псаломщ.

### 3 - й О к р у г ь .

Благочинный—*Съкирскій* Мих. Петр., слоб. Барвенково.

Сл. АЛЕКСАНДРОВКИ: Александроневской ц.—*Филевскій* Вен. Як., свящ., *Яблоновскій* Фил. Ник., діак., *Романовъ* Петръ Ал., псал. Сл. БАРВЕНКОВОЙ: Георгиевск. ц.—*Съкирскій* Мих. Петр., свящ., *Торанскій* Петръ Θεод., свящ., *Бълкинъ* Ан. Ник., діак., *Войтиховъ* Тер. Ан., діак., *Кремловскій* Иоан. Ник., псал., Успенской ц.—*Навродскій* Ал. Ник., свящ., *Яценко* Гр. Арс., діак., *Лобій* Ант. Вас., псал. Сл. БОГОДАРОВОЙ: Царице-Александровской ц.—*Тимоновъ* Аѳ. Вас., свящ., *Котляревскій* Конст. Конст., свящ., *Поповъ* Иоан. Вас., псал., *Розальскій* Арт. Серг., псал. Сл. ВАЛВЕНКИНОЙ: Митрофаніевской ц.—*Любарскій* Стеф. Авкс., свящ., *Трегубовъ* Петръ Тим., псал. Сл. ВЕРЕВКИНОЙ: Николаевской ц.—*Базилевичъ* Пл. Льв., свящ., *Мухинъ* Георг. Сим., псал. Сл. ВЕЛИКОЙ-КАМЫШЕВАХИ: Рождество-Богородичной ц.—*Оружинскій* Вас. Иоан., священ.,

Самолкинъ Мих. Ерм., діак., Шишковъ Іоан. Іоан., псал., Іоанно-Богословской ц.—Власовъ Петръ Петр., свящ., Перепелица Галакт. Іоан., діак., Созонтьевъ Ѳеод. Ил., псал., Сл. ГАВРИЛОВКИ: Архангело-Гавриловской ц.—Черняевъ Петръ, свящ., Сльпцовъ Вас., діак., Беззабава Ѳеодоръ Іоан., псал. Сл. ГРУШЕВАХИ: Николаевской ц.—Тимовесвъ Ѳеод. Павл., свящ., Лазаревскій Алекс. Сим., діак., Сулима Петр. Іоан., псал. Сл. ДАНИЛОВКИ: Митрофаніевской церкви—Рубинскій Ник. Алекс., свящ., Литвиновъ Стеф. Тимоф., псал., Сл. ДМИТРОВКИ: Покровской церкви—Бутковичъ Іоан. Іоан., свящ., Торанскій Гавр. Іоан., діак., Павловскій Дим. Петр., псал. Сл. КНЯЖИНА ЛИМАНА: Рождество-Богородичной ц.—Анисимовъ Ал. Ал., свящ., Созонтьевъ Пав. Ил. псал. Сл. МЕЧИБИЛОВОЙ: Іосифо-Обручницкой ц.—Алферовъ Вас. Іоан., свящ., Василецъ Лука Іоан., діак., Поповъ Гр. Алекс., псал. Сл. НАДЕЖДОВКИ: Воскресенской ц.—Колосовскій Іоан. Іосаф., свящ., Заболотко Петръ, псал. Сл. НОВО-АЛЕКСАНДРЕВКИ: Св. муч. Александра—Сапутинъ Іоан. Іоан., свящ., Ковалевъ Вас. Іоан., діак., Щепинскій Конст. Алекс., псал. Сл. НОВО-ПАВЛОВКИ: Іоанно-Предтеченской ц.—Куницынъ Серг. Ел., св., Малишевскій Сем. Аван., псал. Сл. ПЕТРОВСКОЙ: Преображенской ц.—Касьянъ Вен. Сим., свящ., Полтавцевъ Вас. Павл., свящ., Замятинъ Дим. Петр. діак., Пивоваровъ Конст. Макс., псал., Аксененковъ Дан. Тар., псал. Сл. ПРОГОПОПОВКИ: Екатерининск. ц.—Щербина Митр. Петр., св., Пантелеймоновъ Іоан. Вас., псал. Сл. СЕМЕНОВКИ: Николаевской ц.—Жуковъ Грит. Ник., свящ., Шаповаловъ Горд. Іак., псал.

#### 4-й О к р у г ъ.

Благочинный—Пономаревъ Мих. Андр., свящ., г. СЛАВЯНСКА.

Село БОГОРОДИЧНОЕ: Скорбященская ц.—Ѳедоровъ І. В., свящ., Кириченко Ѳеод. Іоан., діак., Григоревичъ Макс. Стеф., псал. Сл. БЪЛЯН-СКОЕ: Ар. Стефановская ц.—Гладковъ Зип. Мих., свящ., Курганскій Іоан. Ал., свящ., Рубинскій Іоан., діак., Безрукъ Ник. Алекс., псал., Ганзера Іоан. Георг., псал. С. ГОЛАЯ-ДОЛИНА: Георгіевская ц.—Бутковскій Стеф. В., свящ., Дзюба Петр., псал. С. ДОЛГЕНЬКОЕ: Николаевская ц.—Навродскій Дим. Мих., свящ., Поповъ Дим. Вас., діак., Поповъ Вас. Дим., псал. С. ЗНАМЕНСКОЕ: Іоанно-Предтеченской ц.—Титовъ Іоан. Ал., свящ., Бѣляевъ Мих. Вас., свящ., Сокальскій Серг. Дм., діак., Торанскій Конст. Алекс., псал., Лебедь П., псал. С. ЗОЛОТОЙ КОЛОДЕЦЬ: Дмитровская ц.—Ковалевскій Ник. Вас., свящ., Булгаковъ Іоан. Ник., псал. С. КУРУЛЬКА: Алексіевская ц.—Александровъ Ѳеод. Авкс., свящ., Бондаревъ Іак. Ѳед., псал. С. МИХАЙЛОВКА: Ахтырско-Богородичная ц.—Краснокутскій Леон. Вас., свящ., Базилесенко Грит. Вас., псал. С. НЕПРЕМЪННОЕ: Акилининская ц.—Иванецкій Іоан. Павл., свящ., Войтовъ Гр. Влад., псал. С. НИКОЛЬСКОЕ: Вознесенская ц.—Степурскій Арист. Іоан., свящ., Краснопольскій Дим. Андр., псал. С. ПАШКОВА: Іоанно-Предтеченская ц.—Кутеновъ Плат. Вас., свящ., Чиркинъ Іос. Павл., пс. С. ПРЕЛЕСТНОЕ: Васи́лиевская ц.—Никулищевъ Ник. Гр., свящ., Поповъ Ѳеод. Петр., діак. С. ПРИВОЛЬЕ: Архангело-Михайловская ц.—Крыжановскій Алекс. П., свящ., Сычкаревъ Пав. Лук., діак., Заводовскій Матв. Дим., псал. С. РАЙСКОЕ: Варваринская ц.—Полянскій Іоан., свящ., Сенявинъ Георг. Вас., пс. С. СЕРГЬЕВКА: Васи́лиевская ц.—Бѣлоусовъ Апат. Іоан., свящ., Левенецъ Горд. В., діак., Жуковъ Іоан., псал. Г. СЛАВЯНСКЪ:



Воскресенская ц.—*Доброславскій* Ник. Вас., св., *Навродскій* Григ. Θεод., свящ., *Лновскій* Ан. Ан., діаκ., *Чеботаревъ* Григ. Иоан., псал., *Лисицкій* Иоан., псал., *Всѣхсвятская* ц.—*Щепинскій* Ал. Ал., свящ., *Паикратьевъ* Андр. Дим., свящ., *Воронинъ* Гр. Кан., діаκ., *Тенетка* Петр., псал. *Троицкая* ц.—*Пономаревъ* Мих. Андр., свящ., *Даниловъ* Пав. Петр., свящ., *Жуковъ* Стеф. Елис., свящ., *Вербицкій* Иоан. Ник., діаκ., *Василевскій* Як. Сем., діаκ., *Ваворовъ* Вас. Конст., псал., *Давыдовъ* Григ. Евѡ., псал. С. ПОВОСЛАВЛЯНСКЪ: *Александрю-Невская* ц.—*Бугуцкій* Вал. Троф., свящ., *Олотинъ* Викт. Викт., свящ., *Федоровскій* Иоан. Павл., діаκ., *Набоковъ* Сер. Петр., діаκ., *Груша* Мих. Тим., псал. С. ХРИСТИЦЕ: *Рождество-Богородичная* ц.—*Заводовскій* Иоан. Дим., свящ., *Черкасовъ* Григ., псал. С. ШАБЕЛЬКОВКА: *Николаевская* ц.—*Кирилловъ* Алек. Григ., свящ., *Пономаревъ* Ник. Плат., псал.

### Волостныя Правленія и Волостныя Суды

АЛЕКСАНДРОВСКОЙ волости: Старшина *Куренный* Андр. Ив. Волостной писарь *Бьлогай* Григ. Тер. Предсѣдатель суда *Капитонско* Петръ Уваров.

БАРВЕНКОВСКОЙ волости: Старшина *Ищенко* Григ. Ник. Волостной писарь *Шагодинъ* Петр. Гавр. Предсѣд. суда *Кобыльничъ* Вас. Дан.

БОГОРОДИЧАНСКОЙ волости: Старшина *Гнилицкій* Матв. Ник. Волостной писарь *Гонкало* Θεод. Дмит. Предсѣдат. суда *Морозъ* Андр. Ив.

БУГАЕВСКОЙ волости: Старшина *Пильгуевъ* Ник. Ив. Волостной писарь *Бобрышевъ* Моис. Ив. Предсѣдатель суда *Гришка* Фед. Мих.

БѢЛЯНСКОЙ волости: Старшина *Назарько* Фом. Прок. Волостной писарь *Собакаревъ* Спир. Степ. Предсѣдатель суда *Ржавскій* Тим. Афан.

ВЕЛІКО-КАМЫШЕВ. волости: Старшина *Зубенко* Илар. Самп. Волостной писарь *Хоруженко* Θεод. Наз. Предсѣдатель суда *Гортиченко* Яковъ Степановичъ.

ГАВРИЛОВСКОЙ волости: Старшина *Салогубъ* Θεод. Троф. Волостной писарь *Шапошиковъ* Як. Павл. Предсѣдатель суда *Коломійцевъ* Як. Фом.

ГУСАРОВСКОЙ волости: Старшина *Мироненко* Григ. Θεод. Волостной писарь *Зинченко* Сам. Мих. Предсѣдатель суда *Малыхинъ* Стеф. Алекс.

ДАНИЛОВСКОЙ волости: Старшина *Глуценко* Кондр. Фил. Волостной писарь *Легкоступъ* Ник. Вик. Предсѣд. суда *Коваль* Як. Гавр.

ДОЛЖАНСКОЙ волости: Старшина *Приходько* Моис. Алекс. Волостной писарь *Савченко* Вас. Макс. Предсѣдатель суда *Кузнецовъ* Макс. Сав.

ЗАКОТЯНСКОЙ волости: Старшина *Затаренко* Петръ Сав. Волостной писарь *Подорожный* Петръ Андр. Предсѣдатель суда *Гетманенко* Вас. Тим.

ІЗЮМСКОЙ волости: Старшина *Коровай* Ив. Мих. Волостной писарь *Рокитинскій* Дм. Як. Предсѣдатель суда *Трыкозь* Фел. Дем.

ГРЮЧКОВСКОЙ волости: Старшина *Слабуковъ* Тим. Кондр. Волостной писарь *Макагонъ* Θεод. Дм. Предсѣдатель суда *Свистуновъ* Сав. Григ.

КУНЬЕВСКОЙ волости: Старшина *Колесникъ* Троф. Мих. Волостной писарь *Тимофьенко* Григ. Егор. Предсѣдатель суда *Фоменко* Ник. Мих.

КУРУЛЬСКОЙ волости: Старшина *Ковалевскій* Дм. Гг. Волостной писарь *Бражка* Андр. Ал. Предсѣдатель суда *Колодченко* Ник. Тим.

ЛИМАНСКОЙ волости: Старшина *Чугай* Влад. Евд. Волостной писарь *Тимошенко* Исид. Влад. Предсѣдатель суда *Медяникъ* Сем. Петр.

МЕЧЕБИЛОВСКОЙ волости: Старшина *Карнаухъ* Евф. Гавр. Волостной писарь *Кулькинъ* Конст. Стеф. Предсѣдатель суда *Чалый* Монс. Ив.

МИХАЙЛОВСКОЙ волости: Старшина *Ръзникъ* Ив. Ос. Волостной писарь *Панченко* Ал. Сем. Предсѣдатель суда Волостной старшина.

НИКОЛАЕВСКОЙ волости: Старшина *Гладышъ* Ник. Андр. Волостной писарь *Забиранниковъ* Ден. Прок. Предсѣдатель суда *Жидковъ* Михаилъ Самойловичъ.

ПЕТРОВСКОЙ волости: Старшина *Шагматовъ* Прок. Мих. Волостной писарь *Модало* Мак. Дан. Предсѣдатель суда *Непочатовъ* Григ. Дан.

ПРЕДЕСТНЕНСКОЙ волости: Старшина *Бъличенко* Ант. Григ. Волостной писарь *Гавришъ* Петръ Евф. Предсѣдатель суда *Поповъ* Мих. Гр.

САВИНСКОЙ волости: Старшина *Слабуновъ* Петръ Лук. Волостной писарь *Кривохижинъ* Ив. Алекс. Предсѣд. суда *Литвиновъ* Еф. Кал.

СЕРГЪЕВСКОЙ волости: Старшина *Ръдька* Серг. Фед. Волостной писарь *Шевченко* Ник. Спир. Предсѣдатель суда *Мугика* Митр. Авр.

СЛАВЯНСКОЙ волости: Старшина *Маловичко* Гер. Ив. Волостной писарь *Легуша* Стеф. Ефр. Предсѣдатель суда *Кулаковъ* Сем. Роман.

СТРАТИЛАТОВСКОЙ волости: Старшина *Задиптрскій* Ив. Макс. Волостной писарь *Лукьяненко* Евг. Тим. Предсѣдат суда. *Молчанъ* Ив. Петр.

ЦАРЕБОРИСОВСКОЙ волости: Старшина *Слисъ* Григ. Ел. Волостной писарь *Шкарупа* Мих. Фед. Предсѣдатель суда *Куликъ* Ник. Дан.

ЕФКАССКОЙ волости: Старшина *Максименко* Фед. Андр. Волостной писарь *Моспанъ* Леонт. Евд. Предсѣдатель суда *Олейниковъ* Петръ Дм.

ШАНДРИГОЛОВСКОЙ волости: Старшина *Лузанъ* Игн. Гавр. Волостной писарь *Литвиновъ* Макс. Кори. Предсѣд. суда *Териховъ* Гр. Арх.

## Купянскій уѣздъ.

### Канцелярія Уѣзднаго Предводителя Дворянства.

Купянскій уѣздный предводитель дворянства *Соболевъ* Ал. Як., кол. сов. Помощникъ его *Висчинскій* Вяч. Карл., отст. маіоръ. Письмовод. *Любицкій* Ник. Конст., отст. поруч.—

### Дворянская Опека.

Предсѣдатель опеки—Предводитель дворянства. Члены опеки: *Кашинцевъ* Ал. Ник., двор., *Жихаревъ* Влад. Ив., губ. секр. Письмоводитель опеки *Захарошевичъ-Капустянскій* Ник. Конст., двор.

### Уѣздный Съѣздъ.

Предсѣдатель съѣзда—Предводитель дворянства. Уѣздный членъ окружн. суда *Ракшевскій* Конст. Ил., ст. сов. Городской судья *Тороповъ* Мих. Ал. Почетные мировые судьи: *Курчениновъ* Серг. Ник., д. с. с., *Сараидинаки* Ин. Павл., шт.-ротм., *Поповъ* Сем. Евг. двор., *Сибирицевъ* Мих. Алекс., надв. сов., *Розалионъ-Сошальскій* Юрій Влад., ст. сов., *Гонтаревъ* Ив. Григ., *Абаза* Вен. Андр., *Смоляниновъ* Вит. Ив., двор., Земскіе на-

чальники: 1-го уч. *Бьлкинъ* Пав. Петр., с. с. г. Купянскъ, 2-го уч. *Парманинъ* Мих. Вас., х. Сееньковъ, 3-го уч. *Шервашидзе* Влад. Конст., князь, сл. Двурѣчная, 4-го уч. *Федоровъ* Ал. Вас., губ. секр., сл. Покровскъ, 5-го уч. *Березницкій* Ник. Ив., сл. Сватова-Лучка, 6-го уч. *Дансаль* Ал. Альб., сл. Гороховатка, 7-го уч. *Сыромятниковъ* Вас. Сем., тит. сов., сл. Кременная. Секретарь *Каплинскій* Евг. Влад., губ. секр.

#### Уѣздная Землеустроительная Коммиссія.

Предсѣдатель коммиссіи—Предводитель дворянства. Непремѣнный членъ *Розальонъ-Сошальскій* Вас. Ив., отст. подп. Члены отъ земства: *Захарашевичъ-Капустянскій* Вл. Конст., отст. подп., *Сыромятниковъ* Вас. Сем., двор. Члены отъ крестьянъ: *Поповъ* П. П., *Гревцовъ* В. Ф., *Соколовъ* С. С. Секретарь *Съровъ* Ив. Фед.

#### Уѣздное по воинской повинности Присутствіе.

Предсѣдатель присутствія—Предводитель дворянства. Члены: Уѣздный исправникъ, Уѣздный воинскій начальникъ, Членъ уѣздной земской управы *Линицкій* Вл. Ив. Дѣлопроизводитель *Поповъ* Влад. Як., тит. сов.

#### Уѣздный Училищный Совѣтъ.

Предсѣдатель совѣта—Предводитель дворянства. Члены: отъ М. П. Пр.—Инспекторъ народныхъ училищъ. Учитель-инспекторъ городск. училища. Отъ духовенства—*Лядскій* О. Меѡ. свящ. Отъ земства: *Розальонъ-Сошальскій* Ник. Вас., кол. сов., *Розальонъ-Сошальскій* Вас. Ив. Отъ города—*Петриченко* Спир. Вас., гор. гол. Отъ М. В. Д.—исправникъ, всѣ земскіе начальники

#### Уѣздное Отдѣленіе Попечительнаго о тюрьмахъ Комитета.

Предсѣдатель—Предводитель дворянства. Уѣздный членъ окружн. суда. Благочинный 1-го округа. Предсѣдатель земской управы. Уѣздный исправникъ. Городской голова. Директора Высочайше утвержденные: Смотритель духовнаго училища *Григоровичъ* Ив. Ив. Почетн. миров. судья *Сарандинаки* Ин. Павл. Купецъ *Гостищевъ* Ив. Вас. Податной инспекторъ 1-го уч. *Покровскій* Ник. Мих. Б. земск. нач. *Силинъ* Ал. Ал.

#### Уѣздный Комитетъ Попечительства о народной трезвости.

Предсѣдатель—Уѣздный предводитель дворянства. Казначей *Гаасъ* Леон. Фел., уѣздн. воинск. нач. Дѣлопроизводитель *Постный* Вас. Алекс., личный почетный гражданинъ.

#### Уѣздная Земская Управа.

Предсѣдатель *Соболевъ* Алекс. Яков., кол. сов. Члены: *Поплавскій* Влад. Фед., кол. секр., *Линицкій* Влад. Ив., кол. асс., *Драновскій* Ак. Ил., кр. Секретарь *Кашинцовъ* Алекс. Ник., двор. Бухгалт. *Буданцевъ* Ал. Ал. Инженеръ *Мацѣвичъ* Влад. Людв., гр. инж. Завѣд. виѣшк. образован.

*Жилинскій* Стан. Адам. двор. Врачъ завѣд. Куплянск. больн. *Боровецкій* Изд. Франц. Участк. медиц. врачи: 1-го уч. *Весницкій* Игн. Ал., 2-го уч. *Кабловъ* Дмитр. Андр., 3-го уч. *Жизаневскій* Мих. Андр., 4-го уч. *Плющъ* Влк. Алек., 5-го уч. *Танчукъ* Сам. Ал., 6-го уч. *Александровъ* Бог. Иван., 7-го уч. *Пашкевичъ* Иос. Франц., 8-го уч. *Тавшавадзе* Авр. Захар., 9-го уч. *Пономарева* Тат. Полнк. Участковые ветеринарные врачи: 1-го уч. *Соболевъ* Вас. Дм., 2-го уч. *Сербиновъ* Вас. Алеск., 3-го уч. *Башкирцевъ* Ал. Митр., 4-го уч. *Протопоповъ* Ник. Феодос., 5-го уч. *Арбузовъ* Конст. Алекс. Управл. Куп. больн. зем. аптек. *Ширяевъ* Ник. Афан., провиз. Смотритель куп. больн. *Адарюковъ* Як. Вас. Смотрит. зем. ар. дома *Панасенко* Григ. Евст., нач. куп. тюрьмы.

### Уездное Земское Собрание.

*Соболевъ* Алекс. Яковл., кол. сов., *Абаза* Петръ Вен., двор., *Захарашевичъ-Капустянский* Георг. Конст., кол. сов., *Болтинъ* Алекс. Вас., двор., *Розалионъ-Сошальскій* Дм. Георг., *Сыромятниковъ* Вас. Сем., кол. асс., *Жизаревъ* Вл. Иван., двор., *Поплавскій* Влад. Фед., кол. секр., *Розалионъ-Сошальскій* Георг. Влад., стат. сов., *Силинъ* Алекс. Алекс., ст. сов., *Замятинъ* Ник. Ник., губ. секр., *Качаки* Конст. Георг., двор. *Курчениновъ* Серг. Ник., дѣйств. ст. сов., *Сыромятниковъ* Алекс. Сем., двор., *Линицкій* Вл. Иван., кол. асс., *Бѣлкинъ* Пав. Петр., ст. сов., *Розалионъ-Сошальскій* Вас. Иван., отст. подш., *Бедрыга* Ив. Ник., двор., *Абаза* Вен. Андр., отст. пор., *Поновъ* Сем. Георг., двор., *Гонтаревъ* Ив. Григ., кол. секр., *Свистуновъ* Ник. Еф., мѣщ., *Корочанскій* Конст. Лук., куп., *Драновскій* Ак. Ил., *Садовскій* Конст. Алекс., *Оранскій* Иос. Алекс., *Курочка* Андр. Арх., *Скрипниченко* Гавр. Сем., *Ягниченко* Фед. Мих., *Поновъ* Ив. Порф., *Чикинъ* Ал. Сем., *Руженскій* Мих. Дм., *Царевскій* Моис. Нест., *Клочко* Еф. Фед. Представители вѣдомствъ: Городск. управл.—Городской голова. Дух. вѣд.—Прот. о. Иоаннъ *Леандовскій*. Главн. управл. земл. п. землеустр. *Никитинъ* Пав. Як., лѣсничій.

### Уездное Полицейское Управление.

Уездный исправникъ *Кузнецовъ* Як. Пв., надв. сов. Помощникъ исправника *Сергеевъ* Гр. Дм., корнетъ въ отст. П. д. секретаря *Ходасъ* Гр. Як. н. ч. Столоначальники: 1-го стола *Адарюковъ* Вл. Вас., губ. секр. 2-го стола *Бѣлашовъ* Фед. Григ., н. ч. Регистраторъ *Ланинъ* Вяч. Вяч., н. ч. Полнц. надз. города Купянска *Яковлевъ* Ив. Ил., неизмѣющ. чина Пристава: 1-го стана *Бѣляничевъ* Митр. Петр., кол. ас. г. Купянскъ, 2-го стана *Любицкій* Степ. Вас., н. ч. сл. Двурѣчная, 3-го стана *Линда* Мих. Дм., отст. кап. сл. Покровскъ, 4-го стана *Лавровскій* Пав. Пв., тит. сов. сл. Сватово-Лучка, 5-го стана *Золотаревъ* Як. Фед., прап. зап. сл. Сеньковъ.

### Уездный Распорядительный Комитетъ.

Предсѣдатель—Уездный исправникъ. Члены: Уездный воинскій начальникъ. Городской голова. Членъ уездной земской управы.

**Городская Управа.**

Городской голова *Петриченко* Спир. Вас., мѣщ. Члены управы: *Дьдуговъ* Порф. Степ., мѣщ., *Чалышовъ* Андр. Юс., поч. гражд. Секретарь *Николаевъ* Пав. Наз., поч. гражд. Бухгалтеръ *Шапранскій* Герм. Серг.

**Сиротскій Судь.**

Предсѣдатель суда—Городской голова. Члены суда: *Корочанскій* Кон. Лук., куп., *Ковшаровъ* Георг. Мак., мѣщ. Секретарь *Николаевъ* Пав. Наз., личный почетный гражданинъ.

**Городской Общественный Банкь.**

Директоръ *Гостищевъ* Ив. Вас., куп. Товарищи директора: *Ивановъ* Вас. Мих., куп., *Киричокъ* Ив. Ст., мѣщ. Бухгалтеръ *Шелкоплясовъ* Ник. Фед., мѣщанинъ.

**Управленіе Уѣзднаго Военскаго Начальника.**

Воинскій начальникъ *Гаасъ* Леон. Фед., подп. Дѣлопроизводитель *Морозъ* Д. П., кол. рег.

**Казначейство.**

И. д. казначея *Боровой* Ник. Ив., кол. рег. Старшій бухгалтеръ *Стукаловъ* Фед. Фил., кол. рег. Кассиръ 1-го разряда *Чугаевъ* Алекс. Конст., кол. асс. Бухгалтера: 1-го разряда *Онопrienко* Лавр. Фед., кол. рег., 2-го разр. *Молчановъ* Конст. Дм., кол. рег., 2-го разряда *Демченко* Леон. Ив., кол. рег. Счетный чиновникъ *Комиссовскій* Дм. Митр., н. ч.

**Купянское Общество сельскихъ хозяевъ.**

Предсѣдатель *Гонтаревъ* Ив. Григ. Заступ. мѣсто его *Сыромлятниковъ* Вас. Сем. Члены совѣта: *Поплавскій* Влад. Фед., *Водопьяновъ* Петр. Ив., *Житаревъ* Влад. Иван. Ученый секретарь *Чебалакъ* Ник. Мин. Завѣд. складомъ *Павловъ* Троф. Ив. Бухгалтеръ *Пархоменко* Андр. Андр.

**Женская Гимназія.**

Начальница гимназіи *Филиппова* Эм. Ник., дом. наст. Классныя надзирательницы: *Борушекъ* Люд. Митр., дом. уч., *Мануйлова* Елиз. Мих., дом. уч., *Петриченко* Феоф. Петр., дом. наст., *Фенева* Нат. Ст., дом. наст. Законоучители: *Левандовскій* о. Іоаннъ, прот., *Нечаевъ* о. Іоаннъ, свящ. Учители и учительницы: *Уляницкій* Мих. Григ., надв. сов., *Линицкая* Вѣра Григ., дом. наст., *Перфильева* Алекс. Петр., дом. учит., *Постоевъ* Вас. Яковл., канд. Моск. унив., *Каблова* Мар. Адр., дом. наст., *Григорова* Вѣра Алекс., оконч. В. Ж. К., *Эбергартъ* Лид. Петр., окон. высш. женск. курсы, *Щелоковская* Варв. Дор., дом. наст., *Дидрихсонъ* Ел. Ад., дом. учит., *Николаева* Ранса Ант., дом. учит., *Горшкова* Ан. Иван., учен. рисов., *Заморцева* Нат. Фед., дом. наст., *Постная* Нат. Вас., дом. наст., *Дагаева* Мар.

Арк., дом. уч., *Мотева* Matr. Андр., оконч. курсы рукод., *Жилина* Евд. Ив., *Бълюсовъ* Петр. Дем., *Уляницкая* Ел. Каз., дом. наст., *Рышетилова* Алекс. Матв. Врачъ гимназін *Розенъ* Вѣра Сол.

### Духовное училище въ г. Купянскѣ.

Смотритель училища *Григоровичъ* Ив. Ив., ст. сов. Помощникъ смотрителя *Александровъ* Ник. Як., ст. сов. Преподаватели: *Гогинъ* Ив. Ст., надв. сов., *Ульяницкій* Мих. Григ., надв. сов., *Островидовъ* Мих. Дим., ст. сов., *Старухинъ* Ник. Ал., тит. сов. Учитель пригот. класса *Поповъ* Герг. Ѳед., надв. сов. Надзиратели-регистраторы: *Дубровинъ* Серг. Мих., свящ. *Бугуцкій* Ив. Триф., надв. сов., *Евецкій* Ѳед. Ал., надв. сов., *Григоровичъ* Мих. Вл., восп. сем., *Черникинъ* Мих. Петр., студ. сем.

### Городское 4-хъ классное Училище.

Почетный смотритель *Фесенко* Кл. Косъм., поч. гр. Учитель-инсп. *Клоковъ* Вас. Евгр., надв. сов. Законоучитель *Макушинъ* Ал. Григ., свящ. Учителя: *Коршуновъ* Евд. Сем., кол. сов. *Радченко* Як. Андр., тит. сов. *Соболь* Серг. Ѳед., сост. въ X кл. Учитель пѣнія *Бълюсовъ* Петръ Ден. псаломщикъ

### Правленіе Общества пособія бѣднымъ ученикамъ городского училища.

Предсѣдатель правленія *Левандовскій* Иоан., прот. Товарищъ предс. *Клоковъ* Вас. Евф., надв. сов. Члены правленія: *Александровъ* Ник. Як., ст. сов., *Конюхинъ* Евг. Макс. Казначей-дѣлопроизв. *Радченко* Як. Андр., титул. совѣтникъ.

### Александровское Ремесленное Училище.

Завѣдующій *Постный* Вас. Алекс., личн. поч. гражд. Законоучитель *Субботинъ* Ал. Ив., свящ. Учитель *Бондаренко* Серг. Вас., мѣщ. Мастера-преподаватели: *Кржеменевскій* Вл. Сем., унт.-оф., *Шемилловъ* Ив. Вас., мѣщ. Помощникъ мастера *Юрасовъ* Ал. Павл., мѣщ.

### Почтовые Учрежденія.

*Купянская п.-т. контора.* Начальникъ конторы *Шмидрингъ* Иванъ Андр., надв. сов. Помощникъ его *Яковлевъ* Ив. Никит., губ. секр. П.-т. чиновники IV разряда: *Сорокинъ* Ал. Мин., кол. асс., V разряда *Бакановъ* Петръ Ал., кол. рег., V разряда *Афанасьевъ* Ив. Ром., н. ч., VI разряда *Бобровъ* Пав. Фед., н. ч. *Яковлевъ* Фед. Ив., н. ч. Надсмотрщики: *Карцевъ* Дм. Ден., кол. рег., *Нагорный* Ал. Аф., н. ч.

*Сватово-Луцковская п.-т. контора.* Начальникъ конторы *Оболенскій* Ал. Ник., надв. сов. Помощникъ его *Малаховъ* Ив. Ив., н. ч. П.-т. чиновн.: V разряда *Шкарупа* Тим. Кир., кол. рег. VI разряда *Приходченко* Зян. Иоак., н. ч. Надсмотрщики низшаго оклада *Лышеня* Сем. Тим., н. ч. *Давыко* Гр. Сем., н. ч.

*Сеньковское п.-т. отдѣленіе.* Начальникъ отдѣленія *Тарановъ* Тимоф. Мих., тит. сов. П.-т. чиновникъ VI разряда *Ситало* Ив. Ив., н. ч.

*Кремьянское п.-т. отдѣленіе.* Начальникъ отдѣленія *Среда* Ал. Фед., кол. асс. П.-т. чиновникъ VI разряда *Дусь* Сем. Петр., ж. ч.

*Покровское почтовое отдѣленіе.* Начальникъ отдѣленія *Лашкевичъ* Пав. Ив., бол. рег.

— *Гороховатское п.-т. отдѣленіе.* Начальникъ отдѣленія *Шиншинъ* Ив. Ал., кол. рег.

*Дубровчанское п.-т. отдѣленіе.* Начальникъ отдѣленія *Ланко* Плья Ив., кол. сѣкр. П.-т. чиновникъ VI разряда *Фроловъ* Вас. Ал., п. ч.

*Кабаньское почт. отдѣленіе.* Начальникъ отдѣленія *Копыловъ* Яковъ Федоровичъ, нем. чина.

### Духовенство Купянского уѣзда.

#### 1 - й О к р у г ь .

Благочинный *Поповъ* Вас. Тимоѣ., свящ. сл. Сеньковъ.

Г. КУПЯНСКЪ: Соборно-Покровской ц.—*Левандовскій* Іоан. Іоан., прот., *Нечаевъ* Іоан. Петр., свящ., пом. благ., *Субботинъ* Ал. Іоан., свящ., предс. уѣдн. отд., *Слюсаревъ* Ал. Никит., діак., *Красовскій* Іоан., псал., *Грищенко* Іоан., псал., *Крайнюченко* Іоан. Кодр., псал., Николаевская ц.—*Лядскій* Мѣс. Георг., свящ., *Макугинъ* Ал. Гр., свящ., *Келебердинскій* Ник. Пол., діак., *Бугуцкій* Ник. Триф., діак.-псал., *Бълюсовъ* Петръ Дан., пс., СЕЛЕНІЯ: Богородичная—Казанск.-Бог. ц.—*Захаровъ* Ал. Зах., свящ., *Коргъ* Іоан. Евф., пс., БОРОВАЯ: Рождество-Богор. ц.—*Веселовскій* Іоан. Ник., свящ., *Кротенко* Ник. Софр., свящ., *Веселовскій* Арист. Іоан., діак., *Новомірсскій* Евф. Іоан., пс., *Протопоповъ* Пав. Ѳед., пс. ВОЛОССКО-БЛАДКЛѢЙКА: Арх.-Мих. ц.—*Мухинъ* Вас. Митр., свящ., *Базилевичъ* Влад. Ив., свящ., *Труфановъ* Іоан. Як., діак., *Калашиниковъ* Конст. Вас., псал., *Рудневъ* Андр. Ив., псал. ГОРОХОВАТКА: Воскр. ц.—*Иваницкій* Ал. Мих., свящ., *Навродскій* Петръ Ів., свящ., *Макаровскій* Гр. Як., діак., *Ковалевъ* Іоан. Ал., псал., *Пасько* Григ. Ал., пс. ГУСИНКА: Георг. ц.—*Соколовскій* Вас. Вас., прот., *Макугинъ* Ал. Вас., діак., *Ковалевъ* Ап. Ал., пс., ПВАНОВКА: Іоан.-Златоуст. ц.—*Макугинъ* Вас. Петр., свящ., *Флоринскій* Іоан. Пав., пс. КАЛІНОВА: Вл.-Богор. ц.—*Линицкій* Дим. Макс., свящ., *Зеленскій* Вл. Ник., діак., *Поповъ* Влад. Тим., пс. КРУГЛЯКОВКА: Никол. ц.—*Драновскій* Гр. Іоан., свящ., *Пипенко* Іоан. Тим., свящ., *Платоновъ* Тих. Дан., діак., *Сахиовскій* Дм. Ник., пс., *Стеллецкій* Петръ Іак., пс. МОНАЧИНОВКА: Дмитр. ц.—*Ръдозубовъ* Іак. Іоан., свящ., *Лебедевъ* Іоан. Ал., діак., *Пономаревъ* Дан. Ник., пс. НОВО-АЛЕКСАНДРОВКА: Іоан.-Богосл. ц.—*Чугаевъ* Серг. Конст., свящ., *Чалый* Іоан. Ѳед., діак., *Збукаревъ* Петръ Ал., псал. НОВО-НИКОЛАЕВКА: Николаевской ц.—*Николаевичъ* Пв. Ѳед., свящ., *Краснокутскій* Пав. Мих., пс. НОВО-ОСНОВА: Свято-Духовской ц.—*Поповъ* Гр. Павл., свящ., *Романовъ* Андр. Ал., свящ., *Сяласвъ* Аѳ. Сильв., діак., *Морейко* Конст. Ив., псал. Оранскій Тим. Матв., пс. ПЕСКИ-РАДЬКОВСКІЕ: Вознесенской ц.—*Сокальскій* Дм. Гр., свящ., *Панкратьевъ* Ев. Дм., свящ., *Самойловъ* Ал. Мих., діак., *Линицкій* Ал. Ѳед., пс. ПЕТРОПАВЛОВКА: Петро-Павловской ц.—*Базилевичъ* Іоан. Ник., свящ., *Корнилевъ* Іоан. Гр., свящ., *Власовскій* Петръ Іоан., діак., *Лядскій* Вас. Дм., діак.-псал., *Горощенко* Іак., псал. ПРИСТѢНЬ Крестовоздвиженской ц.—*Торанскій* Ал. Ив., свящ., *Корнилевъ* Ал. Гр., діак.-псал. РАДЬКОВКА: Покровской ц.—*Ковалевъ* Ал. Іак.,

свящ., *Шараповъ* Іак. Аѳ., пс. СЕНИХА: Іоанно-Богород. ц.—*Капустинъ* Ник. Іоан., свящ., *Спасскій* Петръ Ал., пс. СЕНЬКОВЪ: Успенская ц.—*Поповъ* Вас. Тим., свящ., благ. *Жадановскій* Мих. Ѳед., діак., *Любарскій* Ант. Стеф., псал. СМОРОДЬКОВКА: Покровск. ц.—*Грабовскій* Ник. Серг., свящ., *Аристовъ* Мих. Іоан., псал. СТАРОВЪРОВІСА: Каз.-Бог. ц.—*Полницкій* Пав. Іоан., свящ., *Полтавцевъ* Конст. Ал. діак., *Якубовичъ* Іоан. Вас., псал. ШЕЙКОВКА: Успенск. ц.—*Васмановъ* Вас. Кос., свящ., *Чигуринъ* Андр. Ник., псал.

## 2 - й О к р у г ъ .

Благочинный—*Подольскій* Ал. Іоан., прот. сл. Тополи.

С. ТОПОЛИ: Александро-Невск. ц.—*Подольскій* Ал. Іоан., прот., *Торанскій* Митр. Ал., діак., *Тищенко* Алекс. Ник., псал. Сл. АРАПОВКА: Ахтырско-Богород. ц.—*Заводовскій* Петръ Вас., свящ., *Рубинскій* Ал. Мих., псал. Сл. БЕРЕСТОВАЯ: Рождество-Богород. ц.—*Лысенко* Матв. Іос., свящ., *Бориць* Іак. Ів., псал. С. ВАСИЛЬЕВСКЪ: Архангело-Михаил. ц.—*Филевскій* Іоан. Ѳед., свящ., *Ѳоминъ* Як. Ант., псал. С. ВЛАДИМИРОВКА: Богородичн. ц.—*Бъликовъ* Ник. Семен., свящ., *Любарскій* Іоан. Дан., псал. С. ВЕРХНЯЯ ДУВАНКА: Благовѣщенская ц.—*Поповъ* Алекс. Павл., свящ., *Веселовскій* Іоан. Іоан., псал. С. ДВУРЪЧНАЯ: Успенская ц.—*Панкратьевъ* Ѳед. Дим., свящ., *Лукиевъ* Аст. Ѳеод., свящ. *Лукашевъ* Мих. Петр.ов, діак. *Дзюбановъ* Іоан. Андр., діак., *Петровъ* Петръ Ѳеод., псал. С. КАМЕНКА: Николаевская ц.—*Чебенко* Гр. Дим., свящ., *Найдовскій* Іоан. Ник., діак., *Степанковъ* Ѳеод. Дим., псал. С. КОЛОДЕЗНАЯ: Сергіевская ц.—*Лавденковъ* Серг. Мих., свящ., *Михайловскій* Ант. Ѳеод., діак., *Поповъ* Пав. Георг., псал. С. НОВО-ГЕОРГІЕВСКЪ: Иверско-Богородичная ц.—*Оглоблинъ* Ник. Іоан., свящ., *Спесивцевъ* Андр. Зах., діак., *Поповъ* Іоан. Іоан., псал. С. НИЖНЯЯ ДУВАНКА: Александро-Невская ц.—*Бугуцкій* Тр. Ст., свящ., *Ковалевъ* Вас. Георг., псал., Ѳеодоро-Стратилатовская ц.—*Самойловъ* Пав. Іос., свящ., *Якубовичъ* Дим. Вас., діак., *Царевскій* Іоан. Ѳеод., псал. С. НОВО-КРАСНАЯ: Вознесенская ц.—*Кувичинскій* Ал. Гр., свящ., *Захарьевъ* Конст., діак., *Улановъ* Іуст. Іоан., псал. С. НОВО-МЛИНСКЪ: Покровск. ц.—*Лободинъ* Іоан. Дан., свящ., *Самойловъ* Тимоф. Петров., діак., *Дзюбановъ* Мих. Андр., діак. С. НАУГОЛЬНОВКА: Николаевская ц.—*Раевскій* Лавр. Матв., свящ., *Матвеевъ* Ник. Ник., псал. С. НИКОЛАЕВКА: Георгіевская ц.—*Сулима* Георг. Сивф., свящ., *Новомірскій* Ел. Ник., діак., *Рогальскій* Гр. Аким., псал. С. НОВО-ОЛЬШАНАЯ: Вознесенская ц.—*Макаровскій* Іоан. Аст., прот., *Слюсаревъ* Ѳеод. Павл., свящ., *Залуговскій* Ник. Стеф., діак., *Николаевичъ* Ѳеод. Петр., псал., *Вербицкій* Макс. Іоан., псал. С. ОТРАДНАЯ: Успенская ц.—*Рогальскій* Ал. Ст., свящ., *Черный* Андр. Аф., С. ПЕСКИ: Вознесенск. ц.—*Шеинъ* Ілія Ник., свящ., *Пеллецькій* Іоан. Іоан., псал. С. ПЕСЧАНАЯ: Александро-Невская ц.—*Капустинъ* Ник. Сем., свящ., *Спесивцевъ* Ал. Зах., псал. С. ПОКРОВСКОЕ: Покровская ц.—*Масловъ* Вас. Ст., свящ., *Феневъ* Ст. Зах., діак., *Новомірскій* Пав. Іп., псал., Троицкая ц.—*Феневъ* Мих. Зах., свящ., *Жуковскій* Георг. Ал., діак., *Фесенко* Іоан. Мих., псал. С. ПРЕОБРАЖЕННАЯ: Преображенская ц.—*Смирновъ* Мих. Вас., свящ., *Никитскій* Евт. См., діак., *Мухинъ* Герг. Іоан., псал. С. ТАРАСОВКА: Ни-



колаевская ц.—Петровский Сем. Іоан., свящ., Шишовъ Дим. Астѣон., свящ., Любичкій Іоан. Вас., діак. Мишинъ Адр. Георг. псал. Войтовъ Іоан. Вас. псаломщикъ.

### 3-й О к р у г ъ .

Благочинный—Чернявскій Мих., прот., сл. Сватова-Лучка.

С. СВАТОВА-ЛУЧКА: Андреевск. ц.—Чернявскій Мих., прот., Чернявскій Ник., свящ., Мухинъ Алекс., діак., Торанскій Ник., псал., Билетовъ Леон., Сошествіевской ц. Томашевскій Дим., св., Стефановскій Гавр., діак., Яковлевъ Алекс., псал., Успенской ц.—Дементьевъ Пав., свящ., Макушкинъ Іак., діак., Войтовъ Ник., псал. С. БОГОЛЮБОВКА: Воскресенск. ц.—Бѣликовъ Петръ, свящ., Ильинскій Викт., діак., Тетивчиковъ Серг., псал. С. БѢЛОЦЕРКОВКИ: Александро-Невской ц.—Трояновъ Ник., свящ., Веретельниковъ Ник., псал. С. ГОНЧАРОВКИ: Крестовоздвиж. ц.—Жуковъ Зах., свящ., Ковалевъ Іоан., псал. С. ДРУЖЕЛЮБОВКИ: Петро-Павловской ц.—Мирожинъ Алекс., свящ., Диденко Пав., діак., Персыпкинъ Іоан., псал. С. КАБАНЫ: Вознесенской ц.—Жуковъ Никита, свящ., Ложечкинъ Ник., діак., Жуковскій Феод. псал., Преображенской ц.—Титовъ Влад., свящ., Соболевъ Мих., діак., Фаворовъ Вас., псал. С. КАРМАЗИНОВКА: Николаевской ц.—Васютинъ Ант., свящ., Юрьковъ Ник., діак., С. КРАСНЯНКА: Архангело-Михайловск. ц.—Рождественскій Вас., свящ., Плеченковъ Алекс., діак., Жуковъ Тим., псал., Единовѣрческ. Александро-Невской ц.—Гилуновъ Фил., свящ., Тарасовъ Іоан., псал. С. КОЛОМІЙЧИХА: Покровск. ц.—Любарскій Іак., свящ., Панжковъ Іак., псал. С. КРЕМЕННОЙ: Преображенск. ц.—Смирнскій Іоан., свящ., Паська Петръ, діак., Троицкой ц.—Горбачевскій Феод., свящ., Смирнскій Митр., свящ., Грабовскій Іоан., псал., Любарскій Дан., псал. С. КУЗАМОВКА: Митроф. ц.—Приходинъ Іак., свящ., Васильковскій Іак., діак., Литовка Іоан., псал. С. МБЛОВАТКА: Іоанно-Предтеченской ц.—Быковъ Ант., свящ., Стрижиковъ Григ., св., Звѣревъ Зах., діак., Мизгулинъ Порф., псал., Сиромашинъ Феод., псал. С. НОВО-НИКОЛЬСКА: Покровской ц.—Торанскій Георг., свящ., Мураховскій Конст., діак., Якубовичъ Пав., псал., С. ПОПОВКА: Рождество-Богородичной ц.—Корнильевъ Симеон., и. д. псал., Кирилловъ Мих., Фетвъ Петръ, псал. С. РАЙГОРОДКА: Кирилло-Меѳодіевской ц.—Матвеевъ Іоаннъ, свящ. С. СВИСТУНОВКА: Георгіевской ц.—Макаровскій Петръ, свящ., Макаровскій Зах., діак., Поляковъ Ник., псал. С. СТЕЛЬМАХОВКА: Тихоновск. ц.—Навродскій Феод., свящ., Поповъ Андр., діак., Лисицкій Іоан., псал. С. ТЕРНОВЪ: Николаевск. ц.—Роменскій Георг., свящ., Діоновъ Феод., діак. Мураховскій Ник., и. д. псал. С. ТОРСКОЙ: Вознесенск. ц.—Дзюбановъ Стеф., свящ., Грезезирскій Феод., діак., Третьяковъ Ник., псал. С. ЮРЬЕВКА: Петропавловск. ц.—Орловъ Мих., свящ., Бугуцкій Ілар., діак., Якубовичъ Влад., псал. С. НЕВСКАГО: Александро-Невской ц.—Колесниковъ Ал., свящ., Новомірскій Игн., псал. Успенско-Серафимовскаго монастыря: Васютинъ Іос., свящ., Васютинъ Дим., діак.

## Волостныя Правленія и Волостные Суды.

БОРОВСКОЙ волости: Старшина *Мальчишко* Ег. Ник. Волостной писарь *Колесниковъ* Феод. Троф. Предсѣдатель суда *Павленко* Ив. Ник.

ГОРОХОВАТСКОЙ волости: Старшина *Шаповаловъ* Маѳ. Серг. Волостной писарь *Поломановъ* Серг. Григ. Предсѣд. суда *Бурякъ* Ник. Ал.

ГУСНИНСКОЙ волости: Старшина *Сабода* Ил. Мих. Волостной писарь *Жилинковъ* Дм. Смир. Предсѣдатель суда *Краснокутскій* Тим. Арт.

ДВУРЬЧАНСКОЙ волости: Старшина *Моргуновъ* Феод. Ив. Волостной писарь *Калашиниковъ* Петръ Аѳан. Предсѣдатель суда *Оранскій* Гавр. Ал.

КАБАНСКОЙ волости: Старшина *Тригльбъ* Зах. Андр. Волостной писарь *Лященко* Андр. Митр. Предсѣд. суда *Шохинъ* Григ. Ант.

КАМЕНСКОЙ волости: Старшина *Булаховъ* Пант. Як. Волостной писарь *Сукачевъ* Ник. Мих. Предсѣдатель: суда *Калашиниковъ* Пав. Ив.

КОЛОДЕЗЯНСКОЙ волости: Старшина *Дробинскій* Фед. Серг. Волостной писарь *Онопко* Пв. Петр. Предсѣдатель суда *Обръзковъ* Ст. Герас.

КРЕМЕНСКОЙ волости: Старшина *Гнилицкій* Ив. Еф. Волостной писарь *Балаба* Вас. Петр. Предсѣдатель суда *Кобецъ* Конст. Коз.

КУПЯНСКОЙ волости: Старшина *Кряжъ* Троф. Юрьев. Волостной писарь *Курочкинъ* Серг. Арх. Предсѣдатель суда *Печерица* Феод. Андр.

НИЖНЕ-ДУВАНСКОЙ волости: Старшина *Устименко* Алекс. Як. Волостной писарь *Супрунъ* Андр. Мих. Предсѣдатель суда *Пивоваровъ* Дмитр. Савельевичъ.

НОВО-НИКОЛАЕВСКОЙ волости: Старшина *Гожа* Кир. Андр. Волостной писарь *Онопко* Вл. Як. Предсѣдатель суда—Старшина.

ОЛЬШАНСКОЙ волости: Старшина *Кутько* Евд. Зах. Волостной писарь *Щеткинъ* Юс. Ив. Предсѣдатель суда *Сухарь* Клим. Вас.

ПЕСЧАНСКОЙ волости: Старшина *Гильченко* Ант. Петр. Волостной писарь *Мирошниковъ* Ив. Лаз. Предсѣдатель суда *Бурлачка* Фед. Петр.

ПЕТРОПАВЛОВСКОЙ волости: Старшина *Коваленко* Зах. Дм. Волостной писарь *Липовый* Мих. Терент. Предсѣдатель суда *Загоруйко* Петръ Максимовичъ.

ПОКРОВСКОЙ волости: Старшина *Лихоманенко* Ив. Петр. Волостной писарь *Шаповаловъ* Ник. Еф. Предсѣдатель суда *Топчиевъ* Юс. Ив.

СВАТОВО-ЛУЧСКОЙ волости: Старшина *Козьменко* Пав. Пав. Волостной писарь *Дойко* Григ. Прок. Предсѣд. суда *Шуляковъ* Сем. Дороф.

СЕНЬКОВСКОЙ волости: Старшина *Чапка* Алекс. Як. Волостной писарь *Бобровъ* Григ. Емел. Предсѣдатель суда *Катковъ* Ник. Вас.

СТАРОВЪРОВСКОЙ волости: Старшина *Царевскій* Моне. Нест. Волостной писарь *Говоровъ* Мих. Вас. Предсѣдатель суда *Козаревъ* Вас. Пав.

ТАРАСОВСКОЙ волости: Старшина *Ляговъ* Андр. Сев. Волостной писарь *Зарыцкій* Пав. Пант. Предсѣдатель суда *Гаращенко* Петръ Стеф.

ТЕРНОВСКОЙ волости: Старшина *Роговъ* Стеф. Як. Волостной писарь *Соболевъ* Фил. Вас. Предсѣдатель суда *Мальченко* Евст. Евст.

## Лебединскій уездъ.

## Канцелярія Предводителя Дворянства.

Предводитель дворянства *Величко* Алекс. Льв., ротм. Помощн. его *Гладковъ* Конст. Ник. Секретарь *Поповъ* Алекс. Андр. ,надв. сов.

### Дворянская Опека.

Предсѣдатель опеки—Уѣздный предводитель дворянства. Засѣдат.: *Гладковъ* Викт. Влад., губ. секр. *Росковшенко* Вас. Конст., губ. секр. II. д. протоколиста опеки *Поповъ* Алекс. Андр., надв. сов.

### Уѣздный Съѣздъ.

Предсѣдатель съѣзда—Предводитель дворянства. Уѣздный членъ Сумскаго окр. суда *Педановъ* И. И. ст. сов. Городской судья *Сергѣевъ* И. Ст., надв. сов. Секретарь *Поповъ* Алекс. Андр., надв. сов. Почетные мировые судьи: *Кучеровъ* Як. Влад., отст. кап. ген. штаба, *Щекинъ-Кротовъ* Ник. Евгр., кол. сов., *Тимченко-Рубанъ* Серг. Степ., отст. кап., *Гладковъ* Конст. Ник., кол. секр., *Тимченко-Рубанъ* Тих. Степ., двор., *Дюковъ* Ник. Як., отст. кап. Земскіе начальники: 1 уч. *Добросельскій* Алекс. Петр., пор., гор. Лебединь, 2 уч. *Сбитневъ* Серг. Вас., зап. шт. рtm., с. Гудимовка, Рябушк. вол., 3 уч. *Шидловскій* Серг. Ник., двор., с. Тучное, 4 уч. *Святогоръ-Штепинъ* Евг. Влад., кол. рег., х. Сульскій, Верх. вол. 5-го уч. *Даниловъ* Петръ Вас., потом. двор., г. Лебединь.

### Уѣздная Землеустроительная Коммиссія.

Предсѣдатель коммисіи—Предводитель дворянства. Непремѣнный членъ *Племянниковъ* Вал. Влад., кол. сов. Секр. *Шкарупа* Ник. Кир., кр.

### Уѣздный Училищный Совѣтъ.

Предсѣдатель—Уѣздный предводитель дворянства. Члены совѣта: инспекторъ народныхъ училищъ *Бородаевскій* Алекс. Вас., ст. сов., уѣздны исправникъ, предсѣдатель земской управы, учит.-инспекторъ гор. уч. *Юдинъ* I. Г. отъ г. Лебедина—*Тимченко-Рубанъ* С. С., отст. кап., отъ дух. вѣд.—*Чудновскій* Пет., прот., отъ г. Недригайлова—*Давидовъ* Е. А., к. р., отъ уѣзднаго земства—*Кучеровъ* Як. Вл., кап. ген. штаба и *Капнисть* Ал. Вас., графъ. Земскіе начальники пяти участковъ.

### Попечительное о Тюремахъ Отдѣленіе.

Старшій директоръ—Уѣздный предводитель дворянства. Директоры по должности: Предсѣдатель уѣздной земской управы. Уѣздный врачъ. Благочинный 1-го округа. Городской голова. Товарищъ прокурора по Лебединскому уѣзду. Уѣздный исправникъ. Уѣздный членъ окружн. суда. Городской судья. Директоры Высочайше утвержденные: *Щербатовъ* Бор. Серг., кн. отст. гвар. полк., *Хрущовъ* Алекс. Дм., губ. секр., *Зильбертикъ* Кад. Сенд., кол. сов., *Клисенко* Алекс. Афан., лѣк., *Копоненко* Ник. Алек., куп., *Гладковъ* Викт. Влад., губ. секр., *Даниловъ* Петръ Вас., двор.

### Комитетъ Попечительства о Народной Трезвости.

Предсѣдатель комитета—Уѣздный предводитель дворянства. Члены: Депутатъ отъ духовнаго вѣдомства *Чудновскій* о. Петръ, прот. Инспекторъ народныхъ училищъ. Епарх. наблюд. церк. приходск. школы *Быковъ* о.

Адр., свящ. Уѣздный членъ окружн. суда. Товарищъ прокурора по Лебединскому уѣзду. Уѣздный исправникъ. Помощн. надз. акц. сборами. *Протасовъ Сем. Ив.*, кол. асс. Уѣздный воинскій начальникъ. Земскіе начальники: 1 участка *Добросельскій Алекс. Петр.*, пор., 2 уч. *Сбитневъ Серг. Вас.*, шт. ротм., 3 уч. *Шидловскій Серг. Ник.*, двор., 4 уч. *Святогоръ-Штетинъ Евг. Влад.*, кол. рег., 5 уч. *Даниловъ Петръ Вас.*, двор. Податной инспекторъ. Уѣздный врачъ, Почетные мировые судьи: *Кучеровъ Як. Вл.*, кап. ген. штаба, *Щекинъ-Кротовъ Ник. Евгр.*, кол. асс., *Тимченко-Рубанъ Серг. Степ.*, отст. кап., *Гладковъ Конст. Ник.*, кол. асс., *Тимченко-Рубанъ Тих. Степ.*, двор. и *Дюковъ Ник. Як.*, шт. кап. Предсѣдатель земской управы. Городской судья. Городской голова. Необ. членъ комитета *Селиховскій Ник. Ник.*, кол. асс. Дѣлопроизводитель *Рыбалка Григ. Павл.*, цех.

### Раскладочное по промысловому налогу Присутствіе.

Предсѣдатель присутствія *Тигенъ Петръ Ив.*, ст. сов., под. инспект. Члены присутствія: *Протасовъ Сем. Ив.*, пом. надз. акц. сбор. 6 округа, *Коротенко Тих. Наум.*, куп. *Глущенко Фед. Вас.*, мѣщ., *Цымбалъ Як. Авкс.*, крест., *Михио Ив. Евф.*, крест., *Овчаровъ Ст. Дм.*, крест. Замѣстители членовъ: *Большенко Леон. Павл.*, мѣщ., *Антоховъ Ник. Игн.*, мѣщ., *Роговинъ Ив. Фед.*, крест., *Гупаль Маркъ Степ.*, крест.

### Уѣздное Попечительство Дѣтскихъ Приютовъ

Предсѣдатель попечительства—Предводитель дворянства, ротмистръ, Дѣствительные члены: Инспекторъ народныхъ училищъ. Городской голова. Предсѣдатель уѣзди. земской управы. Уѣздный исправникъ. Уѣздный врачъ. Представитель отъ духовнаго вѣдомства. Всѣ земскіе начальники Лебединскаго уѣзда. Попечительница дѣтскаго приюта *Величко Елиз. Евг.*, жена ротм. Помощн. ея *Сучкова Екат. Максим.*, жена полк. Директ. приюта *Капнисть Алекс. Вас.*, графъ. Дѣлопроизводитель попечит. *Поповъ Алекс. Андр.*, надв. сов. Почетные пожизненные члены: *Лосева Люб. Алекс.*, пот. двор., *Кирьякова Нат. Алекс.*, вдова губ. секр.

### Дѣтскій Приютъ.

Почетный старшина *Лавренко Ник. Евстаф.*, пот. поч. гр. Смотрительница *Грабильна Клавд. Митр.*, двор. Законоуч. *Сулима о. Максимъ*, свящ. Учитель пѣнія *Мима Лука Яковл.*

### Уѣздное Полицейское Управленіе.

Уѣздный исправникъ *Жилло Ник. Лук.*, кол. асс. Помощн. его *Морозъ Ник. Конст.*, надв. сов. Секретарь *Левашевъ Арт. Фед.*, н. ч. Столон. угол. дѣль *Филенко Евд. Ив.*, н. ч. Столонач. гражд. дѣль *Сорочинскій Петръ Герас.*, кол. рег. Регистраторъ *Санжаревскій Еф. Мих.*, н. ч. Пристава: 1-го стана *Прокоповичъ Ал. Вас.*, губ. секр., г. Лебединъ, 2 стана *Мироновичъ Свят. Плат.*, н. ч., с. Штеповка, 3 стана *Рожницкій Ник. Зин.*, кол. секр., с. Терны. Полиц. надз. 1 уч. *Вльзковъ Ив. Мих.*, прап. зап., г. Лебединъ, 2-го участка *Козій Сем. Андр.*, я. ч., г. Лебединъ. Полиц. надз. запит гор. Недригайлова *Матвѣенко Вас. Никиф.*, н. ч., г. Недригайловъ.

### Уѣздный Распорядительный Комитетъ.

Предсѣдатель—Уѣздный исправникъ. Члены: Уѣздный воинскій начальникъ. Городской голова. *Тимченко-Рубанъ* Тих. Степ. Членъ уѣздной земской управы.

### Уѣздное по воинской повинности Присутствіе.

Предсѣдатель присутствія—Предводитель дворянства. Члены присутствія: Уѣздный воинскій начальникъ. Уѣздный исправникъ. Членъ уѣздной земской управы *Росковшенко* Вас. Конст., губ. секр. Дѣлопроизводитг. *Лавренко* Ник. Евст., пот. поч. гражд.

### Казначейство.

Казначей *Рагозинъ* Юс. Алекс., кол. сов. Саршій бухгалт. *Шиловъ* Фед. Ив., надв. сов. Бухгалтеръ 1 разряда *Дашевскій* Серг. Фед., кол. секр. Кассиръ 1 разряда *Бьлопольскій* Ник. Фед., кол. секр. Бухгалтеръ 2 разр. *Требуковъ* Влад. Сем., н. ч., *Вольскій* Ив. Петр., кол. рег. Счетный чиновн. *Кузубъ* Григ. Лук., кол. рег.

### Управленіе Уѣзднаго Воинскаго Начальника.

Воинскій начальникъ *Кумельскій* Конст. Мих., подполк. Дѣлопроизводитель *Романовичъ* Пв. Степ., кап.

### Уѣздная Земская Управа.

Предсѣдатель управы *Сбитневъ* Гасилій Васильевичъ. Члены управы: *Тимченко-Рубанъ* Тихонъ Степановичъ, дворян. *Росковшенко* Вас. Кон., губ. секр., *Святогоръ-Штепинъ* Всев. Вл., двор. Секретарь управы *Гринко* Фед. Алекс., мѣщ. Бухгалтеръ *Лещенко* Андрей Григ., кр. Кассиръ *Бражничиско* Ев. Андр., кр. Завѣд. выѣшк. образованіемъ *Липскій* Вяч. Викт., мѣщ. Земскіе врачи: Врачъ земской больницы *Зильберникъ* Кад. Сенд., 1-го уч. *Прокоповичъ* Евг. Алекс., 2-го уч. *Лебодевъ* Петръ Никол., 3-го уч. *Малышевъ* Влад. Петр., 4-го уч. *Граціановъ* Петръ Алекс., 5-го уч. *Штамъ* Карлъ Христ., 6-го уч. *Шушанія* Рояд. Георг., 7 уч. *Конелювичъ-Мееръ* Серг. Лейб., 8-го уч. *Гиринъ* Влад. Ант., 9-го уч. *Селиховскій* Ник. Ник., 10-го уч. *Микуцкій* Тад. Сяпэм., 11-го уч. *Шверцель* Серг. Конст. Алешанскій междуѣздный мед. уч. *Гарсіевъ* Пав. Иван. Ветеринары: 1-го уч. *Демчиско* Пв. Петр., 2-го уч. *Дрогошевскій* Ад. Юс., 3-го уч. *Штенко* Фед. Ант., 4-го уч. *Шуваловъ* Мих. Андр., Агенты вз. земскаго страхованія по Лебед. уч. *Пунктъ* Андр. Фед., по Ольшанск. уч. *Чунихинъ* Леон. Леон. Смотритель Лебед. земск. больн. *Рожевецкій* Ив. Петр. Экспедиторъ земск. почты *Конфъ* Пв. Алекс., кол. рег. Уѣздн. земск. техн. *Ньмчиновъ* Вас. Вас., мѣщ. Уѣздн. инженеръ *Гейнemannъ* Левъ Алекс. Земскіе агрономы *Тимченко-Рубанъ* Ник. Степ., *Лазаренко* Алекс. Петр. Уѣздные гласные: *Щербатовъ* Бор. Серг., князь, *Кучеровъ* Як. Влад., отст. кап. ген. штаба *Даниловъ* Вас. Вас., отст. пор., *Чаплицъ* Влад. Іустинъ, шт.-рот., *Гладковъ* Конст. Ник., двор., *Сбитневъ* Вас. Вас., двор., *Тимченко-Рубанъ* Тих. Степ., отст. кашт., *Капшисть* Алекс. Вас., графъ, *Святогоръ-Штепинъ* Евг.

Влад., двор., *Колендо* Сем. Алекс., полк. *Сбитневъ* Серг. Вас., двор., *Добросельскій* Петръ Петр., двор., *Святогоръ-Штепинъ* Всев. Влад., двор. *Росковшенко* Вас. Конст., двор., *Стасюлевичъ* Ник. Ник., двор., *Добросельскій* Алекс. Петр., двор., *Кридневъ* Петръ Дан., тит. сов., *Кремеръ* Як. Игн., двор. *Скороходовъ* Матв. Як., кол. сов., *Кононенко* Ник. Ал., купецъ, *Давидовъ* Евл. Алекс., пот. поч. гр., *Цымбалъ* Як. Авкс., крест., *Дьяченко* Петр. Фед., крест., *Стеблянка* Лавр. Вас., крест., *Ярошенко* Андр. Фед., крест., *Руденко* Андр. Вас., крест., *Роговикъ* Ив. Фед., крест., *Витеръ* Тар. Иван., крест., *Кудла* Ром. Петр., крест., *Степаненко* Гр. Карп., крест., *Ведмедевъ* Серг. Карп., крест., *Коломіецъ* Гр. Дав., крест., *Цысь* Гр. Ив., кр., Губернскіе гласные: *Кучеровъ* Як. Влад., отст. кап. ген. шт., *Даниловъ* Вас. Вас., отст. пор., *Кононенко* Ник. Алекс., куп., *Стеблянка* Лавр. Вас., *Капнисть* Алекс. Вас., графъ, *Гладковъ* Конст. Ник., двор.

### Ремесленное Училище.

Смотритель училища *Степановъ* Пав. Конст., двор. Помощн.—вакансія. Законоучитель *Быковъ* о. Адріанъ, свящ. Мастеръ столярнаго рем. *Моисеенко* Фил. Павл., крест. Мастеръ слес. рем. *Куцинскій* Андр. Ив. мѣщ. Мастеръ кузн. рем.—вакансія.

### Мужская Гимназія.

Директоръ гимназій *Степановъ* Ник. Евгр., стат. сов. Инспекторъ *Гальковскій* Ник. Мих., кол. сов. Законоучитель *Солофниенко* Алек. Вас., свящ. Преподаватели: *Савоини* Алекс. Яковл., надв. сов., *Кораблевъ* Лавр. Мих., н. ч., *Каменскій* Алекс. Григ., н. ч., *Поповъ* Евг. Павл., н. ч., *Онацкій* Ник. Хар., н. ч., *Архангельская* Зоя Мих., дом. наст., *Середенко* Зин. Дан., дом. наст., *Съренко* Ив. Матв., н. ч., *Астаховъ* Ив. Льв., кол. рег., *Селиховскій* Ник. Ник., надв. сов., *Вакула* Фед. Мих., н. ч.

### Женская Гимназія.

Предсѣдатель педагог. совѣта *Степановъ* Ник. Евгр., статск. сов. Начальница гимназій *Иванова* Мар. Алекс., дом. наст. Законоучители: *Лихницкій* Вас. Вас., свящ., *Солофниенко* Алекс. Вас., свящ. Преподаватели: *Гальковскій* Ник. Мих., кол. с., *Савоини* Алекс. Як., надв. сов., *Поповъ* Евг. Павл., н. ч., *Кораблевъ* Лавр. Мих., н. ч., *Каменскій* Алекс. Григ., н. ч., *Кохановскій* Ник. Алекс., н. ч. *Астаховъ* Ив. Льв., кол. рег., *Граціановъ* Петръ Алекс., кол. сов., *Клюшниковъ* Ив. Вас., н. ч. Преподавательницы: *Соболева* Ольга Петр., дом. наст., *Безручко-Высоцкая* Ин. Алекс., дом. уч., *Середенко* Зин. Дан., дом. наст., *Мерлина* Дар. Андр., дом. наст., *Лаврова* Алекс. Фед., *Чудновская* Нат. Петр., *Левницкая* Алекс. Петр., *Коваленко* Анаст. Як., дом. наст., *Кривцова* Ольга Ник., *Хилинская* Елиз. Влад., Классныя надзирательницы: *Полетика* Ксен. Мих., дом. уч., *Левитская* Нат. Ив., дом. уч., *Козакова* Лид. Алекс., дом. наст., *Гальковская* Мар. Мих., дом. уч. Врачъ *Зильбертикъ* Конст. Алекс., кол. сов., Фельдшерница *Рожевская* Над. Ант. Письмоводитель *Куцевъ* Порф. Артем., н. ч.

**Городская Управа.**

Городской голова *Харченко* Ив. Ив., куп. Членъ управы *Доляско* Ант. Ил., мѣщ. Секретарь *Трегубовъ* Петръ Викт., пот. поч. гр. Врачъ *Зильберникъ* Кад. Сенд., кол. сов. И. об. городск. техн. *Воскобойниковъ* Алексѣй Степановичъ, мѣщ.

**Сиротскій Судъ.**

Предсѣдатель суда—Городской голова. Члены: *Горошко* Ан. Матв., *Мошенскій* П. П., *Орловъ* П. М. Секретарь *Трегубовъ* П. В., пот. поч. гражд.

**Мѣщанская Управа.**

Распорядительный староста *Петренко* Кос. Андр., мѣщ. Письмоводит. *Стеблянко* Андр. Кос., мѣщ.

**Городское 4-классное Училище.**

Почетный смотритель *Чаплицъ* Влад. Густ., шт.-ротм. Учитель-писец. *Юдинъ* Иона Григ., надв. сов. Законоучитель *Сулма* Макс. Иоан., свѣщ. Учители: *Захаренко* Фед. Сем., тит. сов., *Дзюба* Влад. Павл., тит. сов., *Клочко* Юс. Ерм., тит. сов., *Бокатовъ* Сем. Конст., сост. въ XIV классѣ, *Ръзниковъ* Петр. Пах., мѣщ. Учитель пѣнія *Грачевъ* Алек. Порф., крест. Врачъ *Зильберникъ* Кад. Сенд., кол. сов.

**Общественная Библіотека.**

Предсѣдатель правленія *Селиховскій* Ник. Ник., надв. сов. Члены правленія: *Соболева* Ольга Петр., *Щекинъ-Кротовъ* Ник. Евгр., кол. сов., *Зильберникъ* Конст. Александр., кол. сов., *Астаховъ* Ив. Льв., кол. секр., *Граціановъ* Петр. Алекс., кол. сов. Члены рев. комиссіи: *Степановъ* Ник. Евгр., ст. сов. *Тимченко-Рубанъ* Тих. Степ., *Педановъ* Ив. Ив., кол. сов.

**Недригайловское Городское Упрощенное Общественное Управление.**

Городской староста *Гордыско* Як. Сид., кр. Помощи его *Гузь* Наумъ Андр., кр. Дѣлопроизводитель *Брусенко* Серг. Вас., крест.

**Недригайловскій Городской Сиротскій Судъ.**

Предсѣдат. сиротск. суда—Городской староста. Члены: *Глуценко* Фед. Вас., мѣщ., *Ельфиловъ* Як. Як., мѣщ.

**Недригайловское мѣщанское ссудо-сберегательное товарищество.**

Предсѣдатель суда *Глуценко* Ник. Вас., мѣщ. Члены совета: *Евтушенко* Стеф. Ник., мѣщ., *Шелютинъ* Стеф. Егор., мѣщ. Предсѣдатель правленія *Глуценко* Фед. Вас., мѣщ. Члены правленія: *Козловъ* Бор. Даміан., мѣщ., *Ельфиловъ* Як. Як., мѣщ.

## Почтовые Учрежденія.

*Лебединская п.-т. контора.* Начальникъ конторы *Поляковъ* Вас. Ник., надв. сов. Помощникъ его *Клюшниковъ* Конст. Ив., кол. рег. Почт.-тел. чиновники: V разряда *Древалъ* Мих. Игн., н. ч., VI разряда *Аленичъ* Дм. Григ., н. ч. Надсмотрщикъ низш. оклада *Бахмачъ* Григ. Фед., кол. рег.

*Недригайловское почт. отд.* Начальникъ отдѣленія *Моргуиъ* Фед. Дм., губ. секретарь.

*Будкинское п.-т. отдѣленіе.* Начальникъ отдѣленія *Шмаковъ* Як. Петр., тит. сов. П.-т. чиновникъ VI разряда *Чефрановъ* Ил. Ник., н. ч.

*Марковское почт. отд.* Начальникъ отдѣленія *Вьюшникъ* Ив. Моис., нембюнциі чина.

## Духовенство Лебединскаго уѣзда.

## 1 - й О к р у г ъ .

Благочинный—*Малиженовскій* Іоан. Θεод., свящ. с. Великій Исторопъ.

ПО ГОРОДУ ЛЕБЕДИНУ: Соборно-Успенской ц.—*Прокоповичъ* Стеф. Зах., наст. собора, прот., *Могиланскій* Серг. Θεод., свящ., *Солофисико* Ал. Вас., свящ., *Толмачевъ* Вас. Вас., діак., *Квитковскій* Зах. Петр., псал., *Дандыкъ* Θεод., псал., Вознесенской церкви: *Литвицкій* Вас. Вас. свящ., *Григоровичъ* Сим. Вас., діак., *Тагайриковъ* Ал. Ст., псал., Воскресенской церкви: *Псиченковъ* Іоан. Андр., свящ., *Любарскій* Георг. Адр., псал., Георгиевской церкви: *Сушковъ* Вас. Іак., свящ., *Θедоровъ* Іоан. Никиф., діак., Николаев. церкви: *Быковъ* Адр. Вас., свящ., *Жуковъ* Серг. Елис., діак., Покровской церкви: *Чудновскій* Пет. Вас., прот., *Браиловскій* Макс. Іоан., діак., Троицкой церкви: *Сулима* Макс. Іоан., свящ., *Θедоровскій* Іоан. Вас., свящ., *Сидоровъ* Евф. Фед., дак., *Родовскій* Евф. Тим., псал., *Корабакъ* Григ. Іоан., псал., Мирносецко-Кладбищенской церкви: *Толмачевъ* Стеф. Петр., свящ. ПО УѢЗДУ: Покровской церкви сл. Алешни: *Грековъ* Ник. Григ., свящ., *Сукачевъ* Мих. Андр., діак., *Олейниковъ* Алек., псал., Преображенской церкви сл. Алешни: *Червоонецкій* Алекс. Алек., свящ., *Поновъ* Ник. Іоан., діак., *Браиловскій* Алекс. Іоан., псал., Димитріевской церкви сл. Бишкипя: *Венгеровскій* Мих. Сем., свящ., *Должанскій* Григ. Конст., діак., *Лысенковъ* Петръ Іоак., псал., Троицкой церкви села Бобріка: *Зубковъ* Евг. Троф., свящ., *Петрусенковъ* Ник. Стеф., псал., Николаевской церкви села Боровеньки: *Θедоровъ* Вас. Іоан., свящ., *Данилевскій* Макс. Іоан., псал., Рождество-Богородичной церкви села Будылки: *Браиловскій* Пав. Іоан., свящ., *Чумаченко* Іоан. Влас., діак. *Петрусенковъ* Петръ Павл., псал., Николаевской церкви села Буймера: *Семеновъ* Онис. Вас., свящ., *Проскурниковъ* Петръ Вас., псал., Николаевской церкви села Влѣзокъ: *Любицкій* Іоан. Ник., свящ., *Соболевъ* Петръ Тим., псал., Успенской церкви села Гудимовка: *Энатскій* Андр. Іоан., свящ. *Клименко* Гавр. Іоан., псал., Троицкой церкви села Должанка: *Чугаевъ* Серг. Алекс., свящ., *Крушодольскій* Іоан. Вас., діак., *Алексеевъ* Кпр. Вас., псал., Архангело-Михаиловской церкви села Малаго Исторопа: *Кузнецовъ* Пет. Мих., свящ., *Тукаевъ* Іоан. Зах., діак.-псал., Пятницкой церкви села Великаго Исторопа: *Малиженовскій* Іоан. Θεод., свящ., *Бородаевскій* Іоан. Іос., діак., *Гузъ* Вас. Псид., псал., Николаевской церкви села Мартыновки: *Заграфскій* Алекс. Ник., свящ., *Литвицкій* Іоан. Вас., діак., *Θедоровъ* Сим. Ник.,



псал., Знаменской церкви села Протопоповки: *Поповъ* Мих. Мих., свящ., Иоанно-Предтеченской церкви слоб. Рябушекъ: *Полянский* Никиф. Павл., свящ., *Чернявскій* Влад. Алекс., свящ., *Смирновъ* Иоан. Серг., диак., *Бараненко* Никиф. Наз., псал., *Подвезько* Фил. Леонт., псал., Троицкой церкви села Стеблянкина: *Поповъ* Алекс. Θεод., свящ., *Кашуба* Гавр. Стеф., псал., Казанско-Богородичной церкви села Чунаховки: *Настядкинъ* Як. Гавр., свящ., *Станиславскій* Вас. Ильичъ, диак., *Петровскій* Як. Юс., псал. Воскресенской церкви села Ясеноваго: *Орловъ* Ник. Григ., свящ., *Ляпинъ* Петръ Максимовичъ, псал.

## 2 - й О к р у г ь .

Благочинный—*Браиловскій* Иоаннъ, с. Боброво.

Хут. АНДРЕЕВСКІЙ (БАЙРАКЪ): Пр.-Ильинская ц.—*Жуковъ* Ант. свящ., *Ходской* Алекс., псал., С. БОБРОВО: Николаевская ц.—*Браиловскій* Иоаннъ, свящ., *Бурикъ* Вас., псал., Сл. ВАСИЛЕВКА: Троицкая ц.—*Заводовскій* Θεодоръ, свящ., *Андреековъ* Алекс., диак., *Гребезикъ* Матв., псал., Сл. ВОРОЖБА: Преображенская ц.—*Рубинскій* Петръ, свящ., *Сапухинъ* Иоан., свящ., *Лысенко* Петръ, диак., *Лисанскій* Пав., псал., *Колесниченко* Серг., псал., С. ГРИЦЕВО: Покровская ц.—*Масловъ* Леонтій, свящ., *Новомірскій* Θεод., псал., С. ГРУНЬ: Николаевская ц.—*Антоновъ* Ник., свящ., *Муха* Косм., псал., С. КАМЕНАГО: Покровская ц.—*Никулещевъ* Георг., свящ., *Крыжановскій* Ив., псал., С. КУРГАНИ: Арханг.-Михайловская ц.—*Николаевъ* Конст., свящ., *Харченко* Вас., псал., Сл. МЕЖИРИЧЪ: Воздвиженская ц.—*Александровъ* Иоаннъ, свящ., *Кортильевъ* Ант., диак.-псал., Покровская ц.—*Олякъ* Дм., свящ., *Сапухинъ* Петръ, диак.-псал., Преображенская ц.—*Поповъ* Иоан., свящ., *Заводовскій* Дим., псал., Успенская ц.—*Соколовскій* Вас., свящ., *Федоровскій* Троф., диак., *Заводовскій* Петръ, псал., С. МИХАЙЛОВКА: Р.-Богородичная ц.—*Полтавцевъ* Георг., свящ., *Царевскій* Митр., диак., *Бьлоусовъ* Вас., псал., С. ПАВЛЕЦКОВО: Георгиевская ц.—*Новицкій* Конст., свящ., *Жуковскій* Леонтій, диак., *Ястремскій* Алекс., псал., С. ПРИСТАЙЛОВО: Успенская ц.—*Юшковъ* Алекс., свящ., *Фурдыло* Яковъ, псал., С. ЧЕРВЛЕНОЕ: Николаевская ц.—*Никулещевъ* Петръ, свящ., *Бугуцкій* Вас., псал.

## 3 - й О к р у г ь .

Благочинный—*Дикаревъ* Ант. Иван., свящ., г. Недригайловъ.

ГОР. НЕДРИГАЙЛОВЪ: Покровская ц.—*Макушинъ* Григ. Петр., св., *Петрусенко* Вас. Павл., свящ., *Македонскій* Митр. Ник., диак., *Филевскій* Ант. Павл., псал., *Царевскій* Мих. Вас., псал., Митрофановская ц.—*Дикаревъ* Ант. Иван., свящ., *Лавровскій* Алекс. Вас., псал., Сл. АПНИНА: Екатерининская ц.—*Вербицкій* Алекс. Ник., свящ., *Флоринскій* Евм. Пет., диак., *Жуковъ* Георг. Дмитр., псал., Сл. БОБРИЧЪ: Маріе-Магдалинская ц.—*Рубинскій* Алекс. Никол., свящ., *Никитинъ* Алекс. Никол., диак., *Виноградскій* Алекс. Павл., псал., Сл. БУДЖИ: Николаевская ц.—*Николаевскій* Андр. Андр., свящ., *Столяревскій* Алекс. Павл., псал., Сл. БЪЖЕВКА: Пверско-Богородичная ц.—*Яиовскій* Конст. Петр., свящ., *Штученко* Дим. Клим., псал., Сл. ВЪСШАЯ-ВЕРХОСУЛЖА: Варваринская

ц.—*Федоровскій* Мих. Яковл., свящ., *Матвѣевъ* Влад. Григ., псал., Сл. ГОЛУБОВКА: Николаевская ц.—*Крохатскій* Иос. Алекс., свящ., *Поповъ* Иоан. Ильичъ, діак., *Соколовскій* Митр. Иван., псал., Сл. ДЕРКАЧЕВКА: Николаевская ц.—*Подольскій Сем. Ант., свящ., Рубинскій* Феод. Алекс., псал., Сл. ЛУЦЬКОВКА: Покровская ц.—*Огинскій* Вас. Алекс., свящ., *Соколовскій* Ник. Ив., псал., Сл. МАРКОВКА: Преображенская ц.—*Поповъ* Стеф. Иван., свящ., *Пономаревъ* Иоан. Стеф., діак., *Максименко* Георг. Аввак., ис., Сл. НИЗНЯЯ-ВЕРХОСУЛКА: Христо-Рождественская ц.—*Санухинъ* Алекс. Алекс., свящ., *Рубинскій* Алекс. Петр., псал., Сл. ОЛЬПАНА: Архангело-Михаиловская ц.—*Грищенко* Алекс. Андр., свящ., *Несвѣдовъ* Макс., діак., *Малафійчукъ* Тим. Моис., псал., Сергіево-Анастасіевская ц.—*Бондаренко* Пав. Моис., свящ., *Горбачевскій* Вас. Феод. діак., *Дмитріевъ* Пав. Иван., псал., Сл. ТЕРНЬ: Николаевская ц.—*Труфановъ* Вас. Иван., свящ., *Никитскій* Ник. Смарагд., свящ., *Поповъ* Ник. Петр., діак., *Гузъ* Троф. Севаст., псал., *Степурскій* Леон. Иван., псал., Покровская ц.—*Сирятскій* Дмитр. Павл., свящ., *Столяревскій* Георг. Павл., свящ., *Пересыжикъ* Иоан., діак., *Великодный* Григ. Стеф., псал., *Михайловскій* Тимоѳ. Сильв., псал., Сл. ТОЛСТОЕ: Иоанно-Воиновская ц.—*Степурскій* Иоан. Павл., свящ., *Пантелеймоновъ* Вас. Феод., псал., Сл. ТУЧНОЕ: Феодоро-Стратилатовская ц.—*Заводовскій* Феод. Вас., свящ., *Бьлоцерковскій* Мих. Арк., діак., *Церуликъ* Мат. Арт., псал., Сл. ПТЕНОВКА: Иоанно-Предтеченская ц.—*Санухинъ* Григ. Петр., свящ., *Колядинъ* Влад. Вас., псал.

#### Волостныя Правленія и Волостные Суды.

АЛЕШАНСКОЙ волости: Старшина *Жіяшка* Серг. Іул. Волостной писарь *Кропивченко* Петръ Ник. Предсѣдатель суда *Кужелевъ* Троф. Ник.  
 АННИНСКОЙ волости: Старшина *Степаненко* Фед. Ив. Волостной писарь *Скрипченко* Григ. Дан. Предсѣдатель суда *Сьдой* Алекс. Троф.  
 БОБРОВСКОЙ волости: Старшина *Люшинъ* Тих. Коз. Волостной писарь *Пугачевъ* Фил. Порф. Предсѣдатель суда *Лихининъ* Ив. Дан.  
 БОРОВЕНЬСКОЙ волости: Старшина *Шило* Ив. Петр. Волостной писарь *Матвѣевъ* Григ. Влад. Предсѣдатель суда *Манжай* Коз. Онуф.  
 БУЙМЕРСКОЙ волости: Старшина *Ръзниченко* Сем. Ив. Волостной писарь *Степанко* Ром. Евст. Предсѣдатель суда *Мироенко* Андр. Осип.  
 БЪЖЕВСКОЙ волости: Старшина *Чередничко* Ник. Дм. Волостной писарь *Косенко* Вас. Тим. Предсѣдатель суда *Пашченко* Ив. Лук.  
 ВАСИЛЕВСКОЙ волости: Старшина *Громика* Феод. Плат. Волостной писарь *Северинъ* Степ. Дмитр. Предсѣдатель суда *Кравченко* Ден. Андр.  
 В.-ИСТОРОПСКОЙ волости: Старшина *Кравченко* Сем. Дан. Волостной писарь *Парфило* Петръ Мих. Предсѣдатель суда *Довгаль* Хар. Ив.  
 ВЕРХОСУЛЬСКОЙ волости: Старшина *Петренко* Фед. Григ. Волостной писарь *Дремлюга* Фил. Степ. Предсѣдатель суда *Карпенко* Сем. Зах.  
 ВОРОЖБЯНСКОЙ волости: Старшина *Молчанъ* Алекс. Андр. Волостной писарь *Козанъ* Алекс. Степ. Предсѣдатель суда *Носко* Фил. Ром.  
 ЛЕБЕДИНСКОЙ волости: Старшина *Стеценко* Вас. Сем. Волостной писарь *Олейниковъ* Ив. Ив. Предсѣдатель суда *Шкарупа* Ник. Кир.  
 ДОЛЖИЧАНСКОЙ волости: Старшина *Рубанъ* Ив. Григ. Волостной писарь *Ивановъ* Евс. Вас. Предсѣдатель суда *Крамаренко* Арт. Коз.  
 МАРКОВСКОЙ волости: Старшина *Гуйва* Андр. Мих. Волостной писарь *Бутокъ* Петръ Арт. Предсѣдатель суда *Рупаль* Алекс. Ераст.

МАРТЫНОВСКОЙ волости: Старшина *Кривциунъ* Евд. Андр. Волостной писарь *Худяковъ* Дмитр. Фед. Предсѣдатель суда *Галицкій* Авр. Петр.

МЕЖЕРИЧСКОЙ волости: Старшина *Шумило* Як. Петр. Волостной писарь *Спириденко* Мих. Вас. Предсѣдатель суда *Пащенко* Тим. Иван.

МИХАЙЛОВСКОЙ волости: Старшина *Меша* Тих. Прок. Волостной писарь *Тещенко* Як. Серг. Предсѣдатель суда *Рожевецкій* Фед. Иван.

НЕДРИГАЙЛОВСКОЙ волости: Старшина *Струценко* Игн. Петр. Волостной писарь *Таранченко* Авр. Ив. Предсѣдатель суда *Альшиковъ* Филимонъ Павловичъ.

ОЛЬШАНСКОЙ волости: Старшина *Гученко* Ив. Дан. Волостной писарь *Дядченко* Григ. Анис. Предсѣдатель суда *Подольяка* Лука Герас.

ПАВЛЕНКОВСКОЙ волости: Старшина *Сердюкъ* Тим. Тим. Волостной писарь *Козьменко* Ем. Дм. Предсѣдатель суда *Шумило* Еф. Дм.

РЯВУШКИНСКОЙ волости: Старшина *Домашенко* Мат. Ис. Волостной писарь *Домашенко* Пет. Ил. Предсѣдатель суда *Калюжный* Прок. Ал.

ТЕРНОВСКОЙ волости: Старшина *Дегтярь* Серг. Вас. Волостной писарь *Сыпченко* Прок. Дм. Предсѣдатель суда *Сепливый* Андр. Иван.

ТОЛСТЯНСКОЙ волости: Старшина *Коломиець* Григ. Дав. Волостной писарь *Гребеникъ* Троф. Троф. Предсѣдатель суда *Толстогоузъ* Сем. Мих.

ТУЧНЯНСКОЙ волости: Старшина *Глуходьдъ* Алекс. Лук. Волостной писарь *Гринченко* Лука Ив. Предсѣдатель суда *Вакуленко* Андр. Андр.

ЧЕРВЛЕНОВСКОЙ волости: Старшина *Дмитрисевъ* Алекс. Павл. Волостной писарь *Волинскій* Ив. Вас. Предсѣдатель суда *Сиренко* Ник. Вас.

ЧУПАХОВСКОЙ волости: Старшина *Матющенко* Сид. Ив. Волостной писарь *Трофименко* Аван. Ил. Предсѣдатель суда *Кравченко* Григ. Гавр.

ПТЕПОВСКОЙ волости: Старшина *Шимка* Ерм. Арг. Волостной писарь *Скрипченко* Григ. Дан. Предсѣдатель суда *Бьлогубецъ* Лук. Пантел.

ЛСЕНОВСКОЙ волости: Старшина *Шапошиковъ* Ив. Як. Волостной писарь *Алексеенко* Тих. Леон. Предсѣдатель суда *Одиоробъ* Ив. Иван.

## Старобѣльскій уѣздъ.

### Канцелярія Предводителя Дворянства.

Предводитель дворянства *Козалевъ* Ив. Евф., кол. сов. Письмоводит. *Лебедевъ* Ал. Ал., кол. рег. Канцелярскіе чиновники: *Римско-Корсаковъ* Ал. Вал., кол. рег., *Головинскій* Воинъ Евг., кол. рег.

### Дворянская Опека.

Предсѣдатель опеки—Предводитель дворянства. Члены опеки: *Буковскій* Ал. Ив., двор., *Богдановъ* Серг. Ник., двор. Протоколистъ *Лебедевъ* Ал. Ал., кол. рег.

### Уѣздный Съѣздъ.

Предсѣдатель—Предводитель дворянства. Уѣздный членъ суда. Земскіе начальники: 1-го уч. *Чмызовъ* Петръ Конст., кол. асс. с. Петро-Павловка, той же волости, 2-го уч. *Бьлоцерковский* Серг. Мих., шт.-кап. с. Ново-Айдарь, той же волости, и. д. 3-го уч. *Кадлубинскій* Ал. Ал., двор.

с. Муратово, той же волости, н. д., 4-го уч. *Лебедевъ* Ипп. Алекс., к. секр., с. Мостки, той же волости, 5-го уч. *Зайцевъ* Вл. Конст., кол. асс., въ районѣ Воеводской волости, 6-го уч. *Рудъ* Григ. Григ. пор., с. Ново-Псковъ, Осиновской волости, 7-го уч. *Кармазинъ* Ник. Ив., пор. зап., с. Ново-Астрахань, той же волости, 8-го уч. *Жильцовъ* Мих. Иос., губ. с., с. Бѣловодскъ, той же волости, 9-го уч. *Ваканосія*, 10-го уч. *Гирчицъ* Ант. Петр., кол. асс., г. Старобѣльскъ, 11-го уч. *Троицкій* Петр. Конст., кол. рег., с. Никольское, той же волости. Секретарь *Лебедевъ* Ал. Конст., кол. рег.

#### Уѣздная Землеустроительная Коммиссія.

Предсѣдатель коммисіи *Ковалевъ* Ив. Евф., кол. секр. Непремѣнный членъ *Бутковъ* Як. Вас., губ. секр. Секретарь *Лисовскій* Бор. Ник., двор.

#### Уѣздный Училищный Совѣтъ.

Предсѣдатель совѣта—Предводитель дворянства. Инспекторъ народныхъ училищъ. Членъ отъ М. Н. П. *Капустянскій* Мих. Ал., ст. сов. Членъ отъ М. В. Д. *Доморацкій* Влад. Мих. Предсѣдатель Уѣздной земской упр. Всѣ земскіе начальники. Членъ отъ дух. вѣдомства—*Аристовъ* Вас. Ал., прот. Члены отъ земства: *Кармазинъ* Влад. Ив., пор., *Бутковъ* Як. Вас., губ. секр. Членъ отъ города *Вольскій* Конст. Люц., двор.

#### Уѣздное по воинской повинности Присутствіе.

Предсѣдатель присутствія—Уѣздный предводитель дворянства. Члены: Уѣздный исправникъ, Уѣздный воинскій начальникъ, Членъ земской управы. Дѣлопроизводитель *Мирошникъ* П. Ф., н. ч.

#### Уѣздное Отдѣленіе Попечительнаго о Тюрьмахъ Комитета.

Старшій директоръ—Предводитель дворянства. Директора: Уѣздный исправникъ, Городской голова, Предсѣдатель земской управы, Уѣздный членъ окружн. суда, Городской судья, Товарищъ прокурора, Благочинный 5-го округа.

#### Уѣздное Попечительство Дѣтскихъ Приютовъ.

Предсѣдатель попечительства—Предводитель дворянства. Дѣйствительные члены: Предсѣдатель уѣздной земской управы, Уѣздный исправникъ. Городской голова, Уѣздный врачъ, Инспекторъ народныхъ училищъ. *Мищенко* Ник. Иос., свящ., Попечительница приюта, Всѣ земскіе начальники. Почетные члены: *Скляръ* Митроф. Михайлов., кол. ассес. *Трофименко* Прох. Кир., крест., *Прибыловъ* Алекс. Вас., купецъ, И. д. дѣлопроизводителя *Лебедевъ* Ал. Ал., кол. рег. —

#### Дѣтскій Приютъ.

Попечительница приюта *Ковтунова* Мар. Ник., жена купца. Помощн. попеч. *Склярова* Ал. Ив., жена купца. Законоучитель *Баженъ* Дим. Петр., свящ. Смотрительница *Дмитріева* Елиз. Ник., дочь кол. сов. Помощницы смот.: *Гаркушевская* Ел. Фед., двор., *Коханова* Мар. Эразм. мѣщ.

### Уѣздное Полицейское Управленіе.

Уѣздный исправникъ *Доморацкій* Влад. Мих., кол. асс. Помощникъ его *Пономаревъ* Митр. Ник., надв. сов. Секретарь *Капустинъ* Діон., т. сов. Столоначальникъ гражд. дѣлъ *Виньковскій* Ал. Сав., н. ч. Столоначальникъ уголовныхъ дѣлъ *Миловановъ* Лук. Григ., н. ч. Регистраторъ *Комисовскій* Митр. Фед., н. ч. П. д. полиц. надзир. гор. Старобѣльска *Косенко* Гер. Вас., н. ч. Становые пристава: 1-го стана *Бузановъ* Леон. Вас., н. ч. сл. Новопсковъ, Осиповской волости, 2-го стана *Подольскій* Ант. Март., губ. секр., сл. Александровка, н. д. 3-го стана *Котовъ* Вас. Фед., н. ч. сл. Марковка, 4-го стана *Лутовиновъ* Ал. Мих., кол. асс., сл. Бѣловодскъ, 5-го стана *Кобцевъ* Ал. Ник., кол. асс., сл. Муратова, н. д. 6-го стана *Кашицкій* Бол. Стеф., кол. рег., сл. Ново-Астрахань.

### Уѣздный Распорядительный Комитетъ.

Предсѣдатель комитета—Уѣздный исправникъ. Члены: Уѣздный воинскій начальникъ, Городской голова, Членъ земской управы по назначен.

### 1-е Раскладочное Присутствіе.

Предсѣдатель присутствія—Податной инспекторъ *Дзиковичъ* Арк. Иван., кол. асс. Члены присутствія: *Бобровниковъ* Феод. Вас., куп., *Выставкинъ* Ив. Дм., мѣщ., *Гавриловъ* Іуст. Вас., куп., *Марченко* Кпр. Клим., куп., *Морозъ* Петръ Пл., крест., *Селивановъ* Вас. Ник., помочи. акц. окр. надзир. Замѣстители членовъ присутствія: *Разказовъ* Ив. Прок., куп., *Силиверстовъ* Як. Иван., дѣйств. студ. Моск. универс., *Скляръ* Феод. Вас., мѣщанинъ.

### Городское по квартирному налогу Присутствіе.

Предсѣдатель присутствія—Податной инспекторъ *Дзиковичъ* Арк. Иван., кол. асс. Члены присутствія: *Гавриловъ* Іуст. Вас., куп., *Киселевъ* Порф. Петр., мѣщ., *Любарскій* Вас. Ник., учит., *Чумаковъ* Петръ Иван., мѣщ., *Поповъ* Дос. Марк., двор., *Разказовъ* Ив. Прок., куп.

### 2-е Раскладочное Присутствіе.

Предсѣдатель—Податной инспекторъ 2-го уч. кол. сов. Ник. Алекс. *Велиговъ*. Члены: Старшій помощникъ акц. надзир. кол. асс. Серг. Ник. *Жукевичъ*, 2-й гильд. куп.: Кирилъ и Петръ Клемент. *Марченко*, крест. Ив. Петр. *Ивановъ*, крест. Ив. Вас. *Базикаловъ*, кр. Петръ Яков. *Тарадинъ* 2-й гильд. куп. Мих. Вас. *Бобровниковъ*.

### Городская Управа.

Городской голова—Вакансія. Члены управы: *Смольяниновъ* Пав. Мих., мѣщ., *Выставкинъ* Ив. Дм., мѣщ. Секретарь *Тремпольцевъ* Влад. Мих., крест. Бухгалтеръ *Ковалевскій* Плат. Григ., крест.

## Сиротскій Судъ.

Предсѣдатель сир. суда—Вакансія. Члены: *Сергеевъ* Петръ Ив., куп., *Суворовъ* Сем. Тим., мѣщ. Секретарь *Тремпольцевъ* Вл. Мих., крест.

## Мѣщанское Управление.

Распорядительный мѣщанскій староста *Чумаковъ* Петръ Ив., мѣщ. Податной староста *Тантыгинъ* Порф. Григ., мѣщ.

## Земская Управа.

Предсѣдатель управы *Кнабе* Петръ Яковл., кол. сов. Члены: *Кармазинъ* Влад. Иван., отст. пор. *Полъновъ* Фед. Иван., кр. *Трофименко* Григ. Прох., крест., *Литвиновъ* Фед. Фед., крест. Секретарь *Савоини* Ал. Яковл., двор. Бухгалтеръ—Вакансія. Завѣд. вѣщк. образ. *Рудневъ* Ив. Андр., надв. сов. Уѣздный инженеръ *Повалевъ* Дм. Ник. Губ. техники: *Яковенко* Фед. Степ., *Сизякинъ* Вас. Андр. Уѣздный агрономъ—Вакансія. Санитарный врачъ *Тесля* Сем. Троф., кол. сов. Врачи больницы: *Шафрановскій* Вас. Андр., *Бурлаковъ* Мих. Герм. Завѣд. склад. земл. орудій *Мишуковъ* Тим. Тим., крест. Завѣд. ант. склад. *Баженовъ* Мих. Андр., пом. провиз. Смотритель арест. помѣщ. *Нарцевъ* Ник. Мих. Врачъ 1-го мед. уч. *Лемешовъ* Сем. Андр., 2-го уч. *Тершикова* Ольга Петр. 3-го уч. *Зайцевъ* Серг. Конст., 4-го уч. *Юзефовъ* Григ. Марк., 5-го уч. *Сухенко* Анна Фед., 6-го уч. *Грингартенъ* Мих. Людв., 7-го уч. *Лещинскій* Мир. Ис. 8-го уч. *Ветуховъ* Петръ Еф., 9-го уч. *Мищенко* Петръ Иоас., 10-го уч. *Настядкинъ* Конст. Вас., 11-го уч. *Тихоновъ* Сам. Петр., 12-го уч. Вакансія. Врачъ 13-го мед. уч. Вакансія, 14-го *Вольскій* Конст. Луц., 15-го уч. Вакансія. Междуѣздный уч. Вакансія. Врачъ 1-го ветер. уч. *Савиныхъ* Иван. Иан., 2-го *Сычевъ* Ник. Ив., 3-го *Аношанскій* Ник. Петр., 4-го *Пономаревъ* Серг. Афр., 5-го *Ваккерманъ* Рейнг. Март., 6-го *Рожалинъ* Петръ Марк., 7-го *Гордецкій* Вас. Пл., 8-го *Масловскій* Рост. Пл. Агентъ земск. страх. 1-го уч. 2-го, 3-го *Голодолитскій* Бор. Леон. Гласные: *Струковъ* Ник. Ив., *Кармазинъ* Влад. Иван., *Раевскій* Лев. Мих., *Тесля* Сем. Троф., *Буковский* Ал. Иван., *Кнабе* Петр. Як., *Зайцевъ* Влад. Конст., *Клевезаль* Анат. Роб., *Поповъ* Андр. Вас., *Ковалевъ* Иван. Ефим., *Абрамовъ* Влад. Ал., *Фирсовъ* Георг. Андр., *Тевяшовъ* Бор. Мих., *Морозъ* Петр. Плат., *Трофименко* Григ. Прох., *Полъновъ* Фед. Иван., *Литвиновъ* Фед. Фед., *Баженовъ* о. Дмитр., *Кармазинъ* Ник. Иван., *Кармазинъ* Серг. Иван., *Гирничъ* Ант. Петр., *Трофименко* Прох. Кипр., *Ланшинъ* Як. Серг., *Коваленко* Фед. Прок., *Кадлубинскій* Алекс. Адам., *Гингазовъ* Ал. Павл., *Владиміровъ* Вяч. Петр., *Струковъ* Мод. Иван., *Лемешовъ* Сем. Андр., *Буковский* Ив. Ив. *Фирсовъ* Ник. Егор. *Кирьянъ* Фед. Як., *Петрашевичъ* Фед. Иван., *Брюхно* Коз. Еф., *Мишуковъ* Тим. Тим., *Лимаръ* Зах. Андр., *Бондаренко* Григ. Иллар., *Жеваго* Андр. Фом., *Фоменко* Тер. Аким.

## Казначейство.

Казначей *Кожушкнинъ* Ник. Ив., кол. сов. Старшій бухгалтеръ *Болзаръ* Дм. Алекс., кол. рег. Кассиръ *Варавинъ* Вас. Георг., кол. асс. Бухгалтеръ 1-го раяда *Мейсръ* Евг. Карл., кол. рег., 2-го раяда *Кобзаръ* Троф. Кипр.,

кол. рег., 2-го разряда *Леванидовъ* Ник. Терент., н. ч. Счетный чиновникъ *Макухинъ* Ник. Плат., кол. рег.

### Управление Уѣзднаго Военскаго Начальника.

Воинскій начальникъ *Угриновичъ* Фл. Петр., полк. Дѣлопроизводит. *Костыревъ* Фед. Ал., шт. кап.

### 7-е Окружное акцизное управленіе.

Окружный надзиратель *Перцовъ* Мих. Ал., надв. сов. Старш. помощн. надзир.: *Жукевичъ-Стошъ* Серг. Ник., кол. асс., *Селивановъ* Вас. Ник., тит. сов. Младш. помощн. надзир.: *Экунинъ* Евг. Вяч., кол. секр., *Малышевскій* Ив. Павл., кол. асс. Контролеры: *Ильинъ* Петръ Иван., кол. секр., *Гороховъ* Петръ Петр., н. ч. *Инкифоровъ* Вас. Ник., н. ч., *Синсаревъ* Мих. Иван., кол. секр., *Ковалевъ* Конст. Конст., кол. рег., *Сыровъ* Евгр. Никит., н. ч. Надсмотрщ.: *Зоринъ* Петръ Дав., н. ч., *Педь* Иван. Павл., н. ч.

### Александровская гимназія.

Директоръ гимназій *Феневъ* Стеф. Евгр., ст. сов. И. о. инспектора *Капустянский* Мих. Ал., ст. сов. Законоучитель *Поповъ* о. Гаврилъ Георг., свящ. Преподаватели: *Селецкий* Ал. Ник., кол. асс. *Дерезвенскій* Ник. Ал., кол. сов., *Щекинъ* Ник. Ив., надв. сов., *Поповъ* Мих. Григ., ст. сов., *Скляръ* Митроф. Мих., надв. сов., *Ферховъ* Ал. Вил., сост. въ VIII кл., *Павлякъ* Марта Фед., *Игнатенко* Екат. Иван., *Ростенко* Апол. Конст., сост. въ VIII классъ, *Любарскій* Вас. Ник., кол. асс. Помощн. классн. наставн.: *Лихницкій* Петръ Влад., надв. сов., *Поповъ* Сем. Григ., кол. асс. Письмоводитель *Лысенко* Фед. Григ., кол. рег.

### Общество пособія нуждающимся ученикамъ Александровской гимназій.

Предсѣдатель правленія—директоръ гимназій. Члены правленія: *Капустянский* Мих. Ал., ст. сов., *Поповъ* Мих. Григ., ст. сов., *Скляръ* Митр. Мих., надв. сов., *Поповъ* о. Гавр. Георг., св., Казначей *Разказовъ* Иванъ Прокоф., купецъ

### Женская Гимназія.

Предсѣдатель педагогическаго совѣта—Директоръ мужской гимназій. Начальница гимназій *Мургуловичъ* Вѣра Андр. Законоучители: *Поповъ* Гавр. Герг., свящ., *Любарскій* о. Алексѣй свящ. Преподаватели: *Поповъ* Мих. Григ., *Селецкий* Алекс. Ник., *Сушковъ* Всев. Ѳеодор., *Дерезвенскій* Ник. Ал., *Ростенко* Апол. Конст., *Лысенко* Ѳеод. Григ., *Бурлаковъ* М. Г. Преподавательницы: *Кудикова* Над. Степ., *Волочкова* Мар. Влад., *Ходакова* Нат. Ник., *Игнатенко* Екат. Иван., *Головинская* Мар. Евг., *Безсонова* Вѣра Ѳеодор. Классныя надзирательницы: *Приходькова* Мар. Павл., *Мищенко* Мар. Юс., *Сушкова* Лид. Георг., *Струкъ* Елен. Ник., *Вобровицкова* Леоп. Ѳед., *Приходькова* Гаяса Георг.

## Общество пособія нуждающимся ученицамъ женской гимназіи.

Предсѣдатель правленія—Директоръ мужской гимназіи. Непремѣнный членъ правленія *Маргуловичъ* Вѣра Андр., нач. гимн. Товарищъ предсѣдат. *Гирничъ* Ольга Ал-андр. Члены правленія: *Кириллова* Елена Никанор., *Струкова* Вѣра Мих., *Абрамова* Пелаг. Ив. Казначей *Поповъ* Гавр. Георг., священ. Дѣлопроизводит. *Волочкова* Марія Влад., преп. гимн.

## Ремесленное Училище.

Почетный попечитель *Лебедевъ* Ал. Ал., поч. гражд. Завѣдывающей *Ефимовъ* Полик. Ник., кол. секр. Законоучит. *Касьяновъ* Ив. Ал., священ., Преподаватели: *Гримайло* Андр. Ив. *Овечкинъ* Конст. Андр., крест., *Кравцовъ* Як. Сем., мѣщ., *Хизенко* Тих. Вас., мѣщ. Училищный врачъ *Вольскій* Конст. Луціонов.

## Государственные конные заводы.

*Ново-Александровскій госуд. конскій заводъ.* Управляющій *Ребезовъ* Серг. Дм., подп. Старшій ветеринаръ *Кистеръ* Густ. Иан., кол. сов. И. д. штутмейстера *Горькій* Тим. Фрол., мѣщ. И. д. письмов. *Федоровъ* Алекс. Иван., отст. счетн. чиновн. Учитель *Сушильниковъ* Алекс. Конст., двор.

*Деркульскій заводъ.* И. д. управляющаго *Носовичъ* Серг. Леон. Старшій ветеринаръ *Баркловскій* Ив. Алекс., кол. асс. Штутмейстеръ *Кемарскій* Вас. Андр., личн. поч. гражд. И. д. письмоводителя *Киселевъ* Митр. Павловичъ, мѣщанинъ.

*Стрѣлецкій заводъ.* Управляющій заводомъ *Багговуть* Ник. Никол., ген.-майоръ Помощникъ его *Базилевичъ* Андр. Иван., шт.-ротм. Старшій ветеринаръ *Нерода* Илья Вас., кол. асс. И. д. штутмейстера *Ситниковъ* Ал. Андр., пот. гражд. И. д. письмов. *Мальцевъ* Тома Степ., пот. гражд.

*Лимаревскій заводъ.* Управляющій *Вилламовъ* Евг. Алекс., полк. Помощникъ его *Желтухинъ* Алекс. Вас., подп. Старшій ветерин. *Чураевъ* Серг. Ник., тит. сов. Штутмейстеръ *Демидовъ* Мак. Андр., кол. секр. И. д. письмоводителя *Пилученокъ* Стах. Георг. Учитель *Быковцевъ* Григ. Мел.

## Почтовые Учрежденія.

*Старобѣльская п.-т. контора.* Начальникъ конторы *Козловскій* Стеф. Дан., кол. асс. Помощникъ его *Антилоговъ* Андр. Степ., кол. рег. П.-т. чиновники: IV разряда *Леценко* Андр. Петр., кол. секр. V разряда *Рощупкинъ* Дим. Мих., кол. рег., *Сырцовъ* Фед. Ив., кол. рег., *Денисовъ* Мих. Прох., кол. рег. VI разряда: *Ведутенко* Ал. Сем., н. ч. *Кравченко* Григ. Фед., н. ч. Надсмотрщикъ высш. окл. *Мазаловъ* Адр. Мих., н. ч.

*Мостковское п.-т. отдѣленіе.* Начальникъ отдѣленія *Калужниковъ* Ник. Тим., тит. сов. Надсм. низш. оклада *Ивановъ* Митр. Ив., кол. рег.

*Евсугское почт.-тел. отдѣленіе.* Начальникъ отдѣленія *Тимошенко* Ив. Андр., н. ч. Чиновникъ VI разряда *Малаховъ* Ал. Фом., н. ч.

*Стрѣльцовское почт.-тел. отдѣленіе.* Начальникъ отдѣленія *Наумовъ* Пав. Иван., кол. асс. П.-т. чиновн. VI разряда *Прищепя* Андр. Ник., н. ч.

*Александровское почт. отдѣленіе.* Начальникъ отдѣленія *Штана* Фед. Ром., н. ч.



*Бьлокуракинское почт. отдѣленіе.* Начальникъ отдѣленія *Малюковъ* Вас. Григ., кол. рег.

*Бьлолуцкое почт. отдѣленіе.* Начальникъ отдѣленія *Головачевъ* Ив. Павловичъ, н. ч.

*Муратовское почт. отдѣленіе.* Начальникъ отдѣленія *Червяцовъ* Ив. Яковл., н. ч.

*Ново-Псковское отдѣленіе.* Начальникъ отдѣленія *Дорошенко* Илья Федоровичъ, н. ч.

*Ново-Астраханское почт. отдѣленіе.* Начальникъ отдѣленія *Шлюнцъ* Иванъ Вас., кол. рег.

*Ново-Айдарское почт. отдѣленіе.* Начальникъ отдѣленія *Рьзниченко* Иванъ Федор., кол. рег.

*Петропавловское почт. отдѣленіе.* Начальникъ отдѣленія *Самойловъ* Сем. Евфим., кол. секр.

*Терновское почт.-тел. отдѣленіе.* Начальникъ отдѣленія *Емельяновъ* Ник. Леон., кол. асс. П.-т. чиновн. VI разряда *Гузъ* Фома Сев., н. ч.

### Духовенство Старобѣльскаго уѣзда.

#### 1-й О к р у г ъ.

Благочинный *Аристовъ* Вас. Алекс., прот., г. Старобѣльскъ.

ГОРОДА СТАРОБѢЛЬСКА: Соборной-Покровской ц.—*Аристовъ* Вас. Алекс., наст., прот., *Баженовъ* Дим. Петр., свящ., *Мантулинъ* Мак. Вас., свящ., *Мухинъ* Пав. Дим., свящ., *Мухинъ* Иоан. Дим., діак., *Пантелесмоновъ* Вас. Григ., псал.-діак., *Корнильевъ* Алекс. Юсиф., пс., *Корнильевъ* Георг. Алекс., псал. Николаевской ц.—*Мищенко* Ник. Иосиф., свящ., *Понгинъ* Софр. Петр., діак., *Торанскій* Петръ Алекс., н. д. псал., Гимназ. Александро-Невской дом. ц.—*Поповъ* Гавр. Георг., свящ., Скорбященскаго женскаго монастыря: *Любарскій* Алекс. Стеф., свящ., *Касьяновъ* Иоан. Алекс., свящ., *Гревизирскій* Стеф. Ник., діак. С. БАЙДОВКИ: Крестовоздвиженской ц.—*Петровъ* Иоан. Сим., свящ., *Гавриловъ* Ник. Иоан., псал.-діак., Сл. БОРОВЕНЬКИ: Николаевской ц.—*Фоминъ* Иоан. Тим., свящ., *Сыкаловъ* Пав. Ѳед., діак., *Ѳедотовъ* Сим. Алекс., н. д. псал., Сл. ВЕРХНЕЙ-ПОКРОВКИ: Покровской ц.—*Встуховъ* Дан. Ил., свящ., *Григоревичъ* Мих. Евг., діак., *Назаренко* Петръ Ник., н. д. псал., Сл. ГОЛУБОВКИ: Казанской ц.—*Улановъ* Порф. Иоан., свящ., *Проскуринъ* Ѳеод. Петр., н. д. псал., Сл. ЕВСУГА: Предтеченской ц.—*Литкевичъ* Петръ Сим., свящ., *Давидовичъ* Иоан. Стеф., свящ., *Пономаревъ* Георг. Евсип., діак., *Поповъ* Алекс. Ник., псал., *Царевскій* Стеф. Вас., н. д. псал., ЕПИФАНОВКИ: Василевской ц.—*Григоревичъ* Алекс. Петр., свящ., *Щелоковскій* Дан. Кан., діак., *Набоковъ* Мат. Петр., псал., Сл. КАЛМЫКОВКИ: Николаевской ц.—*Филевскій* Мих. Ѳед., свящ., *Тиговъ* Иоан. Павл., псал., Сл. КАМЕННАГО: Успенской ц.—*Антоновъ* Иоан. Иоан., свящ., *Поповъ* Алекс. Зах., псал., Сл. КЛИМОВКИ: Митрофановской ц.—*Замараевъ* Мих. Ник., свящ., *Слюсаревъ* Алекс. Ник., н. д. псал., Сл. КОЛЯДОВКИ: Архангело-Михайловской ц.—*Шишовъ* Дим. Иоан., свящ., *Баженовъ* Сам. Мих., діак., *Чебановъ*

Θεод. Порф., псал., КУРЯЧЕВКИ: 2-й: Вознесенской ц.—*Поповъ* Андр. Петр., свящ., *Бородаевъ* Мих. Андр., п. д. псал., Сл. ЛИМАНА: Успенской ц.—*Наумовъ* Сим. Θεод., свящ., *Макаровский* Стеф. Павл., діак., *Максимовичъ* Митр. Стеф., п. д. псал., Сл. МОСТКОВЪ: Покровской ц.—*Котляревскій* Иоан. Мит., свящ., *Соболевъ* Спир. Иоан., псал. Сл. МОСТКОВЪ: Троицкой ц.—*Насѣдкинъ* Конст. Петр., свящ., *Андресниковъ* Пав. Іак., діак., *Жуковский* Иоан. Петр., п. д. псал., Сл. МИХАЙЛОВКИ: Θεодосіевской ц.—*Твердохльбовъ* Ник. Вас., свящ., *Троянъ* Серг. Ант., п. д. псал., Сл. НОВО-АЛЕКСАНДРОВСКАГО ГОСУД. КОННАГО ЗАВ. Александро-Невской ц.—*Федоровскій* Θεом. Иоан., свящ., *Филипченко* Кир. Петр., псал., Сл. НОВО-АСТРАХАНИ: Покровской ц.—*Курячій* Георг. Евфим., свящ., *Труфановъ* Ант. Бор., діак., *Лавиновъ* Θεод. Іак., п. д. псал., Сл. НОВО-АСТРАХАНИ: Троицкой ц.—*Черилевъ* Сим. Іак., свящ., *Насѣдкинъ* Ник. Вас., діак., *Токаренко* Іак. Мак., п. д. псал., Сл. НОВО-БОРОВОЙ: Вознесенской ц.—*Θоминъ* Тим. Григ., свящ., *Гричишкинъ* Петръ Іероф., діак., *Яковенко* Іак. Иоан., п. д. псал., Сл. ПИЖНЕЙ-ПОКРОВКИ: Успенской ц.—*Любарскій* Ник. Ксеноф., свящ., *Войтовъ* Андр. Петр., діак., *Θаворовъ* Іак. Матв., псал., Хут. ПЕТРЕНКОВА: Александро-Невскаго молитв. дома *Котляровъ* Алекс. Сим., свящ., *Труфановъ* Мих. Иоан., псал., Сл. ПОДГОРОВКИ: Петро-Павловской ц.—*Войтовъ* Ник. Петр., свящ., *Бранловскій* Вас. Ал., св., *Бородаевъ* Мих. Георг., діак., *Селезневъ* Алекс. Евф., псал.-діак., *Чиркинъ* Адр. Агаф., псал., ПОЛОВИНКИНОЙ: Преображенской ц.—*Григоревичъ* Ник. Онис., свящ., *Скитиковъ* Ник. Самс., діак., *Савченко* Иоан. Зах., п. д. псал., РУДОВКИ: Архигело-Михаиловской ц.—*Любарскій* Іак. Павл., св., *Мураховскій* Сим. Конст., псал., Сл. ТЕЦКАГО: Покровской ц.—*Корнильевъ* Вас. Григ., свящ., *Федоровскій* Влад. Павл., псал., Сл. ТИТАРОВКИ: Тихановской ц.—*Яновскій* Ник. Андр., свящ., *Бурлацкій* Иоан. Гавр., псал., Сл. ПИНОТНОЙ: Вознесенской ц.—*Лобунскій* Алекс. Конст., свящ., *Прибытковъ* Тим. Вас., псал., ШУЛЬГИНКИ: Николаевской ц.—*Рубинскій* Пав. Алекс., свящ., *Прибытковъ* Іос. Вас., діак., *Ляцкій* Тих. Мих., псал., ШУЛЬГИНКИ: Троицкой ц.—*Котляровъ* Конст. Сим., свящ., *Подорожнѣй* Григ. Андр., діак., *Бутковъ* Стеф., Θεод., псал.

## 2 - й О к р у г ъ .

Благочинный—*Согинъ* Мих., свящ. с. Лизино.

Сл. АЛЕКСАНДРОВКИ: Александро-Свирской ц.—*Христиановскій* Вас., свящ., *Скляръ* Вас., свящ., *Свищовъ* Θεод., діак., *Оржельскій* Ів., псал., *Гапочкинъ* Тим., п. д. псал., Сл. АЛЕКСѢЕВКИ: Николаевской ц.—*Поповъ* Θεод., свящ., *Луговской* Андр., діак., *Встуховъ* Ник., псал., Сл. АЛЕКСАНДРОПОЛЯ: Богородичной ц.—*Мураховскій* Алекс., свящ., *Шапошиниковъ* Як., псал., Сл. БЪЛОКУРАКИНОЙ: Успенской ц.—*Встуховъ* Мих., свящ., онъ же и депутат. по 2 округу благочинія, *Протопоповъ* Гавр., свящ., *Кашикъ* Алекс., діак., *Поддубинъ* Ник., псал., *Боженко* Ілія, п. д. псал., Тихановской ц.—*Поповъ* Леон., свящ., *Басаискій* Алекс., п. д. псал., Сл. БУЛАВИНОВКИ: Дмитріевской ц.—*Ивановъ* Алекс., свящ., *Николасвичъ* Веніам., діак., *Щелоковскій* Ів., псал., Сл. БОГОРОДИЧНОЙ: Пантелеимоновской ц.—*Касьяновъ* Ник., свящ., онъ же и духовникъ и

членъ благоч. совѣта, *Шенелевскій* Іоан., діако., *Юношевъ* Пв., псал., БУН-  
 ЧУЖНОЙ: Рождество-Богородичной ц.—*Гревизирскій* Іоан., свящ., *Хо-  
 рошковъ* Алекс., діако., *Соболевъ* Григ., и. д. псал., Сл. ВОЕВОДСКА:  
 Спасской ц.—*Поповъ* Григ., свящ., *Уманцевъ* Іоан., діако., *Поповъ* Ив. и. д.  
 псал., Села ГЛАДКОВА: Кирилло-Меѳодіевскаго молитв. дома *Стинцовъ*  
 Сем., свящ., *Дашковъ* Стеф., псал., Сл. ДЕМЬЯНОВКИ: Митрофаніевской  
 ц.—*Туранскій* Сем., свящ., *Молчановъ* Григ., діако., *Гожико* Дан., псал.,  
 Сл. ЗАВОДЯНКИ: Успенской ц.—*Феневъ* Іак., свящ., *Печкинъ* Андр., и.  
 д. псал., Сл. ЗАКОТНОЙ: Преображенской ц.—*Розовъ* Ник., свящ., *Пав-  
 ловъ* Іоан., діако., *Оржельскій* Пав., діако.-псал. Села КОЧНА: Богородич-  
 ной ц.—*Воскобойниковъ* Алекс., свящ., *Кочинъ* Як., діако.-псал., Села  
 ЛОЗНОГО: Свято-Владимірскаго ц.—*Власовскій* Андр., свящ., *Коросты-  
 ченко* Пав., и. д. псал., Села ЛІЗИНА: Вознесенской ц. *Согинъ* Мих., св.,  
*Торанскій* Мих., псал., Села ЛУБЯНКИ: Іоанно-Богословской ц.—*Смир-  
 новъ* Алекс., свящ., *Маляровъ* Ник., псал., Села МАКАРТЕТІНА: Тихо-  
 новской ц. *Вакансія*, свящ. *Поликарповъ* Григ., и. д. псал., МАНЬКОВКИ:  
 Успенской ц.—*Поповъ* Веніам., свящ., *Поповъ* Анат., псал., Села ПОВО-  
 АЛЕКСАНДРОВКИ: Николаевской ц.—*Настѣдкинъ* Андр., свящ., *Среб-  
 рянскій* Григ., и. д. псал., Слоб. НОВО-ПАВЛОВКИ: Георгіевской ц.—  
*Грековъ* Алекс., прот., *Манько* Дим., и. д. псал., Слоб. НИЩЕРЕТОВОЙ:  
 Троицкой ц.—*Николаевскій* Григ., свящ., *Сокальскій* Конст., діако., *Торан-  
 скій* Феод., псал., С. ОВЧАРОВО: Николаевской ц.—*Венедиктовъ* Андр.,  
 свящ., *Сокальскій* Евг., псал., Сл. ПАВЛОВКИ: Петро-Павловской ц.—  
*Петровъ* Сем., свящ., *Чернобаевъ* Ник., свящ., *Пивоваровъ* Іоан., діако., *Ка-  
 пустинъ* Мих., псал., *Климентовъ* Андр., и. д. псал., Слоб. ПЕСОКЪ: Ни-  
 колаевской ц.—*Грековъ* Георг., свящ., *Григоровичъ* Вас., діако., *Лядскій*  
 Мих., псал., С. РЫБЯНЦЕВО: Георгіевской ц.—*Григоровичъ* Вас., свящ.,  
*Григоровичъ* Пв., псал., Сл. ТАНИЮШЕВКИ: Николаевской ц.—*Бородаевъ*  
 Феод., свящ., *Николаевскій* Ант., діако., *Раевскій* Петръ, и. д. псал., Сл.  
 ТИМОНОВОЙ: Покровской ц.—*Любницкій* Стеф., свящ., *Бусловскій* Григ.,  
 діако., *Феневъ* Зах., псал., Сл. ШАРОВОЙ: Петро-Павловской ц.—*Поповъ*  
 Прок., свящ., *Ковалевъ* Стеф., діако., *Туранскій* Алекс., псал., С. ЦВЛУЙ-  
 КОВО: Пророко-Пльинской ц.—*Филоненковъ* Ник., свящ., *Стромиловъ*  
 Моис., и. д. псал.

### 3-й О к р у г ъ .

Благочинный—*Кузнецовъ* Іоаннъ Іоанновичъ, свящ. сл. Марковка.  
 Сл. БОГОДАРОВОЙ: Николаевской ц.—*Пантелеймоновъ* Мих. Феодор.,  
 свящ., *Толмачевъ* Іак. Вас., діако., *Новомірскій* Герас., псал., сл. БОНДАРЕ-  
 ВОЙ: Рождество-Богородичной ц.—*Грековъ* Георг. Георг., свящ., *Соболевъ*  
 Вас. Ник., діако., сл. БЪЛОЛУЦКА: Троицкой ц.—*Ладенко* Вас., свящ.,  
*Кустовскій* Дим. Иван., діако., Покровской ц.—*Бутковъ* Пант. Іоан., свящ.,  
*Войтовъ* Петръ Григ., діако., *Поповъ* Ник. Дан., псал., Преображенской ц.—  
*Пвдницкій* Мих. Мигр., свящ., *Бойченко* Вас. Аверкіев., псал., сл. ГАПУ-  
 СОВКИ: Тихоновской ц.—*Протопоповъ* Гавр. Алекс., свящ., *Платоновъ*  
 Стеф. Вас., псал., сл. ДОНЦОВКИ: Покровской ц.—*Макаровскій* Вас. Мих.,  
 свящ., *Поповъ* Мак. Стеф., діако., *Гончаревскій* Григ. Пв., псал., сл. КА-  
 МЕНКИ: Николаевской ц.—*Шинловъ* Феод., Пв., св., *Бугуцкій* Гр. Троф.,

діак., *Пантелеимоновъ* Θεод. Вас., псал., сл. КАБЫЧИНОЙ: Покровской ц.—*Грековъ* Георг. Георг., свящ., *Самойловъ* Іоан. Андр., діак., *Келебердинскій* Алекс. Дим., псал., сл. КРЫГСКОЙ: Іоанно-Богословской ц.—*Пантелеимоновъ* Ник. Дим., свящ., *Лаврентьевъ* Іоан. Петр., діак., *Добровольскій* Алекс. Вас., псал., сл. КУРЯЧЕВКИ: Вознесенской ц.—*Жуковский* Вас. Ів., свящ., *Макаровскій* Григ. Неафит., діак., *Лихницкій* Іоан. Мих., псал., сл. МАРКОВКИ: Преображенской ц.—*Кузнецовъ* Іоан. Іоан., свящ., *Кустовскій* Сем. Дим., свящ., *Клевановъ* Іоан. Сем., діак., *Дикаревъ* Алекс. Филип., псал., *Царевскій* Серг. Петр., псал., Успенской ц.—*Чебановъ* Влад. Кирил., свящ., *Жуковский* Ник. Анаст., діак., *Жуковский* Як. Стеф., псал., Троицкой ц.—*Льпскій* Андр. Θεод., свящ., *Оржельскій* Вас. діак., *Пантелеимоновъ* Θεод. Сав., псал., сл. МОЖНЯКОВА: Георгиевской ц.—*Ионовъ* Ник. Ів., свящ., *Чебановъ* Іоан. Вас., псал., сл. НОВО-БѢЛЕНЬКОЙ: Рождество-Богородичной ц.—*Базилевичъ* Влад., свящ., *Краснокутскій* Влад. Вас., свящ., *Ковалевскій* Африк. Петр., діак., *Улановъ* Іоан. Петр., псал., *Улановъ* Конст. Ів., псал., Муроносицкой ц.—*Ковалевскій* Сем. Петр., свящ., *Иваницкій* Вас. Як., псал., сл. НОВО-РОССОШИ: Рождество-Богородичной ц.—*Евфимовъ* Іоан. Стеф., свящ., *Бутковъ* Серг. Алекс., діак., *Кувичинскій* Вас. Феофан., псал., Троицкой ц.—*Жуковский* Вас. Стеф., свящ., *Жуковский* Сем. Вас., псал., сл. НОВО-ПСКОВА: Николаевской ц.—*Филевскій* П. Ф., свящ., *Роменскій* С. П., псал., сл. ОСИНОВОЙ: Успенской ц.—*Капустянскій* Вас. Вас., свящ., *Щелоковскій* Ник. Никандр., псал., Вознесенской ц.—*Пестряковъ* Полк. Мелет., свящ., *Николаевичъ* Алекс. Іл., діак., *Николаевичъ* Митроф. Алекс., псал., селенія ПАВЛЕНКОВА: Іоанно-Богословской ц.—*Макаровскій* Алекс. Як., свящ., *Пугилинъ* Пав. Ѳедор., псал., сл. ПАНТЮХИНОЙ: Митрофаніевской ц.—*Косьминъ* Конст. Дим., свящ., *Власовъ* Алекс. Алекс., псал., сл. ПРОСЯНОЙ: Вознесенской ц.—*Павловъ* Іоан. Порф., свящ., *Климентовъ* Григ. Як., псал., сл. СЫЧЕВКИ: Николаевской ц.—*Чесфрановъ* Пав. Дим., св., *Климентовъ* Ник. Ник., псал., селенія РОГОВА: Александро-Невской ц.—*Грсковъ* Θεод. Алекс., свящ., *Войтовъ* Алекс. Алекс., псал.

#### 4 - й О к р у г ъ .

Благочинный—*Быковцевъ* Мел. Павл., свящ., сл. Деркульскаго завода.

Сл. БѢЛОВОДСКЪ: Троицкая ц.—*Пономаревъ* Леон. Полк., свящ., *Косьминъ* Серг. Алекс., свящ., *Войтовъ* Θεод. Петр., свящ., *Жулевскій* Серг. Ів., діак., *Царевскій* Влад. Гавр., діак.-псал., *Соболевъ* Іоан. Сим., діак., *Павленко* Андр. Сем., псал., Николаевская ц.—*Ишюковъ* Іоан. Алекс., св., *Краснокутскій* Евф. Мих., свящ., *Царевскій* Θεод. Ів., діак., *Аггевъ* Мих. Іак., н. д. псал., *Пантелеимоновъ* Вас. Савв., псал., сл. БАРАНИКОВКА: Р.-Богородичная ц.—*Протопоповъ* Іоан. Алекс., свящ., *Курячій* Іоан. Евф., діак., *Лядскій* Іоан. Дмитр., псал., сл. БРУСОВКА: Покровская ц.—*Ѳедоровъ* Георг. Хар., свящ., *Сатновскій* Ник. Дмитр., діак., *Маларовъ* Дим. Гавр., пс., сл. БОГДАНОВКА: Вознесенская ц.—*Полтавцевъ* Плар. Вас., свящ., *Царевскій* Іоан. Іоан., псал., сл. ВЕЛИКОТСКЪ: Петро-Павловская ц.—*Люминарскій* Дим. Андр., свящ., *Жуковъ* Іоан., діак., *Квитковскій* Серг. Макс., псал., сл. ГОРОДИЩЕ: Покровская ц.—*Ишюковъ*

Алексеѣ Стеф., свящ., *Рудневъ* Мих. Гр., свящ., *Кораблевъ* Ник., діако., *Шароваловъ* Дм. Ник., псал., *Труфановъ* Феод., псал., сл. ДАШИЛОВКА: Архангело-Михаиловская ц.—*Кузнецовъ* Гр. Ив., свящ., *Федоровскій* Ал. Андр., и. д. псал., ДЕРКУЛЬСКІЙ заводъ: Николаевская ц.—*Быковцевъ* Мел. Павл., свящ., *Хорошковъ* Ив. Ал., псал., сл. ЗЕЛИКОВКА: Вознесенская ц.—*Оружинскій* Леон. Вас., свящ., *Макаровскій* Вас. Іаков., псал., сл. ЗОРЯКОВКА: Благовѣщенская ц.—*Николаевскій* Ник. Пв., свящ., *Паутслеймоновъ* Тих. Дм., діако., *Лядскій* Пав. Дим., псал., сл. КАРАЯЧНАЯ: Константино-Еленинская ц.—*Ладенко* Юна Іак., свящ., *Рокитянский* Петръ Петр., псал., сл. КОНОНОВКА: Свято-Духовская ц.—*Любарскій* Іос. Матв., свящ., *Лихницкій* Феод. Мих., діако., *Марковъ* Дм. Никиф., псал., сл. ЛИМАРЕВСКІЙ зав.: Александро-Невская ц.—*Гончаревскій* Феод. Григ., св., *Карновъ* Кпр. Петр., псал., сл. ЛИТВИНОВКА: Успенская ц.—*Александровъ* Григ. Вас., свящ., *Приходьковъ* Конст. Мих., свящ., *Мушинъ* Ник. Ив., діако., *Поповъ* Феод. Вас., псал., *Кузьменко* Никиф. Ив., пс., сл. МОПСЕВКА: Троицкая ц.—*Шишловъ* Пав. Астѣон., свящ., *Хорошко* Арх. Арт., псал., сл. МОРОЗОВКА: Трехсвятительская ц.—*Склябинскій* Дм. Андр., свящ., *Макаровскій* Петр. Іак., діако., *Грековъ* Ал. Феод., псал., сл. НИЖЕВАРАНИКОВКА: Крестовоздвиженская ц.—*Левандовскій* Серг. Георг., свящ., *Поповъ* Іак. Феод., псал., сл. НИКОЛАЕВКА: Николаевская ц.—*Лукомскій* Сем. Ив., свящ., *Тонкой* Ник. Матв., и. д. псал., сл. НИКОЛЬСКАЯ: Николаевская ц.—*Макаровскій* Гав. Петр., свящ., *Щелоковскій* Пав. Никон., свящ., *Яблоновскій* Ник. Алекс., діако., *Федоровъ* Іоан. Харл., псал., *Смирнскій* Стеф. Ив., псал., сл. ПОПОВКА: Успенская ц.—*Терентьевъ* Іоан. Андр., свящ., *Безродный* М. Іоан., псал., сл. ПЪВНЕВКА: Сошествіевская ц.—*Васильковскій* Іак. Ив., свящ., *Полницкій* Петр. Стеф., псал., сл. ЛИМАРЕВКА: Богородичная ц.—*Встуховъ* Феод. Ник., свящ., *Поповъ* Вас. Петр., псал., сл. СЕМЯКОВКА: Вознесенская ц.—*Карновъ* Гр. Кпр., свящ., *Царевскій* Гав. Сем., псал., сл. СТРЪЛЬЦКІЙ зав.: Спасская ц.—*Бѣляевъ* Мак. Феод., свящ., *Сабининъ* Вик. Петр., псал., сл. СТРЪЛЬЦОВКА: Успенская ц.—*Лысенко* Ив. Пав., свящ., *Соболевъ* Вас. Сем., діако., *Фаворовъ* Дим. Гр., псал., сл. ШЕЛЕСТОВА: Р.-Богородичная ц.—*Грабовскій* Іоан. Вас., свящ., *Грузинъ* Фил. Архип., и. д. псал., сл. ШУЛИКИНА: Р.-Богородичная ц.—*Залуговскій* Ник. Ник., св., *Лысиковъ* Серг. Андр., и. д. псал.

### Волостныя Правленія и Волостные Суды.

АЛЕКСАНДРОВСКОЙ волости: Старшина *Шевцовъ* Ник. Петр. Волостной писарь *Духинъ* Як. Стеф. Предсѣдатель суда *Похила* Петръ Ак.  
 АЛЕКСѢЕВСКОЙ волости: Старшина *Святличный* Ив. Матв. Волостной писарь *Клименко* Ст. Дм., Предсѣдатель суда *Борсукъ* Пим. Абр.  
 БАРАНИКОВСКОЙ волости: Старшина *Кравченко* Ром. Ив. Волостной писарь *Пастуховъ* Тих. Феод. Предсѣдатель суда *Миженскій* Тер. Як.  
 БОРОВЕНСКОЙ волости: Старшина *Чижикиъ* Маркъ Вас. Волостной писарь *Терентьевъ* Конст. Сем. Предсѣдатель суда *Сыкаловъ* Ив. Фед.  
 БОРОВСКОЙ волости: Старшина *Мезенцевъ* Фед. Ос. Волостной писарь *Токаревъ* Вас. Прох. Предсѣдатель суда *Ворошиловъ* Петръ Ив.  
 БЪЛОВОДСКОЙ волости: Старшина *Нечай* Феод. Сем. Волостной писарь *Назаренко* Ник. Дар. Предсѣдатель суда *Вышневецкій* Пот. Феод.

БЪЛОКУРАКНИНСКОЙ волости: Старшина *Павленко* Мих. Дм. Волостной писарь *Ковтунъ* Андр. Гавр. Предсѣдатель суда *Кондратенко* Артемъ Корн.

БЪЛОЛУЦКОЙ волости: Старшина *Головинскій* Мак. Мих. Волостной писарь *Коваленко* Тим. Ник. Предсѣдатель суда *Шишкинъ* Конст. Степ.

БОЛЬШЕ-ЧЕРНИГОВСКОЙ волости: Старшина *Яковлевъ* Петръ Тит. Волостной писарь *Нехаенко* Андр. Сем. Предсѣдатель суда *Ерохинъ* Ковдр. Ивановичъ.

ВОЕВОДСКОЙ волости: Старшина *Калюжный* Ник. Яковл. Волостной писарь *Сусловъ* Еф. Алекс. Предсѣдатель суда *Самойленко* Пв. Сем.

ГОРОДИЩЕНСКОЙ волости: Старшина *Бондаренко* Григ. Шл. Волостной писарь *Татариновъ* Андр. Феод. Предсѣдатель суда *Петренко* Троф. Герас.

ЕВСУГКОЙ волости Старшина *Величко* Лука Павл. Волостной писарь *Пьясецкій* Вас. Егор. Предсѣдатель суда *Темный* Леонт. Триф.

ЗОРИКОВСКОЙ волости: Старшина канд. *Панка* Кл. Гр. Волостной писарь *Жорниенко* Моис. Ант. Предсѣдатель суда *Величко* Ник. Ак.

КАМЕНСКОЙ волости: Старшина *Кюдинъ* Еф. Ст. Волостной писарь *Волковой* Вас. Конст. Предсѣдатель суда *Зикраневъ* Дм. Ник.

КОЛЯДОВСКОЙ волости: Старшина *Ткаченко* Григ. Феод. Волостной писарь *Кочеревскій* Ник. Ив. Предсѣдатель суда *Бугай* Ос. Пан.

КРИЗСКОЙ волости: Старшина *Рыпало* Еф. Пв. Волостной писарь *Бълашевъ* Сим. Фед. Предсѣдатель суда *Торба* Фед. Ст.

КУРЯЧЕВСКОЙ волости: Старшина *Артеменко* Вас. Евст. Волостной писарь *Тимошевъ* Як. Конст. Предсѣдатель суда *Бабенко* Сид. Мак.

ЛИТВИНОВСКОЙ волости: Старшина *Калюжный* Митр. Як. Волостной писарь *Назаренко* Вас. Георг. Предсѣдатель суда *Кузьменко* Петръ Ал.

МАРКОВСКОЙ волости: Старшина *Шевченко* Гр. Вас. Волостной писарь *Даниленко* Ал. Дан. Предсѣдатель суда *Косецко* Корн. Конст.

МОСТОВСКОЙ волости: Старшина *Якуба* Ал. Фед. Волостной писарь *Матвѣевскій* Ант. Фил. Предсѣдатель суда *Худенко* Ав. Фед.

МУРАТОВСКОЙ волости: Старшина *Бондаренко* Пав. Андр. Волостной писарь *Гузій* Ив. Ник. Предсѣдатель суда *Кольченко* Андр. Петр.

НИКОЛЬСКОЙ волости: Старшина *Исаковъ* Ив. Павл. Волостной писарь *Мирошникъ* Феод. Тар. Предсѣдатель суда *Паляничка* Ст. Ник.

НОВО-АСТРАХАНСКОЙ волости: Старшина *Разсыльный* Фил. Евд. Волостной писарь *Оридорога* Еф. Як. Предсѣдатель суда *Сокирка* Макс. Ив.

НОВО-АЙДАРСКОЙ волости: Старшина *Каширинъ* Феод. Тим. Волостной писарь *Ломака* Андр. Леон. Предсѣдатель суда *Тихановъ* Ег. Мих.

НОВО-БОРОВСКОЙ волости: Старшина *Чумаковъ* Іуда Степ. Волостной писарь *Кійко* Никиф. Вас. Предсѣд. суда *Скрипниченко* Ал. Петр.

НОВО-БѢТИНСКОЙ волости: Старшина *Бутковъ* Коз. Павл. Волостной писарь *Зарыцкій* Бор. Стеф. Предсѣдатель суда *Агакинъ* Марк. Пв.

НОВО-РОССОШАНСКОЙ волости: Старшина *Потаненко* Вас. Вал. Волостной писарь *Закутько* Матв. Троф. Предсѣдатель суда *Недовтсовъ* Михаилъ Семеловичъ.

ОСИНОВСКОЙ волости: Старшина *Карушинъ* Як. Павл. Волостной писарь *Чиликинъ* Пв. Мих. Предсѣдатель суда *Кучеровъ* Леонт. Максим.

ПАВЛОВСКОЙ волости: Старшина *Боменко* Петръ Ал. Волостной писарь *Тишаковъ* Григ. Павл. Предсѣдатель суда *Зинченко* Фил. Моис.

ПАНГЮХИНСКОЙ волости: Старшина *Бутковъ* Юма Ив. Волостной писарь *Яровой* Дав. Евг. Председатель суда *Новолоцкій* Ив. Ефим.

ПЕСЧАНСКОЙ волости: Старшина *Овчаренко* Вас. Дан. Волостной писарь *Яровой* Юна Ив. Председатель суда *Сыровой* Горд. Петр.

ПЕТРОПАВЛОВСКОЙ волости: Старшина *Торба* Гр. Петр. Волост. писарь *Кудренко* Ив. Павл. Председатель суда *Приходько* Андр. Ефр.

ПРОСЯНСКОЙ волости: Старшина *Вьлоусъ* Григ. Петр. Волостной писарь *Диденко* Ал. Андр. Председатель суда *Ковалевскій* Ал. Шкит.

СТАРО-АЙДАРСКОЙ волости: Старшина *Авершинъ* Фед. Матв. Волостной писарь *Юффа* Вас. Пансіев. Председат. суда *Савченко* Сам. Петр.

СМОЛЪЯНИНОВСКОЙ волости: Старшина *Куиченко* Триф. Сем. Волостной писарь *Томенко* Ал. Вас. Председ. суда *Вахмутскій* Филим. Коз.

СТАРОБЪЛЬСКОЙ волости: Старшина *Лисенко* Иги. Григ. Волостной писарь *Чушкала* Ив. Шкит. Председатель суда *Левченко* Серг. Ав.

СТРЪЛЬЦОВСКОЙ волости: Старшина канд. *Гребенникъ* Прок. Андр. Волостной писарь *Курачій* Дан. Ив. Председ. суда *Безкровный* Вас. Егоровичъ.

ТАНЮШЕВСКОЙ волости: Старшина *Кваша* Еф. Вас. Волостной писарь *Коваленко* Григ. Шк. Председатель суда *Полтарацкій* Фед. Фед.

ТИМАНОВСКОЙ волости: Старшина *Дракинъ* Як. Шкитф. Волостной писарь *Бедринъ* Гавр. Спир. Председат. суда *Алексеевъ* Як. Вас.

ТРЕХИЗБЕНСКОЙ волости: Старшина *Яковлевъ* Влад. Конст. Волостной писарь *Дудниковъ* Ст. Лук. Председат. суда *Бородинъ* Лар. Матв.

ШТОРМОВСКОЙ волости: Старшина *Свищъ* Андр. Иги. Волостной писарь *Комиссовскій* Ник. Конст. Председ. суда *Евдокимовъ* Григ. Серг.

ШУЛЬГИНСКОЙ волости: Старшина *Привенькій* Вас. Ил. Волостной писарь *Гришкевичъ* Григ. Ил. Председатель суда *Кузьменко* Ант. Сидор.

## Сумской уѣздъ.

### Канцелярія Уѣзднаго Предводителя Дворянства.

Предводитель дворянства *Траскинъ* Ил. Дмитр., ротм. Помощникъ его *Игнатъевъ* Алекс. Дм., корпетъ. Письмовод. *Федоровъ* Вас. Ефграф., поч. гр.

### Дворянская Опека.

Председатель опеки—Предводитель дворянства. Засѣдатели опеки: *Римскій-Корсаковъ* Серг. Ник., пор., *Ефремовъ* Ник. Ник., двор.

### Уѣздный Съездъ.

Председатель—Предводитель дворянства *Траскинъ* Ил. Дм., ротм. Уѣздный членъ окружн. суда *Сидоровъ* Ал. Мих., надв. сов. Почетные мировые суды: *Литваревъ* Ал. Ал., двор., *Золотницкій* Бор. Викт., двор.,

*Литваревъ* Серг. Вас., кол. рег., *Игнатъевъ* Ал. Дм., корн., *Золотаревъ* Валер. Ник., отст. пор., *Фонъ Лоретцъ Эблинъ* Вильг. Адольф., тит. сов., *Савичъ* Пав. Веніам., двор., *Савичъ* Никан. Вас., двор., *Савичъ* Ник. Вас., двор., *Савичъ* Бор. Серг., кол. ас. Земскіе начальники: 1 уч. *Мячковъ* Валент. Никол., надв. сов., с. Стецковка, 2 уч. *Рудинскій* Ал. Моис., губ. секр., г. Бѣлополье, 3 уч. *Отроховъ* Викт. Ив., ст. сов., г. Сумы, 4 уч. *Куколь-Яснопольскій* Алекс. Алекс., губ. секр., д. Вороповка, Куяновск. вол., 5 уч. *Краснянскій* Евг. Влад., над. сов., х. Хрущевъ, Черн. вол., 6 уч. *Плетневъ* Ник. Дмитр., кол. асс., г. Сумы. Секретарь *Бочаровъ* Георг. Иван., кол. регистрат.

### Уѣздная Землеустроительная Коммиссія.

Предсѣдатель коммиссіи *Траскинъ* Ил. Дм., стат. сов. Непремѣнный членъ *Курносозъ* Ник. Влад., надв. сов. Члены: Предсѣд. уѣздн. земской управы. Уѣздный членъ Сумск. окр. суда, Податной инспекторъ Сумск. уѣзда. Члены отъ Сумского земства: *Игнатъевъ* Ал. Дм., корн., помощн. предв. двор., *Краснянскій* Влад. Иван., тит. сов., *Крамаренко* Ник. Ник., губ. секр. Члены отъ крестьянъ: *Сердюковъ* Андр. Як., кр., *Гротовой* Вас. Ант., *Клюшникъ* Ив. Авкс., кр. И. д. секретаря *Евтугивъ* Дм. Дм.

### Уѣздный Училищный Совѣтъ.

Предсѣдатель училищнаго совѣта—Предводитель дворянства. Члены совѣта: Инспекторъ народн. учил. *Архангельскій* Мих. Евгр., стат. сов., Предсѣдатель Сумской уѣздн. земск. управы, Членъ отъ Минист. Народн. Просвѣщ., Членъ отъ М.-В.-Д. Исправникъ, Членъ отъ Дух. Вѣд. прот. *Грузовъ* Арк. Фед., смот. дух. учил. Члены отъ земства: *Савичъ* Пав. Вен., двор., *Литваревъ* Андр. Алекс., двор., Городской голова и всѣ земскіе начальники уѣзда.

### Уѣздное по воинской повинности Присутствіе.

Предсѣдатель присутствія—Предводитель дворянства. Члены: Уѣздный воинскій начальникъ, Уѣздный исправникъ, Членъ земской управы *Савичъ* Пав. Вен., Дѣлопроизводитель *Федоровъ* Вас. Евгр., поч. гражд.

### Уѣздный Комитетъ Попечительства о народной трезвости.

Предсѣдатель комитета—Предводитель дворянства. Члены: Благочинный 1-го округа, Директоръ Алекс. мужск. гимназіи, Директоръ Реального училища, Инспекторъ народн. учил., Уѣздн. членъ Сумск. окружн. суда, Товарищъ прок. Сумск. окружн. суда, Уѣздный исправи., Акцизн. надзир.



3 округа Харьк. губ., Воинскій начальник, Помощн. начальн. губерн. жанд. управл., Всѣ земскіе начальн., Податные инспект., Почетн. миров. судья, Городской судья, Уѣздный врачъ, Предсѣдат. уѣздн. земск. управы, Начальница женск. гимн., Шабл. церк.-прих. школь, Дѣлопроизводитель *Федоровъ* Вас. Евгр., поч. гражд.

### Уѣздное Отдѣленіе Попечительнаго о тюрьмахъ Комитета.

Старшій директоръ—Предводитель дворянства. Директора по должности: Прокуроръ Сумскаго окружн. суда, Товарищъ прокур., Уѣздный членъ окружн. суда, Предсѣдат. Сумской уѣздн. земской управы, Уѣздн. врачъ *Тарарумъ* Георг. Мак., кол. сов., Уѣздный исправн., Городекой судья, Городекой голова, Благочинный 1-го округа, Директора Высочайше утвержденные: *Гриненко* Прок. Сем., куп., *Скубенко* Ник. Иван., пот. поч. гражд., *Богатыревъ* Мих. Иван., куп., *Харитоненко* Пав. Иван., дѣйств. ст. сов., *Лецинскій* Ник. Юс., пот. поч. гражд., *Владиславлевичъ* Левъ Алекс., кол. секр., *Сазоновъ* Ив. Георг., пот. поч. гражд., *Фонъ-Лорстицъ-Эблингъ* Вил. Адольф., кол. асс., Дѣлопроизводитель *Федоровъ* Вас. Евгр., поч. гражд.

### Уѣздный Комитетъ по призрѣнію дѣтей лицъ, погибшихъ въ войну съ Японіей.

Предсѣдатель комитета—Предводитель дворянства. Члены: Предсѣдатель уѣздной земской управы, Городекой голова, Уѣздный исправникъ, Уѣздный воинскій начальникъ, Инспекторъ народныхъ училищъ Сумскаго уѣзда, Членъ отъ земства *Фонъ-Лорстицъ-Эблингъ*, кол. асс., Членъ отъ городского обществ. управл. *Скубенко* Ник. Ив., пот. поч. гражд., Дѣлопроизводитель комитета *Федоровъ* Вас. Евгр., поч. гражд.

### Окружный Судь.

Предсѣдатель суда *Голенищевъ-Кутузовъ* Дм. Фед., дѣйств. ст. сов., Товарищъ предсѣдателя *Фонъ-Штральборнъ* Конст. Карл., ст. сов., Члены суда: *Бровковичъ* Ил. Ив., дѣйств. ст. сов., *Троицкій* Вен. Вис., ст. сов., *Нигче* Вильг. Вильг., ст. сов., *Дранищнъ* Мих. Мих., ст. сов., *Сердюковъ* Григ. Паум., ст. сов., *Чистиковъ* Вас. Вас., ст. сов., *Ланге* Петръ Вильг., ст. сов., *Добровольскій* Евг. Андр., надв. сов., Уѣздные члены: по Сумскому уѣзду *Сидоровъ* Алекс. Мих., надв. сов., по Ахтырскому уѣзду *Гиндицъ* Викт. Петр., надв. сов., по Лебединскому уѣзду *Педановъ* Ив. Ив., ст. сов., по Путивльскому уѣзду *Федоровскій* Ник. Ил., ст. сов., по Рыльскому уѣзду *Каржавинъ* Пав. Мих., ст. сов., Старшій нотар. суда *Дашкевичъ* Андр. Иван., ст. сов., Городскіе судьи: 1 уч. г. Сумъ *Левандовскій* Серг. Ил., кол. сов., 2 уч. г. Сумъ *Глазуновъ* Алекс. Павл., тит. сов., г. Бѣлополя *Петровскій* Андр. Конст., ст. сов., г. Лебедина *Сергеевъ* Иван. Степ., надв. сов., г. Путивля *Сынявскій* Юс. Льв., надв. сов., г. Рыльска *Бровковичъ* Алекс. Ил., кол. асс., г. Ахтырки *Добровольскій* Мих. Влад., ст. сов., Судебные слѣдо-

ватели: по важнѣйшимъ дѣламъ *Никулищевъ* Вас. Дмитр., тит. сов., 1 уч. Сумскаго уѣзда *Фронтковский* Влад. Иван., ст. сов., 2 уч. *Траскинъ* Вас. Дмитр., тит. сов., 3 уч. *Бырднъ* Ник. Ник., кол. сов., 4 уч. *Гамоусъ* Руд. Юс., кол. секр., 1 уч. Ахтырскаго уѣзда *Самуильсонъ* Левъ Сам., кол. сов., 2 уч. *Куцевъ* Фед. Андр., кол. ас., по Лебединскому уѣзду *Гудковъ* Конст. Иван., ст. сов., 1 уч. Путивльскаго уѣзда *Кендро* Влад. Георг., кол. сов., 2 уч. *Костинъ* Вас. Петр., кол. ас., 2 уч. Рыльскаго уѣзда *Восводнъ* Ал. Плычъ, тит. сов., 1 уч. *Никольскій* Евг. Порф., н. ч. Судебные пристава: по Сумскому уѣзду *Малиженский* Вас. Фед., кол. ас. и *Логашевскій* Анат. Вас., н. ч., по Ахтырскому уѣзду *Дмитріевъ* Сем. Григ., надв. сов., по Лебединскому уѣзду *Дядюнъ* Фед. Дм., н. ч., по Путивльскому у. *Раздольскій* Мих. Феод., н. ч., по Рыльскому у. *Шумаковъ* Вас. Алекс., кол. ас. Судебные разсылы: 1 уч. Сумскаго уѣзда *Маяровский* Конст. Ник., н. ч., 2 уч. *Арбузовъ* Петръ Пв., тит. сов., по Ахтырскому уѣзду *Применко* Ник. Серг., н. ч., по Путивльскому уѣзду *Андреевъ* Дмит. Григ., н. ч., по Рыльскому уѣзду *Лѣвтринскій* Мак. Павл., н. ч. Секретари суда: *Ситенко* Вас. Вас., тит. сов., *Кобеляцкій* Георг. Георг., губ. секр. Помощники секретарей: *Александровъ* Фед. Ник., *Крыжановскій* Вас. Пв., н. ч., *Климовъ* Георг. Пван., н. ч., *Шумилевичъ* Арс. Иван., н. ч., *Обозненко* Ал. Вас., н. ч., *Стародубъ* Петръ Петр., н. ч. Завѣд. канц. предс. суда *Сперанскій* Дм. Вас., губ. секр. Прокурорскій надзоръ: Прокуроръ суда *Науменко* Пав. Иван., надв. сов., Товарищи прокурора: *Воскресенскій* Вас. Мих., надв. сов., *Золотаревъ* Пав. Яковл., тит. сов., *Подгурскій* Пшол. Франц., кол. ас., *Гельтзль* Ник. Алекс., тит. сов., Секретарь при прокурорѣ суда *Аргангельскій* Мих. Дмитр., кол. секр.

Нотариусы: по г. Сумамъ: *Барановъ* Мих. Аким., губ. секр., *Бырченко* Вас. Вас., лич. двор., *Линицкій* Всевол. Алекс., тит. сов., *Смирновъ* Викт. Ник., сынъ куп., по г. Ахтыркѣ: *Пашковъ* Пав. Елис., *Хржановскій* Леонт. Илар., двор., по г. Бѣлополью: *Яковлевъ* Влад. Влад., кол. сек., *Пашковъ* Алекс. Мих., по гор. Лебедину: *Перекрестовъ* Андр. Андр., надв. сов., *Веприцкій* Пв. Лавр., мѣщ., по г. Путивлю: *Якубовичъ* Викт. Алекс., губ. секр., *Пестриченко* Викт. Павл., пот. поч. гр., по г. Рыльску: *Звягинъ* Ник. Фед., пор. зап., *Мизайловскій* Ник. Арсент., кол. секр., по г. Недригайлову: *Берестовскій* Влад. Влад., пор. зап., *Якубовичъ* Георг. Викт., дв., слоб. Терны *Пятницкій* Вал. Ник., пот. поч. гр. Частные повѣр.: *Хомайко* Ив. Ник., мѣщ., *Брюховецкій* Пв. Сем., кол. рег., *Егоровъ* Петръ Петр., канц. служ., *Ульяшинскій* Рад. Алекс., надв. сов., *Субботинъ* Фед. Степ., губ. секр., *Офросимовъ* Влад. Парм., надв. сов.

### Уѣздное Полицейское Управление.

Уѣздный исправникъ *Преображенскій* Пав. Вас., надв. сов. Помощи его *Кобцевъ* Мих. Ник., надв. сов. Секретарь *Исровъ* Юс. Вас., тит. сов. Столовач. гражд. дѣль *Будикъ* Пав. Мих., н. ч. Столовач. уголовн. дѣль *Дорошенко* Серг. Ник., н. ч. Регистр. *Кубикъ* Вас. Як., н. ч. Приставъ г. Сумъ *Мартишовъ* Дм. Анол., кол. секр. Помощи его: *Марченко* Ал. Иван., губ. секр. и *Манжелей* Ник. Пв., н. ч. Околоточные надзиратели г. Сумъ: *Горюшковъ* Пав. Гавр., н. ч., *Гриневъ* Конст. Дан., н. ч., *Горшковскій* Мих. Войц., н. ч., *Мезенцевъ* Мих. Мих., н. ч. Пристава: 1 стана *Горьловъ* Евг.

Георг., кол. асс., х. Рѣкушень, 2 стана *Лаговскій* Петръ Андр., тит. сов. въ г. Бѣлопольѣ, 3 стана *Вейгеръ* Влад. Алекс., тит. сов., слоб. Юнаковка, 4 стана *Ходской* Георг. Ник., кол. асс., с. Николаевка, Ульяновской волости. Полиц. надзир. г. Бѣлополя *Блоковъ* Пв. Митр., п. ч. Полиц. надзир. Пав. завода *Уваринъ* Пв. Дм., н. ч. Завѣд. конно-полиц. стражей *Зоринъ* Конст., Дмитр., ротм.

### Уѣздный Распорядительный Комитетъ.

Предсѣдатель комитета—Уѣздный исправникъ. Члены комитета: Городской голова, Военскій начальникъ, Предсѣдатель уѣздной земской управы.

### Управленіе Уѣзднаго Военскаго Начальника.

Уѣздный военскій начальникъ *Эвертъ* Карлъ Карл., полк. Дѣлопроизводитель *Назаревъ* Алекс. Конст., надв. сов. Завѣд. склад. имущ. 69 запасн. бат. *Скуратовъ* Ник. Ник., подпор.

### Казначейство.

Казначей *Шяновскій* Петръ Порф., кол. сов. Ст. бухгалтеръ *Вареникъ* Вас. Авр., кол. рег. Кассиръ 1-го разряда *Сухомлиновъ* Митр. Ник., кол. асс., 2-го разряда *Роевко* Юс. Пв., н. ч. Бухгалтеръ 1-го разряда *Холницкій* Алекс. Анемп., н. ч. 2-го разряда: *Алтуговъ* Андр. Фед., н. ч., *Леонтовичъ* Андр. Ник., н. ч. Счетный чиновн. *Сапугинъ* Георг. Ник., н. ч.

### Акцизное Управленіе 3-го Округа.

Округной надзиратель *Алексенко* Ал. Дем., кол. сов. Старшіе помощники надзирателя: *Бурдюговъ* Влад. Мих., надв. сов., *Бѣлоярцевъ* Влад. Иван., надв. сов., *Миленъ* Серг. Вас., надв. сов., *Хрисанфовъ* Пв. Ал., надв. сов., *Данилевскій* Ник. Ник., надв. сов., *Торгуль* Ал. Фед. кол. рег. Дѣлопроизводители: *Любарскій* Фед. Иван., кол. асс., *Султма* Як. Ант. кол. асс. Старшіе штатные контролеры: *Коринекъ* Ал. Петр., к. секр., *Суриновъ* Мих. Конст., кол. секр., *Глуговскій* Влад. Каз., кол. секр., *Погребной* Мих. Юр., кол. секр. Младшіе штатные контролеры: *Сулцовъ* Ник. Як., кол. секр., *Карчевскій* Конст. Апол., губ. секр., *Зальскій* Мих. Макс., кол. секр. Старшій нештатн. контролеръ *Салищевъ* Георг. Иван., н. ч. Младшіе нештатные контролеры: *Скуридинъ* Феоф. Мих., губ. секр., *Томилитъ* Ст. Ив., н. ч. Разѣздный надсмотрщикъ *Воскресенскій* Вал. Ник., н. ч.

### Управление 1-го Сахароакцизнаго Округа Харьковской губерніи.

Надзиратель *Ииновъ* Пав. Ал., кол. сов. Старшіе пом. надзирателя: *Городенскій* Мих. Алекс., надв. сов., *Крендовскій* Мих. Евгр., надв. сов. Младшіе пом. надзирателя: *Бойко* Пав. Як., кол. ас., *Коробчанскій* Евст. Вас., кол. сов., *Дыновскій* Влад. Лук., кол. асс. Дѣлопроизводитель *Гантнеръ* Степ. Сем., тит. сов. Младшіе штатные контролеры: *Щекинъ-Кротовъ* Викт. Вас., н. ч., *Неметцъ* Ал. Сер., кол. секр., *Соколовъ* Ник. Дм., кол. р., *Машковъ* Ал. Петр., н. ч., *Беньковскій* Влад. Генр., кол. секр., *Осиповъ* Влад. Алекс., губ. секр. Младшіе нешт. контролеры: *Хлѣбниковъ* Алекс. Мих., н. ч. *Донченко* Пав. Дм., кол. рег., *Гуляевъ* Дм. Евст., н. ч., *Сьдиковъ* Влад. Сем., н. ч., *Стецкевичъ* Стан. Стан., н. ч., *Аристовъ* Ив. Конст., н. ч., *Вострокопытовъ* Григ. Иван., н. ч., *Вишневскій* Каэт. Мих., н. ч., *Форовъ* Гр. Иван., н. ч., *Роговенко* Фед. Инк., н. ч., *Терлацкій* Влад. Андр., отст. подп. Младш. штатн. контролеръ *Гриневъ* Мих. Фед., н. ч.

#### № 7-й казенный винный складъ.

Завѣдующій складомъ *Колесниковъ* Ив. Викт., мѣщ. Помощники его: *Подгорный* Григ. Мих., кол. секр., *Капнудель* Петръ Алекс., мѣщ. Конторщикъ *Гросбергъ* Вас., Авр., губ. секр. Помощникъ его *Олешко* Ал. Як., кр. Машинистъ *Кузнецовъ* Петръ Ал., мѣщ. Помощникъ его *Шпакъ* Ив. Гр., крест. Подвальный *Дымовъ* Фед. Ем., кр. Помощникъ его *Коваленко* Макс. Иван., мѣщ.

#### 1-е Раскладочное Присутствіе.

Предсѣдатель—*Податной инспекторъ* Дм. Ник. *Грамматикати*, кол. сов. Члены: *Грищенко* Прок. Сем., куп., *Кононенко* Пав. Вас., куп., *Пашковъ* Конст. Мих., куп., *Кулишовъ* Ив. Гр., куп., *Штрандтманъ* Ив. Ал., куп. Члены торговой депутаціи: *Левенко* Ив. Ив., куп., *Грекъ* И. Е., куп.

#### Городское по квартирному налогу Присутствіе.

Предсѣдатель—*Податной инспекторъ* *Грамматикати* Д. Н., кол. сов. Члены: *Чугай* Ф. Ив., кр., *Садовничій* Р. М., куп., *Кононенко* Пав. Вас., куп., *Кагадъевъ* Л. П., губ. секр., *Федоровскій* И. А., т. с., *Тарарумъ* Макс. Фед., цех.

### Отдѣленіе Государственнаго Банка.

Управляющій *Токарскій* Петръ Сем., кол. сов. Контролеръ *Алексѣевъ* Серг. Ив., кол. сов. Кассиръ *Линтваревъ* Конст. Ив., кол. асс. Бухгалтеръ *Альбицкій* Вяч. Павл., тит. сов. Пом. контр. *Горскій* Фед. Вас., н. ч. Инспекторъ мелкаго кредита *Подольскій* Ив. Мих., н. ч. Пом. кассира 1 разр. *Гиринъ* Ал. Андр., н. ч., 2 разряда *Федоровскій* Георгій Дм., н. ч. Счетн. чиновникъ 1 разряда: *Ауликъ* Альф. Альф., кол. секр., *Павловъ* Влад. Алекс., губ. секр., *Пальмъ* Григ. Ив., кол. секр., 2-го разряда *Трегубовъ* Фед. Петр., н. ч., *Ауликъ* Арн. Альф., н. ч. Капцел. служ.: *Бондаренко* Вас. Гавр., н. ч., *Репяшенко* Ант. Ник., н. ч., *Диченко* Вас. Фед., н. ч., *Митько* Сем. Андр., н. ч.

### Комитетъ Россійскаго Общества Краснаго Креста.

Предсѣдатель *Харитоненко* Пав. Ив., д. ст. сов. Товарищъ предсѣдат. *Фонъ-Лоретцъ-Эблицъ* Вильг. Адольф., тит. сов. Казначей *Краснянскій* Влад. Ив., губ. секр. Дѣлопроизводитель *Сулма* Ст. Ант., надв. сов.

### Александровская гимназія.

Почетный попечитель *Харитоненко* Пав. Ив. д. с. с. Директоръ *Лашенковъ* Ник. Ал., с. с. Инспекторъ *Вернеръ* Ив. Ив., н. ч. Законоучитель православнаго исповѣд. *Борисоглыбскій* Ник. Вас., свящ. Закон. римско-католич. *Ежніовскій* Вит. Іос., ксендзъ. Законоуч. еванг.-лютер. *Шпереръ* Фелик. Людв., пасторъ. Преподаватели: *Липенскій* Ник. Павл., с. с., *Грабовскій* Ник. Алекс., кол. асс., *Разумовъ* Петръ Вас., с. с., *Сьдлецкій* Алекс. Ферд., с. с., *Тоболькевичъ* Алекс. Ив. н. ч., *Маляренко* Андр. Дем., с. с. (онъ же восп. панс.), *Сердюковъ* Григ. Наум., с. с., *Бакай* Евг. Ник., дом. наст., *Паллонъ* Гуго Мих., кол. асс., *Колесниковъ* Ник. Тим., с. с., *Бибрисъ* Кир. Анан., ок. к. дух. сем. Воспитат. панс. *Крамаренко* Влад. Ив., н. ч. Помощники кл. наставн.: *Зайцевъ* Ив. Арс., н. ч., *Поллакъ* Ив. Ив., н. ч. Врачъ *Осташевскій* Андр. Ив., кол. асс. Церковный староста *Лецинскій* Ив. Ник., пот. поч. гражд. Письмов. и бухгалт. панс. *Переверзевъ* Фед. Ив., тит. сов. Исп. об. эконома *Гермашъ* Коз. Дем., лич. поч. гражд.

### Общество пособія нуждающимся ученикамъ Александровской гимназіи.

Предсѣдатель правленія—Директоръ гимназіи. Члены правленія: *Вернеръ* Ив. Ив., *Борисоглыбскій* Ник. Вас., свящ. Казначей *Вирскій* Ал. Григ., н. ч. Дѣлопроизводитель *Грабовскій* Ник. Алекс., кол. асс.

## Реальное Училище.

Почетный попечитель *Харитоненко* Пав. Ив., д. ст. сов. Директоръ *Грицай* Ал. Серг., ст. сов. Исп. об. инспектора *Лебединскій* Ник. Павл., ст. сов. Законоуч. прав. испов. *Куклярскій* Дим. Ив., свящ. (онъ же наст. учил. церкви), Закон. еванг.-лют. исп. *Шпереръ* Фел. Людв., пасторъ, Зак. римско-католич. исп. *Ежніовскій* Вит. Юс., ксендзъ. Учителя: *Порубиновскій* Як. Ром., ст. сов., *Рышетилловъ* Влад. Фед., ст. сов., *Яблонскій* Никол. Алекс., ст. сов., *Безсоновъ* Петръ Петр., ст. сов., *Троицкій* Вен. Вис., ст. с., членъ окр. суда, *Веретенниковъ* Порф. Прок., надв. сов., *Кулжинская* Ел. Пант., *Синькевичъ* Плат. Арс., надв. сов. Помощн. класн. наст.: *Квашенко* Евст. Коз., кол. асс., *Тумской* Ал. Пав., надв. сов. Врачъ *Колосовъ* Ник. Ал., надв. сов. Письмоводитель *Подольскій* Пав. Павл., сост. въ X кл.

## 1-я женская гимназія.

Почетная попечительница—Вакансія. Предсѣдатель педагог. совѣта *Веретенниковъ* Порф. Прок., надв. сов. Начальн. гимназій *Чурилова* Ал. Павл., дом. наст. Законоучители исповѣданій: православнаго *Недѣлька* Сим. Троф., свящ., римско-католич. *Ежніовскій* В. І., ксендзъ, ев.-лютеран. *Шпереръ* Ф. Л. пасторъ. Преподаватели: *Кашлакова* А. В., дом. наст., *Грабовскій* Н. А., н. ч., *Эдельманъ* В. П., дом. наст., *Семейкинъ* Е. И., кол. асс., *Жудрявцева* М. Г., дом. наст., *Гораинъ* Ф. Ф., надв. сов., *Маляренко* А. Д., ст. сов., *Краузе* Е. А., дом. наст., *Вирскій* А. Г., н. ч., *Тоболькевичъ* А. И., н. ч., *Сисоева* А. М., дом. учит., *Бѣлицкая* А. М., дом. учит., *Гіорть* Е. Г., дом. учит., *Шостовская* С. К., дом. учит., *Колесниковъ* Н. Т., ст. сов., *Комлишинская* Н. Г., дом. учит., *Шаповалова* Е. П., дом. учит. Классныя надзирательницы: *Сисоева* А. М., дом. учит., *Праведникова* А. Д., дом. уч., *Копорова* З. А., *Левченко* Н. В., дом. наст.

## 2-я женская гимназія.

Попечительница гимназій *Фонъ-Лоретцъ-Эбминъ* Мар. Адольф. Предсѣдатель попеч. совѣта *Траскинъ* Ил. Дм., ст. сов. Предсѣд. педагог. совѣта *Лащенко* Ник. Ал., ст. сов. Начальница гимназій *Копорова* Ел. Мих. Законоучители: правосл. испов. *Дмитріевъ* Іоан. Зах., прот., *Борисоглыбскій* Ник. Вас., свящ., католич. испов. *Ежніовскій* Вит. Юс., ксендзъ. Преподаватели и преподавательницы: *Михайловская* Мар. Арс., ок. Кіевск. высш. женск. к., *Медвѣдева* Ал. Ал., дом. наст., *Крамаренко* Влад. Ив., сост. въ VIII клас., *Ермакова* Над. Ив., дом. уч., *Головина* Ал. Влад., дом. наст., *Гораинъ* Фед. Фед., надв. сов., *Вирскій* Ал. Георг., сост. въ VIII кл., *Шостовская* Соф. Конст., дом. учит., *Эмке* Ида Як., дом. наст., *Роше* Ад. Георг., дом. учит., *Родионова* Ек. Вас., дом. уч., *Гедрихъ* Мар. Парѣ., *Пикитинъ* Никол. Иван., сост. въ XIV кл., *Эвертсъ* Нат. Карл., дом. уч. Классныя надзира-

тельницы: *Де-Конноръ* Вал. Вал., дом. наст., *Грабовская* Мар. Алекс., дом. наст., *Литкевичъ* Людм. Мих., дом. учит., *Владиславевичъ* Ант. Льв., дом. наст., *Бобринска* Над. Алекс., дом. наст. Врачъ *Осташевскій* Андр. Ив., кол. асс.

### Духовное Училище.

Смотритель училища *Грузовъ* Арк. Феод., прот., канд. бог. Помощникъ его *Матусевичъ* Як. Прокоф., свящ., канд. бог. Учителя: *Горанинъ* Феод. Феод., надв. сов. *Сукачевъ* Влад. Вас., надв. сов., *Литкевичъ* Алекс. Мих., кол. с., *Серебrenицкій* Алекс. Митр., ст. сов., *Карновъ* Пав. Кирил., кол. асс., *Покровскій* Вас. Вас., надв. сов. Надзиратели-репетиторы: *Сушковъ* Серг. Як., надв. сов., *Карновъ* Пав. Кир., кол. асс., *Лазаревъ* Леон. Дмитр., тит. сов., *Булаковъ* Ив. Инк., *Грызодубовъ* Дим. Ал. Училищный врачъ *Сахаровъ* Петръ Серг. Правленіе училища: Предсѣдатель—Смотритель училища. Члены: Помощникъ смотрителя учил. Дѣлопроизводитель-учитель *Литкевичъ* Ал. Мих. Отъ духовенства: прот. *Іоан. Дмитріевъ*, священники: *Іоаннъ Браиловскій* и Ал. *Артюховскій*. Письмоводитель *Карновъ* Пав. Кир., кол. асс.

### Уѣздное Отдѣленіе Харьковскаго Епархіальнаго Училищнаго Совѣта.

Предсѣдатель отдѣленія *Недѣлка* Сим. Троф., свящ. Членъ-дѣлопроизвод. *Виноградскій* Дим. Ильичъ, свящ. Наблюдатель церк. школъ *Бѣляевъ* Алекс. Ник., свящ.

### Кадетскій корпусъ.

Директоръ корпуса *Саранчевъ*, Андр. Мих. Числ. по генер. шт., ген.-майоръ. Инспекторъ классовъ *Каншинъ* Викт. Павл., полк. Помощникъ его *Ильинъ* Влад. Алекс., подполк. Ротн. командиры: 1 р. *Котроховъ* Ив. Андр., полк. 2 роты *Ламанскій* Ник. Дмитр., полк. 3 роты *Журовъ* Влад. Ник., полк. 4 роты *Фонъ-Котенъ* Алекс. Фридр., полков. Офицеры-воспитатели: *Калугинъ* Алекс. Алекс., подполк. Князь *Шаховской*, Петръ Петр., подполковн. *Катасоновъ* Ник. Леонид., подполк. *Потемкинъ* Ал. Дмитр., подполк. *Ростовцевъ* Евг. Михаил., подполк. *Рыбицкій* Влад. Вяч., подп. *Корчакъ-Гречина* Алекс. Евгр., подполк. *Некрашевичъ* Пав. Мих. подп. *Фонъ-Ярмерштедтъ* Влад. Влад., подполк. *Гавеманъ* Леон. Ив., подполк. *Бюхнеръ* Мих. Феод. кап. *Отоцкій* Стан. Ферд., кап. *Стржелецкій* Ник. Ник., кап. *Бояровскій* Влад. Зен., кап. *Пунагинъ* Влад. Влад., кап. *Пограничный* Дм. Инк., кап. *Элендъ* Алекс. Ив., кап. *Жабоклицкій* Ив. Эраз., кап. *Пожидаевъ* Серг. Инк., кап. *Бырдинъ* Илья Ник., кап. *Айвазовъ* Вас. Вас., сотн. *Андрюченко* Пав. Алекс., поруч. (и. д.). Штатные преподаватели: *Горскій* Іос. Тит., шт.-кап. *Жагменъ* Пав. Пав., ст. сов. *Воробьевъ* Тих. Мих., ст. сов. *Леонидовъ* Влад. Петр., ст. сов. *Эрдманъ*

Ад. Вас., ст. сов. *Посельскій* Вас. Монс., надв. сов. *Евлампіевъ* Ник. Конст., кол. секр. *Лачиновъ* Серг. Вас., кол. ас. *Мансветовъ* Петръ Сев., кол. ас. Законоучитель и настоятель церкви *Виноградовъ* Вас. Вас., свящ. Псал. *Рубинскій* Ник. Ник. Старш. врачъ *Вейднеръ* Густ.-Георг.-Отг.-Леонард., ст. сов., Младшій врачъ *Микулинъ*, Фед. Ник., кол. сов. Смотритель зданій *Коломейцевъ* Ник. Гавр., подполк. Завѣд. обмундиров. кадетъ *Мораловскій* Влад. Андр., кап. Секретарь *Смирновъ* Мих. Всев., надв. сов. И. д. бухгалтера *Бабаевскій* Тих. Кипріян., кол. регистр. Экономъ *Петровъ* Мих. Кир., тит. сов. Вольнонаемный техникъ *Оловенниковъ* Алекс. Ник., пот. двор. Приватные преподаватели: *Шпереръ* Фед. Людв., пасторъ, *Измайловъ* Ник. Ильичъ кол. ас., *Ежновскій* ксендзъ, *Эккардтъ* Ив. Юльевичъ ст. сов., *Родкевичъ* Мих. Фед., инж.-техн., *Тоболькевичъ* н. ч., *Троицкій* ст. сов., *Лифшицъ* Сам. Юсиф., н. ч., *Копейчиковъ* н. ч., *Ли-сецкій* Стан. Юсиф., н. ч.

### 10-й Драгунскій Новгородскій полкъ.

Командиръ полка *Яниковскій* Ив. Адольф., подполк. Помощникъ командира полка по стр. части *Касаткинъ* Вал. Павл., полк. Помощ. команд. полка по хоз. части *Саргани* Конст. Конст., полк. Команд. эскадр.: 1-го *Кулисичъ* Леон. Леонт., ротм., 2-го *Григорьевъ* Ник. Алекс., ротм., 3-го *Петцингеръ* Георг. Влад., ротм., 4-го *Ознобишинъ* Алекс. Ник., ротм., 5-го *Курносозъ* Ив. Влад., ротм., 6-го *Александровъ* Ник. Ник., ротм. Нач. учебн. команды *Алексеевъ* Влад. Ник., шт.-ротм. Нач. кон.-пулеметн. команды *Ланггаммеръ* Влад. Карл., шт.-ротм. Завѣд. нестр. ком. *Дудоркинъ* Мих. Мих., шт.-ротм., И. д. дѣлопроизвод. суда *Нейманъ* Петръ Вяч., корн. Полк. адъютантъ *Свскольниковъ* Серг. Алекс., корн. Старш. врачъ *Троицкій* Викт. Ив., кол. сов. Ветер. врачъ *Куницынъ* Вал. Дмит., надв. сов. Младш. врачъ *Мартинсонъ* Алекс. Ив., лѣк. Дѣлопроизвод. по хоз. части *Кучеръ* Елис. Мих. кол. секр. Полк. свящ. *Ястремскій* Георг. Ив. *Прикомандированные*: полк. интендантъ *Черемисиновъ* Влад. Алекс. подполк. Полк. квартирм. *Рустановичъ* Ник. Влад., шт.-ротм. Полк. казначей *Воронковъ* Ник. Петр., корн. Оруж. мастеръ *Перевоицковъ* Неоф. Викт. тит. сов.

### Управленіе Бѣлгородъ-Сумской жел. дор.

Управляющій дорогою и нач. службъ: движенія, тяги, пути и матер. *Страшинскій* Стан. Эдм., инж. пут. сообщ. ст. сов. Нач. уч. сл. тяги и нач. депо Бѣлгородъ *Лебедевъ* Бор. Алекс., инж.-техн. Нач. участ. сл. пути *Серебряковъ* Евг. Георг., инж. строит. Помощ. нач. сл. движенія *Каверинъ* Фед. Нестор. И. д. нач. депо Басы *Соловьевъ* Ал. Ив. Врачъ дороги *Хозлачевъ* Пюн. Фед. И. об. секретаря управленія *Коралевъ* Евг. Степ. Нач. ст. Басы *Жукъ* Дм. Вас. Нач. ст. Апраксино *Шомапскій* Казим. Каз. Нач. ст. Золотницкой *Базилевскій* Ал. Мих. Нач. ст. Краснополье *Шонтъ* Стан. Каз.



## Жандармское Отдѣленіе.

Начальникъ *Мариничъ*, Алекс. Иван. ротм. —

## Земская Управа.

Предсѣдатель управы *Петрищевъ*, Мих. Мих., губ. секр. Члены управы: *Савичъ*, Пав. Вен., двор., *Де-Конноръ*, Вик. Вас., тит. сов. Секретарь *Иконниковъ*, Ив. Ник., канд. богосл. Бухгалтеръ *Высоцкій*, Петръ Серг., двор. Помощникъ его *Кулебинъ* Петръ Ник., мѣщ. Завѣд. земельно-оклад. стол. *Кокоревъ*, Алекс. Ник., двор. Завѣдующ. виѣшкольн. образ. *Бьлугинъ*, Ив. Ив., учит. Уѣздный инж. *Ваньевъ*, Ив. Деом. техн. Помощникъ его *Андреевъ*, Порф. Дем, техн. Уѣздный агроп. *Нижицкій*, Ант. Казим., агроп. Завѣд. земск. сельско-хоз. складомъ *Бьлоконъ*, Дмит. Енф., козакъ. Кассиръ управы *Кулаковъ*, Ник. Григ., мѣщ. Инспекторъ народн. учил. *Артангельскій*, Мих. Егор., стат. совѣт. Управл. сельск.-хозяйст. школ. *Добровольскій*, Ник. Мих., агроп. Завѣд. Бѣлоп. Рем. учил. *Коршиковъ*, Аркад. Фед., двор. Завѣд. Зем. больн. *Томашевичъ*, Викент. Цезар., докторъ медицины. Врачъ земск. больн. *Понель* Мих. Тим. Участк. медиц. врачи: I уч. ваканс. II уч., *Качуринъ* Григ. Юс., лѣк., III уч. *Алферовъ* Левъ Роман., кол. сов. IV уч. *Глобовъ*, Мих. Мих. V уч. *Пудиковъ*, Конст. Петр., лѣк. VI уч. *Воробьевъ*, Алекс. Ив. VII уч. вакансія. VIII уч. *Никulichева*, Ант. Дмит. Санитарн. врачъ *Влайковъ*, Георг. Федоров., кол. сов. Ветер. врачи: I уч. *Грабовскій* Вал. Ал., II уч. *Геневскій* Петр. Ник., п. с., III уч. *Козловъ* Влад. Ник., IV уч. *Бондыревъ* Ал. Алекс. Агенты взапмн. земск. страх.: по Сумскому уч. *Кульминскій* Емел. Фед., поч. гражд., по Бѣлопольскому уч. *Бабьевъ* Ник. Ник., по Юнаковскому уч. *Римскій-Горсаковъ* Алекс. Вал., по Сыроватскому уч. *Бабьевъ* Андр. Ник.

## Гласные Уѣзднаго Земства.

Предсѣдатель Земскаго Собранія *Траскинъ*, Ил. Дмит. Гласные: *Вараксинъ*, Ив. Фед., *Де-Конноръ*, Вик. Вас., *Золотаревъ*, Вал. Ник., *Золотницкій*, Бор. Викт., *Золотницкій*, Георг. Викт., *Захарашевичъ-Капустинскій*, Юр. Конст., *Игнатьевъ*, Алекс. Дмитр., *Игнатьевъ*, Ник. Дмит., *Краснянскій*, Влад. Ив., *Кокорекинъ*, Алек. Петр., *Крамаренковъ*, Ник. Ник., *Крамаренко*, Ник. Степ., *Курносковъ*, Ив. Влад., *Котенко*, Григ. Андр., *Клименко*, Ник. Хрис., *Кулибаба*, Пл. Дав., *Кунценко*, Тим. Филли., *Линтсаревъ*, Алекс. Алекс., *Лесевичъ*, Пав. Георг., *Лецинскій*, Ник. Юс., *Фонъ-Доретцъ-Эблинъ*, Вильг. Адол., *Петрищевъ*, Мих. Мих., *Пироговъ*, Ив. Кондр., *Полошкинъ*, Вас. Григ., *Савичъ*, Пав. Вен., *Савичъ*, Ник. Вас., *Савичъ*, Ник. Вас., *Савичъ*, Бор. Серг., *Скубенко*, Ник. Ив., *Харитоненко*, Пав. Ив., *Штанъ*, Ив. Прок., *Котляровъ*, Алекс. Яков., представ. Мин. Земл. п Госуд. Имущ., *Мощенко*, о. Ник. Петр., предст. Дух. Вѣд.

### Городская Управа.

Городской Голова *Золотаревъ*, Бал. Ник., пор. въ отст. Заступ. мѣсто  
Городск. Головы *Крамаренко*, Ник. Степ., надв. сов. Члены: *Щиблетовъ*,  
Ал. Павл., лич. поч. гражд., *Корепановъ*, Дм. Митр., кол. регистр. Секре-  
тарь *Фостиковъ*, Мих. Павл., губ. секр. Помощникъ секретаря, завѣдующ.  
г-р. библиотек. *Ефремовъ*, Конст. Влад., мѣщ. Бухгалтеръ *Цыбульникъ*,  
Ис. Мир., цехов. Городской техникъ *Оловенниковъ*, Алек. Ник., двор. Го-  
род. саит. врачъ *Трамбицкій*, Сад. Самойлов., лѣкаръ. Ветеринарн. врачъ  
*Ткаченко*, Ник. Пикол., надв. совѣт.

### Ссудо-сберегательная касса служащихъ Городской Управы.

Предсѣдатель Правленія *Фостиковъ*, Мих. Павл., губ. секр. Члены  
Правленія: *Крамаренко*, Ник. Степ., надв. сов., *Корепановъ*, Дм. Митр.,  
кол. регистр., *Стародубъ*, Петръ Андр., кр. Казначей кассы *Артеменко*,  
Георг. Иванд., мѣщ.

### Сиротскій Судъ.

Предсѣдатель—городской голова. Члены суда: *Кулишевъ*, Григ. Григ.,  
куп., *Грекъ*, Ив. Еф., куп., *Глуцкико*, Ив. Сем., мѣщ., *Парфененко*, Ив. Мих.,  
цехов. Дѣлопроизв. *Стародубъ*, Петръ Андр., крест.

### Городская Общественная Библиотека.

Завѣдующій библиотекою *Ефремовъ*, Конст. Влад., мѣщ. Помощ. его  
*Чернявская*, Ел. Алекс. двор.

### Городской Общественный Банкъ.

Директоръ *Сазоновъ* Ив. Егор., пот. поч. гражд. Товарищъ директора  
*Кулишовъ* Григ. Григ., куп. Товарищъ директора зав. кассою *Костюковъ*  
Вас. Коз., куп. Бухгалтеръ *Островерзовъ* Стан. Алекс., пот. поч. гр. Кон-  
тролеръ *Роше* Влад. Егор. Помощники бухгалтера: *Проскуришковъ* Мих.  
Григ., пот. поч. гр., *Атаманенко* Ник. Мих., кр. *Рузе* Алекс. Дмитр., мѣщ.,  
*Мирошниченко* Давр. Степ., кр.

### Александровскій крестьянскій сельско-хозяйственный банкъ.

Управляющій банкомъ *Краснянскій* Влад. Ив., двор. Бухгалтеръ Го-  
родскій *Евг. Алекс.*, кол. регистр. Кассиръ *Карповъ* Ник. Мад., двор.

### Уѣздное Попечительство Дѣтскихъ Приютовъ.

Предсѣдатель попечительства—Предводитель дворянства. Члены: уѣздный исправникъ, Городской голова, Предсѣдатель уѣздной земской управы, Уѣздный врачъ, Благочинный 1-го Сумского округа, Инспекторъ народныхъ училищъ и всѣ земскіе начальники. Дѣлопроизводитель *Бедоровъ* Василій Евграф., почет. гражд.

#### Дѣтскій приютъ Н. М. Харитоненко.

Попечительница *Харитоненко* Вѣра Андр., жена дѣйств. ст. сов. Директоръ *Харитоненко* Пав. Ив., дѣйствительн. стат. совѣтн. Смотрительница *Власовская* Павла Фед., домашн. учит. Помощница смотрительницы: *Григорьева* Анаст. Констант., домашн. наставн., *Лазарева* Антон. Дмитр., домашн. наставн., *Гусева* Елиз. Ник., учит. рукод. *Лыско* Анна Алекс., учит. нач. уч., *Сильванская* Анна Леон., дом. учит., *Шипко* Агнесса Фил., окон. курсъ жен. гимназій. Законоучитель *Мигулинъ* Ал. Петръ, свящ. Учители: *Кинашевскій* Евг. Вас., сост. въ VIII кл. *Никитинъ* Ник. Ив., сост. въ X кл., *Коваленко* Петръ Мих., почетн. гражд. Врачъ *Остапенко* Вик. Мих.

#### Общество попеченія о бѣдныхъ.

Почетный предсѣдатель —Городской голова. Непремѣнные члены: *Корепановъ* Дмитр. Митр., поч. гражд., *Крамаренко* Ник. Степ., надв. сов., *Щиблетовъ* Алек. Павл., поч. гражд. Предсѣдательница совѣта *Асмолова* Мар. Феокт., жена пот. поч. гражд. Члены: *Церковницкій* Ал. Ник., свящ., *Остапенко* Викт. Мих., докт., *Кринеръ* Ал. Ант., поч. потом. гражд., *Архангельскій* Мих. Егор., ст. сов. Казначей членъ совѣта *Недѣлька* Сем. Троф., свящ. Секретарь членъ совѣта *Кагадъевъ* Леон. Пав., губ. секр. Попечительница приюта *Гирничъ*, Ел. Пав., вдова надв. сов. Надзирательница *Тарабанова* Пр. Ник. Писемовод. *Ворошилаина* Лид. Митр.

#### Дѣтская больница Св. Зинаиды.

Завѣдующій врачъ *Осташевскій* Андр. Ив. Ординаторъ *Сахаровъ* Петръ Серг. Ассистентъ *Одарченко* Алекс. Фил. Хирургъ-консультантъ *Томашевичъ* Вик. Цезар.

#### Мѣщанское Управленіе.

Мѣщанскій распорядительный староста *Латохинъ* Тим. Ив., мѣщ. Члены: *Глуценко* Ив. Сем., мѣщ., *Съриковъ* Ил. Алекс., мѣщ. Дѣлопроизводитель *Левитскій* Гавр. Сем., пот. поч. гражд.

### Общество Взаимнаго Кредита Сумского Уѣзднаго Земства.

Предсѣдатель Правленія *Владиславлевичъ Левъ Алекс.*, двор. Директоры Правленія: *Федоровскій Ник. Андр.*, тит. сов., *Маликинъ Григ. Карп.*, мѣщ. Бухгалтеръ *Хомовскій Пав. Дм.*, мѣщ.

### Купеческое Общество Взаимнаго Кредита.

Предсѣдатель Правленія *Сидоровъ Ив. Ник.*, куп. Члены правленія: *Бережной Петръ Фил.*, куп., *Левенко Ив. Ив.*, куп. Бухгалтеръ *Наркевичъ Дюн. Дем.*, двор. Помощ. бухгалтера *Дроздовъ Григ. Григ.*, мѣщ.

### Сумское Общественное Собраніе.

Старшины: *Владиславлевичъ Левъ Алекс.*, кол. секр., *Фонъ-Доретцъ-Эблинъ*, тит. сов., *Золотаревъ Вал. Ник.*, поруч., *Бульмерингъ Алекс. Мих.*, дѣйств. ст. сов., *Де-Конноръ Ник. Алекс.*, врачъ, *Яниковскій Ив. Адол.*, полков., *Штрандтманъ Ив. Алекс.*, куп.

### Азовско-Донской Коммерческій Банкъ.

Управляющій *Тарховъ П. В.* Бухгалтеръ *Гембусъ В. Б.* Пом. бухг.: *Воробьевъ А. М.*, *Поповъ П. П.*, *Суховерховъ Н. А.*, *Даниловъ Я. С.*, *Замятинъ Н. П.* *Кассиръ Добриновъ А. А.* Члены учетнаго комитета: *Пудронъ М. К.*, *Коновенко П. В.*, *Сафроновъ В. Г.*, *Скрипниченко М. Ф.*

### Бѣлопольская Городская Управа.

Городскоіи голова *Коновенко Ст. Алекс.*, куп. Члены: *Пащенко Петръ Ив.*, кр., *Кандыба Фед. Вас.*, мѣщ., *Салаевъ Ив. Ник.*, губ. секр. — — —

### Бѣлопольскій Сиротскій Судъ.

Предсѣдатель сиротскаго суда *Пивоваровъ Ник. Ром.*, куп. Члены суда: *Кандыба Ник. Ив.*, мѣщ., *Потетня Ив. Фед.* куп. Дѣлопроизвод. *Салаевъ Ив. Ник.*, губ. секр.

### Бѣлопольское Городское по квартирному налогу Присутствіе

Предсѣдатель присутствія *Шидловскій* Юлія Петр., под. инспект. 2 уч.  
Члены присутствія: *Петровскій* Андр. Конст., город. судья, *Салаевъ* Пв.  
Ник., губ. секр., *Пашковъ* Ал. Мих., нотаріусъ, *Потетня* Аф. Фед., куп.,  
*Сердюковъ* Аф. Пв., мѣщ., *Балаценко* Ник. Конст., мѣщ.

### Бѣлопольскій Городской Общественный Банкъ.

Директоръ *Шивоваровъ* Пв. Сем. Товарищъ директора *Сушковъ* Конст.  
Петр. Тов. директ. завѣд. кассою *Пелешукъ* Андр. Алекс., мѣщ. Бухгал-  
теръ *Кравченко* Петръ Яков. Помощ. бухгалтера *Сердюковъ* Аф. Пв., мѣщ.

### Бѣлопольское Мѣщанское Управленіе.

Мѣщанскій распорядительный староста *Ершовъ* Пв. Матв. Податной  
староста *Сосновскій* Алекс. Як., мѣщ. Письмоводитель *Иваненко*  
Маркъ Кон. мѣщ.

### Писаревскій Сельскій Банкъ.

Распорядитель *Шевченко* Пв. Ник. Члены повѣрочнаго совѣта: *Зай-*  
*ченко* Григ. Харит., *Харченко* Серг. Мойс., *Козуница* Аф. Прок., *Ткаченко*  
Ник. Григ., *Панченко* Григ. Петр., *Зуенко* Ром. Андр. Дѣлопроизвод. *Со-*  
*роченко* Ник. Мак.

### Юнаковскій Сельскій Банкъ.

Распорядитель *Патякайло* Мих. Герас., кр. Члены: *Столбизъ* Пв. Мих.,  
кр., *Олійниченко* Андр. Пв., кр., *Кравченко* Дм. Коз., кр., *Гуриевенко* Ром.  
Ник., кр. Дѣлопроизвод. *Артеменко* Аф. Сем., кр.

### Почтовые Учрежденія.

*Сумская почт.-тел. контора.* Начальникъ конторы: *Чмилевскій* Дан.  
Григ., кол. сов. Помощ. его *Серела* Фед. Пв., надв. сов. Почт.-тел. чинов-  
ники: II разр. *Ивашиня-Надтока* Сем. Троф., кол. ас., III разр. *Зеленскій-*  
*Любичъ* Вас. Пѣрф., кол. ас., *Дастюковъ* Григ. Мих., кол. секр., *Грицасико*  
Фед. Пв., н. ч., IV разр. *Рогачевъ* Ник. Ник., н. ч., *Черноштанъ* Андр. Пв.,

н. ч. *Сапухинъ* Ник. Ив., тит. сов., *Маковецкій* Андр. Хрис., кол. регистр., *Мандрыкинъ* Ник. Вас., кол. рег., *Введисскій* Мих. Ив., тит. сов., V разр. *Кривошеинко* Пав. Як., кол. рег., *Филатовъ* Мих. Дм., тит. сов., *Сметана* Монс. Дам., н. ч., *Бълозеръ* Дм. Ив., н. ч., *Черкасъ* Фед. Монс., н. ч., *Шапошиковъ* Фед. Ив., н. ч., *Линниковъ* Ив. Ник., кол. рег., *Рогачева* Юлія Иллар. VI разр. *Феденко* Евф. Серг., н. ч., *Максимовъ* Вас. Мих., н. ч., *Бараненко* Викт. Мих., *Маковецкая* Соф. Як., *Мандрыкина* Ядв. Конст., VI разр. по волюи. найму *Устименко* Мар. Алекс., *Колмакова* Над. Пав. Младшій мех. н. о. п. д. *Бараненко* Григ. Мих., н. ч., н. в. о.: *Костинъ* Пав. Сем., губ. секр., *Заченило* Коз. Іос., кол. рег.

*Бъловодская почт.-тел. контора.* Начальникъ конторы *Москвичовъ* Ив. Вас. Григ., надв. сов. Помощникъ его *Гусенко* Алекс. Григ, кол. ас. Почт.-тел. чин. V разр. *Ковалевскій* Стеф. Ив., н. ч. Надсмотрщикъ н. о. *Сениченко* Дм. Влад., н. ч.

*Ворожбянская почт.-тел. контора.* Начальникъ конторы *Соболевъ* Григ. Мих., кол. ас. Помощникъ его *Голубцовъ* Сам. Дм., кол. регистр. Почт.-тел. чиновники IV разр. *Волковъ* Ник. Фед., кол. регистр., *Переходъ* Стеф. Ром., н. ч., *Саранча* Ив. Зах., н. ч., V разр. *Воропай* Вас. Іос. н. ч., *Коваль* Сем. Ив., н. ч., *Бережной* Пант. Мих., н. ч., VI разр. *Голубцова* Екат. Ник., *Сердюкъ* Петръ Тим., н. ч., *Воропай* Ив. Сафр., н. ч., *Иченецъ* Григ. Павл., н. ч. Надсмотрщики: *Ковалевскій* Григ. Ив., н. ч., *Кузнецовъ* Мих. Митр. н. ч., *Ремига* Вас. Ив., н. ч.

*Бъловодская почт.-тел. контора* Начальн. конторы *Москвичовъ* Ив. Павл., надв., сов. Почт.-тел. чиновн. V разр. *Мальцевъ* Мих. Троф., кол. регистр., VI разр. *Соколикъ* Фед. Андр., н. ч. Надсмотрщикъ *Ивановъ* Як. Мих., н. ч.

*Юнаковское почт.-тел.отдѣленіе.* Начальникъ отдѣленія *Зиновичъ* Вяч. Нарк., губ. секрет. Надсмотрщикъ *Сукачевъ* Ал. Вас., кол. рег.

### Духовенство Сумского уѣзда.

#### 1 - й О к р у г ъ .

Благочинный *Іоан. Захар. Дмитриевъ*, прот. наст. собора г. СУМЪ: при соборѣ—*Іак. Ил. Левитскій*, свящ., *Алекс. Ник. Церковницкій*, свящ., *Ѳеод. Евд. Юрковскій*, діак., *Евг. Митр. Ракшевскій*, діак., *Порф. Иван. Подлуцкій*, діак., *Мих. Ѳеод. Хижняковъ*, діак., *Троицкой ц.:* *Алекс. Петр. Мизулинъ*, свящ., *Ив. Павл. Сиромашинъ*, діак., *Вас. Григ. Рождественскій*, діак., *Николаевской ц.—Сем. Трофим. Недѣлька*, свящ., *Гавр. Ксеноф. Пельницкій*, діак., *Ильинской ц.—Вас. Петр. Флоринскій*, свящ., *Влад. Вит. Ризположенскій*, св., *Мих. Гр. Корнильевъ*, діак., *Леон. Фил. Бибичъ*, діак., *Митр. Кир. Сукачевъ*, псал., *Покровской. ц.—Дим. Ильичъ Виноградскій*, свящ., *Алекс. Мих. Бутковъ*, діак., *Дам. Евт. Мазуренко*, н. д. пс., *Воскресен. ц.—Пав. Петр. Хижняковъ*, свящ., *Ив. Петр. Григорьевъ*, діак., *Рож.-Богород. ц.—Плат. Ив. Сорочинскій*, св., *Ив. Андр. Никольскій*, діак., *Алекс. Ант. Подольскій*, псал., *Петро-Павловской ц.—Ник. Петр. Мощенко*, свящ., *Петр. Тим. Григорьевъ*, псал. Слоб. В.-БОБРИКА: *Вознесенской ц.—Мих. Ѳеод. Могилянскій*, свящ., *Мелет. Ѳеод. Бѣляевъ* свящ.,

Іак. Андр. *Андреевъ* діак., Сим. Павл. *Ступницкій*, псал., Тих. Θεод. *Горанскій*, псал., с. ПЛЪМОВЪ: Казанской ц.—Евт. Влад. *Терско*, свящ., Макс. Вас. *Бутскій*, псал., с. ЛУКЪ: Іоан.-Предт. ц.—Θеод. Евф. *Ястремскій*, свящ., Сим. Петр. *Волошинъ*, и. д. псал., с. ПЕЗУ: Іоан.-Богосл. и.—Тим. Конст. *Θедоровъ*, свящ., Вас. Дан. *Встуховъ*, псал., с. СТАРАГО: Николаевской ц.—Никол. Ів. *Хижняковъ*, свящ., Дим. Вас. *Олейниковъ*, псал., с. В.-СЫРОВАТКЪ: Успенской ц. Вик. Алек. *Евфимовъ*, свящ., Алек. Ів. *Чудновскій* свящ., Стеф. Васил. *Воиновъ* діак., Стеф. Прокоф. *Васильковскій*, псал., Ант. Никол. *Кравченко*, и. д. псал., с. Н.-СЫРОВАТКЪ: Покровской ц.—Алек. Никол. *Вьялевъ*, свящ., Ник. Митр. *Стефановскій*, свящ., Діон. Ів. *Червонецкій*, псал., Вит. Ів. *Крыжановскій*, псал., с. Н.-СЫРОВАТКЪ: Тихоновской ц.—Ник. Сам. *Калужный*, свящ. Ник. Вас. *Касьяновъ*, діак., Θома Никол. *Коломиець*, и. д. псал., с. ТИМОΘЕЕВКЪ: Христорождственской ц.—Мар. Іак. *Андреевъ*, свящ., Ів. Петр. *Энатскій*, діак., Мих. Анд. *Поповъ*, и. д. псал., с. ТОКАРЕЙ: Іоан.-Предт. ц.—Серг. Анан. *Стеллецкій*, свящ., Тимоѳ. Филип. *Щербакъ*, и. д. псал., с. Г.-ЧЕРНЕТЧИНЫ: Іоан.-Богослов. ц.—Вас. Ів. *Крыжановскій*, свящ., Алек. Захар. *Горанъ*, псал., с. М.-ЧЕРНЕТЧИНЫ: Всѣхсвятской ц.—Ів. Вас. *Ситенко*, свящ., Ів. Конст. *Пивоваровъ*, и. д. псал., с. ШИЛЕЗКЪ: Покровской ц.—Ів. Андр. *Вьлогорскій*, свящ., Ів. Конст. *Лозовой*, діак., Алек. Тимоѳ. *Семененко*, и. д. псал., Ахтырско-Богородичной церкви при Сум. Дух. учил.—Аркад. Θεод. *Грузовъ*, прот. Всев. Вас. *Полтавцевъ*, діак., Александро-Невской—при Сумск. тюремномъ замкѣ: Вас. Тимоѳ. *Арбузовъ*, свящ., Свят. Духов.—при Сум. Алек. Гимназ.—Ник. Вас. *Борисоглыбскій*, свящ., Кирилль Ананіевъ *Бебрисъ*, псал., Алек.-Невская—при Сумск. Реальн. Учил. Димитр. Иван. *Куклярскій*, свящ. и Іоан.-Богослов.—при Сумск. Кадет. Корпусѣ: Вас. Вас. *Виноградовъ*, свящ., Никол. Васил. *Рубинскій*, и. д. псал.

## 2-й О к р у г ъ.

Благочинный—*Подлуцкій* Мак. Стеф., прот., г. Бѣлополья.

Г. БѢЛОПОЛЬЯ: Рождество-Богородичной ц.—*Иларіоновъ* Ксен. Афан., свящ., *Лысенко* Пав. Пав., свящ., *Краснокутскій* Ів. Вас., діак., *Перепелица* Макс. Прок., діак., Покровской ц.—*Ведринскій* Ів. Ник., св., *Θедоровъ* Ант. Ник., діак., *Бородаевскій* Ал. Стеф., псал., Преображенской ц.—*Любицкій* Вас., свящ., *Ильяшенко* Евг. Стеф., псал., Пророко-Ильинской ц.—*Подлуцкій* Макс. Стеф., прот., *Пономаревъ* Ник. Ів., діак., *Бондарь* Андр. Петр., псал., Петро-Павловской ц.—*Люминарскій* Андр. Андр., свящ., *Поповъ* Мих. Павл., діак., *Москаленко* Алек. Никит., псал., Архангело-Михайловской ц.—*Михайловскій* Петръ Иван., св., *Агеевъ* Θεод. Як., псал. Сл. КЛИМОВКЪ: Успенской ц.—*Еварницкій* Петръ Мих., св., *Богославскій* Вас. Конст., діак., *Николаевскій* Іос. Андр., и. д. псал. Сл. ВОРОЖБЫ: Покровской ц.—*Пономаревъ* Вас. Вас., свящ., *Котляревскій* Мих. Конст., свящ., *Ильинскій* Леон. Ник., діак., *Годлевскій* Вас. Ів., псал.

*Мартыновскій* Мих. Алекс., и. д. псал. Сл. ПРОРУБА: Троицкой ц.—*Добролицкій* Савва Герас., свящ., *Ковалевскій* Ив. Як., діак., *Сиренко* Стеф. Андр., псал. С. ПСКРИСКОВЩИНЫ: Барваринск. ц.—*Клементьевъ* Андр. Павл., свящ., *Бутскій* Зах. Вас., псал., *Чулковъ* Стеф. Алекс., псал. Сл. РЪЧЕКЪ: Покровской ц.—*Крыжановскій* Серг. Стеф., свящ., *Ястремскій* Иван. Иван., діак., *Бочарниковъ* Евф., и. д. псал. Сл. РЪЧЕКЪ: Троицкой ц.—*Рубинскій* Макс., свящ., *Путь* Тим. Ник., діак., *Капустянскій* Петръ, и. д. псал. С. ВОРОБЬЕВКИ: Георгиевской ц.—*Рогольскій* Мих. Стеф., свящ., *Колосовъ* Ив. Алекс., псал. Сл. ВІРОВЪ: Всѣхсвятской ц.—*Флоринскій* Викт. Ив., свящ., *Расвскій* Вас. Павл., свящ., *Деримарко* Дим. Андр., діак., *Квитковскій* Пав. Петр., пс., *Семейкинъ* Арс., и. д. пс. Сл. АНДРЕЕВКИ: (Кузновки) Иоанно-Воинской ц.—*Краснопольскій* Амвр. Иван., свящ., *Скрыпиченко* Ив. Вас., діак., *Придкинъ* Вяч. Павл., псал. С. КАЛЬЧЕНКОВА: Рождество-Богородичной ц.—*Вессловскій* Маркъ Ив., свящ., *Слюсаревъ* Мих. Павл., свящ., *Крушедольскій* Вас. Мих., діак., *Новомірскій* Иванъ Ник., псал., *Левитскій* Серг. Матв., и. д. псал. Сл. УЛЬЯНОВКИ: Пророко-Ильинской ц.—*Федоровскій* Ник. Гавр., прот., *Павловъ* Мих. Гр., свящ., *Соколовъ* Григ. Конст., діак., *Чумаковъ* Θεод. Григ., діак.-псал., *Чумаковъ* Ник. Θεод., псал. С. НИКОЛАЕВКИ: Иоанно-Богословской ц.—*Ставровскій* Петръ Андр., свящ., *Чубъ* Алекс., и. д. псал. С. СТЕПАНОВКИ: Георгиевской ц. *Власовскій* Пав., свящ., *Шемигоновъ* Конст. Петр., діак., *Сукачевъ* Леон. Мих., и. д. псал. С. ПОДЪТЪСНОВКИ: Николаевской ц.—*Ильинскій* Пав. Петр., свящ., *Романовъ* Гавр., псал. Сл. ТЕРЕНЦОВКИ: Иоанно-Предтеченской ц.—*Хижняковъ* Θεод. Петр., свящ., *Краснопольскій* Ник. Иван., діак., *Диримарко* Евф. Дим., и. д. псал. С. ОБОДОВЪ: Покровской ц.—*Филипченко* Вас., свящ., *Быковъ* Пав., псал.

### Волостныя Правленія и Волостныя Суды

БЪЛОВОДСКОЙ волости: Старшина *Бориссико* Викт. Ив. Волостной писарь *Поповъ* Ив. Гавр. Предсѣдатель суда *Лазоренко* Сем. Ден.

БЪЛОПОЛЬСКОЙ волости: Старшина *Зарыцкій* Сем. Стеф. Волостной писарь *Боровикъ* Дм. Авр. Предсѣдатель суда *Руденко* Ив. Троф.

ВЕЛІЦКО-БОБРИНСКОЙ волости: Старшина *Смирновъ* Сем. Степ. Волостной писарь *Хвостикъ* Ник. Петр., Предсѣдатель суда *Рвзниченко* Романъ Прокоф.

ВЕРХНЕ-СЫРОВАТСКОЙ волости: Старшина *Руденко* Ив. Вас. Волостной писарь *Москаленко* Паул. Никит. Предсѣдатель суда *Федоренко* Афан. Павловичъ.

ВІРОВСКОЙ волости: Старшина *Куликъ* Макс. Емел. Волостной писарь *Коваленко* Ив. Як. Предсѣдатель суда *Гаврикъ* Фед. Дем.

ВОРОЖБЯНСКОЙ волости: Старшина *Вареникъ* Спир. Тим. Волостной писарь *Чухальбъ* Ник. Троф. Предсѣдатель суда *Чероватенко* Лука Ив.

КУЯНОВСКОЙ волости: Старшина *Дудченко* Петръ Коз. Волостной писарь *Зубко* Игн. Θεод. Предсѣдатель суда *Тищенко* Петръ Матв.

Н.-СЫРОВАТСКОЙ волости: Старшина *Семенюта* Серг. Корн. Волостной писарь *Бусленко* Пав. Гир. Предсѣдатель суда *Селецкій* Ант. Андр.

НИКОЛАЕВСКОЙ волости: Старшина *Салютой* Ив. Павл. Волостной писарь *Кривцовъ* Ив. Троф. Предсѣдатель суда *Могиленко* Ив. Ил.



- ИКСАРЕВСКОЙ волости: Старшина *Коваленко* Тим. Тим. Волостной писарь *Сороженко* Ник. Макс. Председатель суда *Харченко* Феод. Троф.
- ИГОРУБСКОЙ волости: Старшина *Галицкий* Юс. Мать. Волостной писарь *Макаренко* Феод. Гир. Председатель суда *Великодний* Арт. Анке.
- ИВЧАМСКОЙ волости: Старшина *Туринъ* Сем. Фед. Волостной писарь *Солодкий* Ив. Иван. Председатель суда *Коротченко* Як. Иван.
- КАВЬЮВСКОЙ волости: Старшина *Сидоренко* Фед. Тер. Волостной писарь *Чепуренко* Паул. Петр. Председатель суда *Муга* Афан. Иван.
- СТЕПАНОВСКОЙ волости: Старшина *Гамалий* Ал. Иван. Волостной писарь *Петренко* Ник. Мих. Председатель суда *Лебедь* Ник. Прок.
- СТЕЦКОВСКОЙ волости: Старшина *Вайка* Гаер. Иван. Волостной писарь *Сотниченко* Ник. Вас. Председатель суда *Коротенко* Дм. Корн.
- СУМСКОЙ волости: Старшина *Завальный* Ив. Пл. Волостной писарь *Ворона* Степ. Григ. Председатель суда *Вербицкий* Сем. Мод.
- ТЕРЕШКОВСКОЙ волости: Старшина *Войтенко* Алексе. Иван. Волостной писарь *Галуць* Сам. Степ. Председатель суда *Демченко* Троф. Еф.
- УЛЬЯНОВСКОЙ волости: Старшина *Исчай* Як. Вас. Волостной писарь *Лосятинский* Наумъ Бор. Председатель суда *Олейникъ* Коз. Алексе.
- ХОГВИНСКОЙ волости: Старшина *Нисаненко* Игн. Яковл. Волостной писарь *Пригодченко* Ал. Еф. Председатель суда *Тараненъ* Ег. Ив.
- ЧЕРНЕТЧИНСКОЙ волости: Старшина *Шимоненко* Ник. Феод. Волостной писарь *Щербакъ* Маркъ Иван. Председат. суда *Бережной* Феод. Моис.
- ЮНАКОВСКОЙ волости: Старшина *Носуленико* Григ. Ак. Волостной писарь *Глобинъ* Дм. Павл. Председатель суда *Дворниченко* Сем. Петр.
- ЯСТРЕБЕНСКОЙ волости: Старшина *Сотникъ* Иванъ Иван. Волостной писарь *Касьяненко* Ив. Иван. Председатель суда *Леоненко* Як. Кондр.

## Харьковскій уѣздъ.

### Канцелярія Уѣзднаго Предводителя Дворянства.

Московская 8.

Предводитель дворянства *Голицынъ* Ал. Дм., князь. Помощникъ его *Голицынъ* Серг. Дм., князь. П. д. секретаря *Очкуровъ* Андр. Ник., в. асс.

### Дворянская Опека.

Московская 5.

Председатель опеки—Предводитель дворянства. Помощникъ его кн. *Голицынъ* Серг. Дм., пор. зап. Члены опеки: *Зимборскій* Ипп. Апол., губ. сек., *Павловъ* Вас. Ив., губ. секр. Вр. и. об. протоколиста *Очкуровъ* Андр. Ник., кол. асс.

**Уѣздный Съездъ.**

Московская 8.

Предсѣдатель съезда—Уѣздный предводитель дворянства. Уѣздный членъ суда *Абрамовъ* Георг. Ник. Земскіе начальники: 1 уч. *Коростелевъ* Арк. Алекс., кол. секр., Ключковская 43, 2 уч. *Турчаниновъ* Леон. Мих., тит. сов., Сосновка, Каз.-Лонанск. волости, 3 уч. *Саковичъ* Петръ Ант., ст. сов., Предм. гор. Харькова, Новыя Постройки, Дергачевская ул., с. д., 4 уч. *Федосѣевъ* Ал. Ив., С. Ивановка, Сѣриковская ул., 13, 5 уч. *Боровитиновъ* Серг. Влад., двор., с. Поповка, Вергѣевской волости, 6 уч. *Цетреусъ* Влад. Вас., отст. кан., Старо-Московская, 23. И. д. секретаря *Якименко* Алекс. Иван., и. ч., Николаевская ул., № 10.

**Уѣздная Землеустроительная Коммиссія.**

Технологическая 6.

Предсѣдатель коммисіи—Предводитель дворянства. Заступающій мѣсто предсѣдат.—Помощникъ Харьковск. уѣздн. предв. двор. Непремѣнный членъ коммисіи *Плещевъ* Мих. Иван., кол. асс. И. д. секрет. *Гремченко* Тим. Ефр., и. ч. Члены коммисіи: Предсѣдатель уѣздной земской управы, Уѣздный членъ окр. суда по Харьковскому уѣзду. Податные инспекторы 1 и 2 уч. Харьковск. у. Всѣ земскіе начальники Харьковскаго у. По выбору отъ уѣздн. земства: *Фонъ-дербъ-Лауницъ* Фед. Фед., двор., *Зайцевъ* Сем. Вас., кр., *Сѣрый* Серг. Мир., кр. По выбору отъ крест.: *Голобородько* Игн. Иван., крест., *Петренко* Терент. Лавр., крест., *Санинъ* Уаръ Павл., крест.

**Уѣздный Училищный Совѣтъ.**

Николаевская площадь, меблир. комн. Подкаминскаго.

Предсѣдатель Совѣта—Предводитель дворянства. Инспекторы народныхъ училищъ *Рождественскій* Тих. Сем., кол. сов. Члены совѣта: отъ Мин. Нар. Просв. *Попудренко* Илья Ил., уч.-инсп. городск. учил., отъ духовн. вѣд. *Тимоеевъ* Петръ Феод., прот., отъ Мин. Вн. Дѣлъ *Нерослевъ* Влад. Алекс., чин. особ. пор. при г. губери. Отъ земства: *Литаревъ* Сергѣй Ник., предс. уѣздн. земской управы, *Бичъ-Лубенскій* Ив. Мих., судья, *Гордѣевъ* Петръ Андр., проф. ветерин. инстит. Всѣ земскіе начальники Харьковскаго уѣзда.

**Уѣздный Комитетъ Попечительства о Народной Трезвости**

(Рыбная ул., № 36. Телефонъ № 474).

Предсѣдатель—Предводитель дворянства. Члены: Директора Харьк. мужск. гимн., Реального и Коммерч. училищъ, Инспекторъ народн. учил., Уѣздный членъ Округн. суда по Харьк. уѣзду, уѣздный исправникъ, Акцизный надзир. *Аристовъ* Дм. Георг., Уѣздный воинскій начальникъ, Пом. нач. губерн. жандармск. управлен., Участковые земск. начальн. по Харьк. уѣзду, Податные инспектора Харьк. уѣзда, Уѣздный врачъ, Почетные и участков. мировые судьи, Предсѣдатель Уѣздной Земск. управы. Два члена отъ уѣзди. земск. собранія: Членъ Харьк. город. управы. Депутатъ отъ духовн. вѣдомства о. Данилъ *Поповъ*, священ. Дѣлопроизв. *Евтушенко* Степ. Яковл.

**Уѣздное Попечительство Дѣтскихъ Приютовъ.**

Московская 8.

Предсѣдатель попечительства—Предводитель дворянства. Дѣйствительные члены: Уѣздный исправникъ, Предсѣдатель Харьковской уѣзди. земской управы, Городской голова, Инспекторъ народныхъ училищъ, *Феоктистовъ* Петръ Кондр., уѣзди. врачъ, кол. сов., *Любарскій* о. Ник. св., Всѣ земскіе начальники Харьковск. уѣзда. Казначей попечительства—Предсѣдатель уѣздной земской управы. И. д. дѣлопроизводителя *Очкуровъ* Андр. Ник., кол. асс.

**Уѣздное по воинской повинности Присутствіе.**

Московская 8.

Предсѣдатель—Уѣздный предводитель дворянства. Члены: Уѣздный воинскій начальникъ, Уѣздный исправникъ и членъ уѣздной земской управы. Дѣлопроизводитель *Евтушенко* Степ. Яковл., кол. рег.

**Управление Уѣзднаго Воинскаго Начальника.**

Уголь Тюремной и Кацарской 7/56.

Уѣздный воинскій начальникъ *Верба* Митр. Фед., полк. Помощникъ его *Разумовскій* Ник. Ефим., подп. Дѣлопроизводит. *Рагозинъ* Фед. Евд., кол. секр. И. д. дѣлопроизв. *Кузнецовъ* Григ. Мат., губ. секр. Завѣдыв. перес. частью *Митрохинъ* Иоан. Дм., подп.

**Уѣздное Полицейское Управленіе.**

Юрьевская, 3.

Уѣздный исправникъ *Поповъ* Ник. Андр., кол. сов. И. д. помощника *Филатовскій* Ник. Пв., кол. рег. И. д. секретаря *Онищенко* Фед. Алис., н. ч. Столоначальникъ уголовн. стола *Копыткевичъ* Юс. Фрол., н. ч. Столон. гражд. стола *Дружининъ* Ал. Дм., н. ч. И. д. регистратора *Кульгивый* Ив. Зах., н. ч. Пристава: 1 стана *Ординовскій* Мих. Евгр., тит. сов. с. Основа, паркъ Квитки, 2 стана *Астафьевъ-Аврусякъ* Серг. Вас., н. ч., с. Дергачи, 3 стана *Абушинъ* Конст. Фед., кол. асс., г. Золочевъ, 4 стана *Пантелеевъ* Ниб. Фед., кол. рег., с. Лишцы, 5 стана *Турбинъ* Дм. Вас., тит. сов., с. Мерефа.

**Уѣздный Распорядительный Комитетъ.**

Юрьевская, 3.

Предсѣдатель комитета—Харьковскій уѣздный исправникъ. Члены: Уѣздный воинскій начальникъ и членъ Харьковской уѣздной земской управы по назначенію.

**Уѣздное раскладочное по промысл. нал. Присутствіе 2 податного участка.**

(Скрипицкая, 3. Телефонъ 868).

Предсѣдатель присутствія—Подати. инсп. 2 уч. Харьковскаго уѣзда. Члены присутствія: Старшій помощн. акциз. надз. 1-го округа Харьковск. губерн. *Борткевичъ* Эд. Люд., пот. дв., *Старченко* Аф. Никит., кр., *Мошенскій* Фед. Порф., кр., *Солдатенко* Ст. Сем., кр., *Ващенко* Ив. Осип, купецъ. Кандидаты: *Енько* Юс. Наз., куп., *Рыковъ* Ник. Ал., куп., *Маляренко* Мих. Арс.

**Уѣздная Земская Управа.**

(Уголь Конной ул. и Михайловскаго пер.).

Предсѣдатель *Литаревъ* Серг. Ник., тит. сов. Члены управы: *Богуславскій* Петръ Ричард., *Демьяненко* Петръ Алекс., *Протопоповъ* Пв. Алекс., *Бугаенко* Андр. Ем. Секретарь *Марковскій* Влад. Яковл. Пом. секр. *Ковалевъ* Вас. Вас., шт.-кап. въ отст. Бухгалт. *Грековъ* Ал. Павл. Помощн. бухгалт. *Шевченко* Андр. Алекс. Инж.-техн. *Цаппрунъ* Ал. Ив. инж. арх.

*Виноградскій* Ив. Ник. Агрономъ *Пиотровскій* Вик. Людв. Завѣд. виѣшк. образ. *Дремцовъ* Серг. Прокоф. Завѣд. почт. отд. *Чернова* Елена Сем. Кассиръ *Пятница* Зах. Никит. Регистрат. *Машель* Анна Аким. Бухгалт. кассы мелк. кред. *Марковская* Елена Влад.

### Гласные Уѣднаго Земства.

*Бенике* Арт. Авг., *Бичь-Лубенскій* Ив. Мих., *Борткевичъ* Эд. Людв., *Гордѣевъ* Петръ Андр., *Голицынъ* Ал. Дм., кн., *Голицынъ* Серг. Дм., кн., *Демьяненко* Петръ Алекс., *Добросельскій* Петр. Петр., *Фонъ-Дитмаръ* Ник. Фед., *Илларионовъ* Ник. Сем., *Илларионовъ* Серг. Алекс., *Каразинъ* Бор. Ив. *Корецкій* Ив. Вас., *Кремянскій* Всев. Яковл., *Фонъ-дерь-Лауницъ* Фед. Фед., *Литаревъ* Серг. Ник., *Меньшиковъ* Пав. Влад., *Протопоповъ* Ив. Андр., *Рейнике* Арс. Арсен., *Файстъ* Эд. Франц., *Ковалевскій* Ив. Григ., *Чернай* Ник. Алекс., *Ващенко* Ив. Осип., *Гришенико* Петръ Иван., *Золотажный* Вас. Фед., *Корытинъ* Алекс. Ник., *Бугасенко* Андр. Ем., кр., *Зайцевъ* Сем. Вас., кр., *Золотаренко* Алекс. Дюм., кр., *Кашавцевъ* Мих. Арх., кр., *Козаковъ* Ник. Григ., кр., *Курочкинъ* Мих. Вас., кр., *Лишенко* Ем. Ив., кр., *Манжось* Ник. Ром., кр., *Рыжій* Ос. Алекс., кр., *Стрый* Серг. Мирон., кр., *Шевскій* Ром. Андр., кр.

### Земледѣльческое Училище.

Ст. Дергачи Южн. жел. дорогъ.

Директоръ *Лянидевскій* Серг. Ал., д. с. с. Законоучитель *Теряевъ* Ал. Серг., свящ. Учители: *Бѣлецкій* Ив. Ив., ст. сов., *Загорскій* Пав. Арт., ст. сов., *Рейнфельдъ* Ал. Як., ст. сов., *Тиховскій* Пав. Ив., кол. сов., *Норгуновъ* Ал. Ив., надв. сов., *Дьяковъ* Мих. Иуд., ок. Моск. с. х. инст., *Пржепнорскій* Вл. Ст., надв. сов., *Прейсъ* Фр. Ив., ок. земл. ак. въ Сакс. Надзират.: *Евецкій* Петръ Ал., надв. сов., *Воскобойниковъ* Вас. Ст., кол. рег. Письмоводит.-бухгалт. *Евецкій* Ник. Ал., кол. рег. Лабор. *Гудзенко* Викт. Петр., пот. поч. гр. Управл. ферм. *Будный* Ив. Люц., надв. сов. Помощн. управл. *Кадничанскій* Вас. Вас., тит. сов. Фельдшеръ *Глузаревъ* Глѣбъ Кон., кол. р. Садовникъ *Крауликъ* Ив. Фр., мѣщ. Бонитеръ *Морозовъ* Юна Мих., окон. Харьк. зем. уч. Псаломщикъ *Слоновскій* Гр. Ф.

### Исправительный Пріютъ.

Ст. Дергачи Южн. жел. дорогъ.

И. д. предсѣдателя правленія *Харинскій* Ив. Павл. Казначей *Яисонъ* Ал. Раф. Кандидатъ *Куликовъ* Ал. Ив. Секретарь *Мальцевъ* Тих. Плат. Члены правленія: *Раевскій* Серг. Ал., д. с. с., *Дейма* Ал. Ал., д. с. с., *Падеревскій* Рич. Ив., *Приходьковъ* Конст. Павл., *Давтьянцъ* Гр. Гавр., *Ре-*

мизова Мар. Ник., Грейденбергъ Бор. Сав., Мартыновъ Серг. Ал., Дашкевичъ Люб. Ирод., Будный Ив. Люц., Лазаревъ Сел. Конст. Директоръ пріюта Кіяновскій Георг. Петр. Врачъ Шиловъ А. В. Свящ.-закон. о. Лобковскій Пав. Воспитатели, они же препод.: Негреба Ал. Павл., Мякшинъ Ал. Григ., Садоводъ-Киссманъ Вл. Ив., Помощн. садовн., онъ же препод. спец. предм. по садовн.. Дробязко Діом. Евстр. Столярный мастеръ Бьленко Фед. Конст. Саножный мастеръ Кузенко Ст. Григ.

### Золочевское Городское Упрощенное Управление.

Городской староста Николаенко Фед. Вас., куп. Помощникъ его Святличный Ив. Иван., крест.

### Золочевскій Городской Сиротскій Судъ.

Предсѣдатель Колесникъ Ив. Павл., мѣщ. Члены: Божиновъ Як. Игн., мѣщ., Гурьевъ Ив. Петр., мѣщ.

### Почтовыя Учрежденія.

Золочевское почт.-тел. отдѣленіе. Начальникъ отдѣленія Рыбченко Митр. Юс., н. ч. Почт.-тел. чин. IV раз. Раина Ив. Стеф., кол. регистр.

Мерефянское почт.-тел. отдѣленіе. Начльникъ отдѣленія Раевскій Троф. Як., тит. сов. Надсмотр. Бьлойванъ Ник. Гавр., н. ч.

### Духовенство Харьковскаго уѣзда.

#### 1 - й О к р у г ъ .

Благочинный—Любчинскій Вас. Юс., свящ., с. МЕРЕФА.

Село АРТЕМОВКА: Введенская ц.—Чернивецкій Ник. Мих., свящ., Кудрявцевъ Ив. Фил., псал. Село БАБАИ: Архангело-Михайловская ц.—Лобковскій Ник. Григ., свящ., Бородаевъ Гавр. Вас., діак., Лобковскій Мих. Григ., псал. Село БЕЗПЛОДОВКА: Покровская ц.—Гораинъ Ив. Зах., свящ., Лобковскій Петръ Алекс., діак., Америковъ Викт. Павл., псал., С. БЕРЕЗОВОЕ: Пророко-Ильинская ц.—Чушко Сем. Ром., свящ., Черненко Дим. Радіон., псал. При посудной Будянской фабрицѣ Кузнецова: Николаевская ц.—Шеботинскій Петръ Алекс., свящ., Котельниковъ Ив. Ювл., діак.-псал. С. ВАСИЩЕВО: Димитріевская ц.—Булгаковъ Левъ Петр., Подлуцкій Вас. Ант., діак. С. ГІЕВКИ: Николаевская ц.—Чиркинъ Стеф. Ив., свящ., Филипповъ Андр. Вас., псал. С. ЖИХОРЪ: Николаев-

ская ц.—*Калужный* Ив. Сам., свящ., *Лобковский* Вас. Ал., діак., *Заграфский* Ник. Дим., псал. С. КОМАРОВКА: Екатерининская ц.—*Орловский* Григ. Ив., свящ., *Сукачевъ* Гавр. Стеф., псал. Сл. МЕРЕФА: Николаевская ц.—*Любчинский* Вас. Іос., свящ., *Чурсинъ* Ал. Евф., діак., *Поповъ* Дим. Петр., псал., Рождество-Богородичная ц.—*Соколовский* Евл. Ал., свящ., *Стефановский* Конст. Пв., діак., *Аксениковъ* Ив. Вас., псал. С. ОЗЕРЯНКА: Иоанно-Предтеченская ц.—*Владыковъ* Конст. Петр., свящ., *Капустянский* Мих. Андр., псал. С. ОСТРОВЕРХОВКА: Покровская ц.—*Черняевъ* Елеазарь. Макар., свящ., *Поповъ* Андр. Θεод., псал. С. РАКИТНОЕ: Архангело-Михайловская ц.—*Данилевский* Дим. Петр., свящ., *Равский* Ник. Як., псал., С. РОГАНЬ: Вознесенская ц.—*Сергеевъ* Викт. Ник., свящ., *Власовский* Як. Андр., псал. С. СОРОКОВКА: Успенская ц.—*Николаевский* Леои. Павл., свящ., *Бурма* Алекс. Ан., псал. С. ХОРОШЕВЪ: Воскресенская ц.—*Антоновичъ* Пав. Ал., свящ., *Шевцовъ* Каригъ Пв., псал. С. ПУБНИА: Архангело-Михайловская ц.—*Власовский* Кал. Петр., свящ., *Нигровский* Вас. Влад., псал., Хорошевскаго Вознесенскаго женскаго монастыря: *Пономаревъ* Пол. Мих., прот., *Вербицкий* Дим. Алекс., свящ., *Ивановъ* Діом. Григ., діак.

## 2-й О к р у г ъ .

Благочинный—*Вертеловский* Ал. Ник., сляц. с. ПЕРЕСЬЧНОЕ.

С. БОЛЬШАЯ РОГОЗЯНКА: Вознесенская ц.—*Тугариновъ* Ник., свящ., *Добрецкий* Иоан. Иоан., діак., *Дюковъ* Гр. Петр., псал. С. ВЕРТЬБЕВКИ: Петро-Павловской ц.—*Краснокутский* Ант. Иоан. свящ., *Гордженко* Прок. Иоан. діак., *Гордженко* Алекс. Прок., псал. С. ГАВРИЛОВКА: Христо-Рождественской ц.—*Орловъ* Михайль, свящ., *Навродский* Петр. Мих., псал. С. ГРИГОРОВКА: Николаевская ц.—*Соколовский* Мих. Вас., прот. (цензоръ проп.), *Тюковъ* Иоан. Дим., діак., *Мураговский* Ант. Иоан., псал. С. ДВУРЬЧИНЬИ КУТЬ: Рождество-Богород. ц.—*Ястремский* Вас. Иоан., свящ., *Гончаренко* Георг. Иоан., и. д. псал. С. КОРОТИЧЪ: Покр. ц.—*Шопотовъ* Порф. Дим., прот. (духовникъ), *Краснокутский* Иоан. Діом., псал. Сл. ЛЮБОТИНЪ, Валковскаго уѣзда: Возн. ц.—*Стефановъ* Иоан. Афрпк., свящ., *Ходаковский* Иоан. Вас., діак., *Капустянский* Дим. Андр., псал. Ст. «ЛЮБОТИНЪ» Ю. ж. д. Св. Николая и Св. муч. царицы Александры ц.—*Стефановъ* Петр. Сем., свящ., *Литицкий* Ал. Ник., діак.-псал. С. МАЛАЯ РОГОЗЯНКА: Успенская ц.—*Толмачевъ* Иоан. Афап., свящ., *Сятовский* Иоан. Іак., псал. Сл. ОЛЬШАНА: Покровская ц.—*Владыковъ* Георг. Иоан., свящ. (депутатъ), *Соболевъ* Мих., діак., *Власовский* Ал. Павл., псал., Воскресенская ц.—*Ильинский* Серг. Петр., свящ., *Григоровичъ* Вас. Иоан., діак., *Кирилловъ* Ант. Дим., псал., Трехев. ц.—*Григоревичъ* Евг. Ст., свящ., *Говоръ* Вас. Плар., и. д. псал., Никол. ц.—*Богославский* Евг. Иоан., свящ., *Торанский* Гавр. Θεод., діак.-псал. С. ПРОТОПОПОВКИ: Троиц. ц.—*Подольский* Алек. Ант., свящ., *Краснокутский* Мих. Иоан., и. д. псал. С. ПАНЬ-ИВАНОВКИ: Преображ. ц.—*Сукачевъ* Дим. Дор., свящ., *Песторовъ* Ник. Дим., и. д. псал. С. ПЕРЕСЬЧНОЕ: Арх.-Михайл. ц.—*Верте-*

ловскій Ал. Ник., свящ., (благоч.), Петровскій Конст., діак., Старченко Іоан. Ал., и. д. псал. С. ПЕСОЧИНЪ: Василевская ц.—Василевскій Ал. Іоан., свящ., (катихиз.), Дажитвскій Ник. Стеф., псал. С. ПОЛЕВОЕ: Покровская ц.—Поповъ Θεод. Павл., свящ., Басенко Андр. Іак., и. д. псал. С. СНОЛЦОВКА Николаевская ц.—Поповъ Ев. Андр., свящ., (помощ. благоч.), Малиженевскій Мих. Θεод., и. д. псал. Хут. ЯЛОВЕНКОВЪ: Валков. уѣзда: Троиц. ц.—Титовъ Ал. Мих., свящ. Носовъ Вас. Вас., псал.

### 3-й О к р у г ъ.

Благочинный — Антоновъ Фил. Дав., сл. КАЗАЧЬЯ-ЛОПАНЬ.

Сл. КАЗАЧЬЯ-ЛОПАНЬ: Архангело-Михаилевская ц.—Антоновъ Фил. Дав., свящ., Павловскій Мак. Іоан., свящ., Семеновъ Іоан. Вас., діак., Поповъ Вас. Θεод., псал., Рудисвъ Іоаннъ Мих., псал. Сиротскій Амвросіевскій врютъ (при сл. ДЕРГАЧАХЪ) Домницкій Θεод. Зосим., свящ. С. БЕЗРУКОВО: Іоанно-Богословской ц.—Куницынъ Андр. Вас., свящ., Мартыненко Іоаннъ Онуфр., псал. С. БЕРЕЗОВКА: Николаевская ц.—Григоровичъ Вас. Льв., свящ., Мураховскій Мих. Ант., псал. С. ДЕМЕНТЕЕВКА: Успенская ц.—Сукачевъ Гавр. Андр., свящ., Калашниковъ Вас. Вас., псал.-діак. Сл. ДЕРГАЧИ: Николаевская ц.—Кудривцевъ Іоаннъ Θεод., свящ., Закрицкій Іосифъ Андр., свящ., Дегтеренко Іоаннъ Дан., діак., Васютинскій Андр. Іоан., псал.-діак., Шебатинскій Іак. Петр., псал. Рождество-Богородичная ц.—Лобковскій Пав. Ал., свящ., Бородаевскій Мих. Вас., діак., Туранскій Іоаннъ Григ., псал. Г. ЗОЛОЧЕВЪ: Вознесенская ц.—Ковалевскій Гавр. Павл., свящ., Пошировскій Алекс. Ів., діак., Поповъ Ст. Θεод., псал. Николаевская ц.—Шокотовъ Григ. Порф., свящ., Пономаревъ Дим. Тим., діак., Петровскій Мих. Ів., псал. Успенская ц.—Івановъ Вас. Θεод., св., Анисимовъ Мих. Сем., діак., Бергардъ Арс. Іоан., псал. С. ДОЛЖИСТЪ: Владиміро-Богородичной ц.—Николаевскій Евг. Андр., свящ., Ястремскій Ник. Ал., діак., Харченко Ник. Ів., псал. С. КОЗАЧЕКЪ: Николаевская ц.—Андреевъ Іоаннъ Петр., свящ., Христиановскій Стеф. Мих., псал. С. КАРАСОВКІИ: Покровская ц.—Домницкій Вас. Вас., свящ. С. МИРОНОВКА: Троицкая ц.—Толмачевъ Георг. Ник., свящ., Зленко Іос. Евф., псал. С. ОДНОРОБОВКА: Христо-Рождественская ц.—Савченко Вас. Тим., свящ., Поповъ Вас. Андр., псал. С. ТАТАРКА: Александро-Невская ц.—Курской Дим. Корн., свящ., Поповъ Пав. Петр., псал. Сл. УДЫ: Рождество-Богородичная ц.—Дикаревъ Іоан. Андр., свящ. ЛОЗОВАЯ: Мигулинъ Ник. Павл., свящ., Жураховскій Фед. Андр., свящ., Огульковъ Аф. Коз., діак., Михайловскій Конст. Андр., псал., Бабенко Дим. Ів., псал. С. ЧЕРКАССКАЯ: Васютинскій Ник. Андр., діак., Туранскій Пав. Григ., псал. Верхо-Харьковскій Николаевскій дѣвичій монастырь—Красинъ Митр. Павл., свящ., Найдовскій Іоаннъ Петр., свящ., Поповъ Іоаннъ Петр., свящ., Рыбалка Дим. Мих., діак.

### 4-й О к р у г ъ.

Благочинный Іваницкій Дим. Павл., свящ., сл. РУССКАЯ-ЛОЗОВАЯ. Депутатъ—Навроцкій Алекс. Мих., свящ., с. МАЛЫЕ ПРОХОДЫ. Сл. БОЛЬШАЯ-ДАНИЛОВКА: Георгіевская ц.—Лебедевъ Вас. Ів., свящ., Насѣдкинъ Вас. Ал., діак., Клевановъ Сим. Ів., псал., Шебатинскій Петръ



Павл., псал. С. БОЛЬШЕ ПРОХОДЫ: Иоанно-Богосл. ц.—*Якубовичъ* Серг. Θεод., свящ., *Измайловъ* Ник. Павл., діак., *Пеллецькій* Аван. Мих. псал. С. БОРЩЕВОЕ: Тихон. ц.—*Алексѣевъ* Юаннъ Иоан., свящ., *Бычекъ* Евф. Мих., псал. С. ВЕСЕЛОЕ: Покр. ц.—свящ. (вакансія), *Петинъ* Петр. Мих., псал. ЛПЦЫ: Никол. ц.—*Ладенко* Ник. Ник., свящ., *Шебатинскій* Вас. Митр., діак., *Книжниковъ* Ив. Діон., псал., Покр. ц.—*Шебатинскій* Митр. Θεод., свящ., *Клевановъ* Ник. Сем., псал., Христор. ц.—*Левандовскій* Ал. Ив., свящ., *Сулима* Θεод. Григ., псал. С. КОЛУПАЕВКА: Арх.-Мих. ц.—*Стенурскій* Вас. Вас., свящ., *Рязанцевъ* Ст. Гер., псал. С. МАЛАЯ АЛЕКСѢЕВКА: Софіевск. ц.—*Никольскій* Θεод. Ник., свящ., *Хорошайло* Пав. Ак., псал. С. МАЛЫЕ ПРОХОДЫ: Вознес. ц.—*Навродскій* Алекс. Мих., свящ., *Краснопольскій* Моисей Ник., псал. С. ПЕНОКРЫТОЕ: Никол. ц.—*Волобуевъ* Георг. Юс., свящ., *Лукашевъ* Ал. Мих., діак., *Запріевъ* Гр., псал. Сл. РУССКАЯ ЛОЗОВАЯ: Никол. ц.—*Иваницкій* Дим. Павл., свящ., *Коломійцевъ* Ром. Ив., діак., *Ткачевъ* Ив. Наум., псал. С. РУССКІЕ ТИШКИ: Крестовоздвиг. ц.—*Ильинскій* Ив. Вас., свящ., *Измайловъ* Митр. Павл., псал. С. СОЛНЦЕВКА: Иоанно-Богосл. ц.—*Иваницкій* Гр. Павл., свящ., *Краснокутскій* Вит. Мих., псал. Сл. ЦИРКУНІ: Никол. ц.—*Новомірскаій* Андрей Ив., свящ., *Поновъ* Мих. Вас., діак., *Токаревъ* Пав. Вас., псал. С. ЧЕРКАССКІЕ ТИШКИ: Рожд.-Богор. ц.—*Щенинскій* Ал. Алекс., свящ., *Семейкинъ* Петръ Іак., діак., *Кришицкій* Ант. Алекс., псал.

#### Волостныя Правленія и Волостные Суды.

АЛЕКСѢЕВСКОЙ волости: Старшина *Григоренко* Петръ Павл., Волостной писарь *Зайцевъ* Сем. Вас., Предсѣдатель суда *Баранъ* Памт. Ник.

БАБАЕВСКОЙ волости: Старшина *Дурасовъ* Дм. Гавр., Волостной писарь *Зинченко* Ст. Петр., Предсѣдатель суда *Яструбъ* Вас. Елис.

БЕЗЛЮДОВОДСКОЙ волости: Старшина *Еременко* Фед. Григ., Волостной писарь *Лукиринъ* Ник. Вас., Предсѣдатель суда *Коцавцовъ* Мих. Арх.

БОЛЬШЕ-ДАНИЛОВСКОЙ волости: Старшина *Луценко* Вас. Прок., Волостной писарь *Носиченко* Мих. Мши., Предсѣдатель суда *Салдатенко* Ст. Ефим.

БУДЯНСКОЙ волости: Старшина *Великородъ* Фил. Тим., Волостной писарь *Руденко* Мих. Ал., Предсѣдатель суда *Яковенко* Игн. Сем.

ВЕРТѢЕВСКОЙ волости: Старшина *Глушко* Акимъ Ем., Волостной писарь *Нимченко* Ив. Григ., Предсѣдатель суда *Тищенко* Гер. З.

ВЕСЕЛОВСКОЙ волости: Старшина *Бабенко* Фед. Вен., Волостной писарь *Давыдовъ* Ал. Вас., Предсѣдатель суда *Круговой* Ник. Мих.

ДЕМЕНТЪЕВСКАЯ волость: Старшина *Рябоволъ* Ив. Митр., Волостной писарь *Оробченко* Плат. Серг., Предсѣдатель суда *Глушачъ* Мир. Ем.

ДЕРКАЧЕВСКОЙ волости: Старшина *Семенченко* Дан. Григ., Волостной писарь *Стеценко* Ив. Григ., Предсѣдатель суда *Карпенко* Ник. Наз.

ДОЛЖАНСКОЙ волости: Старшина *Скинаръ* Фед. Сем., Волостной писарь *Долгополовъ* Вас. Ив., Предсѣдатель суда *Чегринъ* Мак. Петр.

ЖИХОРСКОЙ волости: Старшина *Мирошниченко* Як. Тар., Волостной писарь *Чалый* Фед. Терент., Предсѣдатель суда *Босый* Стеф. Дм.

ЗОЛОЧЕВСКОЙ волости: Старшина *Ильченко* Сем. Петр., Волостной писарь *Юхновъ* Ив. Ив., Предсѣдатель суда *Верительникъ* Фил. Як.

КАЗАЧЬЕ-ЛОЩАНСКОЙ волости: Старшина *Вакуленко Григ. Вас.*, Волостной писарь *Мирошниченко Як. Ив.*, Предсѣдатель суда *Дрибноходь Дан. Вак.*

КАРАСЕВСКОЙ волости: Старшина *Корніенко Ив. Тим.*, Волостной писарь *Цыбань Григ. Вас.*, Предсѣдатель суда *Пивозаровъ Ив. Фил.*

ПШЕЦКОЙ волости: Старшина *Пенцовъ Лавр. Лавр.*, Волостной писарь *Гармашъ Ив. Осип.*, Предсѣдатель суда *Леоновъ Пав. Абрам.*

МЕРЕФЯНСКОЙ волости: Старшина *Бондарь Ив. Макс.*, Волостной писарь *Калашникъ Антонъ Ив.*, Предсѣдатель суда *Сьдакъ Степ. Коз.*

НЕПОКРЫТЯНСКОЙ волости: Старшина *Житникъ Серг. Ем.*, Волостной писарь *Казаковъ Ник. Григ.*, Предсѣдатель суда *Евлановъ Фил. Сам.*

ОДНОРОВОБОВСКОЙ волости: Старшина *Павленко Дм. Петр.*, Волостной писарь *Кузенко Алекс. Григ.*, Предсѣдатель суда *Гончаренко Алекс. Гавр.*

ОЛЬЩАНСКОЙ волости: Старшина *Синявскій Ник. Ив.*, Волостной писарь *Драный Ив. Ил.*, Предсѣдатель суда *Гончаренко Аф. Дм.*

ОСНОВЯНСКОЙ волости: Старшина *Кубракъ Дав. Сам.*, Волостной писарь *Свѣтличный Серг. Павл.*, Предсѣдатель суда *Пархоменко Ив. Мих.*

ПЕРЕСЪЧАНСКОЙ волости: Старшина *Пархоменко Андр. Григ.*, Волостной писарь *Кіенко Аф. Андр.*, Предсѣдат. суда *Кушнеренко Пор. Лук.*

РОГАНСКОЙ волости: Старшина *Фоменко Ник. Вас.*, Волостной писарь *Костенко Мак. Сем.*, Предсѣдатель суда *Кобзарь Гавр. Ант.*

РОГОЗЯНСКОЙ волости: Старшина *Томенко Сем. Петр.*, Волостной писарь *Твердохльбовъ Ал. Деом.*, Предсѣдатель суда *Кротченко Кир. Вас.*

РУССКО-ЛОЗОВСКОЙ волости: Старшина *Лавровъ Ник. Стеф.*, Волостной писарь *Островергій Тим. Фед.*, Предсѣдатель суда *Шарановъ Степ. Никиф.*

УДЯНСКОЙ волости: Старшина *Золотаревъ Фед. Фед.*, Волостной писарь *Гурьевъ Вас. Фил.*, Предсѣдатель суда *Рышкинъ Нест. Евд.*

ЦЫРКУНОВСКОЙ волости: Старшина *Бурма Пав. Яков.*, Волостной писарь *Мережко Фил. Мих.*, Предсѣдатель суда *Васильченко Матв. Стеф.*

ХАРЬКОВСКОЙ волости: Старшина *Рыбка Ив. Аким.*, Волостной писарь *Ярмакъ Ром. Алекс.*, Предсѣдатель суда *Нежевенко Мих. Петр.*



# Алфавитный указатель.

## Алфавитный указатель

фамиліямъ должностныхъ лицъ, помѣщенныхъ въ Адресъ-Календаръ и проживающихъ въ г. Харьковѣ, съ обозначеніемъ страницъ, на которыхъ онѣ помѣщены и ихъ адресовъ.

А.		стр.	стр.
Абаза А. А. . . . .	стр. 95	Алексѣенко М. А. . . . .	58
Абрамовъ Г. Н. . . . .	34	Алмазовъ П. Я. . . . .	19
Абраамъ К. Л. . . . .	30	Алопеусъ В. Н. . . . .	46
Авдаковъ В. М. . . . .	45	Алтухова А. М. . . . .	20
Авдѣевъ И. Р. . . . .	28	Алфимова М. А. . . . .	94
Авиловъ Н. А. . . . .	8	Алчевская Х. А. . . . .	67
Авсенева Н. А. . . . .	34	Альбицкий В. И. . . . .	62
Авентидійскій С. І. . . . .	42	Альбицкий В. В. . . . .	57
Автономовъ М. В. . . . .	12	Альховскій Н. С. . . . .	2
Адамовичъ А. А. . . . .	45	Амчиславскій Я. Л. . . . .	36
Адарюковъ В. В. . . . .	4	Андіонъ Н. Ш. . . . .	18
Агнивцевъ К. Н. . . . .	66	Андреевъ С. С. . . . .	10
Акимовъ А. Д. . . . .	85	Андреевъ В. Е. . . . .	14
Акимушкинъ Ѳ. Д. . . . .	18	Андреевъ Б. П. . . . .	51
Аксюкъ Е. П. . . . .	68	Андреевъ Г. В. . . . .	10
Александровичъ И. А. . . . .	25	Андреевъ Н. Д. . . . .	54
Александровскій С. Г. . . . .	24	Андреевъ П. И. . . . .	27
Александровъ Н. Н. . . . .	39	Андреевко Е. П. . . . .	21
Александровъ А. М. . . . .	36	Андріановъ Э. А. . . . .	8
Алексинъ Н. Н. . . . .	46	Андріановъ А. И. . . . .	67
Александровскій Н. М. . . . .	8	Андріевскій В. М. . . . .	28
Алексѣевъ Д. Г. . . . .	51	Андріевскій П. В. . . . .	16
Алексѣевъ А. А. . . . .	59	Андріевская Е. Л. . . . .	12
Алексѣевъ П. А. . . . .	84	Андріевскій Ѳ. И. . . . .	32
Алексѣевъ Н. А. . . . .	41	Анисимовъ А. П. . . . .	27
Алексѣевъ М. Т. . . . .	16	Анисимовъ М. П. . . . .	22
Алексеенко М. М. . . . .	84	Антимонова В. П. . . . .	11
Алексеенко Н. Д. . . . .	59	Аптоконенко М. И. . . . .	51
		Антоновичъ К. А. . . . .	66
		Антроповъ М. И. . . . .	97
		Анфимовъ Я. А. . . . .	59
		Анциферовъ А. Н. . . . .	59
		Анчевскій Н. В. . . . .	42
		Арбековъ Н. Д. . . . .	55
		Арефьева Е. К. . . . .	72
		Аристовъ Г. Г. . . . .	12
		Аристовъ С. Г. . . . .	11
		Аристовъ Д. Г. . . . .	25
		Арнольдъ В. М. . . . .	57
		Арсеvій Архіеп. . . . .	75
		Артюхъ И. Я. . . . .	3
		Артюхъ С. Н. . . . .	10
		Архангельскій А. Ф. . . . .	28
		Архангельскій Д. Е. . . . .	56
		Архиповъ И. И. . . . .	13
		Арцыбашевъ П. Г. . . . .	15
		Афанасьевъ С. В. . . . .	10
		Афанасьевъ П. И. . . . .	38
		Афанасьевъ Л. Г. . . . .	48
		Афенинъ М. П. . . . .	10
		Ашебергъ-фонъ В. М. . . . .	29
		<b>Б.</b>	
		Бабинъ В. П. . . . .	65
		Багалій Д. Н. . . . .	56
		Багрецовъ С. П. . . . .	43
		Багровъ А. И. . . . .	56
		Баженовъ М. К. . . . .	86
		Баженовъ Т. К. . . . .	17

	стр.		стр.		стр.
Баженовъ П. К. . . . .	36	Блейхеръ И. П. . . . .	22	Брандъ А. Ф. . . . .	57
Баженовъ П. М. . . . .	68	Б еки Г. Г. . . . .	23	Братолюбова П. В. . . . .	66
Бажуловъ Ф. П. . . . .	27	Бл ки Ч. Г. . . . .	100	Братчицъ И. Н. . . . .	22
Базавлукъ П. П. . . . .	29	Блякуновъ М. И. . . . .	4	Браунштейнъ О. П. . . . .	59
Базилевскій Г. И. . . . .	19	Бобковъ-Басовъ К. П. . . . .	34	Бригевичъ Ю. И. . . . .	52
Базилевскій Ф. В. . . . .	38	Бобовъ С. П. . . . .	79	Брикнеръ С. А. . . . .	95
Бакуменко Е. Ф. . . . .	17	Бобринскій В. К. . . . .	27	Брилингъ А. Р. . . . .	14
Балаковъ Г. И. . . . .	29	Бобринцевъ М. Л. . . . .	13	Брю Л. А. . . . .	33
Балановскій А. Ф. . . . .	73	Бобровскій В. Н. . . . .	27	Бродовичъ Г. А. . . . .	49
Балачинскій З. А. . . . .	42	Бобровскій А. В. . . . .	46	Броничъ Д. В. . . . .	29
Балашевъ В. Л. . . . .	30	Боровъ В. П. . . . .	35	Брохонскій П. В. . . . .	45
Балева А. В. . . . .	2	Бобыревъ Г. Н. . . . .	27	Буевичъ В. М. . . . .	11
Балинъ М. Г. . . . .	36	Богачевскій В. Н. . . . .	44	Бугамелли Ф. . . . .	95
Барабашевъ П. Н. . . . .	18	Богатыревъ П. С. . . . .	18	Бугартъ В. Л. . . . .	3
Баранковъ П. Г. . . . .	12	Богдановичъ А. Р. . . . .	8	Будбергъ Ю. Р. . . . .	96
Баранинковъ И. А. . . . .	19	Богдановичъ Е. К. . . . .	71	Будько Н. С. . . . .	38
Баранинковъ Т. П. . . . .	4	Богдановъ С. Г. . . . .	20	Бузескуль В. П. . . . .	57
Баранковъ П. А. . . . .	60	Богдановъ Г. С. . . . .	18	Буй А. С. . . . .	82
Барановъ М. В. . . . .	12	Богомоловъ А. П. . . . .	28	Буйницкій С. И. . . . .	18
Барышскій А. Г. . . . .	3	Богословскій П. А. . . . .	57	Букуновскій А. Н. . . . .	6
Барнеговскій Г. в. . . . .	45	Богуславскій Ф. П. . . . .	9	Булатниковъ А. Д. . . . .	46
Баронъ В. П. . . . .	4	Божьевичъ П. Ф. . . . .	8	Булгаковъ П. Е. . . . .	72
Барановичъ А. М. . . . .	28	Божко А. Н. . . . .	4	Булгаковъ Ю. В. . . . .	17
Бартевель А. П. . . . .	48	Божко К. Е. . . . .	29	Булгаковъ С. В. . . . .	80
Бартевель Н. В. . . . .	30	Бойко Н. А. . . . .	47	Булгаковъ А. П. . . . .	46
Барцевскій Г. И. . . . .	52	Бойко Н. А. . . . .	46	Булгаковъ П. Е. . . . .	36
Бартишъ Ф. А. . . . .	81	Бойковъ В. М. . . . .	4	Булгаковъ Г. Ф. . . . .	62
Баскаковъ П. П. . . . .	17	Бойковъ Г. К. . . . .	35	Бурговъ А. В. . . . .	65
Баскаковъ П. Д. . . . .	17	Божариусъ П. С. . . . .	59	Бурлаковъ П. Ф. . . . .	46
Барекскій П. А. . . . .	38	Болдыревъ М. Г. . . . .	24	Бурлаковъ С. С. . . . .	42
Барсовъ Г. П. . . . .	29	Валтинъ А. В. . . . .	32	Бурвашовъ А. В. . . . .	2
Басовъ В. В. . . . .	34	Воль в. К. . . . .	71	Бурповскій Е. Л. . . . .	45
Башинскій А. В. . . . .	34	Вондаревъ П. М. . . . .	66	Буряковскій К. Ф. . . . .	46
Башинскій Г. В. . . . .	2	Вондаревъ П. Е. . . . .	47	Бутескуль П. А. . . . .	50
Безсоновъ И. С. . . . .	22	Вондаревъ П. П. . . . .	22	Буткевичъ А. А. . . . .	49
Безсоновъ К. П. . . . .	7	Вондаренко Н. М. . . . .	19	Буткевичъ Т. П. . . . .	75
Безугловъ В. П. . . . .	10	Борисовскій В. К. . . . .	45	Бутковскій С. П. . . . .	73
Безчинскій Я. М. . . . .	36	Борисовъ Г. И. . . . .	3	Бухарцовъ П. Ф. . . . .	17
Бекетовъ А. Н. . . . .	62	Борисоглебскій В. П. . . . .	73	Буханцовъ С. Г. . . . .	38
Беклемышевъ П. А. . . . .	24	Борисенко Э. П. . . . .	62	Будинскій П. Н. . . . .	57
Бекманъ И. Ю. . . . .	3	Борисовичъ Н. А. . . . .	34	Быковъ Н. К. . . . .	90
Белевоженскій А. П. . . . .	52	Борманъ Э. Ю. . . . .	36	Бярдинъ М. П. . . . .	33
Белевожскій Я. Н. . . . .	28	Брэдиль Я. С. . . . .	14	Быстрицкий А. П. . . . .	34
Бенике А. А. . . . .	14	Бородинъ В. А. . . . .	47	Бѣлецкій А. Ф. . . . .	27
Бергманъ В. А. . . . .	11	Борщъ М. Д. . . . .	69	Бѣлинскій В. В. . . . .	46
Бергъ Р. К. . . . .	64	Бочаровъ Г. В. . . . .	24	Бѣликовъ П. М. . . . .	33
Бергъ М. Э. . . . .	66	Бочарова В. И. . . . .	11	Бѣлицкій А. В. . . . .	28
Бергъ Т. М. . . . .	62	Брагинъ Ф. Т. . . . .	17	Бѣлицкій П. В. . . . .	27
Беркосовъ П. С. . . . .	11	Брайловскій А. А. . . . .	34	Бѣлобровъ К. Т. . . . .	20
Бизяевъ М. Д. . . . .	22	Брайловскій В. А. . . . .	61	Бѣловъ И. Н. . . . .	47
Биркинъ Г. Г. . . . .	8	Брайловскій П. А. . . . .	25	Бѣлогриць-Котларев скій М. П. . . . .	28
Бичъ-Дубенскій И. М. . . . .	35	Брайловскій С. А. . . . .	11		

	стр.		стр.		стр.
Бѣлой С. Е.	5	Веретенниковъ Н. В.	21	Воробьевъ В. П.	60
Бѣлой Н. С.	33	Верига В. К.	34	Ворохинъ В. А.	13
Бѣлозеровъ Г. Д.	41	Верингора Н. Г.	48	Ворошиль Н. П.	36
Бѣлоконская В. Н.	72-94	Вергелесъ А. М.	30	Ворошковъ М. Е.	78
Бѣлоусовъ П. Ф.	57	Вертеловскій А. О.	78	Вороновъ А. С.	4
Бѣлоусовъ Е. Я.	95	Вертеловскій П. А.	33	Воротниковъ А. С.	43
Бѣлый А. М.	36	Вестфалевъ Б. П.	39	Воскобойниковъ Н. М.	46
Бѣляевъ В. Н.	17	Ветуховъ Н. В.	68	Воскресенскій С. М.	3
Бѣляева Н. Г.	1	Ветуховъ В. М.	84	Воскресенскій В. Я.	54
Бѣляевъ К. М.	50	Ветуховъ В. М.	31	Воскресенскій В. Д.	53
Бѣляевъ Л. В.	30	Верховская А. М.	68	Воскресенскій М. А.	62
Бѣляевъ П. Ф.	20	Вещуровъ Н. П.	64	Вощининъ А. П.	32
Бѣляевъ П. П.	8	Викгорстъ П. Ю.	44	Вшечко А. А.	70
Бѣляевъ П. П.	65	Вильгальмъ Н. Ф.	66	Выгановскій В. А.	46
Бѣлякинъ П. П.	62	Виноградовъ А. Г.	41	Выставкинъ П. П.	66
<b>В.</b>					
Валишко П. А.	57	Виноградовъ Г. М.	74	Выплипскій фонъ М. А.	65
Вальцъ Б. А.	36	Виноградовъ П. З.	56	Вышинскій Л. М.	18
Вараксо А. П.	66	Виноградскій А. М.	85	Вязигинъ А. С.	57
Варламовъ Н. К.	8	Виноградскій П. В.	17	Вячеславовъ В. П.	2
Варшавскій С. В.	36	Виноградскій Л. П.	28	<b>Г.</b>	
Варяницынъ В. М.	23	Винокуровъ Н. П.	16	Габелковъ В. Я.	20
Варяницынъ Д. Ф.	34	Вицманъ П. А.	14	Габель О. М.	72
Василенко Н. Л.	2	Вишняковъ В. П.	47	Гаврилко А. С.	18
Василій Епск.	73	Вишняковъ П. П.	74	Гавришевъ С. М.	13
Васильевъ Ф. И.	45	Вишняковъ П. И.	53	Гавриловъ Н. Е.	28
Васильевъ Г. В.	21	Владыковъ С. П.	46	Гавронскій П. Д.	18
Васильевъ М. А.	46	Власовскій Ф. М.	33	Гагенторнъ Э. В.	68
Васильевъ В. М.	42	Власовъ А. Г.	30	Гагенторнъ В. Э.	84
Васильевъ А. В.	38	Власовскій П. В.	75	Гайковъ П. Л.	13
Васильковскій А. Г.	15	Власова П. А.	9	Гаевскій В. А.	53
Васильковскій П. О.	33	Власовъ В. Я.	16	Гаксбушъ В. П.	16
Васильковскій О. В.	56	Власовъ Н. В.	16	Галенъ-Торнъ В. Э.	54
Василь А. М.	8	Ковкъ М. С.	73	Галицкий П. П.	31
Вашкевичъ А. К.	11	Водягинъ Д. В.	10	Галинъ М. В.	18
Ващенко П. Г.	66	Вознесенскій Н. свящ.	19	Галькова М. Г.	9
Веверъ П. М.	27	Вознесенскій Г. Ф.	74	Гальковъ Г. В.	22
Веверъ А. Ю.	36	Войновичъ А. П.	38	Гамабий К. М.	17
Ведринскій М. С.	66	Войтенковъ В. Н.	33	Гамбургъ Л. А.	28
Вейдемманъ В. В.	28	Войтюкъ А. Л.	10	Ганшесевъ С. М.	19
Вейхертъ М. О.	54	Войцеховскій С. А.	27	Ганъ П. Ф.	25
Веленскій Е. В.	44	Волгинъ Г. А.	22	Гарагаты В. А.	10
Велинскій Е. В.	44	Волинъ П. И.	10	Гаркушевскій Д. Ф.	17
Велитченко Н. К.	30	Волковинскій К. К.	36	Гарнье Л. Р.	64
Величко В. В.	56	Волковинскій В. П.	42	Гаркушенко Н. П.	56
Вендо П. Н.	8	Воловникъ В. Э.	19	Гартманъ Э. П.	52
Венецкій Ю. Г.	42	Волошинъ А. Г.	10	Гартманъ Р. Э.	62
Вербницкій М. Г.	10	Вольгеръ Э. Г.	82-100	Гаручива С. М.	45
Вербницкій В. Д.	74	Вольскій С. П.	65	Гастферъ П. Е.	80
Верейскій О. П.	25	Вольскій К. Ц.	3	Гаусманъ А. А.	11
		Вольфартъ Е. П.	11	Гауптъ Е. Г.	68
		Вонлярлярскій А. П.	33	Гащенко В. А.	12
		Воробьевъ Г. Л.	27		













	стр.		стр.		стр.
Мигулинъ П. П.	. 58	<b>Н.</b>		Новичковъ С. М.	. 7
Микулинъ Н. М.	. 10	Навойчикъ I. P.	. 9	Поводворскій Ф. Л.	. 27
Милорадоичъ Д. И.	. 29	Назаровъ И. В.	. 35	Новосельскій О. А.	. 45
Минка Н. А.	. 11	Назаровъ Н. Н.	. 9	Поздрачевъ П. В.	. 43
Мионовъ А. М.	. 2	Назливайко Л. П.	. 11	Польде-фонъ Е. Э.	. 25
Мионовъ М. М.	. 18	Нарыжный И. Г.	. 21	Путисъ Г. Б.	. 5
Мирошниченко Е. П.	. 20	Наставинъ П. П.	. 38	Пяньковскій-Пойнило-	
Митейко Г. И.	. 4	Наставинъ М. М.	. 32	вичъ В. П.	. 27
Мисанъ В. А.	. 11	Насѣдкинъ К. Г.	. 46	<b>О.</b>	
Митрофановъ Ю. Б.	. 44	Небыковъ А. В.	. 33	Оберемокъ I. H.	. 21
Михайловскій М. И.	. 2	Невядовская Л. И.	. 11	Оберемскій Г. Г.	. 52
Михайловскій П. Е.	. 35	Негробовъ А. М.	. 46	Оболенская Д. Д.	. 69
Михайловскій В. А.	. 49	Негльба Н. И.	. 22	Оболенскій К. П.	. 52
Михайловъ А. В.	. 18	Недашковскій П. И.	. 14	Оболенскій П. П.	. 18
Михайловъ Н. Ф.	. 33	Недригайловъ Д. В.	. 13	Обуховъ Я. Д.	. 33
Михайловъ А. Д.	. 38	Недѣлькинъ И. А.	. 8	Овчинниковъ А. С.	. 46
Михневичъ С. А.	. 27	Неклюдовъ В. С.	. 26	Овчинниковъ С. И.	. 38
Мидкевичъ А. Ц.	. 19	Нелусъ О. Р.	. 68	Огурцовъ Н. М.	. 22
Младзинскій Е. С.	. 28	Нерослемъ В. А.	. 1	Одель А. И.	. 11
Мокрицкій Е. И.	. 52	Несвѣтайловъ С. Я.	. 46	Окуневъ В. М.	. 10
Мокринскій И. И.	. 2	Н. свѣтайловъ Я. А.	. 21	Олефиренко И. В.	. 9
Мокринскій М. П.	. 26	Нестеровъ В. Т.	. 17	Ольховой И. М.	. 19
Монсеенко И. И.	. 14	Нестеровъ В. А.	. 10	Ольховскій В. М.	. 25
Молошный Н. П.	. 21	Нестерюкъ В. Д.	. 9	Ольховскій М. В.	. 12
Молчановъ В. П.	. 20	Нестюшко-Буйницкій		Ольшанскій П. П.	. 20
Молчановъ Т. Д.	. 22	С. И.	. 100	Ольшевскій Ф. Ф.	. 12
Молчановъ С. Е.	. 43	Нетеса А. А.	. 14	Омельянченко Д. Г.	. 39
Монвижъ-Монтвидъ		Негушилъ И. В.	. 56	Опенховскій Ф. М.	. 59
Л. С.	. 2	Нефедовъ Д. Д.	. 7	Оптовцевъ П. Н.	. 4
Моренцъ В. В.	. 47	Нечаевъ П. Л.	. 44	Орлицкій А. Л.	. 44
Морозовъ Г. Ф.	. 44	Нешумовъ I. П.	. 3	Орловъ А. А.	. 12
Морозовъ А. В.	. 34	Нещеретовъ Д. Е.	. 47	Орловъ А. И.	. 63
Морозъ А. Т.	. 44	Никитинъ С. О.	. 46	Орловъ Л. В.	. 69
Моспановъ А. Е.	. 28	Никитинъ Я. Н.	. 3	Оршанскій И. Г.	. 59
Мостынский В. А.	. 63	Никитскій Д. Н.	. 65	Осиповъ И. П.	. 57
Моцакъ П. А.	. 38	Никитскій А. Н.	. 19	Оссовскій Ф. М.	. 35
Мочульскій А. М.	. 32	Никифоровъ Н. К.	. 48	Остапенко А. П.	. 17
Мощенко В. Н.	. 31	Никифоровскій П. М.	. 46	Остасевъ П. Н.	. 63
Муженко Н. Г.	. 33	Николаевъ А. М.	. 47	Остапко Н. П.	. 9
Музель А. П.	. 35	Николаевъ В. С.	. 3	Осташевъ П. Н.	. 53
Музыкаптовъ П. Г.	. 28	Николаевъ С. Н.	. 64	Остроградскій М. А.	. 29
Муравьевъ Я. П.	. 29	Николаевъ В. В.	. 42	Остроградскій П. П.	. 29
Мурзинъ Ф. П.	. 4	Николаевъ А. М.	. 47	Остроуховъ П. И.	. 29
Мухачевъ П. М.	. 62	Николенко Е. П.	. 12	Остроумовъ М. А.	. 58
Мухинъ В. П.	. 18	Николай А. А.	. 25	Ость Э. И.	. 21
Мучникъ А. Ф.	. 45	Никольская А. М.	. 10	Охрименко Е. А.	. 22
Муштаковъ П. Г.	. 3	Никольскій П. С.	. 32	<b>П.</b>	
Мѣрный Д. П.	. 33	Никольскій А. И.	. 27	Павленко Г. Я.	. 34
Мюлендорфъ С. Ф.	. 29	Никольскій А. М.	. 57	Павловскій С. А.	. 39
Мюллеръ П. А.	. 4	Новицкая А. Н.	. 94		
Мюнхъ Г. А.	. 82	Новицкій П. П.	. 10		
Мисофдъ П. С.	. 29				

	стр.		стр.		стр.
Павловскій І. Н.	. 47	Пещанскій Д. Д.	. 50	Поповъ Д. П.	. 74
Павловъ В. В.	. 28	Пивоваровъ Г. О.	. 35	Поповъ Г. П.	. 13
Павловъ В. А.	. 59	Пилкинъ А. І.	. 35	Поповъ Ф. П.	. 12
Павловскій А. К.	. 52	Пилушенко Ф. Ф.	. 44	Поповъ К. Ф.	. 34
Павскій Г. Ф.	. 13	Писаревскій П. Г.	. 33	Поповъ М. П.	. 98
Падеревскій Р. И.	. 36	Писаревскій С. Д.	. 39	Поповъ С. А.	. 59
Пажель В. В.	. 8	Пискуновъ С. И.	. 7	Поповъ К. М.	. 52
Пактовскій О. Е.	. 64	Пискуновъ М. Ф.	. 96	Поповъ И. П.	. 62
Палиенко Н. И.	. 58	Питюхъ Т. М.	. 33	Поповъ Н. И.	. 29
Палемъ М. А.	. 4	Пичета І. Х.	. 77	Поповъ В. А.	. 74
Панадіали Д. Г.	. 68	Піотухъ Я. Ф.	. 55	Поповъ А. А.	. 63
Папковъ Н. А.	. 44	Платоновъ Г. И.	. 34	Поповъ П. Н.	. 34
Папченко А. В.	. 62	Платоновъ И. В.	. 23	Поповъ О. Т.	. 63
Панченко И. П.	. 23	Платоновъ И. Я.	. 19	Поповъ С. П.	. 12
Панкевичъ В. П.	. 42	Плесскій П. Г.	. 65	Попокъ Д. Н.	. 9
Парманина Е. Д.	. 88	Плетневъ В. Н.	. 33	Попудренко И. И.	. 71
Пародовскій Н. И.	. 25	Плетневъ Е. Д.	. 35	Порингъ М. А.	. 11
Пароконный Н. М.	. 65	Плещеевъ П. П.	. 14	Пороховниковъ И. Ф.	. 26
Парчевскій С. Н.	. 51	Плѣшковъ Н. И.	. 23	Порошинъ И. А.	. 56
Пархомовъ К. П.	. 48	Погорѣло А. К.	. 17	Портинный Е. И.	. 10
Патенко О. А.	. 59	Подгорный П. А.	. 25	Постниковъ Д. Д.	. 48
Патовъ В. В.	. 34	Подгурскій М. Н.	. 8	Постоевъ М. Я.	. 65
Пахомовъ П. А.	. 46	Подобѣдовъ А. А.	. 51	Постоевъ Я. Я.	. 60
Пашоркинъ Н. В.	. 8	Подольскій В. П.	. 7	Поташниковъ П. Г.	. 2
Паценковъ В. Ф.	. 12	Познанскій Н. П.	. 36	Потебня А. А.	. 58
Педаевъ Д. К.	. 15	Покровская Е. Н.	. 71	Празмовскій Р. К.	. 46
Пенскій Ю. Р.	. 59	Покровскій А. М.	. 58	Пржевальскій Б. Г.	. 60
Пенчуковъ И. Н.	. 22	Покровскій Н. М.	. 26	Примакъ Г. А.	. 34
Пержановская А. С.	. 20	Половскій М. А.	. 38	Продавъ И. С.	. 57
Переверзиевъ В. В.	. 31	Полтавцевъ И. Г.	. 11	Прожанскій Н. А.	. 46
Переверзевъ Л. П.	. 36	Полтавцевъ П. П.	. 26	Прозоровъ Н. П.	. 11
Перевощиковъ В. П.	. 47	Полтавцевъ П. К.	. 26	Прокопенко П. П.	. 20
Перекрестовъ Е. А.	. 35	Полухтовъ П. П.	. 63	Прокоповъ А. М.	. 2
Перковъ А. Ф.	. 29	Поляковъ М. А.	. 48	Прокоповичъ М. П.	. 14
Перликъ Д. П.	. 14	Полянская П. П.	. 10	Прокоповичъ М. Н.	. 15
Першинъ Н. Б.	. 19	Пономарева В. Д.	. 69	Прокоповичъ Н. Н.	. 26
Несоцкая М. К.	. 67	Пономарева Е. В.	. 66	Проскуряковъ В. И.	. 39
Несоцкій С. В.	. 34	Пономаревъ М. Д.	. 59	Прокофьевъ Л. М.	. 39
Пестриковъ М. Р.	. 96	Пономаревъ Р. Д.	. 64	Проскурниковъ Н. В.	. 51
Пестриченко В. П.	. 7	Пономаревъ С. Н.	. 44	Проскурниковъ К. В.	. 33
Петренко Г. И.	. 38	Пономаревъ С. Е.	. 17	Проконьскій Г. С.	. 16
Петровскій В. С.	. 33	Поповъ А. А.	. 10	Протопоповъ В. А.	. 45
Петровскій Н. В.	. 11	Поповъ П. П.	. 31	Протвинъ К. М.	. 19
Петровскій П. С.	. 20	Поповъ М. П.	. 17	Прядкинъ А. П.	. 66
Петровскій Д. Я.	. 31	Поповъ А. О.	. 60	Пугинъ П. Ф.	. 28
Петровъ Н. В.	. 44	Поповъ А. Д.	. 13	Пуковскій А. Т.	. 1
Петровъ Д. М.	. 45	Поповъ Ф. Ф.	. 26	Пуковскій А. Я.	. 35
Петровъ Н. П.	. 47	Поповъ Я. Я.	. 45	Пуговъ С. П.	. 49
Петропавловскій П. П.	. 17	Поповъ В. В.	. 59	Пчелинъ Н. М.	. 44
Петровскій М. С.	. 45	Поповъ М. С.	. 51	Пчельниковъ Л. А.	. 25
Петрусенко В. Л.	. 2	Поповъ М. А.	. 25	Пшеборскій А. Б.	. 57
Петруланъ С. М.	. 29	Поповъ М. П.	. 97	Пшеборскій А. П.	. 62

	стр.		стр.
Пышбевъ К. П. . . . .	96	Ряттеръ Я. Г. . . . .	29
Пясецкая Ю. Ф. . . . .	16	Робаевъ С. А. . . . .	19
Пятницкій П. П. . . . .	57	Робинъ В. И. . . . .	27
<b>Р.</b>		Роговикъ Г. П. . . . .	8
Рабиновичъ А. З. . . . .	16	Рогачевскій П. Л. . . . .	27
Рабчевскій И. П. . . . .	27	Роговцова А. И. . . . .	20
Рабю Л. А. . . . .	81	Роговскій Е. А. . . . .	58
Радлинскій А. В. . . . .	34	Рогожинъ И. Ф. . . . .	27
Раевскій С. А. . . . .	96	Розановъ Ф. С. . . . .	49
Раевскій А. А. . . . .	59	Рождественскій Т. С. . . . .	56
Раевскій Н. П. . . . .	2	Розалионъ-Сошале ий	
Раевскій Н. Н. . . . .	34	Д. Ф. . . . .	4
Раевскій И. П. . . . .	63	Розе Ф. Ю. . . . .	16
Раздольскій С. В. . . . .	33	Розенъ В. А. . . . .	36
Разлицынъ Л. Д. . . . .	26	Рокитявскій Л. А. . . . .	38
Разумовскій А. И. . . . .	2	Романенко В. И. . . . .	17
Раковскій П. М. . . . .	4	Романовичъ Ф. Т. . . . .	52
Раковскій Г. И. . . . .	48	Ромась А. И. . . . .	39
Ракшевскій К. И. . . . .	34	Ромашкевичъ В. Д. . . . .	44
Рапидовъ Г. И. . . . .	4	Ромашкевичъ А. И. . . . .	21
Рапота В. Г. . . . .	12	Рощупкинъ В. К. . . . .	45
Расихинъ Д. В. . . . .	22	Рубанъ В. А. . . . .	32
Раттель-фонъ Е. Г. . . . .	46	Рубенко Н. А. . . . .	22
Раттель Н. Г. . . . .	47	Рубенко А. П. . . . .	46
Раухъ Г. А. . . . .	41	Рубинскій Т. А. . . . .	29
Рафаилъ іером. . . . .	73	Рубинскій К. И. . . . .	61
Рахимовъ И. Р. . . . .	16	Рубинскій В. А. . . . .	28
Рахманиновъ Н. И. . . . .	16	Рубинштейнъ Г. И. . . . .	81
Раюнецъ Ф. Б. . . . .	33	Рубинъ Л. П. . . . .	46
Рибиковъ А. П. . . . .	27	Рудаковъ В. П. . . . .	25
Рибиндеръ Н. А. . . . .	14	Руденьскій П. П. . . . .	10
Рибринъ И. А. . . . .	15	Руденскій А. А. . . . .	32
Ревскій Н. Н. . . . .	35	Рудичъ И. Е. . . . .	9
Ревовскій Н. Н. . . . .	2	Рудневъ Т. В. . . . .	17
Рейгардъ В. В. . . . .	57	Рудниковъ М. С. . . . .	24
Рейгардъ Л. В. . . . .	57	Рудницкій П. И. . . . .	7
Рейгардъ Н. Ю. . . . .	44	Гудольфъ А. П. . . . .	26
Рейнизе А. А. . . . .	35	Рессанъ К. В. . . . .	42
Рейхманъ М. И. . . . .	11	Русьянъ Ц. К. . . . .	57
Рексъ Н. К. . . . .	38	Рутковскій Д. Г. . . . .	34
Репревъ А. В. . . . .	59	Рыбинъ А. К. . . . .	10
Реутскій Л. А. . . . .	22	Рыжевскій А. Г. . . . .	53
Ржеплинская И. Ф. . . . .	23	Рыжьевъ П. П. . . . .	23
Ріотто П. Ю. . . . .	99	Рыбинскій Г. Ф. . . . .	30
Ризинковъ С. А. . . . .	33	Рыжовъ П. П. . . . .	24
Римей - Корсаковъ		Рыковский В. Г. . . . .	32
М. С. . . . .	9	Рыковский А. Н. . . . .	49
Риттеръ П. Г. . . . .	57	Рытовъ И. Е. . . . .	44
		Рѣшетниковъ Н. Г. . . . .	10
		Рязанцевъ Н. В. . . . .	63
		Рябовъ И. С. . . . .	100
		Рябушинскій П. П. . . . .	97
		<b>С.</b>	
		Сабо А. П. . . . .	61
		Саванели А. В. . . . .	16
		Саввинъ Р. И. . . . .	18
		Савельева Ю. Г. . . . .	17
		Савельевъ В. Ф. . . . .	9
		Савиновъ П. А. . . . .	27
		Савинскій П. П. . . . .	17
		Савицкий В. П. . . . .	17
		Сагатовъ К. М. . . . .	19
		Сагатовъ М. М. . . . .	29
		Сакминъ М. П. . . . .	6
		Салтыковъ П. П. . . . .	57
		Саммеръ А. М. . . . .	4
		Самовъкіз А. М. . . . .	18
		Самодѣлкинъ П. И. . . . .	63
		Самойловичъ П. О. . . . .	73
		Самойловъ А. К. . . . .	34
		Самойловъ А. К. . . . .	35
		Самохваловъ Н. П. . . . .	21
		Савжаревскій П. И. . . . .	9
		Санинъ С. Г. . . . .	3
		Санхинъ А. И. . . . .	8
		Сассъ-Тисовскій В. И. . . . .	44
		Сафроновъ В. Г. . . . .	11
		Сахаровъ Р. А. . . . .	45
		Сватиковъ М. С. . . . .	53
		Свичревскій П. П. . . . .	19
		Свѣтухинъ М. И. . . . .	59
		Свѣшниковъ С. С. . . . .	44
		Святогоръ - Штелинъ	
		А. А. . . . .	46
		Святополкъ - Мирскій	
		С. П. . . . .	1
		Севастьяновичъ М. И. . . . .	27
		Селезнева М. И. . . . .	11
		Селезневъ А. И. . . . .	29
		Селезневъ П. В. . . . .	45
		Селесъ А. В. . . . .	34
		Селиванова С. П. . . . .	20
		Селиховъ М. И. . . . .	90
		Семеновъ И. В. . . . .	24
		Семеновъ П. Д. . . . .	11
		Семеняхинъ И. Н. . . . .	24
		Семеновскій В. Е. . . . .	21
		Семеновскій Г. В. . . . .	4
		Семиковскій И. Е. . . . .	1
		Семичевъ А. Г. . . . .	5
		Сенчиковскій Р. П. . . . .	2
		Сергіевскій П. А. . . . .	9





	стр.		стр.		стр.
Цуриковъ И. А. . . . .	44	Шаверневъ И. Н. . . . .	11	Штанковъ В. К. . . . .	45
Цуриковъ В. А. . . . .	43	Шавернева Л. В. . . . .	11	Штейеръ Н. В. . . . .	21
Цѣханови ъ В. В. . . . .	25	Шамровъ И. І. . . . .	42	Штейнбергъ Т. Ф. . . . .	11
Цыганенко Г. Л. . . . .	46	Шандори П. С. . . . .	64	Штейфонъ В. А. . . . .	45
Цыгуновъ Т. А. . . . .	11	Шандыбинъ Я. Н. . . . .	25	Штейфонъ Н. К. . . . .	18
<b>Ч.</b>					
Чабуть А. Е. . . . .	4	Шаниковъ Е. Г. . . . .	48	Штемпель К. Н. . . . .	56
Чаевскій И. К. . . . .	82	Шаповаловъ Н. Н. . . . .	17	Штендеръ М. К. . . . .	68
Чайковскій А. М. . . . .	18	Шапоренко Т. Г. . . . .	12	Штовфанъ И. А. . . . .	100
Чакинъ Н. П. . . . .	47	Шастовскій М. И. . . . .	27	Шуваловъ Г. С. . . . .	44
Чаплыгинъ Н. Т. . . . .	12	Шатиловъ П. П. . . . .	60	Шугурова Л. С. . . . .	16
Чачандзе С. А. . . . .	46	Шахматовъ И. А. . . . .	13	Шульгинъ А. М. . . . .	28
Чеботаревъ В. П. . . . .	34	Шацкій В. Т. . . . .	12	Шульгинъ Д. Ф. . . . .	15
Чеботаревъ К. Г. . . . .	4	Швабъ Р. П. . . . .	3	Шульце П. В. . . . .	39
Чеботаревъ С. Я. . . . .	19	Шварцъ М. І. . . . .	3	Шульце К. П. . . . .	40
Чеглоковъ В. П. . . . .	34	Швачкинъ И. В. . . . .	12	Шульцъ Н. П. . . . .	12
Чентуковъ В. М. . . . .	21	Шведовъ Д. П. . . . .	35	Шульцъ М. А. . . . .	42
Чеванисъ І. Р. . . . .	3	Шевандияъ Д. И. . . . .	46	Шумаковъ Л. С. . . . .	95
Чепѣга И. И. . . . .	33	Шевцовъ І. И. . . . .	29	Шутовъ П. А. . . . .	21
Червинскій П. Е. . . . .	47	Шевцовъ Н. К. . . . .	9	<b>Щ.</b>	
Черезковъ А. М. . . . .	59	Шевченко М. И. . . . .	22	Щегловъ В. П. . . . .	27
Черкасовъ А. И. . . . .	8	Шевченко П. К. . . . .	4	Щепинъ П. И. . . . .	53
Черкесъ Д. С. . . . .	17	Шевченко М. А. . . . .	5	Щепкинъ А. В. . . . .	15
Чернай А. И. . . . .	67	Шелеметьевъ М. Н. . . . .	44	Щербаковъ А. К. . . . .	63
Чернай Н. А. . . . .	35	Шеломицкій И. П. . . . .	13	Щербина М. А. . . . .	52
Черновъ В. Ю. . . . .	21	Шемагинъ А. А. . . . .	66	Щербина Н. С. . . . .	65
Черновъ Д. И. . . . .	32	Шепелевъ П. В. . . . .	63	Щербина П. В. . . . .	10
Черноглазовъ П. Д. . . . .	45	Шереметовъ Л. В. . . . .	3	<b>Э.</b>	
Черноусъ Л. Г. . . . .	11	Шериль Р. И. . . . .	57	Эвальдъ Е. В. . . . .	44
Чернухинъ Н. П. . . . .	10	Шивцевъ С. И. . . . .	47	Эванатскій Г. А. . . . .	14
Черныховъ Н. М. . . . .	17	Шялингъ В. Ф. . . . .	11	Эристовъ С. М. . . . .	34
Чернышевъ И. Н. . . . .	35	Шилтовъ А. М. . . . .	59	Эркманъ А. Я. . . . .	11
Чернявскій Р. Г. . . . .	7	Шимановскій К. С. . . . .	39	Эссенъ С. А. . . . .	33
Черняковская Л. М. . . . .	70	Шимковичъ В. Н. . . . .	15	Эйландъ В. Ф. . . . .	7
Черняховскій Н. К. . . . .	9	Шинкаренко М. Ф. . . . .	52	<b>Ю.</b>	
Честухинъ А. А. . . . .	21	Ширинскій Шихматовъ		Юдинъ Т. И. . . . .	16
Четвериковъ В. П. . . . .	63	Д. И. . . . .	48	Юмстовъ А. А. . . . .	45
Чехлатовъ В. О. . . . .	38	Широкій Д. Ф. . . . .	13	Юревичъ Н. Т. . . . .	19
Чигриновъ Г. П. . . . .	12	Широпаевъ М. Е. . . . .	11	Юрковъ Э. А. . . . .	25
Чигринцевъ А. А. . . . .	33	Шиховъ В. В. . . . .	54	Юрковъ П. М. . . . .	25
Чижевскій Н. Ц. . . . .	49	Шиховъ В. В. . . . .	56	Юрченко А. П. . . . .	8
Чириковъ А. Д. . . . .	20	Школинъ Л. В. . . . .	28	Юрьевъ В. Г. . . . .	32
Чистяковъ П. Е. . . . .	48	Шкорбатовъ Н. Ф. . . . .	25	Юхновичъ Н. И. . . . .	31
Чудновскій Т. А. . . . .	17	Шкурцело Л. Г. . . . .	9	Юшковъ А. В. . . . .	51
Чугаевъ В. В. . . . .	46	Шлейхеръ Б. Л. . . . .	4	Юшковъ А. М. . . . .	78
Чуприна Я. М. . . . .	20	Шлопакъ В. М. . . . .	50		
<b>Ш.</b>					
Шаблювскій И. И. . . . .	3	Шматовъ В. А. . . . .	8		
		Шмядтъ Ф. Э. . . . .	32		
		Шмигъ В. П. . . . .	52		
		Шостенко И. И. . . . .	7		
		Шрамченко М. П. . . . .	32		
		Штакеншнейдеръ А. А. . . . .	32		
		Штаудель Н. А. . . . .	66		



	стр.		стр.		стр.	
<b>Я.</b>		Якубовскій А. Б. . . . .	45	Ястремскій А. П. . . . .	22	
		Якубовъ А. П. . . . .	50	Ястремскій Ф. М. . . . .	29	
		Якунинъ И. Г. . . . .	80	Ястржембекій В. А. . . . .	59	
		Якушевичъ С. Г. . . . .	60			
	Яглова Н. А. . . . .	20	Яновская Е. К. . . . .	11	<b>Ө.</b>	
	Ягловъ Г. А. . . . .	19	Яновскій П. И. . . . .	12		
	Языковъ Н. М. . . . .	30	Янушевъ В. Н. . . . .	45		
	Якимовъ И. В. . . . .	10	Япченко В. А. . . . .	46		
	Якимовъ М. Н. . . . .	100	Япышинъ Л. Е. . . . .	28		
	Яковлевъ В. М. . . . .	4	Яровскій А. И. . . . .	35		
	Яковлевъ Я. Д. . . . .	4	Ясипскій П. С. . . . .	13		
	Яковлевъ Л. Г. . . . .	23	Ясинскій В. I . . . . .	7		
	Яковлевъ А. Т. . . . .	50	Ясная А. Л. . . . .	92		
	Яковлевъ Н. Н. . . . .	35	Ясногурскій Л. А. . . . .	26		
	Яковлевъ С. Н. . . . .	46	Яснопольскій Л. Н. . . . .	59		
Якубкевичъ А. Ф. . . . .	10	Ясный С. Я. . . . .	19	Өедоровскій П. М. . . . .		32
				Өедоровъ А. С. . . . .		31
				Өедотовъ-Чеховскій В.		
				А . . . . .		32
				Өомиръ П. Г. . . . .	67	
				Өомиръ Н. А. . . . .	84	
				Өомиръ К. П. . . . .	42	
				Өомиръ П. А. . . . .	1	





Для замѣтокъ.

Для замѣтокъ.

ТЕЛЕФОНЪ № 1031.



ТЕЛЕФОНЪ № 1031.



# ХАРЬКОВСКІЙ

**ПРОВОЛОЧНО - ГВОЗДИЛЬНЫЙ и МЕХАНИЧЕСКІЙ ЗАВОДЪ СЪ МЕТАЛЛО-ТРАЦКИМЪ ОТДѢЛОМЪ**

## **Б. В. ШАПАРА,**

ВЪ ХАРЬКОВѢ. Коштора и магазинъ на Екатеринославской улицѣ, д. № 18.

Адресъ для телеграммъ: Харьковъ, заводъ ШАПАРА.

Заводъ производитъ: всевозможные строевые и фасонные проволочные гвозди.

Проволоку желѣзную, мѣдную, оцинкованную и др.

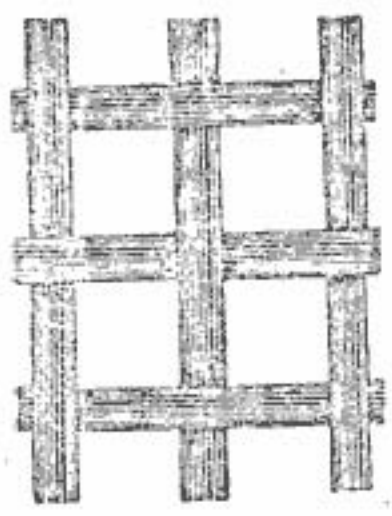

Лопаты полированные, лакиров. балластн. и угольные. Всякія сита (ситя) изъ мѣдной, желѣзной, оцинкованной и лакированной проволоки. **ШТАМПОВАННЫЯ СИТА** изъ разныхъ металловъ, потребныя для Пясе-бумажныхъ фабрикъ, Сахарныхъ, Крахмальныхъ, Пивоваренныхъ и Винокуренныхъ заводовъ, для Рудниковъ, Желѣзныхъ дорогъ, Мукомольныхъ мельницъ, Сельско-хозяйственныхъ машинъ и другихъ потребностей, для Сахарныхъ заводовъ всевозможные фильры прессы Диффузорныя сита. Шеретовочныя листы: желѣзные и стальные.

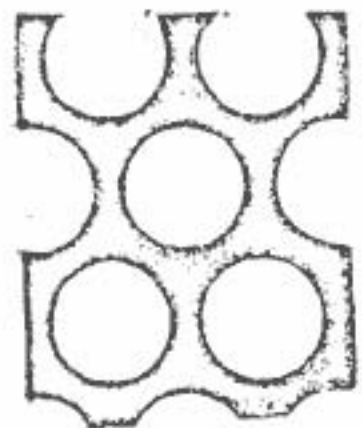
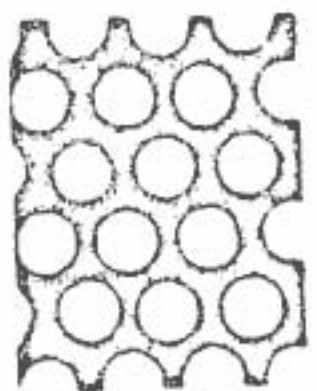

**МОСКОВСКОЕ**  
**ТОВАРИЩЕСТВО**  
**РЕЗИНОВОЙ МАНУФАКТУРЫ**

Торговая пл., д. Фесенко ряд. съ д. Город. Купеч. Банка.

Харьковское

отдѣленіе

Телефонъ № 971

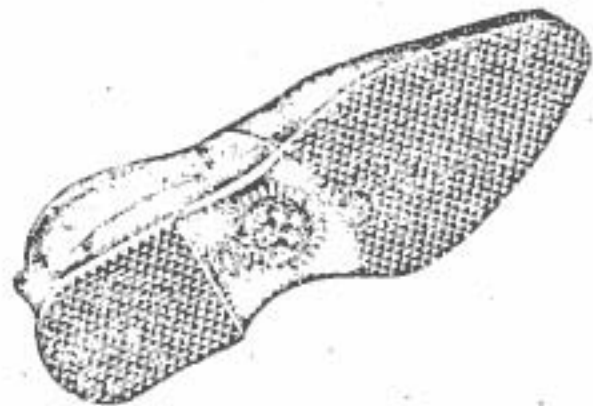

Кромѣ резиновыхъ галошъ изготовляются

СЛѢДУЮЩІЕ ПРЕДМЕТЫ:

Галоши 1 сор. Ремни приводные резиновые. Рукава приемные, выбрасывающіе, пожарные. Рукава для переливки пива и спирта. Рукава для переливки керосина и нефти. Пластины резиновыя для прокладокъ. Клапаны для насосовъ. Кольца для водомѣрныхъ стеколъ. Асбестовые шнуры и пластины. Резиновые буфера (ресоры) для повозокъ Хирургическіе предметы. Игрушки и разн. предм. Шины резин. экипажные, лучш. въ Россіи.

Всѣ техническіе хирургическіе предметы изготовляются изъ лучшихъ сортовъ резины, на основаніи нашей многолѣтней практики признанныхъ наиболѣе соответствующими своему назначенію.

**За качество полная гарантія.**

ХАРЬКОВСКОЕ  
МАНУФАКТУРНОЕ ТОВАРИЩЕСТВО  
— НА ВѢРѢ —

Харьковъ, Унивѣрсит. ул., противъ Пассажа  
(бывшее помѣщеніе)

**К. П. ГОРБУНОВЪ**

шелковыя, шерстяныя, суконныя, бумажныя ткани.  
БАРХАТЬ, ПЛЮШЪ, ПАРЧА.

Последнія Парижскія новости.

Тюлевая и кружевная платья. Мебельныя ткани,  
ковры дорожки, портьеры, тюль, занавѣси.

— РУССКІЯ ПОЛОТНА —

Постоянное непрерывное получение товаровъ

Адресъ телеграммъ: Харьковскому Товариществу. Телефонъ № 54.

# Сѣверное Страхование Общество,

учрежденное 31 мая 1872 года

Основной и запасной капиталъ и за-  
пасъ премій болѣе 5000000 рублей.

*Принимаетъ на страхъ отъ  
огня:*

всякаго рода строенія, движимость и товары,  
фабрики и заводы, скоть сельско-хозяйствен-  
ные продукты и орудія.

*Отъ несчастій въ пути:*

всякаго рода грузы слѣдующіе по желѣзнымъ  
и грунтовымъ дорогамъ.

Харьковское Главное Агентство

*Главный агентъ*

**П. П. РЫЖОВЪ**

Плетневскій пер., № 3. — Телефонъ № 40.

*Примѣчаніе:* Желаящіе получить годичные сче-  
ты Общества благоволятъ обращаться въ контору  
агентства.



# ТОРГОВЫЙ ДОСТЪ

Телефонъ № 180

## Жазаренко и Игнатовъ

въ ХАРЬКОВЪ,

въ ГОСТИННОМЪ РЯДУ № 2, 3, 4, 5, 6 и 7.

Имѣеть честь покорнѣйше просить нашихъ иногороднихъ покупателей не забывать нашу фирму своими требованіями. ОБРАЗЦЫ: шелковыхъ, шерстяныхъ, полотняныхъ, бумажныхъ, суконныхъ и прочихъ товаровъ высылаются нами, по первому требованію, бесплатно.

Мы посылаемъ образцы съ большой готовностью и просимъ бы только нашихъ уважаемыхъ покупателей обозначать точно цвѣтъ и сортъ матеріи и назначать приблизительную цѣну ея, дабы мы, не затрудняясь, могли удовлетворить требованія. При выпискѣ товара просимъ указать (на всякій случай) два образчика, представивъ намъ право замѣнить одинъ образецъ, въ случаѣ его продажи, другимъ.

Въ виду огромныхъ затратъ, при разсылкѣ образцовъ, мы будемъ благодарны, если ненужные образчики сообразовольте прислать намъ обратно.

Принципъ нашей фирмы—это соблюденіе интересовъ публики, для удовлетворенія которой мы предлагаемъ товары лишь самаго лучшаго качества, избѣгая продажи плохого дешеваго товара.

Мы выписываемъ и покупаемъ товары изъ первыхъ рукъ, отъ первоклассныхъ русскихъ и заграничныхъ фабрикъ, постоянно обновляя наши запасы новѣйшими предметами и ни въ какомъ случаѣ не идемъ и не приобретаемъ къ случайнымъ и партіоннымъ покупкамъ, а также не дѣлаемъ фиктивныхъ дешевыхъ распродажъ, каковыя назначаются нашими конкурентами ежемѣсячно съ крикливыми рекламными. Что касается насъ, то мы назначаемъ дѣйствительно дешевую продажу только два раза въ годъ по окончаніи сезоновъ лѣтняго и зимняго т. е. въ началѣ Января и въ концѣ Августа и то лишь на три дня.

А. В. Игнатовъ.

Man spricht deutsch.  
Говорять по нѣмецки.



On parle francais  
Говорять по французски.

**„A U B O N N E U R D E S D A M E S ,**

Grands magasins du bon marché

**T H É O D O R E G R I G O R I E W I T S C H E N O U R O W S K Y**

à KHARKOW (RUSSIE)

**„ДАМСКОЕ СЧАСТЬЕ“**

ТЕЛЕФОНЪ № 30.

Главное депо, самые большіе магазины, склады и амбары суконныхъ, шелковыхъ, шерстяныхъ, полотняныхъ, мебельныхъ, ковровыхъ, парчевыхъ, платочныхъ, бумажныхъ и пр. и пр. мануфактурныхъ товаровъ

Во всѣхъ магазинахъ и спеціальныхъ отдѣленіяхъ „ДАМСКОЕ СЧАСТЬЕ“ рекомендуются товары, получаемые ежедневно новыя отличающіеся вкусомъ свѣжестью и небывалою дешевизною и всегда гораздо дешевле публикующихся такъ называемыхъ

**ДЕШЕВЫХЪ ПРОДАЖЪ И РАСПРОДАЖЪ.**

На всѣ товары цѣны поставлены крайнія, дешевыя, безъ всякихъ уступокъ дешевле Россіи и заграницы, въ чемъ каждый убѣждается, посѣтивъ магазины

**„ДАМСКОЕ СЧАСТЬЕ“**

Главные правила образа веденія торговли суть: аккуратность, честность и дешевизна и продавать товары оптомъ и въ розницу только за наличныя деньги „безъ запроса и торга“ товары и образцы высалаются съ первою почтою по полученія денегъ.

ГЛАВНЫЕ МАГАЗИНЫ НАХОДЯТСЯ ВЪ Г. ХАРЬКОВѢ ПО ГОРЯИНОВСКОМУ ПЕР. (ГОСТИННЫЙ ДВОРЬ) ВЪ СОБ. Д.

**Ведора Григорьевича Енуровскаго.**

Дамы просятъ табуку не курить и собакъ не водить

Parlo italiano  
Говорять по итальянски.



English spoken.  
Говорять по англійски.



ХАРЬКОВСКОЕ  
АСФАЛЬТОВО-ТОЛЕВОЕ ПРОИЗВОДСТВО  
**КОЛЬБЕРГЪ И К<sup>о</sup>**

Контора (Рыбная № 13). Фабрика и складъ (Б.-Гончаров. № 26).

Спеціальности:

- 1) Кровельный толь для южнаго климата.
- 2) Асфальтовый лакъ для покраски толевыхъ крышъ.
- 3) ПОКРЫТІЕ КРЫШЪ ТОЛЕМЪ.
- 4) Вниманіе: Двойныя толевыя крыши системы Кольбергъ.
- 5) Карболинеумъ Фенолинъ, единственное средство для предохраненія дерева отъ гніенія противъ грибковъ.

ПРОСИМЪ НЕ СМѢШИВАТЬ Карболинеумъ Фенолинъ съ производствомъ другихъ фирмъ.

- 6) Асфальтированіе половъ, дворовъ тротуаровъ, конюшенъ и проч. и проч.

**Изолированіе фундаментовъ отъ сырости.**

Работы производятся исключительно природнымъ асфальтомъ и Гудрономъ Общества Печерскихъ заводовъ и съ морскимъ Гравіемъ.



Европейскій магазинъ  
МЕБЕЛИ и ЗЕРКАЛЪ

Московская улица № 14.

Постоянно имѣется въ больш. выборѣ:

*Гостинная,*

*Будуарная,*

*Зальная,*

*Кабинетная,*

*И столовая мебель.*

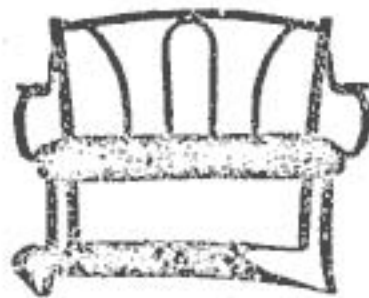

Англійскіе кровати, мраморные умывальники и  
вѣнскіе стулья.

**ПРИНИМАЮ ЗАКАЗЫ**

на полныя обстановки

квартиръ, конторъ, меблированныхъ комнатъ  
и казенныхъ учреждений, а также на всевоз-  
можныя обойныя, драпировочныя и столярныя  
работы

ПРИ МАГАЗИНѢ спеціально УПАКОВОЧНОЕ за-  
веденіе и отправка по всѣмъ ж. д.

***Р. Д. Эривмана.***

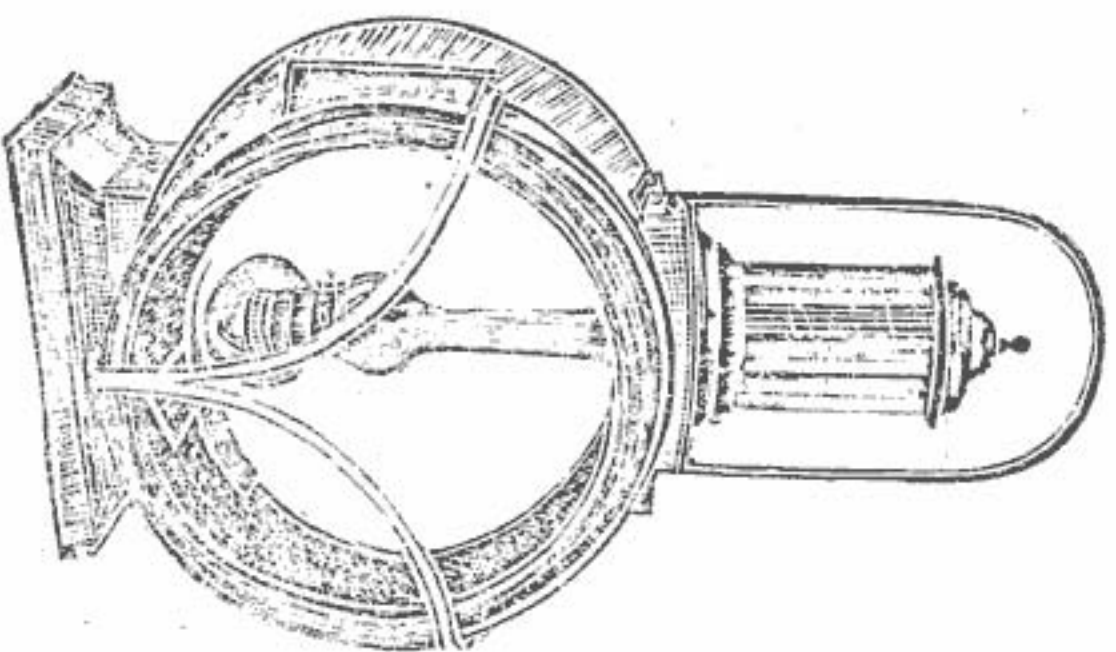

## ПЕРВАЯ на югъ Россіи фабрика

ЖЕЛЪЗНОДОРОЖНЫХЪ РАЗНЫХЪ ФОНАРЕЙ.

паровозныхъ, воинскихъ, стѣнныхъ, для наружнаго освѣщенія, столбовыхъ, ручныхъ, сигнальныхъ, багажныхъ, боковыхъ, буферныхъ, задніе дисковые и вагонные. Рожки сигнальные, флаги, футляры.

## В. В. ДОБРОУСЛОВЪ.

Уголъ Екатеринбургской и Рождественской ул., № 9.

*Насосы пожарные и принадлежности  
стѣ изъ мѣди.*

Бочки желѣзныя, тачки двухколесныя, тележки для перевозки багажа.

*Умывальники, переносныя судна  
и проч.*

Устройство водопроводовъ и пріемъ заказовъ слесарно-кузнечныхъ работъ.

Фирма сущест.

съ 1868 года.

РЕШЕТ

ОЧНОЕ



# СЛѢСАРНО-КУЗНЕЧНОЕ ЗАВЕДЕНІЕ

БРАТЪЕВЪ

Николая,

Михаила

и

Василія

Семеновичей

Игнатовыхъ.



ХАРЬКОВЪ. Кузнечная ул. соб. домъ, № 44. Телефонъ № 390

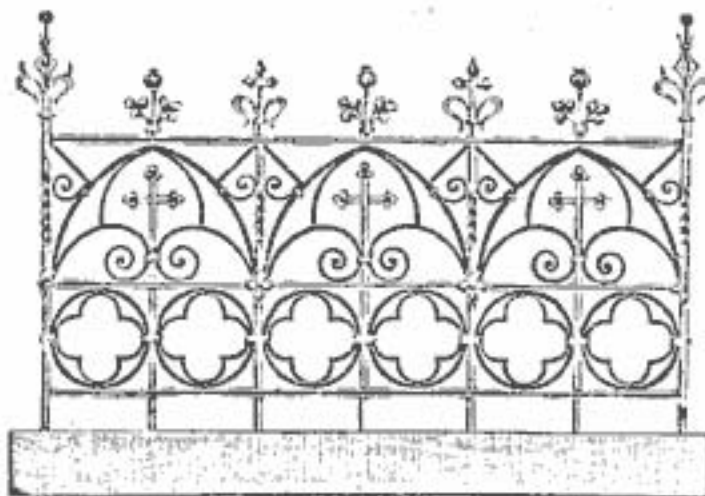

ДЛЯ ПОСТРОЕКЪ

Исполняетъ всѣ слѣсарныя и кузнечныя работы  
лѣстницы, рѣшетки, балконы, ворота, рамы оконныя, ставни, жалюзы,  
зонты, скобы, связи, косауры и т. п.

# Прейс-Курантъ

ТОРГОВАГО ДОМА

„Ивака Ивановича Ващенкова  
Сыкобья“ въ Харьковѣ.

## Ч А Ъ

ОКЛЕЕННЫЙ ТАМОЖЕННОЙ БАНДЕРОЛЮ.

Цена за фунты:		Цена за фунты:	
руб. коп.		руб. коп.	
№ 1-й. . . . .	3 —	№ 6-й. . . . .	1 92
" 2-й. . . . .	2 60	" 7-й. . . . .	1 80
" 3-й. . . . .	2 40	" 8-й. . . . .	1 60
" 4-й. . . . .	2 20	" 9-й. . . . .	1 40
" 5-й. . . . .	2 —		

Сахаръ рафинадъ, сахаръ песокъ разныхъ заводовъ, масло дере-  
вянное итальянское, свѣчи салныя, сода кристаллическ. для бѣлыя.

Мыло Мраморное Бѣлое и Желтое НА РАЗНЫЯ  
— ЦВѢТА.

# Военный Портной

БЫВШІЙ

## М. В. Мщенко.

Харьковъ Николаевская площадь, д. № 23.

ТЕЛЕФОНЪ № 1051.

Принимаетъ заказы военного, форменнаго и штатскаго ПЛАТЯ,  
для которыхъ имѣется большой выборъ форменныхъ суконъ луч-  
шихъ фабрикъ, а также большой выборъ заграничныхъ матерій  
для костюмовъ и пальто.

Приглашенъ опытный Военный закройщикъ.

С.-Петербургъ  
Невск. пр. № 22.

Москва,  
Кузнецк. мостъ.

Кіевъ,  
Крещатикъ,  
д. Дегтеревоі.

Н. Новгородъ,  
Серсбръп. и Мод.  
улицы.

Одесса,  
Дерибасовск. ул.

Тифлисъ,  
Дворцовая ул.

МАГАЗИНЪ  ИЗДѢЛІЙ

Изъ мельхіора и вакл. серебра  
ФАБРИКИ

**ІОСИФА ФРАЖЕ**

ВЪ ВАРШАВѢ

на Сенаторской улицѣ № 17 на Краковскомъ  
предмѣстьѣ, № 69.

**ФАБРИКА**

на Электоральной ул. въ собственномъ домѣ

ВЪ ХАРЬКОВѢ,

Университетская ул. д. Пашенко-Тряпкина

*Харьковъ, Екатеринославская улица.*

**ГОСТИННИЦА**  
**РУФА „РОССІЯ“**

Большой первоклассный отель въ центрѣ города.



**100**

комнатъ отъ 1 р. 25  
и до 10 р. въ сутки.



Съ электрическимъ освѣщеніемъ, роскошно отдѣланный ресторанъ. Отдѣльные кабинеты съ ходомъ съ Лопанскаго переулка. Подъемная машина (Lift). Ванны и городскіе телефоны во всѣхъ этажахъ и во многихъ номерахъ. Экипажъ при поѣздахъ. Наемъ безопасныхъ отдѣленій. (Safes) для цѣнностей пріѣзжающихъ. Утрення цѣны на всѣ предметы.



# ТИПОГРАФІЯ Харьковскаго Губернскаго Правленія

Соборная площадь, зданіе Присутственныхъ мѣстъ

снабжена скоропечатными машинами, большимъ количествомъ русскихъ и заграничныхъ шрифтовъ и украшеніями что даетъ возможность принимать заказы на самыя разнообразныя обширныя и изящныя изданія афиши, анонсы объявленія, визитныя карточки и проч.

Приемъ всевозможныхъ переплетныхъ работъ.

Цѣны на всѣ заказы крайне УМѢРЕННЫЯ.

Выполненіе заказовъ акуратное

## *Зубной врачъ* **Ю. М. РОЗОВСКИЙ**

Прин. отъ 9<sup>1/2</sup>—1 ч. дня и отъ 5 до 7 ч. в. Московская, № 6, телефонъ № 2039 (противъ Дирберга).

## **1-я ЗУБОВАЧЕБНАЯ ЛЕЧЕБНИЦА** **Ю. М. РОЗОВСКАГО.**

Прин. врачи-спеціалисты отъ 9 утра до 8 в. Искусств. зубы отъ 1 р. 50 к. Пломб.—1р., совѣтъ—30 в.; учащ. и служащ. 1/2 таксы  
При лечебн. хирургъ **УДАЛЕНІЕ ЗУБОВЪ БЕЗЪ БОЛИ** искусств. зубы на золотѣ безъ пластинокъ.

Торговый Домъ

# И. Р. ЛИНДЕНВЕРГЪ

въ Харьковѣ. Существуетъ съ 1869 года.

## Складъ Т-ва Россійско-Американской Резиновой Мануфактуры.

Ремни резиновые  
природные, ру-  
кава резиновые  
пожарные, нао-  
нечники для сѣ-  
ялокъ, непромо-  
каемая пальто,  
рессоры резино-  
вые,



азбестовый кар-  
тонъ, набивка  
тальковал, пред-  
меты для ухода  
за больными, до-  
рожныя принад-  
лежности и пр.

Магазинъ въ Городскомъ домѣ, на Николаевской площ. и  
уголь Шляпнаго переулка.

## Паровая фабрика масляныхъ красокъ.

Краски масляныя, краски  
сухія, олифа, бѣсти, лаки и  
всѣ малярныя принадлежн.  
Асфальтовый кровельный толь  
и всѣ принадлежности для  
покрытій крышъ толемъ.

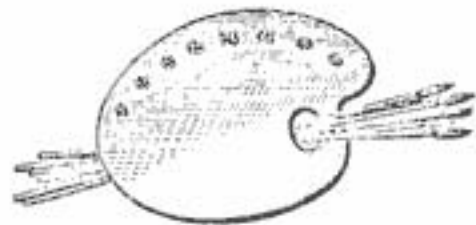

Краски для живописи. Краски типографскія.

Прейсъ-Куранты бесплатно.

Магазинъ на Рыбной ул., домъ № 15. Телефонъ № 161.

Товарищество  
**М. ГЕЛЬФЕРИХЪ-САДЕ**

Заводы и склады сельско-хозяйств. машинъ

*Въ Харьковѣ, Московская, 27.*

**Громаднѣйшій выборъ машинъ и орудій  
по всемъ отраслямъ сельскаго хозяйства  
ПОСТОЯННАЯ ВЫСТАВКА.**

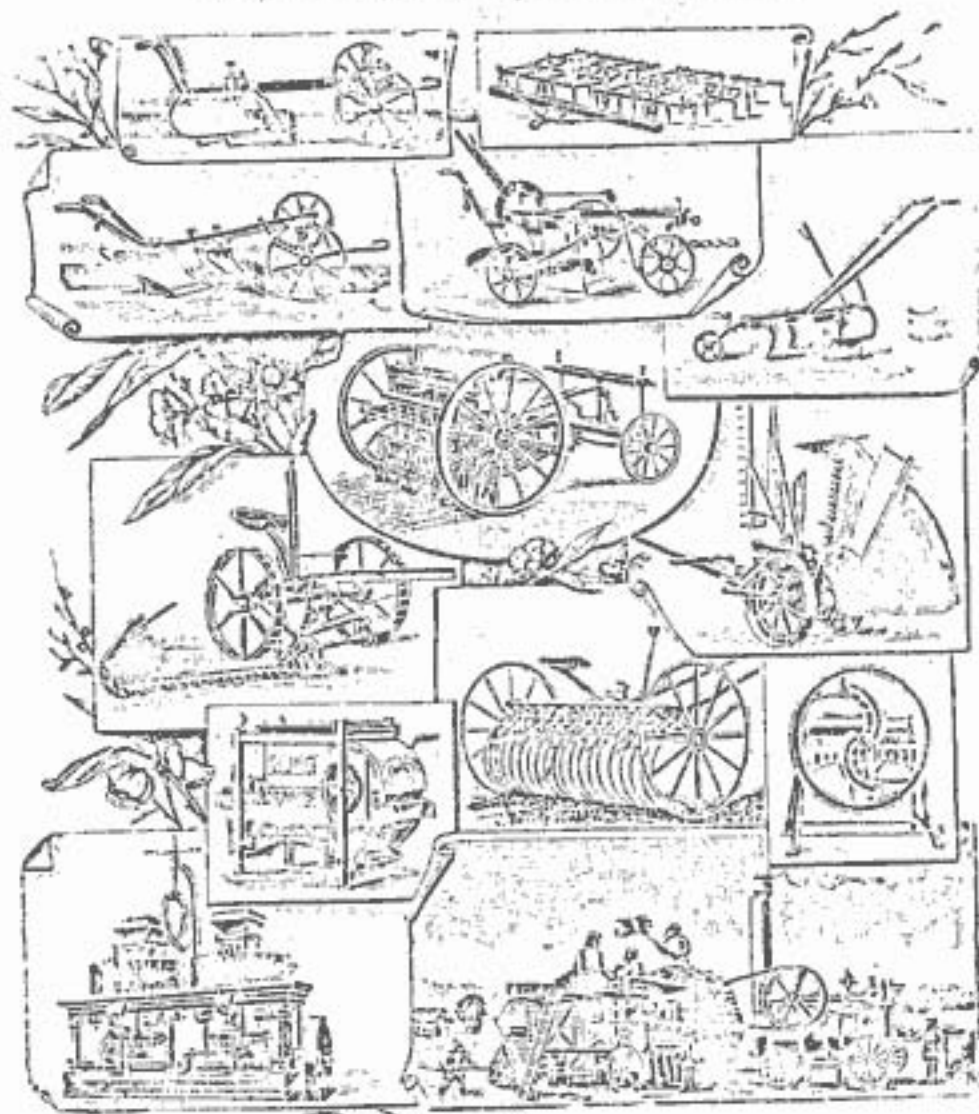

**СОБСТВЕННЫЕ СКЛАДЫ:** въ Ростовѣ-н.-Д., Армавирѣ,  
Георгиевскѣ и Усть-Лабинской н.к., Полтавѣ, Кременчугѣ,  
Константиноградѣ, Лозовой, Александровскѣ, Джанкой, Са-  
ратовѣ и Омскѣ.

**Телефонъ № 39.**

Одинъ изъ крупнѣйшихъ на Югѣ,  
отвѣчающій всемъ требованіямъ современной техники  
и гигиены,

**Паровой пивоваренный и медоваренный**

**ЗАВОДЪ**

**„РОССІЯ“**

Потомственнаго почетнаго гражданина

**И. Е. ИГНАТИЩЕВА,**

въ Харьковѣ, Больш. Панаевск. ул., № 76. Телефонъ № 399.

**ПИВО**

Столовое

Чешское

Пильзенское

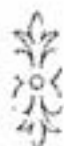

Имперіаль

Кабинетное

Мюнхенское

Малороссійское и медъ.

**ПРИ ЗАВОДЪ — ФАБРИКА ИСКУССТВЕННОГО ЛЬДА.**

Особенно хорошее качество Пива отмѣчено золотыми медалями  
въ Лондонѣ, Брюсселѣ и на выставкахъ въ др. городахъ.

**Безплатная** доставка Пива и Меда въ чертѣ города своими  
развозчиками; иногороднимъ безплатная доставка  
на ст. Харьковъ.

**ИСКУССТВЕННЫЙ ЛЕДЪ** доставляется въ спеціальной для  
того каретѣ.

**СБЛАДЫ ПИВА** во всѣхъ городахъ и торговыхъ мѣстахъ  
Юга Россіи.



187



ЦСБ  
с 595 Хар.  
Х23

На 1910г.