CAPSULES RAQUIN AU BAUME DE COPAHU PUR

Approuvées et reconnues à l'unanimité par l'Académie de Médecine comme bien supérieures à tous les remèdes qui existent pour la sûre et prompte guérison des maladies secrètes, et seules autorisées par le faubourg Saint Denis, 138 et dans toutes les pharmacies.—Ce remède n'a jamais été communiqué à qui que ce soit, la cupidité et la basse jalousie ... Vérifier l'étiquette et le cachet.—chez ED. GUILLOT, Nlle-Orléans.

BULLETIN COMMERCIAL.

NOUVELLE ORLEANS.

Samedi soir, 14 juillet.

...—Le coton a été très calme aujourd'hui. Les ventes n'ont pas excédé 400 balles, aux prix antérieurs.

...	7– @ 7½	Middling	Fair	— @ —
...	8½ — @ 9½	Fair		— @ —
...		Fully fair		— @ —
...	9¾ @ 10¼	Good Fair		— @ —
...	— @ 11¼	Good fair		— @ —

TABAC—Il s'est traité 25 boucauts à 6¾ cts et 20 à ...

SUCRE—Rien.

MELASSE—La mélasse se vend 30 cts la Raffinerie ... en baril et 35 cts en demi-baril.

FARINE—Marché ferme. Ventes: 400 barils, à $9 50 ...

MAIS—Les opérations comprennent 2000 sacs, à 85 @ ... cts le boisseau.

AVOINE—Ventes: 1000 sacs, à 51 @ 55 cts le boisseau.

PROVISIONS—Une transaction de 100 barils de porc ... 45 barils de graisse ont été pris ... boucauts de flots-côtés à 9¾ et 50 tierçons ...

CORDE ET TOILE D'EMBALLAGE—Ventes: 450 ... 7¾ cts et 80 balles toile de l'Inde à ...

SAINDOUX ... Ventes: 325 balles à 13 @ 13½.

SUIF—Vendu ... barils de suif fait en ville, à 10½.

CAFE—Il s'est traité 2 ... à 10½ @ 11 cts.

CHANGE—... Nous cotons: Sterling ... France 5 fr 15 à 5 fr 7½; Traites sur New-York, à 60 jours, ... % pour cent d'escompte; à vue ... pour cent de prime.

FRET—Rien de nouveau.

...

Port de la Nouvelle-Orléans.

Expédiés Samedi.

... Perseverance, Place Galveston et Indianola.
... Prometheus, Churchill, de San Juan.
... Holland, Cannon, Liverpool.
... Bristow, Anvers.
... Divinaguau, Boston.
... Hardy, Smith, Liverpool.
... Thomson, Lisbonne.
... Conselho, Vouvrica, Trieste.
... Commerce, Parsons, Belize, Honduras.
... Aune, Fesh, Mobile.

Arrivés Samedi.

... Petite Clementine, Prats, Mobile.
... Cordua, Williams, Pensacola.
... chuisier, Rivière aux Perles.
... Washington, Western, Rivière aux Perles.
... voir la partie anglaise.

Arrivés Hier.

... Nastoes, Thompson, Brazos Santiago.
... Oison, Smith, Havane.
... Pigeon, Rodoney, Havane.
... Gray, Henry, Havane.
... voir la partie anglaise.

Départs des steamers transatlantiques.

Départs d'Europe

... Havre pour New-York, 4 Juillet.
... Liverpool pour Boston, 7 Juillet.
... Liverpool pour New-York, 14 Juillet.
... Liverpool pour Boston, 21 Juillet.
... Liverpool pour New-York, 28 Juillet.
... Havre pour New-York, 1er Aout.

Départs des États-Unis

... New-York pour Liverpool, 25 Juillet.
... New-York pour le Havre, 28 Juillet.
... Boston pour Liverpool, 1er Aout.
... New-York pour Liverpool, 8 Aout.
... Boston pour Liverpool, 15 Aout.
... New-York pour Liverpool, 22 Aout.
... New-York pour le Havre, 25 Aout.

CHANGEMENT DE DOMICILE.

Le Dr L. DUPARRON, Dentiste,

A transporté son cabinet au No ..., rue Royale, entre Bienville et ... de ... heures du matin à quatre heures du soir.

Dr CHARLES KELLS, Dentiste, No 131, rue du Canal, entre ... Carondelet et Baronne. ... DENTS ARTIFICIELLES ... annonce au public ... le nouveau ... beauté, de l'utilité et de la durée ...

Chaussures françaises.

... par le steamer ... complet de ... à la douzaine ... ADOLPHE BLACHE, ... rue Royale.

FROST & Co,

... Magasins, No 10 ... Nile-Orléans.

Chaussures!!! Chaussures!!!

... les plus belles et les mieux faites Chaussures QUE L'ON PUISSE VOIR à la manufacture de BLANCARD & GUIET, Encoignure des rues Royale et Dumaine. ... EXCELLENTES ...

... A VENDRE. ... TRENTON, solide ... HAGOOD & PUTNAM, No 4, Front Levée.

COUTELLERIE ANGLAISE

R... de coutellerie Anglaise, un assortiment ... de table, au dessert, ... URIAH A. POLLARD & Co, ... rue du Canal, près de Chartres.

L'incendie et les voleurs ne sont plus craindre. ... coffres-forts ... ISAAC BRIDGE, No 22, rue des Magasins.

Hopitaux vétérinaires

... du Dr DELRIEU, ... des écoles vétérinaires de France ... rue des Remparts, 129, entre Toulouse et St-Pierre. ... L. E. DELRIEU, D. V.

SANGSUES—SANGSUES

L. PROVOST,

SUCCESSEUR DE M. ROSCOE, ... Bourbon 172, entre Toulouse et St-Pierre.

25000 SANGSUES ... récemment arrivées ...

Livres de Bateaux à Vapeur.

Au magasin de fournitures de bureau, 24 Rue de Chartres 24 ... Livres de fret; livres de reçus de chargement ... Livres de voyages ... D. FELT & STETSON, ...

D... J. H. CUMMINS, 25, rue Toulouse.

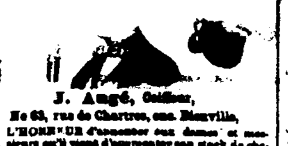

J. Augé, Coiffeur,

No 63, rue de Chartres, enc. Bienville,

A L'HONNEUR d'annoncer aux dames et messieurs qu'il vient d'augmenter son stock de cheveux et de perruques, ... un grand choix de premier choix de France et du Nord. Il recommande principalement sa composition pour empêcher les cheveux de tomber—qui est déjà connue depuis quelque temps et approuvée par les meilleurs médecins de la ville, ainsi que son nouveau blanc de perle liquide pour la fraîcheur et la beauté de la peau; aussi un grand choix d'objets de fantaisie pour Messieurs et Dames, ... peignes écaille en tout genre, ... bijouterie en or pour y mettre des cheveux, et bijouteries de fantaisie, chaînes, etc.

Il fait savoir aussi que voulant écouler une certaine quantité de cheveux tissés dans le dernier goût à Paris, ... Un grand assortiment de nattes, perruques, toupets et frisettes—également, frisette montée sur nattes circassiennes, une nouvelle invention, perruques de déguisement, et un grand choix de masques en cire avec barbe.

Il y a un salon séparé pour les dames et une coiffeuse attachée à l'établissement.

Le salon pour hommes se trouve au premier. Les ouvrages de cheveux sont garantis du meilleur goût et de la plus grande perfection.

Toutes ces marchandises sont au plus bas prix. Leçons pour ce faire—M. Augé y apportera une attention toute particulière.

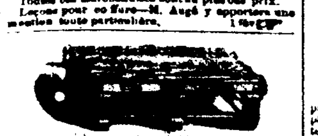

B. ANTOGNINI, FABRICANT DE BILLARDS,

No 12 & 14, CONTI, ENTRE CHARTRES ET LEVEE

AVIS—Je, soussigné, ai l'honneur d'annoncer à ma clientèle et au public en général, que j'ai vendu mon établissement de FABRICANT DE BILLARDS à B. Antognini, Nos 12 et 14, rue Conti, entre Chartres et Vieille Levée, et qu'à partir de ce jour, je ne professerai plus cette partie; je prie donc mes clients de vouloir bien reporter sur B. Antognini la confiance qu'ils m'avaient accordée jusqu'à ce jour.

Je profite de cette occasion pour prier les personnes auxquelles je dois, de présenter leurs réclamations, et celles qui me doivent à venir régler sans retard, rue Conti, Nos 12 et 14.

Nouvelle Orléans, le 21 mai 1855. A. RICHARD.

J'ai l'honneur d'informer les clients et les amis de M. A. RICHARD que je viens d'acheter son établissement de FABRICANT DE BILLARDS, qui était situé rue Conti, No 46, entre Chartres et Passage de la Bourse, et que je l'ai réuni au mien toujours situé rue Conti, Nos 12 et 14, entre Chartres et Vieille Levée; en conséquence, je prie donc les personnes qui auraient besoin d'articles du billards à vouloir bien s'adresser à moi pour les satisfaire, tant par la promptitude à les servir que par la qualité et le prix des marchandises. B. ANTOGNINI, 12 et 14 rue Conti

Graines fraîches de jardinage

PLANTES ET ARBUSTES.

ARBRES FRUITIERS—GRAINES POTAGÈRES ET FLEURS.

Reçu par les navires Calhoun et Marmion du Havre et par le steamer Arctic, de Pittsburg:—Choux, navets, betteraves courtes et longues, épinards, cresson, persil, cerfeuil, panais, bette carde, laitue, chicorée, scarolle, mâche ou doucette, oseille large feuille, rhubarbe, choux rave, choux navet, rutabaga, choux-fleurs, radis demi-long et rond, raves, radis noir, salsifis, melon, concombre, gourganes.—80 variétés de graines de fleurs, et des plantes.

Une belle collection de plantes et d'arbustes—12 variétés de rosiers de choix.

ARBRES FRUITIERS.

Poiriers, pommiers, pêchers, figuiers.

A vendre à des prix modérés par J. MENARD, No 181, rue de la Vieille Levée, entre Hopital et Quartier.

Graines de la dernière récolte.

T. SACHELIER, marchand de graines, horticulteur et botaniste, No 26, rue des Ursulines, Nlle Orléans, a l'honneur d'annoncer à sa clientèle que ... de recevoir grâce aux mesures ... pour faire face aux demandes ...

G. LAVIE,

No 5 rue St. Charles, Entre Canal et Commune,

A reçu par les derniers arrivages d'Europe, Passorti ... complet de ses marchandises pour la saison d'hiver, consistant en: Chemises de coton de toutes qualités, Caleçons et Gilets de soie, de flanelle, de mérinos, ... Foulards et mouchoirs de poche, assortis. Gants ... Cravates et cols noirs et couleurs en tous genres, ... Parfumerie fine des premières maisons de Paris. Pipes d'écume garanties véritables, ... Porte-cigares et cigares à tabac, Coutellerie fine anglaise et française. ... Pistolets et Capsules de Flobert, ... Boutons en or et imitation pour manchettes, ... Chocolat à la crème, en déballage.

CONFISERIE

Reçu tout dernièrement par les navires Pyramid, Coronet, Dragon, &c, un nouvel approvisionnement de Sauces et cornichons d'Angleterre, Fruits pour pâtés et conserves d'Angleterre, ... Les articles ci-dessus sont de Grosse et Blackwell ... Chocolats de France et d'Espagne, ... Sardines, pâtes, capres et olives de France, ... A vendre à l'arrivée des navires Franklin King, Mabel Taylor, A. McKenzie, &c., ... Harengs d'Ecosse, ... Fromage de Stilton et Bacon, de Yorkshire.

D. GOWANS & Co, No 148, rue du Canal.

Un élégant salon est attaché à notre établissement; ... glaces ... sorbets ...

... CHAUSSURES ET CHAPEAUX.—... arrivés par les navires Mataro, Sarah Brid ... Globe, White Falcon, ... J. HOBBS & Co, 12 et 14, rue de la Douane.

MAQUEREAUX! MAQUEREAUX!—800 barils maquereaux de rivage No 2; 100 barils gros maquereaux No 3; ... A vendre par J. H. CARTER & Co, Nos 1 et 15, rue de la Commune.

Enveloppes.

LES soussignés ont en magasin un assortiment considérable d'enveloppes françaises, anglaises et américaines, ... D. FELT & STETSON, 64 rue de Chartres.

Livres à copier les lettres, de Mann.

En magasin, un assortiment des livres brevetés de Mann, pour copier les lettres, ... D. FELT & STETSON, 64 rue de Chartres.

BEURRE du mois de mai—50 fréquins de beurre frais, en magasin et vendre par C. T. BUDDECKE & Co, No 100, rue Tchoupitoulas.

PIPES—1,000 caisses pipes en terre, à vendre par C. T. BUDDECKE & Co, 100, rue Tchoupitoulas.

PANIERS DE PROVISION—10 douzaine de 4 ... à vendre par C. T. BUDDECKE & Co, 100, rue Tchoupitoulas.

WHISKEY—50 barils vieux whiskey Monongahela et seigle, à vendre par T. C. BUDDECKE & Co, 100, rue Tchoupitoulas.

Forbes frères,

247 et 249, rue Royale, encoignure Dumaine, IMPORTATEURS DE VINS, LIQUEURS, EAUX DE-VIE ET CONSERVES, Et marchands de comestibles en gros et en détail.

Chapeaux ... à vendre par J. ... GOULD & Co, No 8, rue des Magasins.

TABAC en feuilles de la Havane ... D. BORNIO & FRERE, No 34, rue Gravier.

WHISKEY—En débarquement du steamer Queen of the West, de Cincinnati, 150 barils whiskey Magnolia, de Pike, à vendre par QUEYROUZE & LANGSDORFF, 13 & 15, rue St Louis.

EAUX DE VIE.

SOSTHENE THOMAS, Importateurs, ... SEUL AGENT ... Cognac Pinet & Co, ...

PORCELAINE, FAIENCE, VERRERIE, &c. USTENSILES DE MENAGE, No 26—G. CARRERE—No 26 Encoignure Conti et ...

... 65, rue ..., Nº 67, ... et Chapellerie ...

... toutes couleurs et qualités.

Casquettes velours, drap et de fantaisie, pour ... Vêtements velours gris, avec cabots, pour voyages, do de chasse, do en drap, pour hommes. Employant des ouvriers de Paris d'une incontestable supériorité, ... NOTA—Les marchands de la campagne trouveront chez lui, à un prix excessivement modéré, un assortiment ...

GRAND DEBALLAGE De Chapeaux de printemps,

AU NOUVEAU MAGASIN DE CHAPELLERIE, 22, rue de Chartres.

LE soussigné prévient sa clientèle de la campagne qu'il vient de recevoir par les derniers arrivages d'Europe et du Nord le complément de son assortiment de chapeaux de printemps, savoir: Chapeaux de soie pr hommes et enfants, extra léger ... Chapeaux de Panama pour hommes et cadets, de toute qualité, ... Le tout à des prix modérés.

CARRERE.

Magasin de Quincaillerie américaine et étrangère,

Rue Vieille Levée, 116, entre les deux marchés

FOURNITURES POUR CONSTRUCTIONS, ... Quincaillerie pour habitants. ... Coutellerie anglaise—... Articles pour chasseurs et armuriers. ... Cordages Manille et goudronnés. ... C. CARRERE, Magasin de quincaillerie 116, Vieille Levée.

LES soussignés ont maintenant en main et continuent de recevoir d'Europe et du Nord, un grand assortiment de marchandises sèches américaines et européennes, ... COUVERTURES ... COTON ... LINSEYS ... CALICOS ... SAS ... TOILE D'IRLANDE, ... NORTH BROTHERS & Co.

YSTLE—320 balles Ystle, en débarquement de la goëlette Red Fox, venant de Tampico, à vendre par BERNARD TURPIN, No 47, rue des Magasins.

J. B. AVEQUIN,

Chimiste, analyste, essayeur sur tous métaux, sur toutes espèces minérales d'où tous les métaux connus sont extraits, et généralement sur tous les corps de la nature connus en chimie.

... A son laboratoire, rue du Quartier, 206, Nouvelle Orléans.

C. DUHAMEL, opticien,

INFORME sa clientèle qu'il vient d'ouvrir son nouveau magasin rue de Chartres, No 30, entre Bienville et Douane ...

DEPOT D'EAUX DE COLOGNE supérieures à toutes celles connues sur la place.

P. LEVERRIER,

10, Rue de Chartres, entre Bienville et Conti,

OFFRE à vendre au dessous des prix de Paris, de l'Eau de Cologne, qualité très supérieure, ... Très bonne qualité de 22 degrés à $1 50 le gallon ...

Chapeaux d'été.

LE soussigné a maintenant en magasin un assortiment de chapeaux de différents genres, ... G. W. DUNBAR, No 3, rue des Magasins.

LA MAISON J. F. LELIEVRE, Libraire,

210, Rue Royale,

QUI vient de recevoir de France un magnifique assortiment de BIJOUTERIE RELIGIEUSE, ... Croix en or à la Maltaise; Ivoire sculpté; ... La BIBLIOTHEQUE DE LA JEUNESSE ...

VINS rouges—50 barriques pour familles, de Bordeaux ... Vins blancs—25 barriques Haut Sauterne pour familles. ... Champagne—100 paniers vin de champagne ordinaire et supérieur, marques connues. ... F. ROUMIEU, No 45 rue Vieille Levée.

JOHN MUNROE & Co., Banquiers américains,

No 5, rue de la Paix, Paris.

FOURNISSENT des lettres de crédit pour les affaires commerciales, ainsi que des lettres-circulaires de crédit sur les villes suivantes: Amsterdam, Athènes, ... Bureau à New-York, No 8, WALL STREET.

Avis aux Amateurs.

LES soussignés ... FAURES & NORMAN, 34 et 36, rue Royale.

A ... X. LAMBERT, 62, Magasins.

NOUVELLE ORLEANS.

Montant des primes pour l'année expirant le 31 mai 1855 ... JOHN PEMBERTON ...

ETAT DE LA LOUISIANE.

Paroisse d'Orléans, ville de la Nlle-Orléans.

Qu'il soit connu que le 12 juin 1855, pardevant moi, le soussigné, Juge-de-paix ... JOHN PEMBERTON, président, ... C. V. JONTE, Deuxième juge-de-paix pour la paroisse d'Orléans.

La Direction a déclaré un dividende de quinze pour cent sur le montant des primes gagnées ... JOHN PEMBERTON, président. A. SCHREIBER, secrétaire.

DIRECTEURS: John Pemberton, B. O. Vignaud, J. A. Braud, Leon McKnight, M. Coddy, Wm Vogel, O. Gaillard, Pierre Fouta, O. Miltenberger, B. P. Voorhies, F. Maspero.

AUX VOYAGEURS.

GODCHAUX FRERES,

107 et 108, rue de la Vieille Levée, En face le marché à la viande.

VIENNENT de recevoir par les derniers arrivages de France et du Nord le complément de leur assortiment d'été, consistant en: PANTALONS coutil rayé, fantaisie, blancs, mérinos français. GILETS, piqué, nouveautés, blancs, mérinos, ... Chapeaux. ...

En débarquement du navire Adams, de Bordeaux, ... ANT. GIRAUD, 44 Vieille Levée.

TOILES! TOILES! GIQUEL & JAMISON,

No 18, Rue de Chartres,

ONT l'honneur de faire savoir à leurs amis et au public, qu'ils viennent de recevoir par l'Europe leur assortiment de toiles ... GIQUEL & JAMISON, 18, rue Chartres.

Tabac en feuilles.

200 balles Vuelta de Abajo, pour capes et tripes première qualité. ... ANT. COSTA, 16, rue de la Douane.

MAISON à ... QUEYROUZE & LANGSDORFF.

BAILLOT & SON,

No 134, rue des Magasins, Importeurs de Vins, Eau de vie, &c. et fabricants de liqueurs du pays.

CIGARES—... D. BORNIO & FRERE, No 34, rue Gravier.

PICADURA—25 barils picadura pour cigarettes, ... D BORNIO & FRERE, No 34, rue Gravier.

CHAMPAGNE—50 paniers de 12 bouteille champagne Crème de Bouzy; ... V & E MAIGNAN, 80 & 87, rue St Louis.

50 CAISSES jambons ... PETERS, MILLARD & Co, ...

CIGARES—100 000 ... FDE DE FUENTES & Co, 24, Vieille Levée.

OSNABURGS LAUDERDALE—... G. B. GRAHAM, 96, rue Gravier.

EN DRAWBACK et à vendre par les soussignés: ... LANATA, GANDOLFO & Co, 9 & 10, Jefferson.

A vendre pour cause de liquidation.

LE soussigné, voulant se retirer entièrement des affaires, offre à vendre, aux prix les plus réduits, LE SOLDE DE SES MARCHANDISES, ... Nouvelle Orléans, 11 juin 1855. F. ROUMIEU, No 45 rue Vieille Levée.

SUCRE de la Havane—... VALLS & SAMBOLA, 23 rue Tchoupitoulas.

CACAO de Guayaquil—... VALLS & SAMBOLA, 23 Tchoupitoulas.

MADERE—40 barils imitation Madère, ... FDE DE FUENTES & Co, 24 Vieille Levée.

Magasin de Meubles. GROSJEAN & BENETEAU,

Rue Bienville, No 65, Enc. Passage de la Bourse,

ONT constamment en magasin un assortiment complet de meubles de toutes les qualités, des meilleures manufactures du Nord et de l'Ouest, ...

... A. STURZENEGGER & ETERNOD, No 47, rue de Chartres entre Bienville et Douane.

A LOUER.

... G. CAVAROC & Co, ...

SAL SODA—... CUSACHS FRERE & Co, Encoignure Royale et St Philippe.

H. Clostermann & Co., SUCCESSEURS DE B. TATOUT & Co.,

44, rue de Chartres,

ONT reçu par les derniers arrivages d'Europe et du Nord: ... H. CLOSTERMANN & Co, 44, rue de Chartres.

... JOSEPH HARRIS & Co, 32, rue Tchoupitoulas.

... PAQUEBOT de ... Port, Waterloo et ... New York ...

PRIX TRES REDUITS. POUR LA CALIFORNIE,

Pour la voie de la Havane, d'Aspinwall et de Panama.

Le beau et nouveau steamer de la Compagnie de la Malle des Etats-Unis, GRENADA, capt. E. P. Griffin, partira de son wharf au Bas de la rue St-Jean, ... Le steamer de Panama VA MAINTENANT D'UN OCEAN A L'AUTRE et l'isthme est traversé en quatre heures. ... ARMSTRONG, HARRIS & Co, Agents, 43, rue Bienville, près Camp.

Compagnie des steamers de la Malle des E. U.

Pour New-York, par la voie de la Havane. ... JENNINGS, LAUGHLAND & Co, Agents.

Réduction de prix.

Passages de chambre pour New-York....$90. DEUX FOIS PAR SEMAINE. Ligne de la Malle des Etats Unis. KNOXVILLE, ... AUGUSTA, ... FLORIDA, ... ALABAMA, ... PARTIRONT DE SAVANNAH —TOUS LES MERCREDIS ET SAMEDIS— ... Agents: PADELFORD, FAY & Co, à Savannah. SAML L. MITCHILL, 13, Broadway New-York.

Pour la Havane—Le brick de premier classe et fin voilier WM. CLARK, capitaine J. W. Simpson, partira pour le port ci-dessus mardi, 10 juillet. ... R. CABUZAC & Co, No 10 Vieille Levée.

Pour le Havre—Paquebot régulier— Le navire de première classe et fin voilier GUTENBERG, ... M. V. BAXTER.

... Pour passage, ayant de beaux emménagements pour les passagers de chambre et d'entrepont, s'adresser au capitaine à bord, ... M V BAXTER, Encoignure Commune et Carondelet.

Pour Amsterdam—Le navire américain VAUCLUSE, ... M. V. BAXTER, Encoignure Commune et Carondelet.

ON désire acheter une goëlette de port de quatre vingt à cent tonneaux, ...

A VENDRE en débarquement du navire Adams, de Bordeaux, 30 barriques bon vin pour familles, ... F. DECHAMPS, rue St Louis, No 21.

EN magasin et à vendre par le soussigné—150 barriques bon vin rouge ordinaire ... PAUL JUGE FILS & Co, 27, rue St Louis.

HUILE d'olive—... PAUL JUGE FILS & Co, 27, rue St Louis.

BOUCHONS, BOUTEILLES, &c—... PAUL JUGE FILS & Co, 27 rue St Louis.

CIGARES de la Havane en débarquement du brick Wm Clark: 9 500 Cazadores Servantes, ... 50,700 cigares à vendre par VALLS & SAMBOLA, 21, rue Tchoupitoulas.

SUCRE BLANC de la Havane, ... VALLS & SAMBOLA, 23, rue Tchoupitoulas.

CIGARES de la Havane, en débarquement de la goëlette Washington: ... 137,000 cigares, à vendre par VALLS & SAMBOLA, 24, rue Tchoupitoulas.

En magasin et à vendre par VALLS & SAMBOLA,

No 23, Rue Tchoupitoulas.

CIGARES—... cigares de la Havane des marques El Sol, Washington, Servantes, ...

HOPITAL DE LA RUE DU CIRQUE.

Rue du Cirque No 60. Entre les rues Perdido et Poydras

... Docteurs: A. Mercier, rue du Canal No 150 ... Stanford Chaillé ...

Vermicelli, Macaroni, Chocolat, &c.

LE soussigné, ayant été nommé agent de Francisco Sambola, pour la vente de ses vermicelli, macaroni, chocolat et autres produits de la manufacture, ... VALLS & SAMBOLA, 23 rue Tchoupitoulas.

EN magasin et à vendre par les soussignés: 50 demi pipes vin de Tarragone; ... LANATA, GANDOLFO & Co, 9 & 10, Jefferson.

Garantie avec sécurité

Manufacture de Plaqué.

D'OR ET D'ARGENT.

Cuillères et fourchettes, et toute espèce de services de tables, ornements d'églises, appareillemens, ... 153, RUE DE CHARTRES, Près de l'encoignure Toulouse.

C. ROUYER,

Galvaniseur, doreur au feu, argenteur et bronzeur sur tous métaux.

... Réparations de montres et bijoux. Achat d'or et d'argent.

68, Rue Royale, E ncoignure Bienville. Changement de domicile. *JULES BOISSE*

AYANT transporté son établissement de la rue de Chartres, entre St Pierre et Jefferson, à l'encoignure Bienville et Royale, ... JULES BOISSE.

Articles pour familles,

Nos 73 et 75, RUE DU CAMP.

Nous étant décidés à réduire notre fonds de marchandises, ... Verrerie et porcelaine; ... MILLER, HARRIS & WALDO.

DAUPHINE—En débarquement du navire ... NUMA LACOSTE, 147 rue Royale.

EN MAGASIN—... NUMA LACOSTE, 147, rue Royale.

EN débarquement ... SOSTHENE THOMAS, 5, Gravier.

... marchand de ... 46 rue Toulouse ... Ferblanterie et d'ustensiles de ménage ... tuyaux de poêle.

Le plus grand soin ... campagne ...

AVIS AUX MARCHANDS.

LE soussigné vient de recevoir par les steamers Crescent City et Cahawba, de New-York, un grand assortiment de marchandises ... Mouchoirs madras, ... F. M. CHASSAIGNAC, 13mars Encoignure Chartres et Conti.

Banque d'Epargne de la Nlle-Orléans.

Bureau No 61, rue du Camp.

Incorporée par acte de la Législature le 15 mars 1855.

LE Bureau de cette institution sera ouvert, pour recevoir des dépôts, tous les jours (excepté le dimanche), de 9 heures à 2 heures, et le samedi, de 5 à 8 heures du soir.

Des dépôts d'une piastre et plus seront reçus. ... DIRECTEURS— George Kostia, A. D. Kelly, William Vogel, W. N. Mercer, Geo Urquhart, ... Thos A. Adams, ... A. D. Kelly, Wm Vogel, R. B. Sumner, } Vice-Présidents. D. D. WITHERS, Trésorier.

P. DUREL & Co.,

Libraires, Imprimeurs et Relieurs,

No 27, RUE DE CHARTRES.

ONT l'honneur d'annoncer à leurs nombreux clients et au public en général qu'ils viennent de recevoir par le dernier ... FOURNITURES DE BUREAU, ... Livres pour les lettres paginées, reliure et demi-reliure. ... PRESSES à copier les lettres, à levier et à vis, de modèles et grandeurs variées. Plumes d'or! Plumes d'acier! ... P. DUREL & Co.

Compagnie d'Assurance mutuelle des Négociants

Bureau: No 163, rue du Canal.

DIRECTEURS: Wm Vogel, P. Fouta, Logan McKnight, M. Coddy, O. Miltenberger, J. A. Braud, B. O. Vignaud, F. Maspero, B. P. Voorhies, O. Gaillard, John Pemberton.

CETTE Compagnie, qui a été organisée sur le principe d'assurance mutuelle, ...

Bureau de la Compagnie d'Assurance mutuelle des Négociants.

Nlle-Orléans, 18 mai 1855.

A une assemblée des Directeurs de cette Compagnie, M. John Pemberton a été élu président. M. A. Schreiber secrétaire.

G. LAVIE,

5, rue St-Charles entre Canal et Commune,

OFFRE en vente à un prix très réduit une partie de Chocolat à la crème et bonbons fins de Paris, ...

Magnifiques tableaux à l'huile.

LE soussigné vient de recevoir de De Brackeleer Jr. de New-York, Agent de l'Ecole Belge aux Etats-Unis, ... M. MEUGENS, No 31 rue de la Commune.

EN débarquement ... Cognac ... JOSEPH LANATA, 11 rue ...

RECU par les derniers arrivages ... JOSEPH LANATA, 11 Jefferson.

PISTOLETS ET CARABINES DE SALON. Armes dites Monte-Christo. LION & PINSARD, 66 et 68 rue Royale, encoignure Bienville. ...

BOUCHONS—Reçu par les derniers arrivages: ... F CUSACHS FRERE & Co, Encoignure Royale et St Philippe.

Malles à capotes, en ferblanc.

UN bel assortiment ... D. FELT & STETSON.

EN MAGASIN—... JEAN PIGOT.

URIAH A. POLLARD & Co.,

No. 76, rue du Canal, entre Chartres et Levée, NOUVELLE-ORLEANS.

IMPORTATEURS DE QUINCAILLERIE, Parfumerie, Brosserie, Jouets, Peignes, Articles de fantaisie. ...

Bottes et Souliers.

Le soussigné reçoit en ce moment un complet assortiment de bottes et souliers choisis expressément pour le marché du Sud ... G. W. DUNBAR, No 3, rue des Magasins.

Seule agence des célèbres "Stecker Iron works", Tennessee,

Autrefois Stewart & Dick. Maintenant Lewis, Erwin & Co. REDUCTION.

A PARTIR de ce courant, les prix des chaudières à sucre seront: ... E. F. LAVILLEBEUVRE, No 88, rue ...

POMMADE DE Mme JOURDAN,

(ci-devant Mme Gonnelier),

Contre la chute des cheveux. CETTE POMMADE ... EDOUARD GUILLOT, 149, rue Royale, ...

ROB LAFFECTEUR.

REÇU par le Desdémona du Havre—1000 bouteilles de Rob Laffecteur ... EDOUARD GUILLOT, Dépositaire, No 149, rue Royale.

CIGARETTES—... UNSERNO FRERES, 24 Vieille Levée.

Avis.

LE soussigné, désirant se retirer des affaires, offre à vendre son stock de marchandises ... F. ROUMIEU, No 45 rue Vieille Levée.

LE soussigné prévient ... A. STURZENEGGER & ETERNOD, 47, rue de Chartres.

TABAC en feuilles de la Havane ... BORNIO FRERE, 34 Vieille Levée.

... DIRIGÉ PAR ... LEFOULLON, ... 1845, Rue St-Claude ... et Bayon. EDUCATION ... INDUSTRIELLE ET COMMERCIALE.

... Mlle L. Lefoullon ...

GLACES—GLACES.

PAPIER PEINT.

RECU par les derniers arrivages du Havre, un nouvel assortiment de papier peint pour appartements, ... Glaces françaises de Bohême, de toutes dimensions, ... G. DUPUY, 105 rue Royale, entre Conti et St Louis.

Marchandises sèches et Merceries

A. PEPIN & Co.

Successeurs de J. ... & Co, Magasin Rouge, entre les deux marchés, le plus près de la halle aux viandes.

NOUS avons reçu par les derniers arrivages de New York et de l'Europe, un bel assortiment de marchandises ... Robes à volants, Barèges, ... Marchandises de plantation: ... Habillements, chapeaux de paille, bottes souliers.

Importation directe de Paris VICTOR,

RUE ST CHARLES, No 16.

VIENT de recevoir par les derniers arrivages du Havre, son assortiment de marchandises d'été, consistant en: Chemises toile, coton devants toile et coton, ... Cravates, cols cravates et cols, mouchoirs ...

P. FAZENDE & FILS.

Marchands en gros et en détail de PRODUITS DE L'OUEST, Et agents pour la vente du RHUM DE LA LOUISIANE, DE DERBIGNY. 20........Rue de la Vieille Levée........20 Entre les rues Bienville et Douane, NOUVELLE-ORLEANS.

Les planteurs et marchands ... Un assortiment général de PROVISIONS pour les familles ...

M. L. F. FAZENDE s'étant retiré de la maison Wells, Fazende & Co, ... F. A. WHITE, EL. L. DUPEIRE, J. B. DUPEIRE, Associé commanditaire.

LIBRAIRIE CLASSIQUE ET RELIGIEUSE Michon,

200, rue Royale, encoignure place St-Antoine,

OFFRE à vendre au prix coûtant la portion de la bibliothèque ...

ARRIVE en dernier jours par les navires Ashland et Montezuma, du Havre: ... T. A. BOIT, Chartres.

MARBURG & FORSTER, 44, rue ...

HORATIO D. HEWITT,

Magasin de Pianos et de Musique—No 39, rue du Camp, Nelle-Orléans.

... HORATIO D. HEWITT.

Rob de Vesoy, des 3 ... APH. SCHWAB, pharmacien, 60 rue Condé.

Pommade de Concombres.

UNE petite quantité de Pommade de Concombres ... APH. SCHWAB, 60 rue Condé.

... JNO. M. GOULD & Co, No 8, rue des Magasins.

... JN. USHER, 13 rue Toulouse.

SOULIERS

EN débarquement du navire Philadelphia ... JNO. M. GOULD & Co.

AUX PLANTEURS ET TONNELIERS. BARILS POUR MELASSE.

... CAMPBELL & RICKARBY, 66 rue Gravier.

LE soussigné désire acheter des actions hypothéquées de la Banque des Citoyens. GEO. GOTTSCHALK, No 25, rue de la Commune.

Certificats de prime.

LE soussigné achète des certificats de prime des compagnies d'assurance du Soleil, ... GEO. GOTTSCHALK, No 25, rue de la Commune.

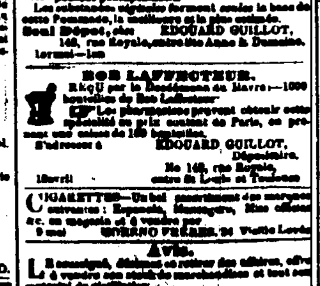

NOUS recevons constamment les Balances de Dearborn, pour des poids de ... livres. —AUSSI:— Les Balances patentées, à plateformes de Fairbank, ... H. M. BARLOW & Co, No 18, rue du Canal.

POMMADE ANTI-RHUMATISMALE ...

... LION & PINSARD, 66 et 68 rue Royale, enc. Bienville.

SAVON—... DONNELLY, BEZZINA & Co, No 82 rue Tchoupitoulas.

AUX HABITANS:

400 barils porc mess et M. O. ... WHITE & DUPEIRE.

CAFE—... ANT. COSTA, 16, rue de la Douane.

VENTES JUDICIAIRES

I. H. B. Wilsonham vs. M. H. Lippmann.

QUATRIEME COUR DE DISTRICT de la Nouvelle-Orléans.—No ... En vertu d'un writ de ... le 21 ... 1855, ... 3 chevaux, ... 3 malles, un paquet de tamis. Le tout marqué M. H. Lippmann, ... Conditions comptant au moment de l'adjudication. MANDEVILLE MARIGNY, shérif de la paroisse d'Orléans.

Edward Montgomery vs Columbus Wilcox.

SIXIEME Cour de District de la Nouvelle-Orléans—No 2430— ... le vendredi, 27 de juillet 1855 à midi, dans la rotonde de la Bourse de Cuê, rue St-Louis, entre celles de Chartres et Royale, à l'adjudication de: Un terrain ... MANDEVILLE MARIGNY, shérif de la paroisse d'Orléans.

AVIS JUDICIAIRES.

ETAT DE LA LOUISIANE—Troisième Cour de District de la Nouvelle-Orléans—No 7347—Marguerite Dubos, épouse de J G Montamat ... Jugement rendu le 6 juin 1855. Signé le 6 juin 1855. T. H. KENNEDY, juge. ... J. CASTELL, Greffier.

AVIS.

JE, soussigné, ANTHONY FERNANDEZ, ... OSCAR, ... HENRY, ... Nouvelle-Orléans, le 15 juin 1855. ANTHONY FERNANDEZ.

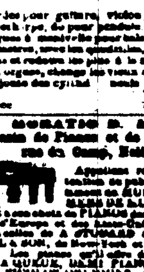

Mme COLIN, Rue Royale, encoignure St-Philippe. Mme COLIN qui a toujours satisfait le goût et les désirs des dames de la Nouvelle-Orléans ...

GRAND ASSORTIMENT D'INSTRUMENTS DE MUSIQUE.

...

PIANOS! PIANOS!

PH. P. WERLEIN, No 5 & 7, rue du Camp, ...

PIANOS A LOUER.

PH. P. WERLEIN, 5 & 7, rue du Camp.

PIANOS AMELIORES. MARTIN SCHREIBER,

No 20, RUE ROYALE, EN FACE DE LA BANQUE DE LA LOUISIANE ...

G. F. DELAMARRE a l'honneur de prévenir les clients et le public en général, qu'il a cédé son établissement à P. A. Letourneur, ...

P. A. LETOURNEUR,

Successeur de L. F. Delamarre, No 25, rue de la Douane.

Fabrique toute espèce de travaux en zinc, plomb cuivre, ferblanc et fer, pour bâtiments, ... CAMPBELL & RICKARBY ...

P. A. LETOURNEUR prévient les personnes qui désirent avoir de l'EAU LIMPIDE, ... FILTRE A EAU, ...

E débarquement du navire Adams, venant de Bordeaux: ... A. CARRIERE, 65 Vieille Levée.

Parfumerie. Parfumerie.

RECU par le steamer ... LION & PINSARD, 66 et 68 rue Royale ...

Voitures—Voitures.

50 voitures assorties, ... LION & PINSARD, 66 & 68 rue Royale, encoig. Bienville.

Chemises pour dames! Chemises pour dames

LION & PINSARD, 66 & 68 rue Royale ...

200 DOUZAINES de chemises ...

LION & PINSARD ...

Parfumerie Française.

LION & PINSARD 66 et 68, rue Royale ...

Huile de Colza—Huile de Colza.

EN vente l'huile de Colza ... $1 50 le gallon. LION & PINSARD, 66 & 68 rue Royale, enc. Conti.

Meubles en fer.

LION & PINSARD, 66 et 68, rue Royale ...

SEWELL T. TAYLOR,

16, Rue Royale,

Importateur de Vins, Liqueurs, &c. ...

VENTES A L'ENCAN.

Succession d'Antoine Muñoz

PAR ANTHONY FERNANDEZ, Encanteur

Bureau Passage de la Bourse, No 49.

SAMEDI, le 4 ... 1855 ... il sera vendu SIX LOTS DE TERRE ... Conditions—Moitié comptant, ... Les actes de vente pardevant M. Antoine Doriocourt, notaire public, aux frais des acquéreurs.

MODES & NOUVEAUTÉS

Mme POYARD,

ARRIVANT de Paris, a l'honneur de prévenir les Dames qu'elle vient de recevoir par les navires Carnack, Créole et autres, Un très bel assortiment de Chapeaux, Capotes et Bonnets pour dames et enfants. Lingerie riche, Mouchoirs brodés, Dentelles de toutes qualités, telles que: Points d'Angleterre d'Alençon, Application, Bruxelles, Valenciennes, Maline, Chantilly, Guipure et Fleurs, Plumes, Rubans, Coiffures en perles, Blonde et Dentelle, Eventails, Peignes écaille, Articles de Paris, Manteaux, Mantelets, Sorties de bal, Robes et Souliers de bal, Echarpes de mariée, Trousseaux, Layettes, Ombrelles ... Mme POYARD ... L'ouverture de son magasin aura lieu samedi 25 courant. A. POYARD, rue de Chartres, 157, Encoignure Toulouse.

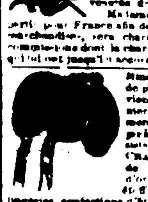

Avis de société.

Madame O. ... a l'honneur d'annoncer au public que par acte passé devant Amédée Ducatel, notaire public, elle vient d'associer M. G. Ducatel Jr à sa maison de modes et nouveautés ... Madame Olympe ...

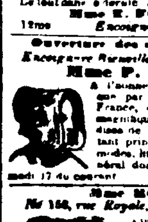

Mme FOURNIER ... Mme E. FOURNIER, Encoignure Canal et Baronne.

Ouverture des salons de modes,

Encoignure Burgundy et Royale, au premier.

Mme P. ALBERT

A l'honneur d'informer les Dames que par les derniers arrivages de France, elle vient de recevoir un magnifique assortiment de marchandises ...

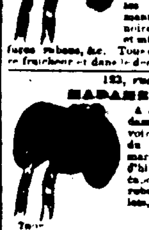

Mme MOHANT,

No 155, rue Royale, encoignure Toulouse,

A l'honneur de prévenir les Dames qu'elle a reçu ses modes et marchandises de printemps. ...

183, rue Royale.

MADAME CAUCHE

A l'honneur de prévenir les dames qu'elle vient de recevoir par le navire Mulhouse du Havre, un assortiment de marchandises d'automne et d'hiver, telles que chapeaux et capotes pour dames, soieries, rubans, manteaux et mantelets, lingerie, &c. Mme CAUCHE, 183, rue Royale.

Mme DURAND,

RUE ROYALE, No 187, ENTRE TOULOUSE ET ST PIERRE

A l'honneur d'informer les Dames ... Modes et Nouveautés ...

B. DURAND,

Encoignure Royale et St-Pierre,

VIENT de recevoir par les navires ... Lampes ... Services en porcelaine ...

Consulat de France.

AVIS MENSUEL—JUILLET 1855.

Sont invitées à se présenter à ce consulat pour affaires qui les intéressent, les personnes dont les noms suivent:

Adenum Mme (... Mar-guerite Barrot)	Lanz, J.
Bonnet, Jean	Lemonier, Frédéric
Bringas, Jean	Le Normant, (famille Au-gier)
Bosch, A. dite Mlle	Martin Mme (née Marie-Rose Légal)
Bos, Adrien	Mauger, Adrien Polydore
Chaumont, Dominique	Monsot, Joseph
Chailloux,	Maillot à Collard, Mrs
Cobet Jean	Oury, Adolphe
Coste Etienne	Portal Baptiste
Cadegan, Mme	Pau. Josephine Mlle
Cardinal, Mme	Renaud, Alexandre
Dupau, (mécanicien)	Robert, François Joseph
Fagard, Mme Vve	Roux, Edouard
Godet, Claude	Thomas, Jean Baptiste
Gérard,	Viger Jean (dit Durand)
Guillaume Eugène	Villain, Charles.
Jean, Jean Jacques-Jules	
Lasalle Pierre	

La chancellerie du consulat de France, située rue Royale No 142, entre St-Louis et Conti, est ouverte tous les jours, de 10 heures du matin à 3 heures de l'après-midi.

25.........Condé.........25

A vendre à bon marché.

USTENSILES DE CUISINE de toute genres, ARGENTERIE DE TABLE, ... COUVERTS en composition, ... COUTELLERIE de table et de cuisine, ... B. NAUTRE & Co, Successeurs de B. Maspéroa & Co.

25.........Condé.........25

Cuisines patentées de Roche.

LES soussignés sont les seuls agents pour la vente de ces cuisines dans l'Etat de la Louisiane. ... B. NAUTRE & Co, Successeurs de B. Maspero & Co.

25.........Condé.........25

A vendre à bon marché.

LAMPES de table ou différents genres et prix; lampes de cote et à suspension, à huile, lampes de cé ... B NAUTRE & Co, Successeurs de B. Maspero & Co.

Quincaillerie! Quincaillerie! Coutellerie Anglaise.

URIAH A. POLLARD & Co

No 76, rue du Canal, entre Chartres et Levée, Nouvelle-Orléans.

ANNONCENT respectueusement aux marchands et aux habitants de la campagne qu'ils ont reçu ... URIAH A. POLLARD & Co, No 76, Canal près Chartres.

POVISIONS—... WHITE & DUPEIRE, 47 Vieille Levée.

HUILE ... E J HARTE, Co.

VENTES DE CE JOUR

Vente pour cause de liquidation. Fonds de café, liqueurs, installations, liqueurs, &c

PAR BERNARD TURPIN

LUNDI, 16 juillet 1855 à 10 heures A. M. ... Conditions—comptant.

VENTES A L'ENCAN.

Meubles, argenterie, ...

PAR GARDNER SMITH, Encanteur,

Bureau No 7, Commerce ...

IL sera vendu à l'encan mercredi 18 juillet ... Conditions—Comptant.

Successeurs de Pierre Maurice Monnier

PAR N. VIGNIE, Encanteur.

EN vertu d'un ordre de l'honorable Deuxième Cour de District de la Nlle Orléans ... UN LOT DE MARCHANDISES, ... Conditions, COMPTANT.

LOPEZ & Co,

Fabricants de Chemises à la vapeur ET CORRIGEURS,

85 RUE CHARTRES, Encoignure Conti

Gros et Détail.

Nouvelle-Orléans.

Marchandises de printemps

LINGERIE en toute sorte, pour dames, au prix coûtant; ... ADOLPHE BLACHE.

Aux marchands de campagne.

... FROST & Co, No 10, rue des Magasins.

J. CABBERGUE

Marchand tailleur,

77 RUE ST. CHARLES 77

ANNONCE à sa clientèle et au public qu'il vient de recevoir par les derniers arrivages d'Europe ... CABBERGUE, No 77 rue St Charles.

En consignation.

PLUSIEURS caisses de... F. M. CHASSAIGNAC, ...

SARDINES A L'HUILE—... A. LAMBERT, 25, rue de la Levée.

DIVERS—... barriques vin ... A. COUTIN, ...

BIERE DE L'OUEST—... G. VALTON & Co.

A. ... A. COUTIN, 13 rue ...

E. ... A. COUTIN ...

POIS de ... F. CUSACHS FRERE & Co.

BOUTEILLES—10,000 ...

51 ... V & E MAIGNAN, 80 & 87, rue St Louis.

50 ... champagne ... V & E MAIGNAN.

... V. & E. MAIGNAN.

POMMES DE TERRE—... OIGNONS—... POMMES SECHES—... DONNELLY, BEZZINA & Co.

RAHAT-EE-LOKOOM

SALLAPLAS-GUILAREE IMPERIAL.

—FIG PASTE—

UN délicieux article pour les personnes bien portantes, et aussi pour les malades et faibles— ... G. VALTON & Co, encoignure Royale et Quartier.

BALAIS—... W H BARLOW & Co, 18, rue du Canal.

HOUBLON—... W H BARLOW & Co, 18, rue du Canal.

CORDE DE MANILLE—... W H BARLOW & Co.

ALLUMETTES—... W H BARLOW & Co, 18 rue du Canal.

MOUTARDE—... W H BARLOW & Co, 18 rue Gravier.

PAPIER A ENVELOPPE—... W H BARLOW & Co, 18, rue Gravier.

POISSONS! POISSONS!—... J. M. CARTER & Co, Nos 1 et 15, rue de la Commune.

HUILES! HUILES! HUILES!—... J. M. CARTER & Co, Nos 1 et 15, rue de la Commune.

Seines, Eperviers, Fromailles et Filets de toutes sortes

ON trouve toujours à vendre en gros et en détail au magasin du soussigné: rue de Chartres, 76, ... F. LAVEISSIERE.

COGNAC PELLEVOISIN.

21 demi, ... COGNAC A. DESTE. ... COGNAC J. ... LAFERRIERE ... TH. ... & CO.

G...