L'Abeille de la Nouvelle-Orléans.

BUREAUX, No. 73, RUE DE CHARTRES.

NOUVELLE-ORLEANS.

MERCREDI MATIN, 3 JANVIER.

VAPEURS.

COMPAGNIE GENERALE TRANSATLANTIQUE.

[illegible]

SAINT-LAURENT, capt. Lemarié, samedi, 16 déc.
WASHINGTON, capt. Roussan, samedi, 30 janv.
VILLE DE PARIS, capt. Surmont, samedi, 13 janv.
PEREIRE, capt. Danré, samedi, 27 janvier.

PRIX DU PASSAGE EN OR (y compris le vin) POUR BREST OU LE HAVRE:

Première cabine, $125. | Seconde cabine, $75.

[illegible]

GEO. MACKENZIE, Agent, 58, Broadway, New-York, ou à L. GRAND & Cie, Agent, 121 Gallier Court, Lettre H. N. O.

GLASCOW.

Ligne "Ancre."

Par un arrangement spécial conclu avec les compagnies de chemins de fer, les passagers qui prendront cette ligne auront des billets pour n'importe quelle station du chemin de fer,—aller et retour.

[illegible]

ALSATIA,	ISMAILIA,
ALEXANDRIA,	ITALIA,
ANGLIA,	LIVORNA,
ASSYRIA,	OLYMPIA,
AUSTRALIA,	MACEDON,
BRITANNIA,	MESSINA,
CALIFORNIA,	NAPOLI,
CALEDONIA,	ROMA,
CASTALIA,	SCANDINAVIA,
COLUMBIA,	SCOTIA,
CASTIAN,	SIDONIA,
DISPATCH,	SPARTAN,
DON PEDRO	TRINACRIA,
ELAIN,	TROJAN,
EUROPA,	TYRIAN,
GENOVA,	VALETTA,
INDIA,	VEVEZIA,
IOWA,	VICTORIA.

[illegible]

Pour détails, s'adresser à ALEXANDER HAY, agent, No. 156 de la rue Poines.

Compagnie de Vapeurs HAMBOURGEOISE-AMÉRICAINE.

[illegible]

Lloyd de l'Allemagne du Nord.

[illegible]

PRIX DU PASSAGE:

[illegible]

Pour New-York

Ligne de Steamers des Marchands.

[illegible]

EMILY B. SOUDER, capt. Burdick.

[illegible]

JOHN H. LUDWIGSEN, Rue de la Commune No. 165.

Pour New-York, directement.

CETTE LIGNE SE COMPOSE Des Steamers suivants:

GEO. CROMWELL,
GEO. WASHINGTON,
CORTES,
ST-LOUIS.

[illegible]

ALFRED MOULTON, Rue Carondelet, No. 41

POUR PHILADELPHIE, via la Havane.

[illegible]

SIEWERD & KIP.

(PERSEVERANCE RICE MILLS)

MOULIN A RIZ,

Nos 12 et 14 de la rue des Champs-Elysées, Troisième District, NOUVELLE-ORLEANS.

[illegible]

Feutre d'Irlande à Toits.

[illegible]

PLUSIEURS PRIX ET MÉDAILLES.

NOUVELLE [illegible] (Non Inflammable)

DE D. ANDERSON & SON,

[illegible]

J. G. LINGHAM, agent, [illegible] de la rue Union.

TEXAS.

Lignes Morgan des Steamers de la Malle des E.-U.

Les steamers suivants, en fer et à basse pression, forment cette ligne:

Agnes,	Alabama,	Austin,
Clinton,	City of Norfolk,	Harlan,
I. C. Harris,	W. G. Hewes,	Hutchinson,
[illegible]	[illegible]	Morgan.
[illegible]	Whitney,	

[illegible]

JOSEPHINE, MARDIS et VENDREDIS.
WHITNEY, Les MERCREDIS et les SAMEDIS.
CITY OF NORFOLK, JEUDIS et DIMANCHES.

[illegible]

CHAS. A. WHITNEY & CO., Agents, au coin des rues Magazine et Natchez, N. O.

Arrangement d'Hiver.

Ligne de Mandeville, et de la Nouvelle-Orléans, — Steamers de la Malle des Etats-Unis.

Pour Mandeville, Lewisburg, Madisonville et Covington. — Le steamer de la malle des Etats-Unis,

CAMELLIA,

[illegible]

COHEN M. SORIA,

Vicksburg.

[illegible]

JNO. JANNEY, 150 Commune.

Bayou Sara.

[illegible]

JOHN JANNEY, agent, No 150 rue de la Commune.

[illegible]

Bâton Rouge.

[illegible]

La Côte et le Bayou Lafourche.

LIZZIE HOPKINS

[illegible]

LORD & McPEAKE, Agents, No 70 de la rue Gravier.

ATTAKAPAS.

[illegible]

J. J. LABARTHE, capitaine.

[illegible]

JAMES WOOD.

[illegible]

STEAMER FLORA.

[illegible]

FACTORS' & TRADERS' Insurance Company,

37......RUE CARONDELET......37

Extrait du Cinquième Etat de Situation annuel.

Nlle-Orléans, 24 septembre 1871.

[illegible]

DIVIDENDES AU COMPTANT PENDANT L'ANNEE:

INTÉRÊT (semi-annuel)........Dix pour cent.
PRIMES........Cinquante pour cent.

Actif au 30 avril 1871.......$1,040,375 37.

[illegible]

HARMON DOANE, Président.
MOSES GREENWOOD, Vice-Président.
ED. A. PALFREY, Secrétaire.

—DIRECTEURS.—

Moses Greenwood,	H. Frellsen,
W. A. Johnson,	E. W. Burt,
John I. Noble,	W. S. Pike,
John Chaffe,	H. W. Farley,
Marshall J. Smith,	John I. Adams,
Richard Milliken,	A. A. Yates,
Samuel H. Moore,	Isaac Scherck,
J. J. Warren,	R. M. Walmsley
[illegible]	H. Munson,
R. T. Buckner,	Wm. Merriman,
Perry Nugent,	A. Brittin,
[illegible]	J. T. Page,

TEUTONIA

Compagnie d'Assurance de la Nlle-Orléans.

[illegible]

Voila donc que le Newfoundland Bitter a été lancé dans le commerce [illegible]

Santé intacte et florissante

[illegible]

D'Arsenic ou d'Acide Sulfurique;

[illegible]

Se tuer en buvant! voilà le mot de la fin.

[illegible]

l'estomac en très bon état.

[illegible]

Le Bitter des Familles.

[illegible]

Newfoundland Bitter

[illegible]

Fièvres sont endémiques

[illegible]

Louisiane, du Texas et du Mississippi,

[illegible]

C'est le Bitter du Sud.

[illegible]

M. JULES TARDOS, de la Nouvelle-Orléans, ET MM. HOLE, MURRAY & CO., Mobile,

[illegible]

EDMUND DEXTER & SON, 49 & 51, Sycamore street, CINCINNATI, OHIO.

MEDICAMENTS.

Le Célèbre AMER HOME

[illegible]

L. CH. BOISLINIÈRE, M. D.	P. G. Roberts, M. D.
ALFRED HEACOCK, M. D.	[illegible]
DRAKE McDOWELL, M. D.	[illegible]
J. C. WHITEHILL, M. D.	[illegible]
Dr. C. V. F. Ludwig,	[illegible]
W. A. WILCOX, M. D.	[illegible]

[illegible]

A vendre par tous les Pharmaciens et Droguistes.

Jas. A. Jackson & Co.,

[illegible]

Bureaux de la Compagnie Sun d'Assurance Mutuelle DE LA NOUVELLE-ORLEANS

[illegible]

QUINZIÈME ÉTAT ANNUEL.

[illegible]

VINGT-DEUXIEME ETAT ANNUEL —DE LA— Compagnie Crescent d'Assurance Mutuelle.

Nlle-Orléans, 15 mai 1871.

[illegible]

THOS. A. ADAMS, Président.

PAROISSE D'ORLEANS.

[illegible]

W. V. EVANS, Deuxième Juge de Paix.

[illegible]

CHEMINS DE FER.

[illegible]

Voyageurs ATTENTION!!

Le Grand Chemin de Fer de la Nouvelle-Orléans, de Jackson et du Sud, Et celui du Mississippi Central.

[illegible]

Bateaux à Vapeur. CAIRO.

[illegible]

Chemin de fer Pontchartrain.

ARRANGEMENT D'HIVER.

[illegible]

FOURNEAU DE CUISINE

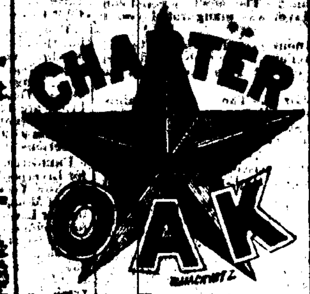

Un Fourneau Charter Oak qui sert, depuis trente ans, tous les jours.

[illegible]

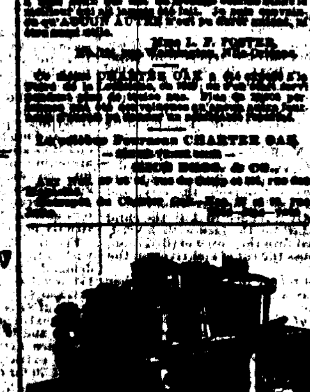

BRILLIANT DE BUCK.

[illegible]

Une TABLE POUR LE DÉBIT DU CAFÉ [illegible]

RAILROADS.

[illegible]

DEPARTURE AND ARRIVAL OF TRAINS.

[illegible]

LOUISIANA DIVISION —OF— New Orleans, Mobile and Texas Railroad.

TRAINS FOR DONALDSONVILLE.

[illegible]

Morgan's "Louisiana and Texas Railroad."

[illegible]

TRAVELERS ATTENTION!!

The New Orleans, Jackson and Great Northern —AND— Mississippi Central Rail Roads

[illegible]

Pontchartrain Railway.

[illegible]

New Orleans Mutual Insurance Company.

[illegible]

Louisiana Mutual Insurance Company.

[illegible]

CHAS. BRIGGS, President.

STATE OF LOUISIANA.

[illegible]

Merchants' Mutual Insurance Company of New Orleans.

[illegible]

TWENTY-SECOND ANNUAL STATEMENT OF THE Crescent Mutual Insurance Co.

[illegible]

Office Louisiana Branch MOUND CITY Mutual Life Insurance Company OF ST. LOUIS, Mo.

[illegible]

IRISH ROOFING FELT.

[illegible]

C. S. HUNT & Co., MACHINERY DEPOT.

[illegible]

NEW ORLEANS DAILY BEE

[illegible] JANUARY 3, [illegible]

[illegible]

MARINE NEWS.

CLEARED YESTERDAY.

[illegible]

ARRIVED YESTERDAY.

[illegible]

ARRIVALS AT NEW BASIN.

[illegible]

ARRIVALS AT OLD BASIN.

[illegible]

STEAMBOATS

[illegible]

TOWBOAT REGISTER.

[illegible]

BELOW COMING UP.

[illegible]

EXPORTS.

[illegible]

IMPORTS.

[illegible]

RECEIPTS FROM THE INTERIOR.

[illegible]

LIST OF VESSELS

Cleared and Sailed for New Orleans.

NEW YORK. BOSTON. PHILADELPHIA. LIVERPOOL. LONDON. CARDIFF. NEWPORT, WALES. DEAL. SUNDERLAND. NEWCASTLE. ARDROSSAN. GREENOCK. GLASGOW. HULL. DUBLIN. BELFAST. ROTTERDAM. ANTWERP. HAVRE. BORDEAUX. MARSEILLES. RIO DE JANEIRO.

[illegible]

$1,000 REWARD

[illegible]

Drs. Jordan & Davieson,

[illegible]

LEEDS' FOUNDRY,

[illegible]

Charter Oak Wood Co.,

[illegible]

Fine Guns! *Fine Guns!*

E. B. COOPER

[illegible]