FEUILLETON DE L'ABEILLE.

NOUVELLE-ORLEANS, 19 FEVRIER 1861.

LES PROSCRITS DE SICILE

ROMAN INÉDIT

PAR EMMANUEL GONZALÈS

Première partie.

I.

LA LETTIGA.

L'atmosphère était lourde et brûlante. Pas un souffle de vent ne faisait frissonner les herbes à moitié grillées, et ne caressait la tige mourante des fleurs. Les oiseaux eux-mêmes dormaient nonchalamment sur les branches des orangers et des lauriers roses, quand un jeune homme, dont le haut de chausse de toile rouge, les bas bleus et le méchant manteau gris menaçaient ruine, sortit de Girgenti, l'antique Agrigente, et, pour gagner la route de Palma, traversa, avec une rapidité singulière, les champs de la Rupe-Athenea.

Après avoir tourné plusieurs fois la tête derrière lui, pour s'assurer qu'aucun regard ne pouvait l'épier, il gagna à gué le fleuve Ruccello et mit enfin le pied dans l'ancien quartier de Neapolis, qu'un pont joignait autrefois à la ville, mais qui depuis longtemps s'est couché sur le sol et ne représente plus qu'un noir monceau de ruines.

Alors son mâle visage redevint calme, et il sembla respirer librement, comme un prisonnier qui vient de conquérir une heure de repos et de liberté.

C'était un de ces enfants robustes que leurs larges épaules et leur vaste front paraissent appeler, comme Hercule, à porter le monde.

La vive ardeur du sang sicilien éclatait dans ses yeux noirs, dont le regard accusait une grande force d'intelligence et de volonté, tandis qu'une expression bienveillante souriait sur ses lèvres.

Il s'assit sur une pierre antique qui formait la tête d'un géant cyclopéen renversé par le temps, et, appuyant son front sur ses mains nerveuses, il oublia un instant son pauvre costume, et, heureux d'avoir rompu un anneau de la chaîne de fer qui l'attachait à une vie misérable, il laissa son esprit s'égarer dans des rêves doux et glorieux.

Mais, quoiqu'il parût tout à fait absorbé dans des songes d'avenir qui voltigeaient devant lui, comme des fantômes ébloui au milieu des ténèbres, son oreille s'ouvrait à tous les bruits mystérieux de la solitude, aussi subtile que celle d'un Indien.

Longtemps son attente fut vaine: le cri des sauterelles, dansant sous les ronces, troublait seul le silence.

A tout instant, la chaleur s'attiédissait.

Le soleil se penchait sur les flots, son disque et son manteau de rayons étaient fortement nuancés de jaune clair et de bandes rouges: l'horizon rouge était frangé de blanc. Ou était un moment mélancolique où, s'allumant sur les crêtes sauvages de l'Etna, venait doucement s'éteindre dans les vagues de l'Adriatique. A droite, le blanc overtail des maisons de Girgenti se déployait gracieusement sur le versant du mont Camicus.

A gauche, un petit chemin creux, bordé de palmiers, se perdait dans la direction de Palma.

Tout à coup, un murmure lointain de clochettes descendit de ce chemin, et vint mourir à l'oreille avidement tendue du jeune homme.

Il ne bougea pas, mais une joie suprême épanouit sa figure: ce bruit était comme une mélodie amie, qui trouvait un écho dans son cœur.

Le son fut trembler légèrement ses lèvres.

Peu à peu, le murmure des clochettes devint un carillon qui sembla peupler soudainement les ruines et y évoquer d'étranges habitants.

De maigres créatures en haillons se levèrent derrière les blocs de granit, dont l'ombre avait protégé leur sommeil, et rampèrent doucement sur le bord de la route.

Elles y restèrent accroupies comme des sphynx, et leurs yeux étincelants s'attachèrent sur l'avenue de palmiers, aussi immuablement que ceux du jeune homme.

Pour lui, tout entier à son unique pensée, il n'avait rien vu et rien entendu de ce qui venait de se passer autour de lui.

Enfin, la caravane qui s'annonçait si bruyamment apparut sous la courbe verte des arbres, qui semblaient se toucher au fond du chemin.

C'était une lettiga, espèce de chaise aux portières armoriées, attelée de deux mules, qui la soutenaient sur de longs et flexibles brancards.

Elles étaient conduites par le lettighiere, à pied.

De larges housses rouges brodées d'arabesques d'or et d'argent recouvraient leurs corps, et une multitude de clochettes tintaient gaiement à leurs têtes, ornées d'un bouquet de plumes jaunes et bleues.

Suivaient deux serviteurs couverts de manteaux galonnés de soie violette.

C'est là un bien riche équipage pour la route pauvre et pierreuse de Palma à Girgenti, surtout à une époque où les princes et les barons siciliens mettaient déjà leurs palais féodaux aux gages du premier venu voyageur venu, et permettaient au jeu le prix de leur patrimoine de marbre.

Une duchesse, tout au moins, se cachait derrière les glaces de la lettiga.

Les mules hâtèrent le pas, sous le coup de fouet que le guide leur distribuait libéralement.

Les glaces s'abaissèrent, et un pâle visage de jeune fille, encadré par d'épaisses boucles de cheveux noirs se pencha curieusement au dehors de la portière armoriée.

C'était une beauté merveilleuse. Ses yeux rayonnaient sous des sourcils noirs, qu'on eût dit tracés par un pinceau délicat. Ses longs cils, légèrement recourbés, voilaient son regard. Toutes les lignes de cette figure ravissante étaient chastes et sereines.

La langueur caractéristique des femmes d'Orient n'avait pas étendu son voile sur l'incarnat des lèvres de cette enfant.

Une autre ne vit sur le bord du chemin, que le jeune homme qu'elle y voyait chaque jour à son passage, et le salua d'un gracieux sourire.

Leurs regards s'échangèrent avec la rapidité d'un éclair, puis, les glaces retombèrent, et tout fut dit.

Elle avait entendu toutes les paroles d'amour qu'il ne lui avait dites, dans son cœur, et il avait mis contre un débris de colonne qui semblait dans l'herbe depuis des siècles, il se sentait, sous son manteau rapé, riche de tout le bonheur qu'un sourire venait de jeter dans son âme, et oubliait ses souffrances de chaque jour.

La courte apparition d'une si douce figure n'avait duré, en effet, dans les cours, que des sentiments d'amour et d'admiration.

Pourtant au moment où la lettiga commença à côtoyer les ruines, une bordée de railleries et de menaces l'accueillit.

La foule des guenilles qui l'attendait au passage revivait plus menaçante.

C'était un ramas de mendiants et de gueux, dignes d'être enrôlés dans la troupe du capitaine Rolando.

Les femmes étaient plus laides que les hommes, et les enfants pâles, sales et chétifs, plus horribles que les femmes.

Le lettighiere devint pâle à l'aspect de cette bande famélique, mais, affectant bon courage, il fredonna un refrain des montagnes et fouetta plus vigoureusement ses mules.

Il avait la dans ses regards cruellement railleurs de ces bandits, le secret d'une conspiration. Leur audace devait être soutenue par la certitude du triomphe. Ils jouaient avec leur proie, en ce moment.

Avez-vous vu cette maudite, mes enfants, cria une vieille mégère. Comme elle nous a regardés avec mépris, nous autres pauvres gens!

Une princesse ne serait pas si insolente, et pourtant nous sommes de bons chrétiens, avec nos habits troués, et elle ne croit ni à la madone.

— Elle aurait craché sur la madone, mère Judica!

— Je l'ai vue de mes deux yeux, mon fils.

— Et le père de cette orgueilleuse a fait mieux encore, Antonio, il a frappé la Sainte Eucharistie de trois coups de couteau. Le sang a coulé le prêtre de San Nicolo l'a vu.

— Le danger, répéta la vieille Judica. L'an passé, quand j'étais malade de la fièvre à la tour, on m'a apporté du pain, mes enfants, par ma foi effroyable, du chenil qu'il y avait dans la cour du palais Rullo!

— Que ces chrétiens pauvres comme des chiens, les riches, les volent. Les colliers d'or de la Judith sont devenus mûres et ont été portés dans le bourg, pour glisser dans sa poche.

— Et les ducats du prince Biscari se sont métamorphosés en boucles d'oreilles et en colliers d'émeraudes, pour la belle Judith.

— Et si les citronniers ont été gelés cet hiver, à qui la faute, dites-moi! encore au vieil Isaac et à sa fille. Comment la madone aurait-elle exaucé nos prières de neuvaines lorsque nous la laissons ainsi outrager par ces mécréants!

C'est vrai! crie la bande entière.

Mes enfants, dit la mère Judica, souffrirez-vous plus longtemps de pareilles humiliations! Il faut venger la madone si vous voulez qu'elle vous protège encore.

— Il faut venger la madone! répéta le chœur des mendiants.

— D'autant que l'infâme Isaac, ajouta la mégère, ne fait jamais l'aumône, et que sa fille Judith porte à son cou la fortune de dix honnêtes familles.

Jusqu'alors la colère de ces braves gens n'avait plus trouvé que des paroles.

Le semblant attendre pour agir le cri de ralliement d'un chef.

Quant à notre jeune amoureux, ces téméraires fanfaronnades l'avaient enfin tiré de sa distraction.

Grâce à son accoutrement, qui ne l'élevait guère au-dessus des vagabonds, leur attention ne s'était pas portée sur lui.

Il comprit cependant qu'un danger réel menaçait celle que de son cœur, dont il avait entendu si souvent la douce voix résonner à son oreille, et à laquelle il avait dit souvent: Je vous aime.

Il ne se demanda pas d'où venait cette agression subite, et quelle impulsion mystérieuse avait soufflé dans l'âme de cette pauvre enfant une rage si imprévue contre une pauvre enfant innocente des fautes de son père; il ne compta pas le nombre des ennemis, mais il se devait, dans le secret de sa pensée, au salut de la jeune fille, et il était prêt à lui faire un rempart de sa force et à défier sur lui tout le péril.

Naturellement chevaleresque, il avait surtout pitié des êtres faibles que la violence frappait injustement, car, il était lui-même victime d'une tyrannie muette, comme on le verra plus tard.

Sa vie, en fait, par des humiliations sans nombre, la tache originelle de sa naissance.

Dans tout autre moment ou la palpitation de son cœur et l'approche de la lettiga n'eut pas troublé la fermeté de son regard, étourdi au-delà de la puissance instinctive et s'il fait taire la voix de sa raison, il eût deviné que la haine naturelle des Siciliens pour les juifs motivait seule ce lâche coup de main de la part d'une populace qui ne demandait pas encore l'aumône, après tout, la prière à la bouche et l'escopette au poing.

Malgré les sanguinaires lenteurs reprochées de tout temps à la justice du pays, lenteurs dont les fripons et les malfaiteurs profitaient alors plus que jamais, le juif Isaac devait à ses richesses une très grande influence pour qu'on osât, aussi ouvertement, humilier sa fille d'une semblable avanie sans être secrètement soutenu par quelque haut personnage.

A une courte distance, le nœud du mystère se dénouait dans un rapide dialogue entre deux hommes à moitié couchés sous la colonnade rougeâtre d'un temple de Junon.

L'un était un robuste pêcheur, l'autre un frêle jeune homme au visage blanc et rose comme celui d'une femme du Nord, au parler caressant et mielleux, au regard doublé.

Voici ce qu'ils se disaient pendant que les fureurs de railleries lancées par les mendiants éclataient autour de la *lettiga*.

— Vous pouvez compter sur mes hommes, monsieur le marquis, la besogne ne leur fait pas peur.

— Et par le Christ! je ne serais pas fâché de voir cette juive d'assez près pour peser dans ma main ses boucles d'oreilles et son lourd collier.

— Il sais qu'il y a cent ducats pour toi, Thadeo, sans compter les scudi que je t'ai comptés pour échauffer le zèle de tes amis.

— Et c'est ce que Thadeo le pêcheur n'a jamais passé pour un intéressé! Gardez votre argent, monsieur le marquis. Cent ducats, il doute. Est-ce qu'on a besoin d'argent pour haïr ces gueux de juifs qui sera toujours assez riche pour acheter la Sicile avec l'or des Siciliens? Si je risque ma peau dans l'affaire, ce n'est pas pour vos ducats, mais pour le bien de la religion.

— Bien parlé, Thadeo. Puisque tu as de si bons principes, va pour deux cents ducats.

— Et si l'affaire tourne mal, la potence! merci

— Diable! fit le marquis avec un sourire, nous devenons bien exigeant, Thadeo.

— Puisque je ne vous demande rien.

— Tu veux dire tout ou rien. Je comprends. Mettons trois cents ducats, et n'en parlons plus. Maintenant tu ne trouverais plus au fond de ma bourse qu'un seul habitant, le diable.

— J'accepte les trois cents ducats pour les veuves et les orphelins, monsieur le marquis.

— D'ailleurs, vous avez, Thadeo, le pillage et l'impunité.

Les juifs sont mal vus. Le prieur a prêché contre eux dimanche: tout sera mis sur le compte de la dévotion.

— C'est donc marché conclu, monsieur le marquis, répondit le pêcheur en s'inclinant, et, son aviron sur l'épaule, il alla rejoindre la hideuse bande qui l'attendait pour agir.

Alors, un cruel sourire crispa les lèvres du marquis.

— Ah! juif maudit, murmura-t-il, parce que tu sais que je suis criblé de dettes, tu refuses de m'escompter l'héritage que me léguera mon père: — ni prières, ni menaces, rien n'a pu t'émouvoir. — Je saurai bien faire tressaillir ton vieux cœur de bronze et t'amener à composition. — Tu adores, dit-on, ta fille! c'est sur elle que je me vengerai de tes refus, obstiné vieillard. Je connais maintenant ton côté vulnérable, mon brave, — et je te blesserai sans relâche dans ton amour et dans ton orgueil de père, jusqu'à ce que tu viennes à ton tour t'humilier devant moi et me demander grâce en me suppliant d'accepter ton argent.

En ce moment, il entendit les mendiants qui hurlaient de leurs voix enrouillées:

— Il faut venger la madone.

— Bien, mes frères, cria Thadeo. Sus à la juive!

— Une grâce d'abord, dit Judica. — Son père m'a chassée du palais Rullo, il y a moitié nue, sous le vent et la pluie. Je demande qu'on la fasse descendre de sa lettiga, qu'on la dépouille de sa robe de velours, qu'on la force d'échanger cette robe contre mes haillons et qu'on la renvoie à son père Isaac, pieds nus, dans la poussière et les ronces, tandis que je m'assiérai avec mes enfants sur les coussins cramoisis.

— C'est justice, répondit le pêcheur.

Le jeune homme au manteau gris fronça le sourcil et promena autour de lui des regards étincelants.

En ce moment, la lettiga arrivait devant lui et devant Thadeo, qui, les bras croisés, attendait grave et immobile.

Le lettighiere se laissa tomber à genoux en demandant grâce. Les mules s'arrêtèrent, — le pêcheur brisa brutalement la glace de la chaise et passa sa tête crépue à travers cette brèche.

On entendit un grand cri d'effroi vibrer dans l'intérieur de la lettiga.

Au même instant, deux mains de fer s'appuyèrent sur les épaules carrées de Thadeo, et le tirent plier comme un roseau.

Et une voix douce et calme laissa tomber à son oreille ces terribles paroles:

— Si ta main touche cette femme, si ton haleine effleure son visage, tu es mort!

Il n'y avait qu'un seul être au monde qui pût ainsi courber sous son bras et menacer sans pâlir le terrible pêcheur.

— Vous ici, Giovanni! murmura-t-il, vous plaisantez.

— Je veux sauver cette femme, répliqua froidement le jeune homme.

— Mais c'est une juive.

— Je veux sauver la juive Judith, fille d'Isaac, que l'autorité, me suis-je informé, il y a trois ans, si le pêcheur qui allait périr dans le gouffre de l'Agragas, près du palais des Géants, n'était pas un chrétien!

EMMANUEL GONZALES.

(A continuer.)

BULLETIN COMMERCIAL.

NOUVELLE-ORLEANS.

Lundi soir, 18 février 1861.

[illegible]

CLASSIFICATION DE LIVERPOOL.

[illegible]

TABAC — 37 boucauts, en plusieurs lots [illegible]

SUCRE — [illegible]

MELASSE — [illegible]

FARINE — [illegible]

MAIS — [illegible]

AVOINE — [illegible]

SON — [illegible]

FOIN — [illegible]

PORC — [illegible]

BACON — [illegible]

GRAISSE — [illegible]

WHISKEY — [illegible]

CAFE — [illegible]

FRET — [illegible]

MARCHE AUX BESTIAUX.

[illegible]

LISTE MARITIME.

Port de la Nouvelle-Orléans.

Expédiés samedi.

[illegible]

Arrivés hier.

[illegible]

Pour les bateaux, voir l'anglais.

Au bas du fleuve.

[illegible]

Steamboats partant aujourd'hui.

RIVIERES.

[illegible]

RAILROAD PONTCHARTRAIN

[illegible]

POUR LES ATAKAPAS — [illegible]

POUR LA RIVIÈRE ROUGE — Le W. BURTON [illegible]

[illegible] CITY OF LOUISIANA [illegible]

CHOCOLAT! CHOCOLAT

Avis aux familles.

G. LAVIE,

Rue St-Charles, No 21,

ANNONCE [illegible]

P. CASANAVE,

Entrepreneur de pompes funèbres,

88, Rue Bourbon, 88.

[illegible]

LES CERCUEILS

Perfectionnés et indestructibles de

H. MARSHALL.

[illegible]

Mlle LEONTINE,

Ex-première demoiselle en robes de Mme P. ALBERT,

81, Rue Royale, au premier.

A [illegible]

L'AMER-VIN IMPERIAL

Du Dr J. Bovee Dods,

[illegible]

Nous défions

LE MONDE

D'EN PRODUIRE

UN EGAL!!

[illegible]

Commencement de consomption,

[illegible]

Ce qu'il y a de mieux!

[illegible]

CHARLES WIDDIFIELD & Co,

Propriétaires,

No 78, Williams street, New-York.

[illegible]

PLUMB & LEITNER, à Augusta, Georgie.

A vendre à la Nouvelle-Orléans, en gros et en détail, J. WRIGHT & CO. 21 et 151, rue de Chartres.

Charrues, Charrues.

500 Charrues Garrett & Cottman No 1,

[illegible]

Ces charrues sont les seules en usage en Louisiane [illegible] — A vendre au prix du marché par ROUSSET & GENIN, No 52, rue du Canal près Chartres.

AMUSEMENTS.

THEATRE DE L'OPERA.

Mardi, 19 février 1861.

LA JUIVE,

Grand opéra en 5 actes, Halevy.

Jeudi, 21—Bénéfice de M. VANLAIR.

LE PROPHETE,

Grand opéra en 5 actes, de Meyerbeer.

THEATRE D'ORLEANS.

Vendredi, 22 février 1861,

BAL

Paré et Masqué,

A l'instar des Bals du Grand Opéra de Paris.

PRIX D'ENTRÉE....... Pour un Cavalier, $2 50.

S'adresser au Contrôle du théâtre d'Orléans, pour les billets et la location des loges, tous les jours, de midi à 3 heures.

Aucune dame ne sera admise sans cavalier.

Le Bal commencera à onze heures.

THEATRE ST-CHARLES.

Mardi soir, 19 février.

THE OLD PLANTATION or SOUTHERN LIFE, drame de M. Geo. Jamison. — Le spectacle se terminera par TOODLES, comédie.

THEATRE DES VARIETES.

Mardi soir, 19 février.

JEANIE DEANS — Danse par Mlle Francis et M. Brilhant. — Le spectacle commencera par WIDOW'S VICTIM, vaudeville.

Musée de Spalding & Rogers,

A côté de l'Académie de Musique.

Prix d'entrée..........50 cents.

Enfants et domestiques............moitié prix.

Ouvert jour et nuit, de 10 heures du matin à 10 heures du soir.

Le grand Aquarin

Un steamship en miniature,

L'orchestre mécanique.

Un squelette du plus grand des

Bon Constrictors.

et 100,000 autres curiosités.

ACADEMIE DE MUSIQUE.

MINSTRELS DE GEO. CHRISTY.

Première représentation de

NEW YEAR'S CALLS,

de George Christy.

Lundi soir, 18 février.

Ballades, mélodies, chansons, etc.

GREAT STUMP SPEECH or ANY OTHER MAN.

Prix, 50 cts — Enfants et domestiques, moitié prix.

Portes ouvertes à 9 heures et demie; la représentation commencera à 7 heures et demie.

JOHN P. SMITH, agent.

Musée de Vanucchi,

Rue St Charles, No 107, presqu'en face du Théâtre St Charles.

LE TEMPLE DE L'ART.

Engagement, pour quelques jours seulement de FANNIE WALLACE, la géante [illegible]

Renfermant plus de 250 FIGURES de grandeur naturelle, représentant beaucoup des plus célèbres sujets d'histoire. [illegible]

LA RECEPTION DES AMBASSADEURS JAPONAIS [illegible] LOUIS NAPOLEON, VICTOR EMMANUEL et GARIBALDI [illegible] LA NAISSANCE DU CHRIST DANS LA CRÈCHE [illegible] LA CÈNE — LE JUGEMENT DU CHRIST. LES HÉROS DE LA CRIMÉE et LES PUISSANCES D'EUROPE [illegible] COMPLICES. [illegible]

Prix d'entrée, 50 cents, moitié prix pour les enfants.

ACADEMIE DE DANSE D'ANGELINA.

Nouveau Salon, 169, rue Toulouse [illegible]

M. et Mme ANGELINA [illegible]

ACADÉMIE DE DANSE

[illegible]

EN débarquement du navire J. Webster Clark, de Liverpool:

[illegible]

A vendre par CAMILLE LACOSTE.

J. AVET. P. AVET

AVET, Frères.

GROCERS,

Aux blue stores,

Encoignure Bienville et Vieille Levée.

ONT [illegible]

Brodequins Russett.

6000 [illegible]

FREDERIC AVET,

(Ci-devant de la maison Avet Frères.)

Marchand de Groceries en gros et Commissionnaire,

RUE DE LA VIEILLE LEVÉE No 5 [illegible]

CITY HOSPITAL.

(Exclusivement pour la picote.)

PAR LE

DR. O. ANFOUX:

Rue des Champs Elysées, entre Josephine et Soraparu.

POUR ADMISSION:

S'adresser à l'Hôpital, rue des Champs-Elysées [illegible]

5000 bouteilles huile de foie de morue, de Hogg.

[illegible]

LOUIS CASTEL, agent.

DATES, [illegible]

CIGARES — [illegible]

CABALLERO & BASUALDO.

MARRONS! MARRONS — [illegible]

FIGUES! FIGUES — [illegible]

HUILE, MACARONI, VERMICELLI [illegible]

VINS! VINS! [illegible]

PIAGGIO & VIOSCA.

AU PUBLIC!

LE droit de propriété des marques des cigares et des cigarettes de la Havane [illegible] ALVAREZ, FERNANDEZ & Co.

LIQUEURS — [illegible]

DUNZE & Co.

Grande réduction de prix

SUR LES

PAPIERS PEINTS.

HENRY HABERT, successeur de P. Dubreux, 100, rue de Chartres, [illegible]

En déballage, un magnifique choix de papiers DELICOURT, GILOUX, MERY, JOUANNY et autres fabricants les plus en renom. [illegible]

HENRY HABERT.

Matériaux pour constructions, briques et bois de chauffage.

V. DEMORUELLE,

Au Vieux-Bassin, coin Toulouse et Franklin.

A CONSTAMMENT en main des matériaux pour constructions, tels que: CHAUX, SABLE BLANC ET JAUNE, CIMENT, PLATRE DE PARIS, BARDEAUX, LATTES, MERINS. Aussi: BRIQUES À FEU anglaises, françaises et américaines, et du BOIS DE CHAUFFAGE de toutes les qualités.

Les ordres de la campagne seront remplis avec soin et promptitude.

MAGASIN JACKSON,

Encoignure Ste Anne et Chartres.

NOUS avons l'honneur d'informer nos amis et le public en général que nous avons transporté notre grand assortiment de marchandises sèches de la maison Rouge au magasin JACKSON, encoignure Ste Anne et Chartres. [illegible]

Robes barège à volants..........$3 50 à $8

Indienne française.................. 15 à 40c

Do do lilas..................... 15 à 20c

[illegible]

TURCOTTE & BLANCAND.

ATTENDU incessamment par le Fanny Edler, de Marseille:

[illegible]

BLANCHIN & GIRAUD, 17 Vieille Levée.

Galveston et la Baie de Matagorda.

Jour de départ, JEUDI, 21 février à 8 h. A. M.

LIGNE DE LA MALLE DES ETATS-UNIS entre la Nouvelle-Orléans et le Texas, pour Galveston et la Baie de Matagorda. — L'excellent steamship MEXICO, doublé et chevillé en cuivre, commandant W. H. Talbot, partira comme ci-dessus emportant les malles des Etat-Unis. Pour fret ou passage (beaux emménagements) s'adresser à bord ou à

I. C. HARRIS, directeur, No 57, rue du Camp.

Un steamship de cette ligne partira tous les jeudis et dimanches pour les ports indiqués plus haut.

Brazos Santiago.

Jour de départ VENDREDI, 1er Mars à 8 h. A. M.

POUR BRAZOS SANTIAGO. — Ligne de la Malle des Etats-Unis de la Nouvelle-Orléans et de Brazos Santiago. — Pour Brazos via Indianola. — L'excellent steamship en fer ARIZONA, commandant R. N. Smith, partira, ainsi qu'il est dit plus haut, avec les malles des Etats-Unis. Pour fret ou passage, (beaux emménagements,) s'adresser à bord ou à

I. C. HARRIS, Directeur, 57, rue du Camp.

Vera-Cruz.

Jour de départ, VENDREDI 1er mars, à 8 heures du matin.

POUR VERA CRUZ. — Ligne de la malle des Etats-Unis — L'excellent steamship doublé en fer TENNESSEE, commandant Thomas Forbes, partira ainsi qu'il est dit plus haut, apportant régulièrement la malle des Etats-Unis. Pour fret ou passage (ayant de beaux emménagements pour les passagers de la cabine et du pont), s'adresser à I. C. HARRIS, directeur, No 57, rue du Camp.

Le *Tennessee* partira de la Nouvelle-Orléans régulièrement le 1er et le 15 pour Vera Cruz, partant du dernier port le 7 et le 21. Aucun fret ne sera reçu sans un ordre.

Pour Key West et les ports de la Floride.

Partant JEUDI, 28 février, à 8 heures A. M. LIGNE DE LA MALLE DES ETATS UNIS.

POUR KEY WEST ET LA HAVANE via Pensacola, Apalachicola, St-Marks, Cedar Keys et Tampa Bay [illegible] steamship MAGNOLIA, doublé et chevillé en cuivre, commandant J. S. Crowell, partira ainsi qu'il est dit plus haut, avec les malles des Etats-Unis. [illegible]

I. C. HARRIS, directeur, 57 rue du Camp.

Paquebot régulier entre la Nouvelle-Orléans et les Opelousas.

Départs, tous les mercredis et samedis.

POUR LES OPELOUSAS,

Le beau bateau à vapeur NINNA SIMMS, capitaine G. Lonsther, [illegible]

Le beau et rapide steamer ANNA PERRET, capitaine James Capps, partira tous les samedis à 5 heures, [illegible]

QUEYROUSE & LANGSDORFF.

POUR LA HAVANE, directement.

[illegible]

POUR LA HAVANE directement. — Le beau steamship GENL MIRAMON, commandant J. K. Caughlin, [illegible]

J. ACERO, ou A. COSTA, Rue de la Douane No 14.

Pour la Havane directement.

[illegible] steamship HABANA, [illegible]

PUIG BROTHERS, No 97 rue de la Douane.

SALSEPAREILLE D'AYER,

[illegible]

Scrofules et Maladies scrofuleuses, Eruptions et Maladies éruptives, Ulcères, Pustules, Boutons, Tumeurs, Catarrhe, Teigne, Syphilis et Affections syphilitiques, Maladies mercurielles, Hydropisie, Névralgie ou Tic douloureux, Débilité, Dyspepsie et Indigestion, Erésipèle, Rose ou Feu de Saint-Antoine et enfin tous les genres de maux provenant de l'impureté du sang.

[illegible]

Dr. J. C. AYER & Co,

Lowell, Mass.

[illegible]

PILULES CATHARTIQUES D'AYER, pour la guérison de la

Jaunisse, Dyspepsie, Indigestion, Dyssenterie, Estomac chargé, Erésipèle, Maux de tête, Hémorroïde, Rhumatisme, Eruptions et Maladies de la peau, Maladies du foie, Hydropisie, Dartres, tumeurs et Catarrhes, Vers, Goutte, Névralgie, [illegible]

PRIX — 25 cents la boîte, cinq boîtes pour $1.

[illegible]

J. WRIGHT & CO, 21 et 151, rue de Chartres, [illegible]

MAISON J. J. ALBERT,

33, rue de Chartres 33,

Chapellerie Fashionable.

Articles Civils et Militaires,

Importation directe de France.

[illegible]

Il fait sur commande et à la mesure exacte de la tête, Képis pour militaires de tout grade et tels que les portent les différents régiments de la garde Impériale de France.

[illegible]

LES MARCHANDS DE LA VILLE ET DE LA CAMPAGNE trouveront toujours chez lui l'assortiment le plus vaste de chapeaux et de casquettes à des prix très modérés.

—EN DRAWBACK—

[illegible]

J. J. ALBERT, 33, rue de Chartres.

MAISON DREZ,

CHAPELLERIE FRANCAISE

Articles Civils et Militaires,

61, rue de Chartres.

Képys militaires de tous grades, faits sur ordre et à la mesure exacte de la tête, prise par le conformateur.

Chapeaux de soie de tous genres, [illegible]

[illegible]

BATISTE IMPRIMEE

à 25 cts. la yarde,

Chez De MONTROND & GALLOT

COIN CANAL & DAUPHINE.

2000 MOUCHOIRS BATISTE

à ourlets, baguettes et vignettes Pour dames et messieurs, à

50 p 0/0 au dessous du cours.

500 Mantelets soie moire à $1.

[illegible]

EN débarquement du navire Alice Prevost, arrivé de Bordeaux—

[illegible]

J. N. CURIEN, No 20 rue Toulouse.

EN débarquement du navire Resolute, venant de Bordeaux—

100 barriques vin rouge Paul'lus.

[illegible]

C. CAVAROC & CO, 116, rue Royale.

AU PRIX COUTANT.

MANTEAUX, ET CONFECTIONS.

No. 49 rue de Chartres.

UN joli choix de MANTEAUX ET MANTELETS en drap pour dames et enfants, lesquels seront vendus au prix coutant pour clore une facture, par

J. DERBES, Jr.

SIROP H. FLON

POITRINE, de l'estomac et de ventre. Admis à l'Exposition de New-York.

Ce SIROP, D'UN GOUT AGREABLE, jouit d'une vogue méritée pour la guérison des Rhumes, Toux, Catarrhes, Enrouements, Coqueluches et de toutes les Irritations et Affections nerveuses de la [illegible]

FABRIQUE A PARIS, 28, RUE TAITBOUT.

Dépôts à la Nouvelle-Orléans, chez M. Ed. GUILLOT, droguiste, 142 Royale; L. DELOCHE, pharmacie, et Louis CASTEL, droguiste, Royale et Ste-Anne.

PURGATIF à la MAGNÉSIE

Chocolat-Desbrière

Goût agréable, EFFICACITÉ CERTAINE; une tablette suffit pour purger. A petites doses, il détruit la constipation. — Ph. r. Lepelletier, 9, Paris.

VINAIGRE DE TOILETTE

COSMACÉTI,

Par la finesse de son parfum, par des propriétés adoucissantes et bienfaisantes, ce nouveau vinaigre est supérieur à toutes préparations du même genre. Paris, rue Vivienne, 55.

Nlle-Orléans, chez Louis Castel, droguiste; E. Guillot, droguiste, dans les principales pharmacies.

CHOCOLATS

DEBAUVE & GALLAIS

30, rue des Saints-Pères à Paris.

On connait la délicatesse et les propriétés salutaires des chocolats de santé, à la vanille, de MM. DEBAUVE et GALLAIS rue des Saint-Pères, 30. Ainsi que les Chocolats *Hygiéniques* de leur invention, tels que le *chocolat analeptique*, ou *réparateur au salep de Perse* et le *chocolat adoucissant au lait d'amandes*. [illegible]

THEOBROME ou Chocolat froid à la minute,

CHOCOLAT DES ENFANTS.

Dépôts à la Nouvelle-Orléans, chez Ls. CASTEL, Pharmacien, et Ed. GUILLOT, droguiste, &c. &c.

A. BERNARD

Horticulteur, 36, rue de Chartres,

GRAND ASSORTIMENT DE

Jacinthes, tulipes, renoncules, anémones, lys, amaryllis, crinum, couronne impériale, scille maritime, glaïeuls, dahlias et autres bulbes récemment reçues; Graines de fleurs, graines de jardinage, griffes d'asperges, &c.

Aussi d'un beau choix d'outils d'horticulture, de cloches en verre pour boutures et primeurs, de poterie fine, de vases, godets, sabots pour jardin, &c.

Les amateurs sont invités à venir visiter ses serres renfermant une quantité de plantes exotiques et de camélias de leur choix acclimatés. [illegible]

Les commandes de bouquets, soit pour mariage, fêtes ou théâtres, seront exécutées avec le plus grand soin.

B. DOUR,

Marchand de graines,

29, rue Conti, autrefois 23.

Vient de recevoir par les navires Assayrn et Hudelberg, du Havre, un assortiment complet de graines de jardinage, potagères et fourragères, etc., telles que Artichaut, Asperge, [illegible]

Graines fraîches de Jardinage

De la nouvelle récolte,

[illegible]

J. MENARD.

Encore un nouveau déballage

Chez O. LELIEVRE & Co.,

151 rue Royale.

[illegible]

TABAC DU MEXIQUE.

[illegible]

J. J. TARDOS.

VINS DE BORDEAUX EN BARRIQUES.

[illegible]

Genièvre de Hollande.

[illegible]

PREAU & COUTURIE.

Vins, Bouchons,

[illegible]

SEULE AGENCE DE LA Célèbre Manufacture "Stacker"

TENNESSEE.

[illegible]

E. F. LAVILLEBEUVRE.

TAMBOURY & CO,

Marchands commissionnaires en général.

—IMPORTATEURS DE—

Vins, eaux de vie, liqueurs sardines, huiles, &c

[illegible]

No 87, rue Royale,

Entre Conti et St Louis

Pâté de foie gras! Pâté de foie gras

[illegible]

CAMILLE LACOSTE.

LIVRER [illegible]

SAUCISSONS — [illegible]

CONSERVES — [illegible]

FROMAGES — [illegible]

VINS — [illegible]

PIAGGIO & VIOSCA, Jr.

CONSERVES — [illegible]

S. D. GRAFTAN & Co.

ARTICLES pour bals et soirées — [illegible]

LION & ANDREE.

CHAMPAGNE — [illegible]

B. TURPIN.

EN débarquement du navire Pequot, du Havre — [illegible]

CHAUDET & NEE.

BONNETERIE — [illegible]

LION & ANDREE.

GANTS — [illegible]

LION & ANDREE.

Beurre de Goshen,

25 firquins de beurre jaune Goshen de choix, en débarquement du steamer De Soto, et à vendre par FRED. AVET, 20 et 61, Vieille-Levée entre Bienville et Conti.

EN débarquement du navire Stephen Crowel, capt Borges, du Havre, [illegible]

CAMILLE LACOSTE.

EN magasin [illegible]

CAMILLE LACOSTE.

VINS, Eaux-de-vie, Genièvre, Xeres, Madère, Champagne, Sardine, Prunes &c.

[illegible]

J. & J. TARDOS, 43, Vieille Levée.

ABSINTHE SUISSE. — 125 caisses absinthe de la marque E. Pernod.

FROMAGE. — 24 caisses fromage tête de maure d'importation récente.

VIN DE CHAMPAGNE. — 40 caisses grandes bout. [illegible]

GENIEVRE DE HOLLANDE. — 50 pipes de la marque St. Hont de Rynbende et Zonen.

MOUTARDE — [illegible]

THE — 1500 colis de thé noir et vert, de toute qualité, à vendre par W. M. VREDENBURGH.

CIGARES de la Havane — [illegible]

CABALLERO & BASUALDO.

WHISKEY d'Irlande en douane — [illegible] B. TURPIN.

Jean Augé,

Rue de Chartres, No 63, encoignure Bienville,

INFORME le public et sa nombreuse clientèle, qu'il vient de déballer un grand assortiment de marchandises du meilleur goût, choisi par Madame Augé à Paris et à Londres, dans les premières maisons, se composant des articles suivants:

Cheveux de toutes nuances et de toutes longueurs.

Perruques, nattes, bandeaux, nattes aux peignes, [illegible]

[illegible]

MUSIQUE

A. ELIE,

Rue Royale, No 66.

PIANOS de HERZ et de PLEYEL,

AGENT [illegible] des INSTRUMENS DE SAX, HARMONIUMS ET ORGUES A MANIVELLE, [illegible]

MUSIQUE,

Maison T. E. Benoit,

SOURDES & CHASSAIGNAC

MUSIQUE NOUVELLE!!!

GRAND ASSORTIMENT

Toutes les nouveautés!

LE PARDON

FAUST

HERCULANUM

ORGUES A MANIVELLE

FLANDRY & CHARPAUX.

DÉPOT DES

PIANOS DE PLEYEL

[illegible]

INSTITUTION MARTIN.

PENSIONNAT ET EXTERNAT

Rue du Bayou, 299.

INSTITUT ST-LOUIS

POUR LES DEMOISELLES.

Dirigé par Mme DERON,

275. ....*RUE DAUPHINE*........ 275.

[illegible]

MADAME THIERRY,

au coin du chemin du Bayou et Derbigny — S'adresser dans le jardin.

[illegible]

HENRY VALETON & Cie.

[illegible]

CONSERVES ALIMENTAIRES — [illegible]

HENRY VALETON & Co.

GLACES! GLACES! GLACES!

G. DUPUY

PREVIENT le public qu'il a transporté son magasin RUE ROYALE, No 154, encoignure St-Pierre, [illegible]

Toutes les glaces françaises seront de premier choix, double épaisseur.

Ayant beaucoup trop acheté pour mon nouvel emplacement, j'offre toutes ces belles glaces, cadres, tableaux gravures, &c., positivement bien au-dessous du cours du marché, afin de pouvoir écouler assez rapidement pour faire place aux prochains arrivages que j'attends de France et du Nord.

[illegible]

Un sacrifice réel et incontestable.

[illegible]

SIROP PERUVIEN,

OU

Solution de protoxide de fer combiné.

Ce remède bien connu a été souvent employé, avec le plus grand succès, contre

LA DYSPEPSIE

OU UNE DIGESTION IMPARFAITE

POUR LA

DETERIORATION

DU SANG

Et les maladies suivantes dont la plupart proviennent de la

Dyspepsie:

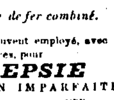

La maladie de Foie, l'Hydropisie, la Névralgie, les affections nerveuses, le manque d'appétit, les langueurs, les Hémorroïdes, les maladies de la peau, la tendance à la consomption, les maladies particulières aux femmes et toutes celles qui exigent un TONIQUE.

N.B. — L'insuccès du fer pour la Dyspepsie et les nombreuses affections qui en découlent, provient de l'absence d'une préparation telle que le fer pénètre dans l'estomac dans un état protoxide et s'assimile de suite au sang. Le SIROP PERUVIEN est le remède qu'il fallait; il a opéré des guérisons qu'aucun médicament de ce genre n'avait pu opérer.

N. L. CLARK & Co. Propriétaires.

A vendre à la Nouvelle-Orléans, en gros et en détail, J. WRIGHT & Co, rue de Chartres, Nos 21 et 151.

AVIS

Aux amateurs de vins de Bourgogne.

SEULS agents de la compagnie des Grands vins de Bourgogne pour l'Etat de la Louisiane, nous avons l'honneur de les informer que les clos de ROMANÉE CONTI, CLOS-VOUGEOT, CHAMBERTIN, et autres sont revêtus [illegible]

[illegible]

Nouvelle Orléans, 19 septembre 1860.

LAFFITTE & DEFFARGE, No 133, rue Royale.

CORAIL ET BIJOUX

A PRIX REDUITS.

M. P. N. RIVERA, encoignure Royale et St-Pierre, vient de recevoir d'Italie un grand choix d'articles en CORAIL destinés à soulager de la migraine et des douleurs qui proviennent de la trop grande abondance et de l'âcreté du sang.

Il a également reçu un magnifique assortiment de BIJOUX FINS, D'ARTICLES D'ORFÈVRERIE en tous genres de montres de prix, de DIAMANTS, etc. Afin d'écouler rapidement son stock, M. Rivera a opéré une très forte réduction dans ses prix. Il invite le public à visiter son magasin.

EN débarquement du navire Alice Prevost, de Bordeaux:

9 barriques vin rouge bon ordinaire, à vendre par BLANCHIN & GIRAUD, 71, Vieille-Levée.

FOIN — 250 balles excellent foin de l'Est, en magasin et à vendre par F. A. GONZALES & Co., 75 et 77, rue Vieille-Levée, près Conti.

AVANT. APRÈS.

Le célèbre

ELIXIR DE JEUNESSE

DU Dr WRIGHT,

Préparé d'après les principes pharmaceutiques par l'un des meilleurs chimistes du siècle.

C'est un nouveau remède, le résultat de découvertes modernes dans le règne végétal, un nouveau moyen de guérison, qui n'a rien de commun avec les systèmes mis en avant par les charlatans. Le DR WRIGHT, sachant bien ce que les personnes non initiées avaient eu à souffrir des empiriques, crut de son devoir de faire essayer son Elixir par toute la Faculté [illegible]

L'abattement physique et moral,

Le sang qui se porte à la tête,

La confusion des idées,

L'hystérie,

L'irascibilité générale.

L'agitation et l'insomnie,

Absence de forces musculaires

Le manque d'appétit,

La dyspepsie,

Le découragement,

La désorganisation ou la paralysie des organes de la génération,

Les palpitations de cœur

En un mot toutes les affections qu'engendrent la faiblesse et les nerfs.

Prix, $2 la bouteille ou trois bouteilles pour $5. Expédition, par la malle, pour toutes les parties des Etats-Unis. A vendre par tous les droguistes respectables des Etats-Unis et des Canadas. Escompte libéral au commerce.

J. WRIGHT & CO, Propriétaires, Nos 21 et 151, rue de Chartres, Nlle-Orléans, Lne

Modes nouvelles.

EN DEBALLAGE — Un joli choix d'articles de modes et nouveautés arrivant de Paris, comprenant tout ce qui constitue l'ornement de la tête des dames, tel que CHAPEAUX SOIE et VELOURS, PLUMES et FLEURS, VELOURS et SOIERIES pour chapeaux, RUBANS de toutes espèces, OMBRELLES MARQUISES, BLONDES et DENTELLES, PARURES POUR BAL, Do pour mariées.

VOILETTES, GUIPURE, &c., &c., TULLES ILLUSIONS, CRÊPES et TARLATANES, RESILLES EN FILET avec jais, GANTS DE PEAU ET DE SOIE, MANCHETTES TRICOTTÉES, BRODERIES, MANTEAUX pour dames et fillettes, CASQUETTES pour garçons et cadets.

Aussi — Un assortiment complet de CHAPEAUX DE PAILLE pour dames, fillettes et enfants, ainsi que toutes les fournitures pour modistes, à vendre à des prix modérés, par J. DERBES JR., 49, rue de Chartres.

Pharmacie J. B. Avequin,

Rue St Pierre, No 68,

Entre Royale et Bourbon,

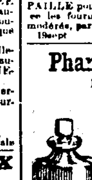

REÇU par les derniers arrivages du Havre, un grand assortiment de Produits chimiques, Pharmaceutiques et de substances médicinales venant des premières maisons de Paris, de la plus belle et de la meilleure qualité. [illegible]

Dépôt des eaux minérales naturelles, de France, à la Nouvelle-Orléans.

En débarquement du navire Express, du Havre:

50 caisses eau de Vichy, de toutes ses sources. 200 flacons eau sulfureuse de Bonnes.

A vendre par E. E. MOUGIN, pharmacien, Encoignure Dauphine et Douane.

VENTES JUDICIAIRES.

Michael Hahn vs John Kathman et al. William Boebinger vs les mêmes.

SIXIEME COUR DE DISTRICT de la Nouvelle-Orléans, No 8,79 8 et 8,788 — En vertu de deux writs de fieri facias à moi adressés par l'Honorable Sixième Cour de District de la Nouvelle-Orléans, dans les affaires ci-dessus, et du consentement des parties y intéressées, je procéderai le mardi 19 février 1861, à 10 heures A. M., sur les lieux ci-après désignés, à la vente publique et adjudication de:

La balance inventaire du fonds d'une pharmacie, située à l'angle des rues du Canal et de la Levée, dans le Deuxième District de cette ville, suivant inventaire déposé en mon bureau.

Appartenant au défendeur, Henry Goldman.

Saisi dans l'affaire ci-dessus.

E. T. PARKER, Shérif de la paroisse d'Orléans.

Léopold Rapp vs. ses créanciers.

CINQUIEME COUR DE DISTRICT de la Nouvelle-Orléans — No 13,9[illegible] — En vertu d'un ordre de vente rendu le 31 de janvier 1861 et à moi adressé par l'Honorable Cinquième Cour de District de la Nouvelle-Orléans, dans l'affaire ci-dessus, je procéderai le mardi, 19 de février 1861 à 10 heures et demie A. M., sur les lieux ci-après désignés, pour le compte des créanciers de l'insolvable, à la vente publique et adjudication de:

Le fonds et l'installation d'un magasin de marchandises sèches situé à l'encoignure des rues Royale et Ste-Anne, dans le 2me District de cette ville, suivant inventaire.

Abandonnés par l'insolvable à ses créanciers.

Conditions — Comptant au moment de l'adjudication.

E. T. PARKER, Shérif de la paroisse d'Orléans.

Basile Lapace vs. Emile Hiriart.

CINQUIEME COUR DE DISTRICT de la Nouvelle-Orléans — No 13,919 — En vertu d'un writ de fieri facias à moi adressé par l'Honorable Cinquième Cour de District de la Nouvelle-Orléans, dans l'affaire ci-dessus, je procéderai le mardi, 19 février 1861, à midi, à l'Hôtel de la Cité, rue de la Commune, entre les rues du Camp et des Magasins, à la vente publique et adjudication de:

Le terme restant du bail de la maison située à l'angle des rues Conti et Vieille Levée, dans le Deuxième District de cette ville, à raison de quatre vingt piastres ($80) par mois, payables mensuellement. Ledit bail expirant le 1er d'octobre 1861.

Saisi dans l'affaire ci-dessus.

Conditions — L'acquéreur paiera le loyer ainsi qu'il est dit plus haut, et la balance du prix d'adjudication comptant, au moment de l'adjudication.

E. T. PARKER, Shérif de la Paroisse d'Orléans.

Gaspard Trufant vs Arnold Kothman.

DEUXIEME Cour de District de la Nouvelle-Orléans, No 17,236 — En vertu d'un writ de fieri facias à moi adressé par l'Honorable Deuxième Cour de District de la Nouvelle-Orléans, dans l'affaire ci-dessus, je procéderai le samedi, 23 de mars 1861, à midi, à l'Hôtel de la Cité, rue de la Commune, entre les rues du Camp et des Magasins, à l'adjudication de:

1o — Un terrain situé au faubourg Marigny, de cette ville, formant l'angle des rues Casacalvo et des Poètes, [illegible]

[illegible]

E. T. PARKER, Shérif de la Paroisse d'Orléans.

Converse & Kennett vs T. C. Bates.

QUATRIEME Cour de District de la Nouvelle-Orléans [illegible]

E. T. PARKER, Shérif.

E. L. Aubert vs ses créanciers.

TROISIEME COUR DE DISTRICT de la Nouvelle-Orléans [illegible]

E. T. PARKER.

P. Ladour vs Germain Dastidon.

DEUXIEME COUR DE DISTRICT de la Nouvelle-Orléans [illegible]

E. T. PARKER.

[illegible]

TROISIEME COUR DE DISTRICT [illegible]

E. T. PARKER.

COUR DU CINQUIEME Juge de Paix — [illegible]

LOUIS POWER.

Cécilia Nonne vs Jean Jacques Hyde.

QUATRIEME COUR DE DISTRICT [illegible]

E. T. PARKER, Shérif de la Paroisse d'Orléans.

[illegible]

SAML. HAMILTON, Constable.

J. B. Jacobs vs Thomas Wright, No 23,180.

QUATRIEME JUSTICE DE PAIX pour la paroisse d'Orléans. [illegible]

O. CALONGNE, Constable.

Jacob Schmour vs Mme Vve J. B. Jones — 2,680.

QUATRIEME Justice de Paix pour la paroisse d'Orléans. [illegible]

O. CALONGNE, Constable.

VENTES A L'ENCAN.

Vente positive et sans réserve de 35 Esclaves de prix.

PAR D. E. MORPHY, encanteur.

VENDREDI, 15 mars 1861, à midi, il sera vendu, à la Bourse St-Charles, située dans la rue St Charles, entre les rues Commune et Gravier — les esclaves suivants, bien connus et acclimatés, appartenant jadis à feu James H. Reggins —

—TRAVAILLEURS—

1—JEFFREY, nègre, âgé d'environ 27 ans.
2—JOSHUA, " " 25 "
3—ADAM, " " 29 "
4—STRATFORD " " 24 "
5—LEWIS, griffon, âgé d'environ 30 ans, maladif.
6—ALFORD, nègre, " 31 " boit.
7—BIG BOB, " " 35 "
8—BIG BILL " " 34 "
9—LITTLE ROBERT, nègre, âgé d'environ 26 ans.
10—DAN, nègre, âgé d'environ 35 ans, maladif.
11—HERCULE, nègre, âgé d'environ 29 ans, vole.
12—GARRISON, " 29 ans.
13—MAJOR, " 56 ans.
14—DOCK, nègre, âgé d'environ 38 ans / JUDA, " 29 ans / LIZZIE, négresse âgée d'en. 6 ans / RACHEL, " 2 ans / TOM, nègre, âgé d'environ 9 mois — une famille.
15—NED, " 25 ans / JANE, négresse " 38 ans — mari et femme.
16—DAVIS " 42 "
17—BROOKS, " 31 "
18—BANDY BOB, nègre, âgé d'environ 55 ans.
19—JOHN, " 42 ans, estropié.
20—JOSEPH, nègre, âgé d'environ 51 ans.
21—AMOS, " 45 ans.

—MACONS—

22—OLD FRANK, griffon, âgé d'environ 41 ans a une hernie.
23—MATHEWS, nègre, âgé d'environ 30 ans.
24—ARTHUR, " 31 ans.
25—HENRY OGDEN, mulâtre âgé d'env. 25 ans.
26—LITTLE WILLIAMS, nègre âgé d'env. 28 ans.
27—TOM BELL, nègre, âgé d'environ 42 ans.
28—HENRY DUNMORE, nègre âgé d'environ 32 ans santé délicate.
29—JACK, nègre âgé d'environ 20 ans.
30—PAUL, " 21 ans. [illegible]

Pour une description complète, voir les catalogues au bureau de l'encanteur, rue des Magasins No 47.

Termes et Conditions — [illegible]

Les actes de vente par-devant Edward Barnett, notaire public, aux frais des acquéreurs.

AVIS JUDICIAIRES.

Succession de Mlle Anna Kopman — No 17,750.

DEUXIEME COUR DE DISTRICT DE LA NOUVELLE-ORLEANS — [illegible]

E. MICHOT, Député Greffier.

TROISIEME COUR DE DISTRICT de la Nouvelle-Orléans — Emile Couvertie vs ses créanciers — [illegible]

A. DREUX, Député Greffier.

C. C. Mule, vs ses créanciers — No 14491.

ETAT de la Louisiane — [illegible]

J. O'CHALON, Greffier.

ETAT DE LA LOUISIANE — Troisième Cour de District [illegible]

[illegible]

D. FORCELLE, Député Greffier.

ESTABLISHED IN 1829.

By

F.P.DUCONGÉ.

Droguiste, en gros et en détail.

Produits chimiques [illegible]

[illegible]

MEDICAMENTS PATENTES, d'origine anglaise [illegible]

EAUX DE VICHY!

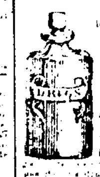

[illegible]

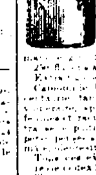

REÇU par les derniers Express, cultivateurs [illegible]

O. ROBIN, pharmacien

[illegible]

O. ROBIN, pharmacien, encoignure Ste-Anne et Villeré.

Par les navires Crimea et P. Flood arrivant de France.

Reçu par le soussigné [illegible]

Vératrine, 160 flacons. [illegible]

Sirop de fleurs de pêcher, Feuilles de patchouly, do de thé, Roses rouges. Onguent populeum. Oreille en pâte, &c, &c. Cornues appareils en verre.

B. JOURDAN.

LE SIROP PECTORAL DE RICHARD, dont les propriétés curatives de la coqueluche et du rhume [illegible]

Les conséquences si fâcheuses et quelquefois funestes des rhumes négligés devraient engager tout le monde à se procurer ce précieux sirop dont la vente considérable et toujours croissante depuis nombre d'années établit la supériorité incontestable sur tous les médicaments de ce genre. Son prix modéré (75 cents le flacon) le met à la portée de tout.

A vendre exclusivement par F. BERTA, Pharmacien, Encoignure Remparts et Quartier, N. O.

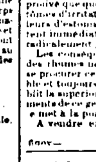

Reçu par les navires Stephen Crowel et Kate Dyer du Havre:

[illegible]

SUCRE D'ORGE A L'EAU de VICHY, à vendre EDOUARD GUILLOT, 120, rue Royale.

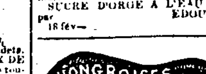

SANGSUES

HONGROISES

ET

SUEDOISES

J. L. PELÉ

successeur de

Mme Vve La PROVOST,

Rue Bourbon, 128, entre Toulouse et St Pierre, A l'honneur de prévenir MM. les médecins, pharmaciens et marchands de la ville et de la campagne, qu'il vient de recevoir un très grand assortiment de sangsues hongroises et suédoises, qu'il vendra au prix très réduit comme ci-dessous:

Hongroises et Suédoises, par mille.......$70

do do par cent.......10

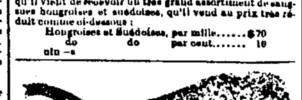

SANGSUES! SANGSUES!

Nouvellement arrivées

25,000 Sangsues de premier choix, Hongroises et Suédoises, reçues par le steamer [illegible] et à vendre au dépôt général de BAPTISTE LOUBAT, No. 61, rue ROYALE, entre Conti et Bienville, en gros et en détail aux prix les plus modérés.

Les plus grands soins et une attention toute particulière seront donnés pour remplir les ordres de la campagne.

BAP. LOUBAT.

VENTES A L'ENCAN.

Constructions en briques à quatre étages, situées rues Chartres et Conti — Construction en briques à trois étages, Passage de la Bourse.

PAR N. VIGNIE, encanteur.

JEUDI, 21 février 1861, à midi, il sera vendu à la Bourse St-Louis —

1o — Un certain lot de terre, dans l'îlet borné par les rues Chartres, Conti St-Louis et Passage de la Bourse, mesurant 18 pieds face à la rue Chartres, sur 66 pieds de profondeur, [illegible]

[illegible]

Grand morceau de terre avec une grande construction en briques sur le Chemin du Bayou près de la rue Robertson, occupée par la Société Française de Bienfaisance et d'Assistance Mutuelle.

PAR N. VIGNIE, encanteur.

SAMEDI, 23 février 1861, à midi, il sera vendu à la Bourse St-Louis:

UN grand morceau de terre [illegible]

[illegible]

Grande Vente de quincaillerie,

[illegible]

Succession d'Elizabeth Norwood, femme de l..., veuve de François Maingonnat.

PAR ANTHONY FERNANDEZ, encanteur.

[illegible]

J. B. WALTON,

Encanteur de la Ville

Encanteur, estimateur et agent général pour l'achat et la vente de propriétés foncières, esclaves, terres, &c

Bureau, rue du Camp, No. 10.

[illegible]

Grand Chemin de fer de la Nouvelle-Orléans, de Jackson et du Nord.

[illegible]

CHEMIN DE FER PONTCHARTRAIN

[illegible]

GRAND RABAIS.

IMPORTATION DIRECTE

de marchandises sèches.

GIQUEL & JAMISON,

126, rue du Canal.

OFFRENT [illegible]

Toutes nos marchandises [illegible]

GIQUEL & JAMISON, 126, rue du Canal.

MAISON

GUILBAUX & GIEFERS,

Successeurs de T. DANFLOUS,

121 Rue Royale, 123.

IMPORTATION de Soierie anglaise et française et [illegible]

—ATTENTION—

[illegible]

E. Bordelois, 21, rue Conti,

OFFRE à vendre les articles suivants:

[illegible]

FROMAGES — [illegible]

PIAGGIO & VIOSCA Jr.

EN débarquement du navire Texas, de Bordeaux —

[illegible]

CAMILLE LACOSTE.

INDIGO de Manille — 4 caisses à vendre pour clore une facture par B. TURPIN, 93, rue de la Vieille Levée.

CHANDELLES de Paraffine — 50 caisses à vendre B TURPIN, 93, ancien 53, Vieille Levée.

JALAP — 1 balle jalap du Mexique, en magasin, [illegible] CABALLERO & BASUALDO.

MAIS — 2,500 sacs de 1re qualité, jaune et blanc, en magasin et à vendre par F. A. GONZALES & Co., 75 et 77, rue Vieille-Levée, près Conti.

JALAP — 1 balle jalap du Mexique en magasin et à vendre par CABALLERO & BASUALDO.

EN débarquement du navire Stephen Cromwell, venant du Havre — [illegible]

C. CAVAROC & Co, 116 rue Royale.

EN débarquement du navire Resolute, de Bordeaux [illegible]

E. DECHAMPS, 54 rue St Louis.

POISSONS à l'huile. — 150 boîtes maquereaux à l'huile, [illegible]

DUNTZE & Co, Encoignure Royale & Conti.

HUILE — 591 paniers Piagniol, 24, 22 et 11 onces, en magasin, [illegible]

PAUL JUGE & FASSY.

Arrivage de nègres à vendre.

Je viens d'arriver avec CENT CINQUANTE NEGRES de la Virginie et du Maryland, comprenant des ouvriers, domestiques de maison, cuisinières, blanchisseuses et repasseuses et nègres de champ. Je recevrai aussi pendant la saison [illegible] des Etats [illegible] exclusivement. Je suis résolu à vendre à des prix en rapport avec les temps, au comptant [illegible]

J. M. WILSON.

VENTES A L'ENCAN.

VENTE SANS RESERVE

Rubans velours soie et rubans à chapeaux

—ET—

150 colis et lots marchandises sèches de saison.

PAR E. ROGER & CO, encanteurs.

MARDI, 19 février, [illegible]

[illegible]

Chapeaux pour hommes et enfants, Paille d'Italie avariés.

PAR E. ROGER & Co., encanteurs.

[illegible]

BEAUX ESCLAVES.

Vente à deux ans de crédit, sans réserve, pour clore une société de planteurs.

PAR C. E. GIRARDEY & Co.

[illegible]

Marchandises avariées.

PAR G. LEAUMONT BLACHE & Co

[illegible]

Jupons à ressorts et marchandises sèches

PAR G. LEAUMONT BLACHE & Co.

[illegible]

100 caisses bottes, souliers et brodequins

PAR G. LEAUMONT BLACHE & Co.

[illegible]

VENTE PAR CATALOGUE.

Vins, eaux-de-vie, liqueurs vermouth, absinthe, sardines, huile, petits pois, &c.

PAR BERNARD TURPIN, encanteur.

[illegible]

Un atelier de vingt esclaves d'habitation, de choix, acclimatés et habitués à la culture de la canne à sucre. Ils viennent d'une habitation de la paroisse Jefferson et sont vendus sans limites, pour payer des dettes.

PAR C. E. GIRARDEY & Co.

[illegible]

HEBERT & ESCOUSSE

131 Rue de Chartres,

ABONNEMENTS POUR 1861.

AVIS.

[illegible]

Principales Publications:

[illegible]

— MODES PARISIENNES —

[illegible]

LIBRAIRIE

Religieuse, Ornements d'Eglise et grande variété.

CH. GUERINEAU, Agent,

167 [illegible] 167.

[illegible]

DIVERS — [illegible]

EN débarquement du navire Alice Provost, arrivé de Bordeaux —

[illegible]

ATTENDU [illegible]

BLANCHIN & GIRAUD.

EN débarquement du navire Laura, de Barcelonne [illegible]

CHAUDET & NEE.

VIN BLANC — [illegible]

PREAU & COUTURIE.

LIVRER — Par le navire Kate Dyer, capitaine Dyer, du Havre — [illegible]

CAMILLE LACOSTE.

Genièvre de Hollande.

15 PIPES genièvre de Hollande, marque "Steamboat" J. Meder, en débarquement du navire India, arrivé de Rotterdam, à vendre par PREAU & COUTURIE.

EN débarquement [illegible]

[illegible]