L'Abeille de la Nouvelle-Orléans.

BUREAUX: ...

NOUVELLE-ORLEANS, MERCREDI MATIN, 10 SEPTEMBRE 1879.

53me Année

...UFOUR & LIMET, Propriétaires-Éditeurs.

NOUVELLE-ORLEANS, MERCREDI 10 SEPTEMBRE 1879.

Les embarras de l'Angleterre.

La sanglante tragédie de Caboul indique que l'Angleterre n'en a pas fini avec les Afghans. Moins braves en rase campagne que les Zoulous, les tribus du centre de l'Asie, ne sont pas plus faciles à assujétir. On peut remporter sur elles des victoires nombreuses et étouffer pour un moment leur résistance, mais leur soumission n'est qu'une feinte, qui leur permet d'attendre l'occasion favorable de tirer de leurs vainqueurs une vengeance irréfléchie, dont les suites paraissent peu leur importer.

Que l'attaque et le massacre, au mépris de toutes les règles du droit des gens, de la mission anglaise, aient été causés par une trahison secrète de l'émir Yakhoob Khan, ou par une de ces révoltes militaires si fréquentes dans ces pays, ou encore par les sourdes menées des agents russes, il n'en est pas moins vrai que cet évènement doit causer de sérieux embarras au gouvernement anglais, indépendamment des regrets qu'inspire la fin héroïque du courageux Cavagnari et de ses compagnons.

Avant l'intervention de la flotte anglaise qui arrêta l'armée russe en marche sur Constantinople et qui força la Russie à faire la paix, tout était parfaitement tranquille dans les vastes possessions sur lesquelles s'étend la domination de la Grande Bretagne. Il y régnait partout et dans ... le moindre soulèvement. Mais, à peine le traité de Berlin était-il conclu, que la difficulté s'élevait entre l'émir Shere-Ali et le gouvernement anglais, qui dut renvoyer en hâte les troupes qu'il avait fait venir de l'Inde dans la Méditerranée.

La promptitude avec laquelle Shere-Ali fut battu et sa fuite sur le territoire russe, obligèrent la Russie à se montrer très circonspecte et à éviter un conflit qui eût pu tourner à son désavantage. Mais le remplacement de Shere-Ali par son fils et la paix conclue avec celui-ci n'avaient pas mis fin aux difficultés, car rien n'était moins assuré que l'autorité du nouvel émir sur les nombreuses tribus de l'Afghanistan.

Au moment, néanmoins, où l'on se consolait de la promptitude avec laquelle l'expédition de l'Afghanistan avait été menée, en apparence, à bonne fin, éclatait à l'extrémité méridionale de l'Afrique, un soulèvement qui devait donner bien plus de fil à retordre aux généraux anglais.

Cetiwayo, l'intrépide roi des Zoulous, n'est pas encore rendu et voilà que l'Angleterre est obligée de remettre ses forces en marche sur Caboul, tandis qu'un différend sérieux avec le roi de Birmanie occupe une autre partie de son armée.

Par un coup d'éclat, Lord Beaconsfield a empêché Constantinople de tomber en la possession de la Russie et il a réalisé par une initiative aussi heureuse qu'énergique, à rendre à la Grande Bretagne le prestige militaire et diplomatique qu'elle avait perdu depuis longtemps. Il a fait donner à sa souveraine le titre d'impératrice des Indes, il a, de concert avec la France, déposséde le Khédive d'Egypte; il a remplacé l'émir hostile de l'Afghanistan par le fils de celui-ci, dont il croyait faire l'instrument de la politique anglaise, et il a fait remporter aux armes anglaises des moissons de lauriers.

A toutes ces satisfactions est venue s'ajouter la satisfaction, non moins grande pour un premier ministre de la Couronne Britannique, d'avoir remporté sur victoire contre l'opposition du Parlement anglais.

Malgré tous ces succès, Lord Beaconsfield voit les embarras se multiplier de tous les côtés, et il doit avoir hâte d'en finir avec les Zoulous, les Afghans et les Birmans, afin de pouvoir être en mesure de concentrer son attention et de ramener toutes ses forces disponibles vers la Méditerranée et Constantinople, objets de toutes les intrigues de la diplomatie européenne.

Cette vieille terre d'Afrique, scène de tant de luttes épiques dans l'antiquité, a, paraît-il, un attrait irrésistible pour l'Europe. On avait cru longtemps que l'Algérie était une conquête stérile pour la France et qui lui avait coûté inutilement des centaines de mille hommes et des centaines de millions, mais le projet de création d'une mer intérieure, et celui d'un chemin de fer avec le Soudan sont venus mettre en lumière les ressources commerciales qu'on pourrait tirer de cette colonie. Aussi chaque puissance veut-elle avoir son Algérie. L'Italie convoite Tunis et l'Espagne la conquête du Maroc. Quant à l'Egypte dont l'Angleterre et la France prétendaient garder en commun le contrôle, chacune d'elles ne voulant pas abandonner à l'autre une si riche proie, chacun veut y dire son mot sinon y prendre pied, l'Allemagne et l'Italie, et—qui l'eût cru—jusqu'aux Etats-Unis, dont les capitalistes n'ont pas ... de Bons égyptiens.

L'Allemagne et l'Autriche paraissent avoir fait alliance. Est-ce contre la Russie? Est-ce pour attirer dans cette alliance, soit la Russie, soit l'Angleterre? C'est là la question.

La diplomatie ... paraît toujours guidée par les anciens errements. Gagner du territoire aux dépens du prochain paraît être l'évangile des hommes d'état du jour comme de ceux d'autrefois. Et, cependant, l'expérience du passé ne démontre que trop que ces acquisitions illégitimes coûtent plus qu'elles ne rapportent. On s'explique que la Russie désire Constantinople qui lui ferme l'accès de la Méditerranée, que l'Angleterre veuille tenir l'Egypte sous sa dépendance ... communications avec ... peut avoir à gagner ... la Bosnie? Son ... pas déjà assez disparate? ... demander aussi ce que ... à annexer l'Alsace-Lorraine ... Pologne attachée à son ... cause d'hostilité latente ... entre le nouvel ... la France? Ce grand ... est celle qui diminue les embarras ... celle qui les crée. Or, au ... embarras actuels de l'E... à tort ou à raison, la ma... Bismarck.

Lord Beaconsfield aurait un rôle bien glorieux à remplir, ce serait de prendre le contre-pied de la politique bismarckienne et de faire servir l'influence, reconquise grâce à lui par l'Angleterre, à faire disparaître tous ces embarras et à assurer, pour une certaine période au moins, la paix de l'Europe. Si la Russie voulait prêter les mains à une pareille politique, le concours de la France ne ferait pas défaut et cette triple alliance épargnerait à l'Europe les nouvelles convulsions que lui prépare probablement le génie ... de l'homme de Varzin.

—Un arrêté du préfet de la Haute-Garonne autorise les études d'un canal de l'Océan à la Méditerranée, ... aux frais, risques et périls par une ... ... ingénieur en chef.

Nous devons à l'obligeance de M. H. G. Hester, secrétaire de la Bourse Nationale du Coton, le rapport suivant du comité d'information sur l'état de la récolte du coton pour le mois d'août; le rapport est daté du 10 septembre:

Louisiane: 79 réponses de 34 paroisses, date moyenne 1er septembre.

Le temps a été moins favorable en août qu'en juillet et beaucoup plus défavorable qu'en août 1878.

Les plantes ferment bien leur fruit mais ne gardent pas leurs grabots.

La condition actuelle de la récolte est néanmoins bonne et se compare favorablement à celle de l'année dernière. La cueillette a bien commencé et deviendra générale vers le 9 septembre.

Les vers ... la rouille et la pourriture ont causé des dommages très sérieux et la perte de coton tombé sous la pluie et les ouragans a été très grande.

Mississippi: 90 réponses de 32 comtés, dates du 27 août au 3 septembre, moyenne 31 août. Le temps, le mois dernier, a été défavorable, moins favorable que l'année dernière ... période.

Les plantes, dans la dernière partie du mois, ... fruits et les grabots ... bien. Beaucoup de plaintes à raison du temps venu pendant la première quinzaine ... suite des pluies continuelles. La condition présente de la récolte ... que l'année dernière, bien qu'il y ait beaucoup de plaintes ... des herbes. La cueillette a commencé dans la plupart des comtés et sera générale vers le 10 septembre.

Les vers ont paru dans 27 comtés, et ... que les chenilles n'ont pas encore causé de mal, les vers du grabot ont fait beaucoup de ravages dans plusieurs comtés. La rouille et la pourriture ont aussi fait des dégâts; on évalue les pertes par ces diverses causes à 15 pour cent.

Des réponses ... du 1er courant, des comtés Adams, Calhoun, Claiborne, Copiah, ..., Wilkinson et Yazoo annoncent que l'ouragan du 1er septembre a causé de grands dommages à la récolte du coton.

Arkansas: Par suite de la quarantaine on n'a pas reçu de réponses aux questions envoyées aux correspondants dans cet Etat.

Ordres pour charbon ... avec célérité par Hy J. Montagnet, 4 rue Carondelet.

Si vous voulez un bon piano, adressez-vous à Werlein, 135 Canal. Ne prêtez pas l'oreille à ce que ... dire au-dehors, ... propres yeux. Les affaires de M. Werlein ont doublé depuis un an. Il vous donnera pleine satisfaction. Vous trouverez chez lui des pianos de Chickering, ... Pleyel, etc., ainsi que des pianos d'occasion. On échange aussi. Les prix sont bas et les conditions de paiement faciles et libérales.

—M. H. Emile Chevalier, ex-membre du Conseil municipal de Paris, ancien directeur du journal la *Chasse illustrée*, vient de mourir.

M. Chevalier, qui avait fondé, en 1851, le *Progrès de la Côte-d'Or*, fut incarcéré à Dijon au moment du coup d'Etat et ensuite exilé. Il se rendit alors à New-York et fonda des feuilletons au *Courrier des Etats-Unis*; puis, ayant passé au Canada, il prit à Montréal la direction de deux journaux démocratiques. De retour en France à la suite de l'amnistie, en 1860, il entreprit une série de romans sous le titre général de: *Drames de l'Amérique du Nord.*

—On télégraphie de Rome à l'*Estafette*:

"Un fait grave et mystérieux a troublé les grandes manœuvres d'Ingerie, près Novare. Des cartouches à balles ont été tirées par le 57e d'infanterie ... Il y a des victimes, et ... n'ont pu être découverts."

Nous remercions nos confrères du *Courrier des Opelousas*, de la *Sentinelle des Attakapas* et autres de leurs bons souhaits à l'occasion de l'anniversaire de l'*Abeille*.

Institut Cartographique Militaire de Belgique.—Nous avons reçu de Bruxelles une brochure contenant la première conférence faite le 15 avril dernier à l'Institut militaire cartographique de Belgique. Cette conférence avait pour objet "le passage interocéanique au travers du continent américain." Le sujet a été traité avec beaucoup de compétence par le conférencier qui a rendu compte des divers projets de percement des isthmes américains, en en faisant la critique raisonnée. Cette conférence a eu lieu avant le Congrès interocéanique, et l'écrivain tout en affirmant que la jonction des deux océans se fera, termine en disant qu'on peut encore poser les questions: Où? Quand? Comment?

Académie de Musique.—La troupe des Quatre Minstrels continue à attirer du monde à ce théâtre tous les soirs, bien que la chaleur soit devenue intense. Il est vrai de dire qu'il y a à chaque représentation quelque chose de nouveau et d'intéressant. Une pièce supplémentaire appelée "Surprise Party" contient diverses chansons originales qui donnent à M. Wm. Heywood l'occasion de faire remarquer sa belle voix de ténor. Le quartette tyrolien, dans la même pièce, en imitation de chanteurs suédois, produit un grand effet. On pourra en juger à la matinée d'aujourd'hui, car il ne faut pas oublier que le théâtre de M. Bidwell donne une représentation en matinée le mercredi et le samedi, ce qui n'est pas hors de saison, attendu qu'un excellent système de ventilation entretient à l'Académie de Musique une température supportable.

Collège St-Charles.—Le collège St-Charles, situé à Grand Coteau, paroisse St-Landry, c'est-à-dire dans un pays admirablement cultivé et riche en plantations de cannes et de coton, s'est acquis depuis sa fondation un légitime renom en Louisiane et ailleurs. Il est, comme on sait dirigé par les Rév. P. Jésuites. On verra aux annonces que la réouverture des classes est fixée au 2 octobre. A ce propos nous croyons devoir annoncer aux familles qui envoient leurs enfants à Grand Coteau que le chemin de fer Morgan passe dans le voisinage immédiat du collège et que d'ici à quatre ou cinq semaines des trains réguliers feront un service quotidien entre cette localité et la Nlle Orléans. Six heures suffiront pour franchir la distance.

DÉCOUVERTE DU PASSAGE PAR LA MER POLAIRE.

ARRIVÉE DE NORDENSKJOLD AU JAPON.

Yokohama (Japon), 4 septembre.

Le steamer suédois Vega, faisant partie de l'expédition Nordenskjold, est arrivé mardi soir en ce port, ayant heureusement accompli le passage du nord-est. La santé de tout le monde à bord est excellente. Le professeur Nordenskjold dit que vers la fin de février il a envoyé une lettre du quartier d'hiver de la Vega, au docteur Dickson, de Gothembourg, mais qu'il ignore s'il l'a reçue. Il ajoute: Nous sommes partis de Gothembourg le 4 juillet 1878, et quatre jours de navigation nous ont menés à Tromsoe, port norvégien sur l'île du même nom, où nous avons complété notre équipement de fourrures et autres articles nécessaires dans les latitudes élevées. Là nous avons été rejoints par notre autre steamer, le Lena. Le 25 juillet les deux navires sont partis de Tromsoe, et le 5 août ils ont traversé le détroit Yugor, au sud de la Nouvelle-Zemble. Nous n'avons pas vu une pareille de glace entre l'île russe Vaigats et le continent. La mer Kara, redoutée de tous les navigateurs dans les régions Arctiques, était également libre de glaces, et le 6 août nous avons jeté l'ancre à Port Dickson, près de l'embouchure de l'Ienissei. Après un repos de trois jours les deux steamers de notre expédition ont gouverné au nord-est, vers la terre redoutée de Taimur et le cap Nord.

La glace nous ayant arrêtés, nous avons été forcés de rester quatre jours à Tajoyr. Le 19 août, nous sommes arrivés à Tscy... point septentrional extrême de ..., où nous avons pris un court repos. La Vega a suivi la côte de la péninsule, trouvant très peu de glace, et a jeté l'ancre à l'embouchure de la rivière Lena le 26 août. Au nord-est nous avons vu les îles de la Nouvelle Sibérie, mais sans pouvoir les explorer, à cause de la masse de glace qui borde leurs plages. L'embouchure de la rivière Kolwya, par 69° 30' de latitude et 161° 30' de longitude, était d'une grande largeur, et trouvait libre, et nous nous sommes hâtés d'avancer autant que possible vers l'est. Mais les difficultés ont bientôt commencé, pour s'accroître de jour en jour. Nous avons été beaucoup retardés par les glaces entre le cap Cook et Ven Kaiema. Le 27 septembre nous avons traversé avec une facilité relative la baie de Kolintsham, mais le 28 nous nous sommes trouvés emprisonnés près d'un établissement Tchuktchi, par 67° 7' de latitude nord et 177° 24' de longitude ouest. Nous avons hiverné sur la glace en ce point, à un mille de terre. La santé et le moral de toute la compagnie du navire sont restés excellents. ... jour le plus court, le soleil était montré moins de trois heures au-dessus de l'horizon, et son limbe supérieur était seul visible.

Nous avons fait là d'intéressantes observations scientifiques et ethnographiques. Les divers villages ... une population de 4000 habitants qui vivent de pêche et de chasse aux phoques. On les appelle Tchuktchi, et ils sont très complaisants pour les explorateurs. Ils nous ont approvisionnés de chair d'ours et de renne. Le froid était intense, la température moyenne étant de 36 degrés centigrades au-dessous de zéro."

Le navigateur remarque une similitude complète entre les usages des Tschucktscharnes et des Groënlandais. Ils ne font aucun cas de l'argent monnayé. Un pain de savon a plus de prix à leurs yeux que 25 roubles. Un bouton de cuivre ou d'étain leur plaît mieux qu'une pièce d'or ou d'argent, à moins qu'elle ne soit percée et puisse servir de pendeloque. Ils raffolent des aiguilles à coudre et à repriser, des couteaux, des outils, des jupons de laine et de coton aux couleurs voyantes et du tabac. A ces objets, Nordenskjold conseille de joindre l'eau-de-vie, dont il n'avait pas de provision, mais dont les indigènes sont très friands.

Ils sont habitués dès l'enfance au commerce et se montrent marchands habiles. Une des îles du détroit de Behring est un centre très actif du commerce des fourrures et dans les marchés de l'Amérique septentrionale, on paie souvent d'une feuille de tabac une belle peau de castor.

Le tabac est chez eux en grande estime. Tous les hommes, et aussi les femmes quand on les y autorise, font usage de petites pipes qu'ils portent toujours sur eux ainsi que le briquet et la blague. A défaut de tabac, ils en mâchent un succédané dont Nordenskjold a pris divers échantillons. Ils placent derrière l'oreille, pour le faire sécher, leur tabac à fumer. Ils connaissent aussi l'usage de chiquer. Ils ne font pas usage du sel, mais ils aiment beaucoup le sucre. Ils n'apprécient le café que très sucré et boivent volontiers du thé.

Plusieurs indigènes portent au cou des amulettes qu'ils ne voulurent pas céder aux navigateurs. L'un, notamment, possédait une croix grecque dont il ne semblait pas connaître l'usage.

Les hommes s'habillent de peaux de renne, comme les Lapons. En cas de pluie et de neige, ils mettent un surtout en boyaux. Dans les cérémonies, ils mettent un bonnet orné de verroteries. En septembre, au moment où arrivait Nordenskjold, la plupart allaient nu-tête, mais l'hiver ils portent un couvre-chef en fourrure, qu'ils attachent sous le menton, et finit aux épaules, sous le ... Quant aux chaussures ce sont des mocassins à semelle en peau de morse ou d'ours.

Le costume des femmes ... à celui des hommes. ... de la tente, elles ne gardent qu'une ... primitifs de ce peuple ... habitent sous un ciel plus clément. Leur chevelure est longue et nattée. Les hommes, au contraire, portent les cheveux ras ou très courts: sauf ceux de devant qu'ils ramènent sur le front. Cette coiffure était en usage, il y a deux cents ans, chez les Indiens de l'Amérique du Nord. Presque tous portent des boucles d'oreille en verroterie et leur visage est souvent orné d'une croix peinte de biais et peinte en rouge ou en noir sur les pommettes. Quant aux femmes, elles sont presque toujours tatouées.

Le cap Nord est occupé par un campement. Nordenskjold y a découvert les ruines d'une ville habitée jadis par un peuple que les Tschuktcheres disent en avoir chassé. Les fouilles faites par le lieutenant Norgeist et le docteur Almquist ont abouti à la découverte de pierres, d'ossements de baleine, de charpentes paraissant provenir d'arbres d'Amérique. On a trouvé aussi des habitations dont la plupart étaient reliées par des couloirs, comme celles des Indiens Indgelstes de la baie de Norton.

Du sommet d'une montagne haute de quatre cent pieds, Nordenskjold put embrasser une grande étendue de la mer polaire. Elle était alors couverte de glaces flottantes qui laissaient le long de la côte une ligne interceptée, en plusieurs endroits, par des blocs fort dangereux.

Le navigateur continue ainsi:

"Au printemps le gibier était abondant, et de grandes quantités d'oiseaux ont été prises. Les glaces nous ont retenus 264 jours en ce point. Nous en avons été délivrés le 18 juillet, et le 20 nous sommes passés du cap Est dans le détroit de Behring. Telle est l'histoire de notre voyage.

"J'ai pleinement atteint l'objet pour lequel l'expédition a été organisée par le docteur Dickson, à savoir une preuve pratique de l'existence d'un passage par le nord-est. Nous avons suivi ensuite la côte asiatique et traversé la baie du St. Laurent jusqu'à Port Clarence, Alaska. De là, nous avons passé au Koniyae, en faisant des draguages pour déterminer la formation du fond de la mer, et nous avons recueilli de nombreux spécimens de la faune et de la flore. Nous avons calculé et relevé la location, la largeur, la vélocité et le volume approximatif des courants polaires de l'Artique et du Pacifique. Après avoir touché à l'île St. Laurent nous avons visité l'île Behring, où nous avons reçu les premières nouvelles d'Europe par l'agent résident de la compagnie commerciale Alaska. Il y a sur l'île Behring une immense variété de fossiles. Nous y avons découvert un nouvel animal marin, que nous avons appelé *Rhytina Stellari*. La Vega est partie de cette île le 19 août, et nous avons eu un voyage agréable jusqu'au 31, jour où nous avons essuyé une forte tempête accompagnée d'éclairs. Pendant la tourmente, la foudre a frappé et fracassé le grand mât, de hune, blessant légèrement plusieurs hommes. Nous sommes arrivés en vue de Yokohama le 2 septembre, à 8 heures et demie du soir. Il n'y a pas eu de décès pendant le voyage.

"La Vega est le premier navire qui ait effectué ce passage, et je crois qu'avec un peu plus d'expérience de la navigation dans les mers du Nord le voyage d'Europe en Asie par le détroit de Behring pourra se faire avec certitude et sûreté. Du Japon à l'embouchure de la rivière Lena il n'y a pas de difficulté pour de bons marins dans la saison convenable. La rivière Lena communique avec le centre de la Sibérie, et un commerce important pourrait facilement se développer. La Vega restera quatorze jours à Yokohama."

L'équipage du steamer suédois *Nordenskjod*, qui avait été envoyé à l'aide de la Vega et qui s'est perdu au large de Yesso le 5 août, est arrivé sain et sauf dans un port du nord du Japon.

ITALIE.

L'AGITATION ANNEXIONNISTE.

Rome, 4 septembre—La question de l'*Italia irredenta* excite de nouveau l'attention à Rome, en conséquence d'un pamphlet publié récemment par le colonel Haymerle, frère du successeur probable du comte Andrassy, comme chancelier autrichien, pamphlet disant que cette question est fomentée par des hommes peu scrupuleux qu'anime un appétit mal justifié de conquêtes, et que la haine de l'Autriche est encouragée en Italie parce qu'on pense qu'une province peut être plus aisément volée à l'Autriche qu'à toute autre puissance.

La *Libertad*, de Rome, organe conservateur, qui a sur la politique étrangère des vues plus modérées que les journaux de la gauche, réplique en ces termes:

"L'Autriche ne peut pas s'attendre à ce que l'Italie déclare que les provinces italiennes, encore sous le joug autrichien, appartiennent à l'Autriche de plein droit et doivent continuer à lui appartenir indéfiniment. D'un autre côté, l'Italie ne peut pas demander que l'Autriche, simplement pour lui être agréable, lui restitue d'importantes provinces. Comme l'Italie ne peut pas songer à faire la guerre dans sa position actuelle, et comme l'Autriche ne peut pas attaquer l'Italie, simplement pour ses aspirations, les deux puissances devraient renoncer à se faire des déclarations peu sincères et stéréotypées, et laisser la question des provinces *irredente* pour un avenir lointain, étant bien entendu que quand l'Italie voudra les provinces, elle les prendra par la force, pendant que l'Autriche les défendra pouce par pouce."

Mme Téoni a l'Opéra.—On n'a pas oublié Mme Téoni, première forte chanteuse de notre dernière troupe d'opéra.

La *Patrie* annonce son engagement à l'Opéra.

Mme Téoni, une artiste de valeur qui s'est fait remarquer au Théâtre-Lyrique, où elle créa le rôle de la mère de Paul dans *Paul et Virginie* vient d'être engagée par M. Vaucorbeil.

Mme Téoni débutera, à l'Opéra, un emploi analogue à celui qu'elle avait chez M. Vizentini, où elle créa aussi un rôle important dans la *Graziella* de M. Choudens fils.

Nous avons oublié hier, dans la nomenclature des réouvertures de théâtres, l'Ambigu, qui reprend demain l'*Assommoir*.

—Nous apprenons de source certaine que Mlle Sarah-Bernhart vient de signer un engagement avec M. Jarrett, entrepreneur américain, à partir du 1er octobre 1880, pour un minimum de cent représentations, à 3,000 fr. par soirée, 200 fr. de feux et toutes ses dépenses payées.

Carlotta Patti en route pour l'Amérique—Paris, 5 septembre.—Carlotta Patti et son mari, MM. Henry Ketten, Ciampi et Chizzola, doivent partir du Havre samedi par le steamer Pereire. M. Chizzola a engagé Salvini et Ristori pour une tournée aux Etats-Unis.

—On annonce la mort de M. Paul Régnauld, ingénieur en chef des ponts et chaussées, fort connu à Bordeaux, qui était chargé des études et de l'exécution du pont métallique de raccordement des lignes d'Orléans et du Midi sur la Garonne, et du viaduc de Paludate, travaux qui lui valurent la décoration.

Il fut en outre chargé en 1862 de la création d'une ville d'hiver à Arcachon, et transforma ce pays, pauvre et sauvage, en une des plus coquettes stations balnéaires de France.

Wilhoft's Tonic.—Cet incomparable antidote des maladies paludéennes ... [illegible]

BUREAU DE

W. S. CAMPBELL, Agent,

20 rue Carondelet, Nlle-Orléans.

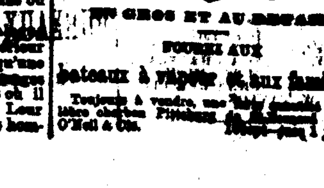

EN GROS ET AU DETAIL

FOURNI AUX

bateaux à vapeur et aux familles.

Toujours à vendre, une ... charbon Pittsburg ... O'Neil & Cie.

Décédé hier soir, à 9 heures et demie, à l'âge de 53 ans, ALFRED TORRE, natif d'Italie. Les amis et connaissances de la famille sont priés d'assister à son convoi funèbre qui aura lieu cette après midi à 4 heures du No 69 rue des Ursulines.

Décédé ... soir, ... JOSEPH ... BOUFFAT. Ses amis et connaissances sont priés d'assister à ses funérailles qui auront lieu aujourd'hui à 4 heures précises. Le convoi partira de sa dernière résidence rue Bourbon, entre Ste-Anne et Dumaine.

Chargé à domicile. ...

Décédé dimanche matin, à 2 heures, à l'âge de 22 ans et 6 mois, JOHN ALPHONSE BONNECAZE, natif de la Nouvelle Orléans.

Les journaux d'Orthez, Basses Pyrénées, (France) sont priés de reproduire.

... SOUS ...

La désolation et la pauvreté menacent la famille heureuse naguères du Génl. John B. Hood. Mme Anna Marie Hood, femme et mère dévouée, est morte dans la soirée du 24 août 1879. Le Génl. Hood, son mari, l'a suivie dans la tombe le 30 août au matin, laissant une orpheline encore ... Lydia, l'aînée ... Dix enfants survivent maintenant, dont les deux aînés sont jumeaux et âgés de neuf ans et deux mois. Le plus jeune n'a qu'un mois. La dissolution de la succession du général laisse peu d'espoir qu'après le règlement des dettes, il y ait rien pour les enfants, autre que ce qui pourra provenir de la publication de son histoire de la guerre ...

Les anciens ... du pays de ... sur ... abnégation du héros qui n'est plus, et ... sympathie s'est déclarée pour ceux qui restent.

Le comité soussigné, nommé par les Associations des armées de la Virginie du Nord et du Tennessee, pour recevoir ces fonds (qui doivent être placés en bons des E.U.) sollicite instamment votre coopération et assistance pour lever ... l'entretien et à l'éducation des orphelins.

W. R. LYMAN, Chairman.	
F. T. NICHOLLS,	J. A. CHALARON,
JAS. BUCKNER,	G. T. BEAUREGARD,
SAMUEL FLOWER,	S. D. STOCKMAN,
D. R. CALDER,	FRED. N. OGDEN,
JNO. H. MURRAY,	WALTER V. CROUCH,
de l'armée de la Virginie du Nord.	de l'armée du Tennessee.

Adresse: Boîte 1695, Nlle-Orléans, Lne. Sept—10f

A ... Nord de la Virginie et du Tennessee ... de l'armée de la Virginie et de celle de l'armée du Tennessee forment le comité chargé de recevoir l'argent que pourront donner les compagnons d'armes et les admirateurs de feu le lieutenant-général JOHN B. HOOD. Le montant sera placé en bons des Etats Unis pour les enfants du défunt.

JNO. B. RICHARDSON,
Président de la division louisianaise de l'armée du Nord de la Virginie.

AUGUSTUS REICHARD,
Président de la division louisianaise de l'armée du Tennessee.

W. R. LYMAN, Chairman.	
F. T. Nicholls,	J. A. Chalaron,
Jas. Buckner,	G. T. Beauregard,
Samuel Flower,	S. D. Stockman,
D. R. Calder,	Fred. N. Ogden,
Jno. H. Murray, de l'armée Nord Virginie.	Walt. V. Crouch, de l'armée du Tennessee.

S'adresser à la boîte 1695, New-Orleans. 7sept—1f

Au Public.

Ayant appris que mon ancien compagnon d'armes et ami le génl J. B. Hood était mort en laissant neuf enfants sans moyen d'existence, je propose de mettre en loterie ... pour leur bénéfice. ... timbrer les billets et en remettrai ... au Président, aux officiers et aux membres de l'Association de l'armée du Tennessee et du Nord de la Virginie. ... Louisiane, aux ... Texas de Hood et à toutes les personnes libérales du Sud. Je les prie de m'aider à ... ces enfants dans leur besoin ... chrétiens, amis de regretté Hood, vous connaissez votre devoir. Faites-le et que Dieu vous bénisse.

D. M. HOLLINGSWORTH,
Rue Gravier 183.

3 sept—

BUREAU DE SANTÉ.

8 septembre 1879.

Certificat d'inspection de ... et ... pour ... Origine pour d'autres ports.

Afin d'assurer la meilleure condition sanitaire possible des steamers et autres navires et en même temps la plus courte détention par la quarantaine aux lieux de leur destination, il est suggéré que tous les steamers et navires de toute classe partant d'ici aient soin de se munir d'un certificat d'inspection délivré par les officiers nommés pour cela.

Ces certificats seront certainement demandés dans la plupart des endroits et pourront d'un moment à l'autre être demandés partout.

L'inspection se fera sans qu'il en coûte un cent, au vu des demandes de ces steamers et navires qui donneront dû avis au Bureau de Santé (Hôtel St-Louis) avant de recevoir une cargaison à bord.

Ces règlements sont dans l'intérêt de la santé publique et du commerce, et conformes aux règlements du Bureau National de Santé.

Wm. G. AUSTIN, D. M.,
Remplissant les fonctions de président du Bureau de Santé.

S. S. HERRICK, D. M.,
Secrétaire du Bureau de Santé.

Sept—

YACHT CLUB ...

Course pour une coupe, jeudi 11 septembre 1879.

Le premier coup de canon sera tiré à midi.

ARTHUR CLAIBORNE,
A. A. MAGINNIS, Juges.
WALKER J. HURE,

7 septembre—7 au 11

AMÉDÉE COUTURIE,

30........Rue Decatur........30

En débarquement du navire J. J. DUSSUMIER, de Bordeaux.

80 BARRIQUES Vin Rouge, F. F.
30 " " G. M. L.
12 " " ST-SULPICE.
50 Caisses " " FRONSAC.
75 Caisses Cerises à l'Eau-de-vie.
5 Fûts Cognac. M. CASTILLON JNE, 1815.

A vendre par AMÉDÉE COUTURIE, 30 rue Decatur.

7 sept—3t

Au Public.

Le soussigné a l'honneur d'annoncer à ses clients qu'au public en général qu'il a acheté la magasin de bijouterie du No 146 rue Bourbon, tenu par l'établissement L. Bacchanale, au No 181 même rue.

Profitant de la circonstance, il remercie sincèrement les personnes qui ont bien voulu l'honorer de leur bienveillant patronage, et leur donne l'assurance qu'il fera, comme par le passé, tout ce qui sera en son pouvoir pour se mériter la continuation.

EUGÈNE KATZENSTEIN.

Fabrique et réparation de bijoux. Achat d'or et d'argent. Rue Bourbon No 151, entre St-Pierre et Orléans. 31 août—3m

Nouvelles Marchandises — Nouveaux genres. Reçues par les steamers hebdomadaires.

Axminster Velvet Brussels, INGRAINS.

Le plus grand assortiment du Sud chez

A. Brousseau's Son,

17........RUE DE CHARTRES........17

Tapis de dentelle, ... Nattes de Coco et de Chine ... Nattes en grande variété ... de tapisserie à des prix grandement réduits.

17 sept—

Changement de local.

La maison de commerce A. CARRIÈRE & SONS a transféré son bureau du coin des rues Royale et Douane, au No 2, de la rue Carondelet. 7 sept—1m

Leçons d'Espagnol.

Mlle BELEN DE MIRANDA, ... donner des leçons ... d'espagnol à domicile ou chez elle, No 518 rue Magazine. 5 sept—10f

L'E soussigné ... à ses amis et au public qu'il continuera les affaires ... établi ... Bienville ... W. A. ... Notaire. 30 août—1m

Demande d'emploi.

Le soussigné, ayant travaillé à la comptabilité ... Français et pouvant fournir d'excellentes références, désirerait trouver un emploi quelconque en ville ou à la campagne. S'adresser ... 1 Sept—

A LOUER

MAISON No 80 rue St-Louis, entre Royale et Chartres. ... Maison No. 244 ... 3 sep—

ARTHUR DURIEU, 104 rue du Canal.

LE RENDEZ-VOUS DES Connaisseurs C'EST L'Étoile Rouge,

COIN Canal et Baronne.

Voyez les genres! VOYEZ L'Immense Variété!

CHAUSSURES POUR DAMES:

BOTTES en chevreau français,
BOTTES en chevreau américain,
BOTTES lacées sur côté
BOTTINES prunelle,
BOTTINES claquées,
BRODEQUINS en veau, en maroquin, en chevreau,
BRODEQUINS claqués, assortiment des plus variés,
BALMORALS chevillés, article pour la campagne,
PANTOUFLES,
TIES,
MIGNONNES,
ESCARPINS,
BUCKSKINS,
NEWPORTS,
LA NINON,
LA BERNHARDT,

Beau Choix DE CHAUSSURES LOUIS XV.

CHAUSSURES pour ENFANTS plus de 100 genres.

CHAUSSURES de Demoiselles Immense assortiment.

CHAUSSURES pour GARÇONS, de tous genres et à tous prix.

SOULIERS pour HOMMES en tous genres et à tous prix.

CHAUSSURES pour BÉBÉS, de toutes couleurs et à tous prix.

CAOUTCHOUCS pour dames, pour demoiselles et pour enfants. NOUS VENDONS LA Première Qualité Seulement.

BLACK CROOKS! BLACK CROOKS! pour hommes, jeunes gens et enfants. Le meilleur article sur le marché.

5000
5000
5000 DOUZAINES

PANTOUFLES en CHEVREAU pour dames, avec talons bien finis et durant bien,

VENDUES VENDUES A

50 SOUS LA PAIRE.

Mes nouveaux catalogues sont à la disposition du public.

Ma fabrique est en pleine opération et bientôt j'offrirai le plus grande ... jamais ... en ville.

Voir le 30 de ce mois, Grand Déballage d'Articles d'Automne.

ARTHUR DURIEU.

9 sept—

INSTITUTIONS.

Collége St. Charles.

Grand Coteau, Paroisse St. Landry.

La réouverture des classes est fixée au 2 octobre 1879. Pension, enseignement et blanchissage, $200 par an. Pour de plus amples informations s'adresser au Rév. R. Olivier, S. J., Président, au collège des Jésuites, coin Commune et Baronne. 10 sept—1 m j et D

Ouverture du couvent de St-Joseph A LA BAIE ST-LOUIS.

Les sœurs du couvent de St-Joseph ouvriront leur école lundi 15 septembre 1879. Le couvent occupe un des plus beaux sites de la Baie St-Louis, et tout y est combiné pour entourer les élèves des meilleures conditions de santé possibles. Deux sœurs se trouveront au coin des rues St-Philippe et Galvez pour recevoir les enfants et les emmener avec elles le 15 septembre à la Baie St-Louis. 3sept—1mm

"Académie St.-Aloysius."

Dirigée par les Frères du Sacré Cœur, coin des rues Chartres et Quartier.

Cette institution, si favorablement connue de ses nombreux patrons pour l'éducation morale et chrétienne qu'elle donne à ses élèves, fera la réouverture de ses classes le 1er OCTOBRE prochain. Les études comprennent les branches préparatoires et commerciales usuelles. Pas de frais additionnels pour l'enseignement des langues anglaise et allemande. 7sept—1m

St. Stanislas Commercial College, BAIE ST. LOUIS, MISS.

Les classes seront ouvertes le 16 septembre. Quelques jours auparavant, un des frères du Collège se rendra à la Nouvelle-Orléans pour prendre charge des enfants qui lui seront confiés. S'adresser à St-Aloysius Academy, encoignure Chartres et Quartier, ou au Président frère Flosimond. 31 août—1m

INSTITUT ST-LOUIS, Pour les Jeunes Filles,

Sous la direction de Mme E. M. Maschey.

375....rue Dauphine....375

Entre Ursulines et Hôpital.

Réouverture des classes, LUNDI, 1er septembre 1879. 26 août—1m

COLUMBIAN EDUCATIONAL & KINDERGARTEN INSTITUTE.

190..........Esplanade..........190

L'OUVERTURE de la 10e session annuelle de cet Institut est fixée au 1er septembre 1879. L'enseignement comprend toutes les branches d'un cours complet, en anglais et en français, ainsi que les langues modernes les plus usitées. Pour la musique, la directrice s'est assuré le concours du professeur H. ROLLING. L'Institut est situé dans l'un des quartiers les plus salubres et les plus agréables de la Nlle-Orléans. Les bâtiments et les terrains sont vastes et admirablement disposés pour des pensionnaires ou des externes. Prix modérés. Pour circulaires, etc., s'adresser à Mlle M. FITZGERALD, à l'Institut. 30 août—1 an

Mississippi Military Institute à la Passe-Christian, 1879-80.

Les Cours s'ouvriront le 13 octobre. L'Institut est situé sur le bord de la mer, dans un pays salubre et charmant.

On donne aux élèves une instruction complète et on suit les meilleurs systèmes d'enseignement. Les équipements militaires sont fournis par le gouvernement général.

Pour les catalogues, s'adresser au secrétaire de la Faculté. E. H. MURFEE, surintendant. 31août—1mois. V et C.

E. HEBERT, Paris — E. BELLARD, N.-Orléans

HÉBERT & Cie., LIBRAIRIE FRANÇAISE.

50 Rue de Chartres, coin Bienville

Livres d'école français et Américains.

Fournitures pour écoles, Ardoises, Plumes, Papiers, Encre, Etc., Etc., Etc.

Messieurs les professeurs trouveront leur avantage à venir s'approvisionner de livres et de fournitures pour écoles chez

HEBERT & CIE.,

50 Rue de Chartres, coin Bienville.

Bulletin Mensuel des livres

Nouvellement parus et importés sur commande par la Librairie française de

HEBERT & CIE.,

50 Chartres, coin Bienville.

Notre Bulletin mensuel est distribué gratuitement et expédié franco à toute personne qui en fait la commande.

Sommaire du Bulletin.

Religion..Philosophie..Morale..Droit..Economie politique..Législation..Administration..Commerce..Finances..Histoire..Biographie..Politique..Géographie..Ethnographie..Voyages..Littérature..Théâtre..Poésie..Sciences médicales..Mathématiques..Histoire naturelle..Beaux arts..Archéologie..Numismatique..Architecture..Musique..Linguistique..Education..Instruction..Livres pour la jeunesse.

Cabinet de lecture, Abonnements, 75 cents par mois.

Papiers peints Papiers peints.

40,000 Rouleaux à vendre au Rabais!

Dessins nouveaux et variés.

31 août—

LINGERIE, LINGERIE.

Nous signalons à l'attention des acheteurs notre

Stock de Lingerie

qui est maintenant complet et que nous offrons en vente à des prix réduits.

D. H. HOLMES

155 rue du CANAL, et 15 rue BOURBON

J. LEVOIS

126, RUE DU CANAL 126.

Par suite de la mort de notre cher J. LEVOIS et de la nécessité d'une liquidation rapide de son intérêt dans la maison, nous offrirons à partir de

Lundi, 22 courant

notre stock tout ... de

MARCHANDISES IMPORTÉES ET DU PAYS

... Les clients de la maison ... ... marchandises et nos prix. 16juin—

WM. FRANTZ. H. OPITZ.

FRANTZ & OPITZ,

Successeurs de A. BONNET & Cie.,

Monteurs, bijoutiers.

65 rue Royale, Entre Bienville et Conti, Nlle-Orléans.

BIJOUTERIE ET MONTURE DE DIAMANTS.

N. B.—Aucune sorte de bijouterie plaquée.

GRUNEWALD HALL,

14, 22 - - Rue Baronne - - 14, 22

Les célèbres Pianos Pleyel —CONTRE LES— Pianos Américains à bon Marché.

La grande et légitime réputation que se sont acquis en ce pays les célèbres pianos de la fabrique Pleyel, le nombre considérable qui s'en vend tous les jours, leur grande popularité en Louisiane, leur construction spéciale qui les rend propres à résister aux effets de notre climat tout en leur assurant une grande durée

LES PRIX EXTRÊMEMENT RÉDUITS AUXQUELS SE VENDENT CES EXCELLENTS INSTRUMENTS,

toutes ces considérations expliquent le sentiment d'envie qui s'est emparé de certains de mes concurrents qui ont vainement cherché depuis nombre d'années à partager avec nous le patronage de MM. Pleyel Wolf & Co., de Paris. Ceux-ci, pour des raisons à eux connues, nous ont confié

L'AGENCE EXCLUSIVE

de leurs pianos. Mes rivaux désappointés voudraient faire croire au public que des pianos américains de 2e et de 3e ordre peuvent se comparer aux Pleyel, et prétendent qu'ils en vendent meilleur marché parce qu'ils ne peuvent pas de droits.

Je ne perdrai pas mon temps à raisonner avec de pareils adversaires ni à signaler les rêves creux de ces "marchands désappointés" qui, comme le renard de la fable, déclarent péremptoirement que le raisin est trop vert, parce qu'ils ne peuvent l'atteindre.

Tous les pianos Pleyel reçus récemment nous arrivent avec les DERNIERS PERFECTIONNEMENTS, et les connaisseurs qui les ont essayés ont été frappés de leur SONORITÉ GRAVE en même temps que de l'éclat et de la fraîcheur de leurs notes.

Les conditions sont aussi libérales qu'on pourrait le désirer, et les acheteurs peuvent choisir parmi plus de 100 PIANOS PLEYEL, dont se compose notre stock.

Venez tout de suite les examiner et faites une bonne affaire.

Louis Grunewald, N.-O.,

Agent exclusif de Pleyel, Wolf & Co., de Paris, Agent aussi pour les pianos de STEINWAY & SON, W. KNABE & CO., J. & C. FISCHER.

Et pour les orgues de CLOUGH & WARREN, PELOUBET, PELTIN & CO.

31août—3m

DÉPOT DE GLACES FRANÇAISES —ET— ALLEMANDES.

L. UTER,

No. 38 RUE ROYALE, No. 38,

Annonce à ses amis et au public de la ville et de la campagne qu'ils trouveront un grand avantage à s'adresser à lui avant d'acheter ailleurs les articles suivants:

Glaces françaises et allemandes de toute espèce et de toutes grandeurs, Gravures, Lithographies et Chromos, unis et coloriés, Cadres de Photographies, en bois doré et en bois sculpté, Cadres de Portrait et de Gravures, carrés et de forme ovale, en noyer et en bois de rose, Corniches et Stores de fenêtres, Bandes de Rideaux, Cadres rustiques et Tasseaux en noyer sculpté, Moules, toute espèce Glands et de Cordes à Portraits et toute espèce d'articles à l'usage des artistes.

La maison se charge de réparer les anciennes glaces et de redorer les anciens cadres.

P. S.—Les personnes de la campagne feront bien de demander un catalogue et une liste des prix qui sont les plus modérés du marché.

31 août—1m

CHARBON. CHARBON.

Hy. J. Montagnet,

Marchand de charbons PITTSBURG, ANTHRACITE ET CANNEL.

COMMANDES des Habitations, Fabriques, Steamers et Familles, remplies avec célérité.

Chantier, sur la Levée, près du débarcadère du Ferry, à l'extrémité de la rue des Champs-Elysées. Bureau, No 4 rue Carondelet, près Canal.

Les ordres peuvent être laissés aux deux endroits. 31 août—4m

Le Dr A. CAPDEVIELLE

A OUVERT un bureau de consultation au No 36, rue St-Philippe, encoignure Chartres.

Heures de consultation—Tous les jours, de midi à 2 heures.

Résidence—No. 114 rue Bourbon. 13 fév—

PHARMACIE GENERALE

Ancien des rues Chartres et St-Philippe

CETTE pharmacie, montée avec un soin minutieux, possède un stock complet de

MÉDICAMENTS DE CHOIX.

Les préparations y sont confiées à des chimistes d'une expérience éprouvée qui seront toujours prêts, la nuit comme le jour, à remplir les formules de MM. les médecins.

Grand assortiment de MÉDICAMENTS PATENTÉS. 13avril—

Tirage de la Loterie de l'Etat de la Louisiane.

POUR LE 7 Sept.—CLASSE No 214

Tirage de 4 heures P. M.

44	57	79	30	19	55	48	71	42	54	62
5	27									

Les tirages ci-dessus, publiés dans tous les principaux journaux, se font en public et journellement dans les salons de la Compagnie. Enregistrés, nous apposons notre signature. Ce 8 sept.1879—4 heures P. M.

ADAM GIFFEN,
LOUIS H. PILIE,
Commissaires.

Les plans de nos tirages quotidiens, peuvent être vus en tout temps, dans toutes nos succursales.

MEDAILLES

Décernées à l'Exposition Universelle de Paris de 1878.

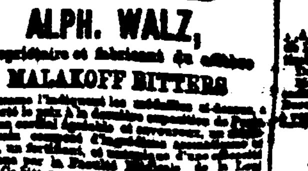

ALPH. WALZ,

Propriétaire et fabricant du célèbre

MALAKOFF BITTERS

qui, comme l'indiquent les médailles ci-dessus, a remporté le prix à la dernière exposition de Paris ... [illegible]

Seul agent à la Nouvelle-Orléans de la maison ... & Co., pour la vente de la célèbre bière

AURORA LAGER BEER,

en barils et en bouteilles.

No. 26 rue Conti, en ...

25 janv—1re ...

P. WERLEIN.

135 RUE DU CANAL,

PIANOS. ORGUES ET MUSIQUE

LES Meilleurs Pianos et Orgues AUX PLUS BAS PRIX ET AUX PLUS Libérales Conditions

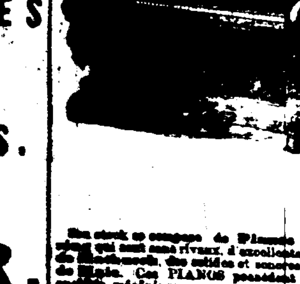

Son stock se compose de Pianos Chickering qui sont sans rivaux, d'excellents Pianos de Knabe, ... Ces PIANOS possèdent toutes les qualités ... et musicales des instruments de première classe et ont acquis un point d'excellence qu'il sera probablement difficile de surpasser. Toute garantie est donnée pour chaque piano vendu par moi. Je veux que mes acheteurs soient entièrement satisfaits de leur achat et qu'ils recommandent ma maison à leurs amis qui ont besoin de pianos; si tel n'est pas le cas ... les pianos seront échangés ou l'argent sera remboursé.

ORGUES

J'ai un plus grand stock d'orgues qu'aucune maison du Sud, et je suis le seul agent pour les ORGUES de

ESTEY, MASON ET HAMLIN

et les orgues de la N. England Organ Co. qui sont considérés comme les meilleurs du monde. Prix de $50 à $1000, vendus sur des versements mensuels ou trimestriels.

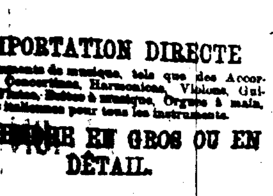

IMPORTATION DIRECTE

d'instruments de musique, tels que des Accordéons, Concertinas, Harmonicas, Violons, Guitares, Flûtes, Boîtes à musique, Orgues à main, Cordes italiennes pour tous les instruments.

A VENDRE EN GROS OU EN DÉTAIL.

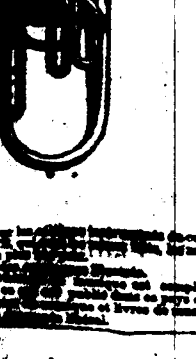

... PIANOS ... [illegible]

P. WERLEIN,

Rue du Canal 135.