L'ABEILLE DE LA N.-ORLEANS.
BUREAUX, 73 RUE DE CHARTRES
NOUVELLE-ORLEANS,
JEUDI MATIN, 3 FEVRIER.

FEUILLETON.

MADAME DE LEOJAC

PAR LEOPOLD VIBERT.

TROISIEME PARTIE.

XI.

(Suite.)

Dès six heures du matin, il se présentait à la prison du château narbonnais.

Il avait eu soin de se munir des délégations du Parlement, et sa qualité était d'ailleurs suffisamment connue des guichetiers pour qu'il fût certain de pénétrer sans difficulté.

On l'introduisit dans le cachot de la condamnée.

Anne dormait, étendue tout habillée sur un mauvais matelas que la pitié de ses gardiens lui avait accordé depuis la torture. Elle fut réveillée par le bruit de la lourde porte roulant sur ses gonds, et se souleva péniblement sur son bras meurtri.

Comme M. de Rivero et Guillaume, elle avait reçu la veille signification de l'arrêt du parlement. Elle crut qu'on venait la chercher pour le supplice.

L'entrée du conseiller la confirma dans cette idée : elle l'avait vu figurer à tous les actes de son procès.

— Je voudrais bien me lever et montrer par mon attitude que je ne crains pas la mort, dit-elle. Mais je suis trop faible... Il faudra me porter...

Le conseiller comprit l'horrible erreur dans laquelle tombait la pauvre femme.

— Je ne viens pas pour ce que vous croyez, madame, se hâta-t-il de dire... Ce n'est pas encore l'heure...

— Tant pis, alors, monsieur ! répondit Anne.... car j'aurai plus longtemps à souffrir.... Sera-ce du moins pour aujourd'hui?

— Ne dites pas cela, madame! vous ne devez pas mourir!.... Il ne faut pas que vous mouriez!.... je ne le veux pas!

Madame de Léojac regarda le conseiller avec étonnement.

— Mais n'est-ce donc pas décidé? demanda-t-elle tranquillement.

Puis, avec ennui:

— Ce n'est donc pas fini! Il faudra donc de nouveau être insultée et interrogée, confrontée et torturée?.... Ah! les lenteurs de la justice sont plus cruelles encore que ses erreurs! soupira-t-elle.

Le conseiller la contemplait avec des yeux pleins de larmes.

— Ce n'est que trop décidé! dit-il. Mais ce n'est pas fait encore, Dieu merci! et cela ne sera pas!... non cela ne sera pas, je le jure! reprit-il avec violence.

— Comment cela ne serait-il pas, puisqu'on l'a résolu?

— Cela ne sera pas, parce que je l'empêcherai, parce que je viens vous dire : Levez-vous et suivez-moi, que je fasse ouvrir les portes devant vous!

Le conseiller prononça ces paroles avec une sombre exaltation.

Anne sourit et leva les mains vers lui :

— Me lever et vous suivre, cela me serait malaisé, dit-elle en abaissant ses yeux sur ses membres brisés.... Mais vous me rappelez, monsieur, que je ne vous ai point remercié de ce que vous avez dit pour moi au parlement.... Enfin, voilà un juge qui croit à mon innocence.... s'il ne croit pas à celle d'Henri et de Guillaume : je lui dois au moins l'expression de ma gratitude! ajouta-t-elle comme en se parlant à elle-même.

M. Gaultier restait silencieux, sans prendre la main qu'Anne lui tendait.

Un soupçon sonda et traversa l'esprit de la comtesse.

— Mais ne me trompé-je point, et croyez-vous bien à mon innocence? demanda-t-elle tout à coup en plongeant ses regards jusqu'au fond des yeux du conseiller.

— Je vous aime, madame! dit celui-ci d'une voix basse, à peine articulée.

— Vous m'aimez!.... Voudriez-vous dire que j'ai votre pitié, non le témoignage de votre conscience de juge? s'exclama la condamnée.

— Je vous aime! répéta le conseiller d'une voix vibrante.

Anne eut un rire nerveux.

— Ah! cela me manquait! s'écria-t-elle. Il fallait que j'eusse cette dernière humiliation, qu'un jugement jetât à la face, du même mot, son mépris et son amour!

— Vous êtes injuste pour moi, madame.... Comment pouvez-vous voir dans mes paroles un mépris ou de la pitié?.... ah! n'y voyez pas autre chose qu'un entraînement irrésistible!.... N'y voyez qu'une force qui m'oblige à vous sauver, contre tous mes devoirs, à vous aimer sans vous savoir innocente ou coupable!....

— Mais voilà, monsieur, ce que je ne veux pas! voilà ce que je repousse de toutes mes forces! Voilà ce que je ne saurais souffrir un seul instant!.... Croyez-vous que je tienne tant à la vie, que je puisse accepter le dévouement d'un homme sans être sûre de son estime?.... Et pensez-vous que je sois assez abattue par le malheur pour supporter ici, sans rougir, un aveu que vous n'auriez point osé me faire dans ma demeure!.... Vous vous trompez étrangement, monsieur, et vous vous faites de moi une idée singulière si vous avez cru un instant accessible à une telle lâcheté!.... Allez, monsieur, je vous pardonne, je vous pardonne à tous mes juges; mais laissez-moi attendre en paix la fin de mes douleurs.... Il n'y a qu'une chose qui pourrait me toucher, maintenant: ce serait la voix d'un honnête homme me disant avec sincérité: On vous a condamnée, mais moi, je sais que vous êtes innocente.... J'ai cru un instant que vous étiez cet homme, monsieur. Puisque je me suis trompée, épargnez-moi du moins l'amertume d'un dévouement suspect!....

En disant ces mots, Anne était retombée sur sa couche, épuisée de fatigue et d'émotion.

Le conseiller restait devant elle, éperdu, en proie à mille sentiments contraires.

L'accent de vérité de cette voix vibrante qui criait à son oreille : "Je suis innocente!" l'amour qui embrasait ses sens, le sentiment du péril pressant, et du temps qui s'écoulait, rapprochant toujours l'heure du supplice, les doutes qui s'agitaient en lui, l'horreur de la situation dans laquelle il voyait Anne, tous ces sentiments divers agitaient son esprit et l'empêchaient de s'arrêter à une décision précise.

Quelques instants passèrent pendant lesquels il n'y eut d'autre bruit dans le cachot que celui des sanglots de madame de Léojac.

Tout à coup, elle se releva.

— Et que m'importe, après tout, dit-elle d'une voix saccadée, que l'on croie ou non à mon innocence!.... J'ai le témoignage de ma conscience, cela me suffit.... Je meurrai, voilà tout.... Et aujourd'hui un jour qui ne peut manquer de venir! quand tout se saura, quand tous les yeux pourront plonger jusqu'au fond de cet affreux mystère, ce sera votre tour, messieurs du parlement, de souffrir et de pleurer, et de vous déchirer la poitrine!.... Alors nous serons morts, nous autres, et nous aurons le repos de la tombe, tandis que vous aurez éternellement ces remords implacables!.... Ah! tenez, j'aime mieux mon sort que le vôtre!

Ce défi acheva de bouleverser le magistrat.

L'esprit accablé de cette écrasante sincérité de l'innocence, le cœur gonflé d'une passion portée au paroxysme par le péril, il se jeta à genoux sur le pavé de la prison, en jurant à madame de Léojac qu'il croyait à sa parole, que s'il avait eu lui rester quelques doutes, elle venait de les pulvériser, et qu'il se donnait à elle tout entier, corps et biens, honneur et vie. Il la supplia de ne pas s'enivrer de cet orgueil décevant qui l'avait déjà empêchée devant les juges, de se défendre : il lui répéta qu'il était prêt à tout pour la sauver, qu'il allait tenter auprès du premier président un effort suprême pour faire retarder le supplice, et provoquer une dernière explication. Il fut si pressant et si sincèrement éloquent; il y avait dans ce prière tant d'espoir et de promesses, que la malheureuse femme, vaincue et brisée, finit par lui dire en laissant tomber sa main vers lui :

— Allez! et faites ce que vous croyez possible!

Le conseiller serra frénétiquement cette main sur son cœur.

— Je vous sauverai ou je mourrai avec vous! cria-t-il avec exaltation.

Et quittant précipitamment la prison, il se dirigea en courant vers l'aile du château narbonnais habitée par le premier président.

Le froid de l'air, dans les cours qu'il traversait, et l'humidité des couloirs, firent sur le front brûlant du conseiller l'effet d'une douche glacée.

Tout entier à sa passion, il avait promis de sauver madame de Léojac, ou du moins, de retarder son supplice.

Maintenant qu'il n'était plus auprès d'elle, il voyait plus nettement les choses.

En arrivant devant la porte du premier président, la réalité se dressa tout entière devant lui.

Quel prétexte invoquer pour le sursis qu'il venait demander? Quelles preuves mettre en avant, si ce sursis était accordé?... Sans doute, il croyait, lui, qu'il ne voulait croire à l'innocence de madame de Léojac sur la seule foi de ses protestations.

Mais le président, le parlement, ne se payeraient pas de preuves aussi pauvres.

D'ailleurs, il y avait jugement, jugement c'est-à-dire alors fait définitif, irrévocable, et que la volonté du roi pouvait seule casser.

Toutes ces pensées à la fois tombèrent sur lui comme une masse de plomb.

Un instant, il resta la main sur le marteau de la porte, courbé sous le poids de ces impossibilités. Minute immense, dans laquelle se prennent les résolutions décisives.

Puis, il heurta et demanda à parler sur l'heure au premier président.

C'était un privilège de sa robe d'être introduit immédiatement auprès du chef du parlement.

XII

— Monsieur, lui dit-il en entrant, je me suis rendu à la première heure à la prison, pour prendre toutes les dispositions relatives à l'ordre que vous m'avez fait l'honneur de m'expédier hier soir.... Des mon arrivée, on m'a prévenu que madame de Léojac demandait à me parler. Je me suis rendu à son cachot, et là elle m'a déclaré qu'elle avait d'importantes révélations à faire à la justice.... Elle a ajouté qu'elle était hors d'état de soutenir en ce moment un long interrogatoire, — fait que j'ai pu constater de mes propres yeux, et qu'il serait facile, au surplus, de faire juger par les gens de l'art, et qu'en conséquence elle demandait la remise à demain de ses explications.... J'ai cru devoir venir vous donner avis immédiat de cette requête.

Le premier président resta soucieux et pensif.

— Il est véritablement inconcevable, dit-il après une minute de silence, que nous laissions pas arriver à maintenir nos prisonniers au secret!.... Voilà une démarche qui prouve évidemment que la dame de Léojac a pu communiquer avec dehors.

— Comment cela? dit le conseiller contenant à peine son anxiété poignante.

— Comment?... mais parla raison bien simple que j'ai déjà été avisé d'un projet ourdi pour arracher madame de Léojac à la justice, et dont [illegible] prenant intérêt est de gagner du temps.... La requête de madame de Léojac coïncidant avec le sub-

terfuge déjà mis en œuvre hier soir, prouve assez clairement, ce me semble, l'entente des condamnés avec leurs amis inconnus.

— Un.... subterfuge déjà mis en œuvre hier soir?

— Oui, un misérable vagabond qu'on est venu bien avant mission de se faire passer pour celui-là même qui a été accusé pour le compte de Léojac.... Inutile de dire que je n'ai pas ajouté foi un instant à cette farce.... ridicule.

Tout le sang du conseiller affua vers son cœur.

— Comment l'a-t-on su? [illegible] ble....

Ce cri lui échappa avant qu'il eût pu même en mesurer les conséquences.

Étonné de cette explosion, le premier président fixa sur le jeune conseiller un regard perçant.

— Sans doute.... reprit celui-ci, comprenant l'étendue de son imprudence. Je dois vous avouer, monsieur, qu'en dépit de tout, ma conscience est assiégée de mille scrupules depuis la condamnation des trois accusés...... Cette pensée n'est déjà venue plus d'une fois, qu'en somme la mort du comte de Léojac n'est rien qu'une probabilité et non point une certitude.

Après tout, nous n'avons pas vu son cadavre et personne ne l'a vu,.... Qui sait si nous ne sommes pas en présence de quelque épouvantable erreur judiciaire?

La voix du conseiller était devenue, sur ces derniers mots, hésitante, embarrassée, presque tremblante.

L'œil du premier président était attaché sur son visage avec une implacable obstination.

Il y eut un moment de silence pendant lequel ces deux hommes restèrent face à face, cherchant mutuellement à se pénétrer jusqu'au fond de l'âme.

— Monsieur Gaultier, êtes-vous bien sûr de n'avoir pas, dès le premier jour des débats, cherché à sauver madame de Léojac!.... dit le président d'une voix sévère. Êtes-vous bien sûr de n'être pas en ce moment, dans la démarche que vous venez tenter auprès de moi, l'instrument des rebelles qui prétendent l'arracher à la justice?

Le conseiller pâlit; mais il comprit qu'à tout prix il fallait se contenir.

(A continuer.)

LA MOITIÉ D'UN ŒIL.—Le *Lewiston Democrat* dit "Nous présumons que quiconque possède la moitié d'un œil peut apprendre, en 5 ou 6 heures, à se servir de la machine à coudre de Wilcox & Gibbs. C'est certainement un modèle de beauté et de simplicité." A vendre par M. S. Hedrick, 87 et 118 Canal.—[illegible]

BULLETIN FINANCIER.

Mercredi soir, 2 février 1870.

Le marché monétaire propement dit tend à devenir plus facile, mais nous n'avons pas encore de changements à constater dans le taux de l'intérêt dans les rues. Les billets de premier ordre, accompagnés d'excellentes garanties collatérales, sont cotés à 1 à 1 1/4 par mois et ceux de second ordre à 1 1/2 à 1 3/4 : les billets de commerce, de premier ordre, sans garanties collatérales, à 1 1/2 et les bons à 1 3/4 : le papier hypothécaire à 10 à 11 par an le No 1 et 12 le No 2.

L'or a ouvert à 121 1/2 à 121 3/4, et, après d'assez fortes transactions, a fermé aux taux d'ouverture. Il est resté ferme à 121 3/8 à New York. On a vendu ici: $3000 à 121 3/8, $13,000, $34,000, $31,000, $25,000 et $30,000 à 121 1/2, $10,000 à 121 55 1/4, $5000 à 121 9/16, $3500, $10,000, $15,000, $34,000 et $30,000 à 121 5/8, $300 et $30,000 à 121 1/4.

Voici les enchères à la vente de $1,600,000 faite par le gouvernement :

Townsend & Lyman	$30,000	à 121 00
"	40,000	à 121 45
"	20,000	à 121 50
"	20,000	à 121 35
Cammack & Hyams	$30,000	à 121 30 1/2
"	20,000	à 121 30 1/2
"	20,000	à 121 26 1/2
"	20,000	à 121 38
"	20,000	à 121 55
Seligman, Helman & Co.	$25,000	à 121 51 1/4
"	25,000	à 121 52 1/2
"	25,000	à 121 55 1/4
"	25,000	à 121 58

Les trois dernières enchères de Seligman, Helman & Co et celle de Cammack & Hyams à 121 55 ont été acceptées et cette dernière a été portée à $20,000.

Il ne s'est pas beaucoup fait dans le change étranger. Les cours sont, à peu près, ceux d'hier à la clôture. Les ventes de sterling comprennent 30,000 livres, dont 2,000 clear No 1 de bonne heure à 130 1/2, 1,500 connaissement à 130 5/8, 3,000 à 130 3/4, 10,000 clear No 1 et 20,000 connaissement No 1 et clear à 130 3/4 à 131, 7,500 clear No 1 à 130 7/8 et 5,000 de banque à 131 1/2.

Dans le change sur France, 695,000 francs en change de commerce No 1, dont 300,000 à 4.52 1/2, 50,000 et 10,000 à 4.52 1/2, 25,000, 40,000 et 100,000 à 4.52 1/4. Le sterling peut être coté à 130 1/2 à 131 le bon connaissement à connaissement No 1 et clear et 131 1/2 à 131 3/4 le change de banque; le change sur France, à 4.51 3/4 à 4.52 1/2 le premier et 4.50 à 4.52 1/2 le second.

Le change américain a légèrement fléchi. Les banques ont tiré sur New-York à 1/8 d'escompte. Les ventes sont : $25,000 en change de commerce à vue sur New-York, et $50,000 en change de commerce et de banquiers à 1/4 d'escompte, $40,000 en change de commerce, $40,000 de banque et $50,000 de banque et de banquiers à 5/16, $13,000 et $30,000 en change de commerce à 3/8.

500 actions de la Cie du canal de l'Heaux-Vaisseaux se sont vendues à $1 30, 500 à $1 40, 500 à $1 45, 300 et 500 à $1 50; 200 de la Compagnie des Abattoirs du Crescent City à $25 et 250 à $25 50; 10 de la Compagnie des Chemins de fer de la ville à $102 50 et 10 à $102; 1 de la Compagnie pneumatique à $200, 1 à $210 et 5 à $225.

Dans les bonds, la seule vente annoncée est de $500 de bonds sept pour cent de la ville à 72 1/2. Hier soir, au board, $500 à 72.

Les prix des mandats ont été nominaux. Quelques courtiers ont acheté des mandats de la police métropolitaine à 70 à 75. Nous n'avons pas entendu mentionner de ventes de mandats de l'État.

Les billets de la ville ont été négligés: on n'offre pas de forts montants. Les courtiers achètent les petites sommes à 37 et vendent à 37 à 55 d'escompte.

BUREAU D'ESPÈCES ET DE CHANGE DE BRUNO & WARNER, No. 146 RUE GRAVIER, PRÈS ST-CHARLES.

Or étranger.	Valeur en or des E.-U.
Souverains Victoria	$4 80
Do vieux	4 78
Billets de la Banque d'Angleterre	4 80
Pièces de 20 francs	3 80
Billets de la Banque de France en francs	19
X Thaler	7 60
X Thaler prussien	7 70
X Guilders Holl	3 80
Kronen	6 75
Ducats	2 25
Doublons d'Espagne	15 80
Do patriotes	15 70
Argent étranger.	
Argent anglais	4
Do français	18
Piastres mexicaines	1
Do espagnoles	1
Couronnes françaises	1 00
Do allemandes	1
Thaler	1 02
Thaler prussien—papier	65
Guilders	66
Spezie	37
Argent espagnol, par once	1 02
	1 15

BULLETIN COMMERCIAL.

BUREAU DE L'ABEILLE,
MERCREDI SOIR, 2 février 1870.

COTON—Les ventes d'aujourd'hui ont embrassé 7400 balles dont le contenu a été pris, le matin, à des prix irréguliers, mais plus stables vers la clôture et n'ayant demandé aucun changement de nos cotes que nous répétons comme suit : Low ordinary 20 1/2 à 21 1/4 c, ordinary 21 1/2 à 22 1/4, good ordinary 23 1/4 à 23 3/4, low middling 23 3/4 à 24, middling 24 1/2 à 24 3/4, strictement middling — à 25 et good middling 25 1/4 à 25 1/2 cts.

ÉTAT DU COTON.

Stock en mains le 1 sept. 1869, bal		770
Arriv. dep. le dern. état	742	
Arrivé précédemm	669755—676197	
Expédié aujourd'hui	2332	676967
Expédié précédemment	175807—178134	
Stock en mains et à bord		198833

FRET—Le fret étranger continue à être très stable. Les offres se font principalement pour Liverpool. Le nombre de navires sans engagement est fort pour la demande. Dans le cabotage nous n'avons aucun changement à signaler. Les vapeurs y engages prennent des chargements aux prix antérieurs. Les taux courants sont :

Transport par steamers—Coton pour Liverpool 9/16 d, pour New York 3/4 c, pour Boston 1 c, pour Philadelphie 3/4 c, pour Brême et Hambourg 3/4 d, mélasse pour N. York $1 50 le baril, bœuf pour New York $1 50 à 1 75 le tierçon.

Transport par voiliers Coton pour Liverpool 3/8 d, pour le Havre 13/16 c, pour Brême 3/4 c; farine pour Liverpool 3s le baril; blé pour do 10 d le boisseau; suif pour do 30s le tonneau, résine pour do 2s 9 d. Coton pour Boston 3/4 c.

SUCRE—Les recettes, ce matin, ont embrassé 327 boucauts. La demande est actuellement active et les ventes d'hier et d'aujourd'hui ont embrassé 300 boucauts de l'article. Nous cotons l'inférieur 7 1/2 à 8 c, commun 8 1/4 à 8 3/4, fair 9 1/4 à 9 1/2, good fair 9 3/4 à 10—, fully fair 10 1/4 à — c, prime 11 1/4 à 11 3/4 c, choix 11 3/4 à 12 c, jaune clarifié 12 1/2 à 13 1/2, blanc 14 à 14 1/2 c.

MÉLASSE—Il a été reçu ce matin 600 barils de mélasse. La demande continue à être bonne et les prix fermes et tous les approvisionnements de l'article se sont vendus à 40 à 45 c pour l'inférieure, 45 à 65 c pour la mélasse en fermentation, selon la qualité, 68 à 70 c pour la prime et 71 à 72 cts pour la choisie.

ARRIVAGES DE L'OUEST—Les steamers Kenton, Alaska et Argosy, de Cincinnati, et l'Atlantic, ayant des barges à la remorque, de St Louis, sont arrivés ici depuis notre dernière revue.

FARINE—La farine est en demande, mais les approvisionnements arrivés n'en ont pas été débarqués et la demande en est en conséquence restreinte. La fine est cotée à $5 12 1/2 à 5 20, superfine $5 30 à $5 50, simple extra $5 60, double extra $5 80 à 5 85, triple extra $6 à 6 25, extra de choix $6 75 à 7, extra pour familles à $7 50 à 8 50 le baril. Les ventes ont embrassé 1300 barils, dont 100 et 300 de simple extra à $5, 600 200 de triple extra à $6 12 1/2, 100 do à $6 25, 100 do de Farine pour ce qu'elle vaut à $5 25, 50 de double extra à $5 75 et 500 d'extra de choix à des conditions privées.

MAÏS—Le maïs est rare et en demande, le mauvais abonde et est calme. Ventes aujourd'hui de 5800 sacs, dont 214 de mélangés à $1 02 1/2, 970 de jaune, 450, 1000 et 3660 de blanc et jaune à $1 07 1/2.

AVOINE—Les renforts d'avoine ne sont pas encore débarqués et les prix en sont fermes. Bonne demande. Vente de 100 sacs à 75 c le boisseau.

SON—L'approvisionnement de son est rond et les prix fermes. 500 sacs vendus à $1 30 à 1 35 les cent livres.

FOIN—Le prime de l'Ouest se vend en lots de placements, au débarcadère à $30 le tonneau.

PORC—Calme, mais ferme, et le mess est tenu en gros à $30 25 à $30 50. Le lard en tail à lieu à $29 75 à $30 50 le baril, selon la qualité.

BREAKFAST BACON—Le stock de l'article est réduit et le marché est plus ferme. Le bacon du Nord commande 18 cts et celui de l'Ouest 18 1/2 c la livre.

VIANDE SALÉE—Les épaules sont cotées à 12 1/2 c, les côtes ribbed 15 c.

Marché aux Bestiaux.

Jefferson City, 2 février 1870.

[illegible] bœufs du Texas, 300 veaux et veaux d'un an, [illegible] cochons.

Vendus—[illegible] bœufs du Texas, [illegible] veaux et veaux d'un an, [illegible] cochons.

A vendre—944 bœufs du Texas, 305 veaux et veaux d'un an, 4,201 moutons, [illegible]

Bœufs du Texas, 1re qlt., liv. net	[illegible]	[illegible]
Bœufs du Texas, 2de qlt., par tête	[illegible]	[illegible]
Bœufs du Texas, 3me qlt., par tête	[illegible]	[illegible]
Cochons	[illegible]	[illegible]
Cochons (brick), par tête	[illegible]	[illegible]
Moutons 1re qlt., par tête	7.50	[illegible]
Moutons 2de qlt., par tête	5.00	[illegible]
Moutons, 3me qlt., par tête	[illegible]	[illegible]
Vaches à lait, de choix, par tête	80.00	[illegible]
Vaches à lait, 2de qlt., par tête	30.00	[illegible]
Veaux, par tête	[illegible]	[illegible]
Veaux d'un an, par tête	[illegible]	[illegible]
Chèvres par tête	1.50	[illegible]

MOUVEMENT DU PORT.

Jeudi matin, 3 février 1870.

Nous avons eu, hier, un assez beau temps que les deux jours précédents.

Le mouvement des affaires, sur la Levée, est toujours des plus actifs, et le beau temps y contribue pour beaucoup.

Arrivés, hier : Le San Nicolas et le Hunter, de la côte d'en bas; le Henry Tête, du Bayou Lafourche; le Silver Bow, de la Rivière Rouge; le New York, du Bayou Bartholomew; l'Alaska, de Cincinnati.

Sont partis : Le T. D. Hine, pour la côte d'en bas; le St John, pour Baton-Rouge; le Rose Franks, pour le Bayou Glaize; le May Flower et le B. L. Hodge, pour la Rivière Rouge; le May Houston, pour Louisville, et le Wanaita, pour Cincinnati.

Parmi les départs d'aujourd'hui nous signalerons le bateau à hélice, le Hunter, commandé par A. F. Jaufreau, lequel fait deux voyages par semaine jusqu'au fort Jackson, paroisse Plaquemines, partant de la Nouvelle-Orléans tous les jeudis et lundis matin à 10 heures.

Partira aussi aujourd'hui, le bead bateau le Hunter, capitaine T. A. Enderlé, lequel fait deux voyages par semaine jusqu'à Riceland, paroisse Plaquemines, laissant la Nouvelle-Orléans tous les jeudis et lundis matin à 10 heures. M. Leo Bayle est chargé de l'administration intérieure.

Nous appelons l'attention des voyageurs et des expéditeurs de la côte jusqu'à Donaldsonville sur le nouveau bateau La Belle, capitaine A. Dugas. Ce paquebot fait trois voyages réguliers par semaine, partant de la ville tous les jeudis et mardis, à midi précis, et tous les dimanches matins, à 9 heures. M. A. Trépagnier est chargé de l'administration du bureau.

Parmi les départs de demain nous signalerons le Crescent, pour la côte d'en bas; le Henry Tête, pour le Bayou Lafourche; le W. S. Pike et le H. S. Turner, pour Bayou Sara.

LE NŒUD GORDIEN TRANCHÉ.—Le nœud gordien est tranché, car la machine à coudre de Wilcox et Gibbs, si longtemps désirée, a enfin fait son apparition. C'est une des grandes conquêtes du siècle.

Maison le meilleur marché en son genre de toute la ville.

A. GALEPPI,

141 .... RUE DE CHARTRES 141
ENCOIGNURE TOULOUSE.
Grand assortiment
de
PAPIERS PEINTS,
GLACES unies et encadrées,
CADRES en tous genres,
GRAND assortiment d'ESTAMPES,
ALPHABETS, Chiffres, Plaques à jour,
ARTICLES DE DESSIN.
14 déc—3m

QUININE de toutes les marques, Gomme arabique, Sassafras, Cochenille, Indigo, Muscade, Macis, Crème de tartre, Camphre, Tartre brut, Savon Windsor brut, Eau de fleur d'orange, Acide tartrique, Canelle de Ceylan, Chicorée.
En magasin et en douane, A vendre par
E. J. HART & CO.,
Aux Nos 73, 75, 77 et 79 de la rue Tchoupitoulas
20 janv—1y

Premiers Bains Russes du Sud.

LE Soussigné annonce à ses amis et au public qu'il construit dans son établissement de la rue Conti, No. 162, des bains russes d'après les plans les plus nouveaux et les plus perfectionnés qui a étudiés dans le Nord.... Messieurs les médecins sont invités à examiner l'établissement. Les heures pour les messieurs sont de 6 heures à midi, et de une heure à 9 heures du soir; pour les dames de midi à une heure. Le prix des bains est de $1 50.

Les autres salles pour bains de vapeur, bains ronds à l'eau ou à la vapeur et pour bains ordinaires sont chauffées pendant l'hiver au moyen de la vapeur.

J'invite donc respectueusement le public à continuer sa confiance à cet établissement qui est depuis seize ans sous ma direction.
3déc—6m — F. GAUPP.

Pianos, — Pianos,
ET
Instruments de Musique.

CHARPAUX & LOUBERE,

16 .... RUE ROYALE 16

IMPORTATEURS de Pianos des plus célèbres manufactures de France et des États-Unis, tels que:
FAIVRE, JERMINI, BORD,
avec leur système en fer, perfectionné et indispensable pour la bonne tenue de l'accord,
PLEYEL, ERARD, HERZ, HAZELTON, CALENBERG et VAUPEL, etc. etc.

Grand assortiment de partitions, d'airs d'opéras détachés, de musique pour piano, violon, flûte, et autres instruments, de méthodes, etc., etc.

Leur stock à augmenté, vient d'être récemment augmenté d'un grand choix de morceaux de musique classique et religieuse, ainsi que d'un grand assortiment d'instruments à vent, à cordes, etc., etc., des premières fabriques de Paris.

Le tout offert à des prix excessivement réduits.
20 nov—1an—m

C. DUHAMEL,

OPTICIEN,

AU No 111 DE LA RUE DU CANAL,
Nouvelle-Orléans.
(Établi depuis 30 ans)
OFFRE

TOUTE espèce de lunettes et de verres perfectionnés pour la vue; instruments optiques de toute espèce; longues-vues, lorgnettes; prismes, grands télescopes, microscopes et préparations, toute espèce de verres grossissants, stéréoscopes et vues stéréoscopiques; cosmoramas, phantasmagorias et lanternes magiques.

Appareils physiques, instruments de mathématiques, papier à dessin, etc.

Instruments d'arpentage, théodolithes, compas, niveaux, roulettes en acier, chaînes, etc.

Baromètres de mer et de maisons, thermomètres pour la cuisson du sucre, et autres, manomètres; tubes et instruments de distillateurs, toute espèce de pèse liqueurs, en verre ou en métal.

Montres en or et en argent, pendules faites spécialement pour la maison et qui sont vendues avec garanties.

Réparations de montres et de chronomètres.

Cartes et instruments de marine; Batteries galvaniques faites sur commande; machines électro-magnétiques, pour médecins, spectroscopes de Bunsen, saccharomètres, [illegible] soleil, modèles de machines à vapeur, toute espèce de balances, et d'instruments d'astronomie.

[illegible] jeux de poids; pompes à air; jouets scientifiques, boîtes de peintures, brosses, etc.

Encre de Chine, crayons, tireligues et compas de dessin.

Il fait et répare toute espèce d'instruments.

Les personnes de la campagne qui désireront se procurer des lunettes peuvent les avoir en envoyant leurs vieux verres accompagnés de quelques explications. Elles devront faire savoir si elles veulent des verres de cristal de roche ou des verres ordinaires.

Dépôt de cuillères et fourchettes en plaqué.
5nov—6m

LISEZ CECI !!!

LEON GODCHAUX,

81 ET 83.... RUE DU CANAL.... 81 ET 83
Nos 213, 215 et 217 de la rue de la Vieille-Levée,

DOIT des remerciments à ses nombreux clients et au public pour le bienveillant patronage qu'ils ne cessent de lui accorder. Il constate avec plaisir que le bon sens et le bon goût se sont fait jour et qu'on a enfin fini par comprendre qu'il y a un avantage réel à acheter des vêtements qui, comme les siens, unissent la modicité du prix à la qualité supérieure de l'étoffe, à l'élégance de la coupe et à la solidité de la confection.

L'augmentation croissante de ses affaires l'a obligé d'ajouter une centaine d'ouvriers à ceux que comptait déjà sa manufacture, et il est maintenant à même, avec les 250 coupeurs de première classe qui y sont toujours attachés, de faire face, dans un bref délai, à toutes les commandes qui pourraient lui être faites.

L'assortiment de marchandises qu'il a actuellement en magasin est des plus considérables. Comme tous les articles seraient trop longs à énumérer, il se borne à signaler les suivants:

COSTUMES fantaisie, complets, pour enfants de 3 à 7 ans.
COSTUMES fantaisie, complets, pour enfants de 8 à 14 ans.
COSTUMES fantaisie complets, pour jeunes gens de 15 à 20 ans.
COSTUMES fantaisie et autres, complets, pour hommes.
PARDESSUS de tous genres.
Aussi—Un grand assortiment de LINGE DE CORPS et de CHAPEAUX,
Pour hommes, jeunes gens et enfants.
Le tout se vend à des prix avantageux pour les acheteurs, dans le but de faire place aux marchandises qui se fabriquent journellement. 1déc—6m

MEDECINS.

Le Dr. LUKE

TRAITE toutes les maladies secrètes, la Syphilis sous toutes ses formes, fait disparaître les mauvais effets du mercure, guérit de la spermatorrée, et de l'abus des forces de la nature. Les ladies auxquelles les dames sont sujettes sont l'objet d'une attention spéciale. Les salons sont disposés de telle sorte que les malades ne se voient pas. Le cabinet du Docteur est au No 150 de la rue Bienville. 9avril—1an

Dr. A. LANDRY,
De la Faculté de Paris,
66.... Dumaine, encoignure Royale.... 66

TRAITEMENT HOMŒOPATHIQUE.

LE DR. LANDRY a fait établir chez lui un appareil complet pour l'application de la MEDICATION HYDROTHERAPIQUE, douches froides, sudation suivie de douches froides. Ce traitement particulièrement efficace dans une foule d'affections de longue date qui ont résisté à tout traitement antérieur, est spécialement applicable aux cas de rhumatisme, goutte, gravelle, névralgie, fièvres intermittentes, paralysies, dyspepsie, maladies du foie, diarrhées et dysenteries chroniques et à toutes les maladies particulières au sexe féminin. Dans certains cas de [illegible], ce traitement peut être suivi à domicile.
Consultations de 2 à 3 heures P. M. 7avril—1an

Le Dr. Jules HOMBERGER,

Ancien chef de Clinique du Dr. Sichel, à Paris
OCULISTE,
149.... RUE DU CANAL.... 149
Consultations de 11 à 3 heures.
1oct—1an—6m

Le Dr. JOHN H. PIKE.

CONSULTATIONS EN FRANÇAIS, EN ANGLAIS ET EN ALLEMAND.
De 10 heures du matin à 1 heure de l'après-midi
Cabinet : au No 124 de la rue du Canal.
Résidence : No 226 rue du Camp. 11 nov—1an

Théâtres, Concerts, Bals.

THEATRE DE L'OPERA.

JEUDI, 3 FEVRIER 1870.
Première représentation de
GUILLAUME TELL,
Grand opéra en 4 actes de Rossini.
Au deuxième acte,
LA TYROLIENNE,
Dansée par Mmes PEPITA, KEILT, et M. CHARLES.
Les portes s'ouvriront à 6 1/2 et le spectacle commencera à 7 heures.
Le comptoir est ouvert tous les jours de 9 heures du matin à 4 P. M.

SAMEDI, 5 Février,
MATINÉE, A MIDI PRÉCIS.
LA FILLE DU REGIMENT,
Opéra Comique en 2 actes, de Donizetti.
Les portes seront ouvertes pour la matinée à onze heures précises.
3 février. 3t

THEATRE NATIONAL.
Au coin des rues Baronne et Perdido.
GRAND OPERA ALLEMAND.
Vendredi soir, 4 Février.
LA JUIVE,
Qui sera rendue avec une grande pompe, brillants costumes, décors, à grand effet, chœur au complet et orchestre doublé.
M. H. Müller remplira le rôle d'Eleazar et sera secondé par des artistes remarquables. 3fév 2t

Académie de Musique,
Rue St-Charles.
Spectacle tous les soirs, le samedi et les jours de fête à midi. 1er janv—

CONCERT
OFFERT pour une bonne œuvre par les dames de la Nouvelle-Orléans, sous la direction de M. EUGENE PREVOST, le VENDREDI, 4 février 1870,
AU ODD-FELLOWS' HALL.
Prix du billet .... $1.
Le Concert commencera à 8 heures. 2fév

SALLE DES ODD FELLOWS.
LA FAMILLE FRANKO.
LES cinq enfants, nés dans cette ville, viennent d'y arriver, de retour d'Europe, où ils ont fait leur éducation musicale et où ils ont déjà obtenu un grand succès. Ils donneront leur

Grand Concert d'Introduction,
LE 3 FEVRIER 1870.
Le programme sera publié le 2 et le 3 février. Billets, $1; enfants, 50 cents. A vendre au magasin de musique de M. Grunewald, 129, Canal, et à la porte, le soir du Concert. Portes ouvertes à 7 1/2 heures. Le Concert commencera à 8 heures.
N. B.—Le succès des Concerts de la FAMILLE FRANKO a été tel à New York qu'elle a été engagée, dans cette dernière ville, pour deux matinées de Patti.

PROGRAMME.
I
1—Il Trovatore, fantaisie brillante, pour violon .... Alard
Joué par Nathan, accompagné sur le piano par Jeannette.
2—L'Invitation à la Danse, rondo brillant, ... Weber
Arrangé pour deux pianos par F. W. Bauer, Joué par Selma et Jeannette.
3—Ave Maria .... Gounod
Joué par Nathan, Rachel, Sam, Jeannette, accompagnés par Selma.
4—Heimathsklänge, pour deux violons .... Gungl
Joué par Selma et Jeannette, accompagnée par Sam.
5—L'Oiseau sur l'Arbre, grand caprice burlesque pour violon .... Hauser
Joué par Sam, accompagné par Selma.
II
Intermède de 10 minutes.
1—Souvenir de Bellini, fantaisie brillante, pour violon .... Artot
Joué par Jeannette, accompagnée par Sam.
2—Solo de Piano, Joyful & Sorrowful .... Wilmers
Pour la MAIN GAUCHE, joué par Selma.
3—Tarentelle, morceau de salon, pour violon .... Vieuxtemps
Joué par Sam, accompagné par Jeannette.
4—Variations pour quatre violons, God Save the Queen .... Sam Franko
Joué par Nathan, Rachel, Sam, Jeannette, accompagnés par Selma.
30 janv—en 3 fév

Museum du Crescent City.
Nos 40 et 42 Rue St-Charles.
QUATRIEME REOUVERTURE ANNUELLE.
L'ADMINISTRATEUR prend plaisir à annoncer que la saison de 1869-70 vient d'être inaugurée par tout le brillant qui a caractérisé cette institution dans ces derniers années.
MERVEILLES ÉTONNANTES DU GENRE HUMAIN
LA GÉANTE DU KENTUCKY — L'ENFANT ÉNORME, LES ENFANTS ALBINOS, LA VALEUR DE SARRE, LA REINE FÉE.
UNE GRANDE MENAGERIE. On voit des serpents de toutes sortes [illegible], des singes, des Hommes-Singes et [illegible] et des curiosités prodigieuses [illegible] qu'une grande collection d'objets et de reliques de l'ère antédiluvienne.
Les portes seront ouvertes de huit heures du matin à dix heures du soir.
Entrée 50 cents; enfants, moitié prix. 20 sept—

Anniversaire de la naissance de Washington
TROISIEME ANNIVERSAIRE:
BAL DE LA
Société Crescent et Star de Bienfaisance des Jeunes Gens.

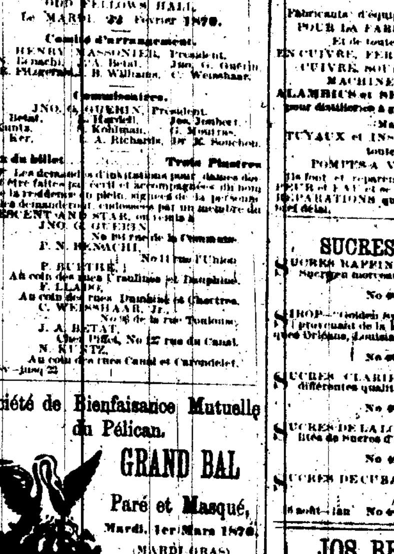

GRAND BAL PARÉ ET MASQUÉ,
A
ODD FELLOWS HALL
Le MARDI 22 Février 1870.
Comité d'arrangement.
HENRY VASSONIER, Président.
F. N. Ronachi, J. A. Betat, Jno. G. Guérin
W. E. Fitzgerald, B. Williams, C. Weisshaar.
Commissaires.
JNO. G. GUERIN, Président.
J. A. Betat, L. Hardell, Jos. Joubert,
L. Kuntz, J. Kohlman, G. Moutrou,
A. J. Ker, A. Richards, Dr. E. Bouchon.
Prix du billet .... Trois Piastres
Les demandes d'invitations pour dames devront être faites par écrit et accompagnées du nom et de la résidence de la personne qui les demandera, endossées par un membre du CRESCENT AND STAR, ou remis à
JNO. G. GUERIN,
No 194 rue de la Commune.
P. N. RONACHI,
No 17 rue l'Union
P. BURTHE,
Au coin des rues l'Amitié et Dauphine.
F. LLADO,
Au coin des rues Dumaine et Chartres.
C. WEISSHAAR, Jr.,
No 46 rue Toulouse.
J. A. BETAT,
Chez Pike's, No 27 rue du Canal.
N. KUNTZ,
Au coin des rues Canal et Carondelet.
Mov—janv 22

Société de Bienfaisance Mutuelle du Pélican.

GRAND BAL
Paré et Masqué,
Mardi, 1er Mars 1870.
(MARDI GRAS)
—au—
Deutsche Company Hall,
COIN BIENVILLE ET PASSAGE DE LA BOURSE.
Pour la Construction d'une Tombe.
Comité d'Invitation:
A. L. Tissot, Chairman,
J. L. Barjac, B. Lambert, A. Heirard,
T. Monsiler, J. Lacoste, L. F. Fasende,
Geo. Forstall, J. T. Desgrais, John A. Betat,
Julien Michel, J. B. Ducros, Jos. Colla.
Aucune dame ne sera admise sans une carte personnelle.
On peut se procurer des invitations en s'adressant au comité ou aux endroits suivants :
J. A. Jaquet, 139 rue Royale; à Jos. Colla, chez S. N. Mody, coin Canal et Royale; à J. B. Ducros, librairie, City Hall; à John A. Betat, chez P. Pike, 27 Canal; à L. Barjac, 112 Camp; à D. Bienvenu, pharmacien, coin Tremé et Dumaine; à J. T. Desgrais, 78 Désirée, coin Craps.
Pour la location de la barre et du restaurant, s'adresser à la librairie J. A. Jaquet, 139 Royale.
Prix du Billet .... $3 00.

UN GRAND BAL
Paré et Masqué
Sera donné par le
GEM CONCLAVE NO. 23, S. W. M.,
— Dans la —
MATISSE OCTOGONE, FAIR GROUNDS,
Dimanche, 27 Février 1870.
Avant le bal, exercices en dehors consistant en un grand jeu de Base Ball,
Course d'un mille par des Ponies. Les deux meilleurs partis [illegible] trois.
On enregistrera les entrées au Gem, rue Royale, ou en s'adressant à [illegible] Leighton.
Prix — Une BELLE SELLE montée en argent.
Aucune dame ne sera admise sans un billet d'invitation. On pourra s'en procurer en s'adressant à tout membre appartenant au Conclave.
28 jan—1m

GRAND BAL
PARÉ ET MASQUÉ,
A L'INSTAR DES BALS
DU
GRAND OPÉRA DE PARIS,
Sera donné au Théâtre de l'Opéra, les SAMEDIS 29 janvier, et 12 février 1870, les portes s'ouvriront pour le bal immédiatement après le spectacle qui sera terminé à 11 heures P. M.
Prix du billet, $3. Dames entrée libre. On pourra se procurer des tickets chez F. Dumontell, encoignure Bourbon et Canal et au contrôle de l'Opéra le jour du bal. 7 janv au 12 fév

AUX 5,000 COSTUMES!!
Costumes, Masques et Dominos,
1er Prix décerné à l'Exposition de la Louisiane.
MADAME ALABAU,
91 .... RUE CONTI 91
Entre Bourbon et Dauphine,
SUCCESSEUR DE MADAME LUSSAN,
Établie à la Nouvelle-Orléans depuis plus de 25 ans.

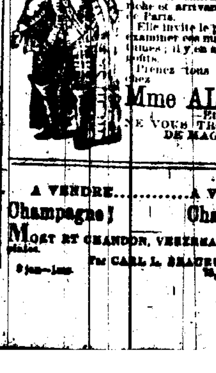

MME ALABAU offre à sa nombreuse clientèle et au public en général, des Costumes, Masques et Dominos en satin du meilleur choix, brodés et lamés or et argent, pour messieurs et dames, le tout frais et arrivant directement de Paris.
Elle invite le public à venir examiner ces magnifiques costumes; il y en a pour tous les goûts.
Prenez tous vos costumes chez
Mme ALABAU,
NE VOUS TROMPEZ PAS DE MAGASIN.
26 janv—3m

A VENDRE.......... A VENDRE.
Champagne! Champagne!
MOET ET CHANDON, VERZENAY, en litres et demis.
Par CARL L. BRAUER & Co.,
75, Carondelet.
9 jan—1an

SOLE AGENTS for the sale of KRUG & Co's CHAMPAIGN.
A. ROCHEREAU & CO.,
COMMISSION MERCHANTS,
Importers of Wines, Brandies, Sardines, &c., &c.,
16 & 18.... ST-LOUIS STREET .... 16 & 18

LOTERIE.
Compagnie de la Loterie de l'État de la Louisiane.
(Incorporée le 17 août 1868.)
CHAS. T. HOWARD .... Président
Loterie de Numéros Simples.
MAGNIFIQUE COMBINAISON.
20,000 NUMÉROS SEULEMENT.
GROS LOT - - - - - - $50,000
CLASSE B.
Tirage, le SAMEDI, 19 fév. 1870, à la Nlle-Orléans
HOWARD, SIMMONS & Co .... Contracteurs
—— PLAN ——
20,000 billets—Prix du billet : $20 seulement.

1 lot de $50,000, soit	$50,000
1 lot de 30,000, soit	30,000
1 lot de 20,000, soit	20,000
1 lot de 10,000, soit	10,000
1 lot de 9,000, soit	9,000
1 lot de 8,000, soit	8,000
1 lot de 7,000, soit	7,000
1 lot de 6,000, soit	6,000
1 lot de 5,000, soit	5,000
1 lot de 4,000, soit	4,000
1 lot de 3,000, soit	3,000
1 lot de 2,000, soit	2,000
25 lots de 1,000, soit	25,000
50 lots de 300, soit	[illegible]
317 lots de 200, soit	[illegible]
400 lots s'élevant à	[illegible]

Billets entiers $20 coupons en proportion.
Lots payables en plein, sans déduction.
Les ordres doivent être adressés à
CHAS. T. HOWARD, Président,
Lock Box 692, Bureau de Poste de la Nlle-Orléans.
Envoyez un mandat sur la Poste ou enregistrez votre lettre. 3mars—

Dépôt de Glaces françaises et allemandes.
LA PLUS GRANDE MAISON DES ÉTATS DU SUD,
DANS CE GENRE D'AFFAIRES,
L. UTER,
No 49 .... RUE ROYALE .... No 49
Entre les rues de la Douane et Bienville.
OFFRE en vente, à de bas prix, et à toujours en main un immense assortiment de glaces françaises et allemandes, glaces françaises, double épaisseur pour montres et vitrières, beaux tableaux à l'huile, gravures, lithographies coloriées et noires, chromolithographies de tous genres, cadres pour portraits et tableaux, ovales et carrés, de toutes dimensions et échantillons, fournitures pour la peinture à l'huile, l'aquarelle et le pastel, tapisseries, cordons de rideaux, stores de croisées, ... cordons pour tableaux, glands, albums photographiques, livres de prière, crucifix, objets en bois sculptés etc.
Un magnifique meuble de salle à manger, foyer français, acquis d'un travail supérieur, à vendre bon marché.
Une attention particulière sera donnée à la restauration des cadres et à l'étamage de glaces.
M. Uter vient d'arriver du Nord, où il a choisi les derniers genres des articles mentionnés ci-dessus, et il recoit deux fois par chaque steamer [illegible] le public à venir visiter son magasin. 22 août

PIERRE DUFORT,
SUCCESSEUR DE CH. LABORDE,
No 56 St-Louis
Entre Royale et Bourbon.
A transféré ses écuries du No 50 de la rue Orléans à l'adresse ci-dessus. Voitures pour familles, mariages et enterrements.

Vins—Liqueurs—Provisions—&c.
G. W. DUNBAR & SON,
12 et 14 .... RUE ST-LOUIS .... 12 et 14
Nouvelle-Orléans,
IMPORTATEURS ET MARCHANDS
de toute espèce de
Liqueurs françaises,
Anisette, Curaçao, Marasquin,
Figues de la Louisiane, fraîches,
En boîtes et dans des bottes en fer blanc,
FABRICANTS de
SIROPS DE FRUITS
[illegible]

CAZAUX & VERONOLE,
VIEILLE-LEVÉE
MAISON FONDÉE EN 1841
IMPORTATION DIRECTE.
VIN rouge et blanc, Absinthe, Kirsch, Vermouth, Cordiaux et Liqueurs, Marasquin, Curaçao, Anisette, Chartreuse, Raspail, Cacao à la Vanille, Crème de Moka, Fruits à l'eau-de-vie etc.
Prix modérés et qualité supérieure.

Daniel & James D. Edwards,
Nos 21, 24, 25, et 27 de la rue Delta,
—Et—
Nos 21, 24, 25, et 26 de la rue Front,
Nouvelle-Orléans, Lne.
Fabricants d'équipages à vapeur, améliorés POUR LA FABRICATION DU SUCRE,
Et de toute espèce d'ouvrages
EN CUIVRE, FER ET TOLE, ROBINETS EN CUIVRE, SOUPAPES, SIFFLETS DE MACHINES A VAPEUR, &
ALAMBICS et SERPENTINS en CUIVRE pour distillerie à grains et autres distilleries
Marchands de
TUYAUX et INSTALLATIONS en FER de toutes grandeurs.
POMPES A VAPEUR ET A BRAS
Ils font et réparent les JAUGES POUR VAPEUR ET EAU, et se chargent de toutes sortes de RÉPARATIONS qu'ils exécutent dans le plus bref délai. 22mai—1an

SUCRES-MELASSES.
SUCRES RAFFINÉS—Sucre en pains, coupés, Sucre en morceaux et sucre en poudre.
A. THOMSON & CO.,
No 49 de la rue Tchoupitoulas.
SIROP—"Golden Syrup" de qualité supérieure, provenant de la Raffinerie Crescent City, Nouvelle-Orléans, Louisiane et Chalmette.
A. THOMSON & CO.,
No 49 de la rue Tchoupitoulas.
SUCRES CLARIFIÉS—Blancs et jaunes, de différentes qualités.
A. THOMSON & CO.,
No 49 de la rue Tchoupitoulas.
SUCRES DE LA LOUISIANE—Différentes qualités de sucres d'habitation.
A. THOMSON & CO.,
No 49 de la rue Tchoupitoulas.
SUCRES DE CUBA—En caisses et en boucauts.
A. THOMSON & CO.,
No 49 de la rue Tchoupitoulas.

JOS. BRANDNER,
MARCHAND TAILLEUR,
39 .... BOURBON 39
Entre Douane et Bienville.
AUTREFOIS RUE DE CHARTRES No 31.
26 fev. 1an dim. mer. jeu.

L'ILLUSTRATION,
MONDE ILLUSTRÉ,
LIBRAIRIE J. A. JAQUET,
139 .... ROYALE 139
SEUL AGENT pour l'Etat de Louisiane. Informe ses abonnés ainsi que le public que les prix d'abonnement pour l'année 1870 sont fixés comme suit :

L'ILLUSTRATION	Un an	$16 00
	Six mois	8 50
	Trois mois	4 50
	Le numéro	25
MONDE ILLUSTRÉ	Un an	17 00
	Six mois	5 50
	Trois mois	1 75
	Le numéro	15

Oct—1an

DEMANDE DE MEUBLES.
ON donne de bons prix pour toute espèce de meubles de seconde main, au No 134 de la rue Dauphine, près Camp, et au magasin No 72 de la rue du Camp. A vendre, au même endroit, un fort lot de linge, en fer et de meubles de bureaux. Les personnes qui désirent acheter des meubles à des prix raisonnables trouveront leur avantage à s'y adresser. On y achète des meubles en grandes ou en petites quantités, au comptant. Emballage de meubles à des prix raisonnables. 2mars—1an 1 2

P. MALOCHÉE,
85 .... RUE DU CANAL 85
APPELLE l'attention des acheteurs, tant de la ville que de la campagne, sur le magnifique stock qu'il vient de déballer, et qu'il offre au plus Bas Prix. On trouvera en tout temps chez lui un assortiment complet de

Faïences, Porcelaines, Verreries,
Articles de Ménage,
Ainsi qu'un grand choix de GARNITURES de CHEMINÉES en PORCELAINE DÉCORÉE; SERVICES de TABLE de toutes sortes; SERVICES de LAVABO de tout prix; SERVICES à THÉ de différents genres; COUTEAUX de TABLE de la célèbre marque de "RODGERS"; CUILLÈRES et FOURCHETTES ARGENTÉES; POTS A EAU EN PLAQUÉ; LAMPES de tous les modèles; PENDULES FRANÇAISES et AMÉRICAINES; BOLS A PUNCH; CAVES A LIQUEURS; VERRE D'EAU; SERVICES de TOILETTE, etc, etc.
Venez examiner le magasin No 85, rue du Canal, et vous y trouverez tout ce que vous pouvez désirer en fait d'articles de ménage, tant de luxe que d'utilité.
Les marchandises sont livrées à domicile dans toutes les parties de la ville.
Les emballages sont confiés à des emballeurs expérimentés.
Aucune peine ne sera épargnée pour donner pleine satisfaction à tous ceux qui honorent de leur visite l'établissement de première classe de
P. Malochée,
No 85, rue du Canal.
6oct—6m—C

JOHN E. HOLLAND,
AVOCAT
—Et—
NOTAIRE PUBLIC,
Au No 8 de la rue Royale.
sept—6m

Bureau de l'Change et de Monnaie,
BRUNO & WARNER,
146 rue Gravier, près de la rue St. Charles.
PAYENT les prix les plus élevés pour toutes monnaies en or, argent, lingots et billets américains ou étrangers. Achètent et vendent les bons du gouvernement, les actions et les billets de commerce. Tirage à vue et drafts sur New York et toutes les principales villes d'Europe, par sommes à la convenance des clients. 13 déc—1 an

Médicaments.
Tout le Monde en prend.
AMERS DE SHARP pour les Familles.
Le meilleur Tonique du monde.
QUI a remporté le premier prix aux Foires de la Louisiane, du Kentucky, de l'Indiana, du Missouri, de l'Alabama, etc. A vendre par
10 sept—1an J. R. VANHORN & CO.

BANDAGE HERNIAIRE.
Sans ressorts, sans ouate ou bandes de jambes.
BANDAGES HERNIAIRES PATENTÉS DE H. SPILLMAN, Patentés le 7 septembre 1869. Ils sont portés aujourd'hui plus confortablement que tous les autres bandages du monde, dans tous les changements d'âge, par les deux sexes.
La Faculté est respectueusement invitée à les examiner.
Seul propriétaire du célèbre bandage ouaté, patenté, de W. Johnson, pour la Louisiane.
Fabricant de toute espèce d'attelles orthopédiques.
Attention particulière pour les enfants.
Une dame est chargée de servir les dames.
H. SPILLMAN,
93 .... Rue Baronne 93
A vendre — Le droit de vendre de ces bandages dans l'Etat. 1er sept—1an

Female Regulator
DU DR.
BRADFIELD,
Le Meilleur Ami
DES FEMMES

CE PRÉCIEUX REMÈDE EST EXCLUSIVEMENT pour les Femmes, dans les cas de maladies de la matrice qui n'exigent pas d'opérations chirurgicales. Celles-ci étant fort rares, le "Female Regulator" s'emploie presque toujours. Lorsque les menstrues ont été interrompues subitement, soit par le froid, les inquiétudes, le "Regulator" agit merveilleusement en rétablissant les fonctions et fait disparaître la fièvre, les maux de tête, les douleurs au dos, les rougeurs, les frissons, l'enflammation des paupières et l'agitation générale. Quand il est pris à temps, tous ces symptômes s'évanouissent aussitôt ainsi que la constitution en souffre. Il arrive fréquemment que la cessation de convenable n'est pas employée à temps, le mal devient alors chronique et la source d'affections sans nombre. Au second mois, il n'y a pas d'amélioration, les fleurs blanches se montrent parfois. On éprouve de légères douleurs autour de la matrice, mais il s'échappe très peu de fluide naturel. Le teint devient blême, les intestins s'enflent, une couleur verdâtre s'étend sur le visage, on éprouve constamment des douleurs sourdes à la tête, un poids se fait sentir à l'estomac, on a des palpitations du cœur, des indigestions, des langueurs, des douleurs à l'aine, des douleurs au côté gauche de la poitrine, la toux, des éblouissements, et on perd l'appétit. Si l'on n'y remédie pas, les maux de tête deviennent plus violents, la malade perd la mémoire, a des nausées, la dyspepsie, elle maigrit, ses palpitations de cœur augmentent, ses pieds, ses jambes et son corps s'enflent et de temps en temps elle crache le sang. Au moindre effort, elle est essoufflée et suffoque presque. Le tableau est sombre, mais c'est l'état de milliers de femmes de quinze à quarante-cinq ans, que l'ignorance ou la négligence mène à la tombe.

A celles chez qui se déclarent les symptômes qui se rattachent aux "maladies mensuelles" nous dirons, Prenez le "Female Regulator" du Dr. J. Bradfield, dont quelques-uns vous soulageront de suite et qui vous guérira si vous avez un peu de patience.

Les plus habiles médecins de la Georgie ont pendant à ce remède depuis plus de vingt ans. Chaque famille devrait en avoir deux ou trois bouteilles.

Nous répétons que le "Female Regulator" du Dr. Bradfield est préparé pour les femmes et pour elles seulement. Fabriqué [illegible] c'est tout ce que nous demandons.

Préparé et à vendre, en quantité quelconque par
L. H. BRADFIELD, Droguiste,
à Atlanta, Géorgie.

CERTIFICATS.

Thomaston, Ala., 21 novembre 1868.
"A M. L. H. Bradfield. Veuillez nous envoyer immédiatement du Regulator de Bradfield. Il est d'une efficace que les ventes se font vite et nous sommes convaincus de ses effets.
"Vos soumis, etc,
"HUNTER & ALEXANDER."

"Les soussignés, droguistes, recommandent avec plaisir au commerce le "Female Regulator" du Dr. Bradfield. Ils ne doutent pas qu'il ne réponde à la valeur annoncée.
"W. A. LANSDELL, Atlanta, Géo.
"PEMBERTON, WILSON, TAYLOR & Co, Atlanta, Géorgie.
"W. C. LAWSHE, Atlanta, Géo.
"W. ROOT & SON, Atlanta, Géo."

Je certifie que j'ai examiné la recette du Dr. Josiah Bradfield, de ce comté. C'est un composé d'excellents remèdes pour le traitement des maladies de femmes.
WILLIAM P. BEASLEY, D. M.
21 décembre 1868.

Prix .... $1 50 la bouteille.
Par WHEELOCK, FINLEY & CO.,
HART & CO.,
GALLAGHER & CO.
Et au dépôt de Médicaments patentés de
2 janv—1an MARD .... PLANNING

N E W - F O U N D L A N D
BITTER.

NOUS appelons votre attention sur cet AMER auquel nous avons donné le nom ci-dessus. On le sert pour le faire de l'eau de vie la plus pure. Rien de ce qui y entre n'est nuisible. Il aiguise grandement et doit tonique, il excite sur le foie une influence salutaire, fortifie et régule d'une tendance à la torpeur, c'est un stimulant doux comme cordial fortifiant pour les dames, les enfants et les convalescents, il est dans partout. Le goût en est agréable et la couleur belle. Il guérit instantanément des crampes d'estomac.

Notre réputation est garante de sa pureté.

La dose pour un adulte : environ un d'une moitié à trois quarts d'un verre à vin, et moins en proportion pour les femmes et les enfants.

M. JULES TARDOS, de la Nouvelle Orléans,
ET
MM. HOLT, MURRAY & CO, Mobile,
nos agents, le vendent par charretées au commerce qui les trouve dans toutes les groceries en gros des deux villes.

Nos agents ont l'ordre de faire au commerce des conditions aussi favorables que possible.

Les caisses renferment une douzaine de bouteilles.

EDMUND DEXTER & SON,
49 & 51, Sycamore street,
CINCINNATI, OHIO.
1er avril—1an—Mar18

Traitement du Dr. Boyer, de Paris, pour la guérison de la Goutte et des Rhumatismes.

LE traitement du Dr Boyer pour la guérison de la Goutte, des Rhumatismes et des Névralgies dites rhumatismales, a eu, sans contredit, le plus grand succès de tous ceux des dernières années à Paris. Basé sur la connaissance approfondie de ces maladies, il a servi de preuve que la science moderne a accompli dans la cure de ces affections autrefois incurables. Le goutteux ou le rhumatisant qui suivra ce traitement éprouvera d'abord un grand soulagement. Toute douleur cesse dès le premier jour, et s'il se suit avec intelligence et exactitude, les attaques ou accès diminuent graduellement et rapidement, puis, la cure radicale s'en suivra, si l'organisme n'est pas altéré profondément par une ancienne maladie.

Dans ce dernier cas, le succès est aussi certain, mais plus éloigné.

Le traitement du Dr. Boyer n'éteint pas seulement la douleur et ne fait pas seulement cesser l'accès de goutte ou de rhumatisme. Il s'adresse non seulement à la manifestation de la maladie mais à la maladie elle-même; il agit surtout sur le sang et sur les appareils sécréteurs, la muqueuse intestinale, les reins et la peau, ce qui fait de cette méthode une méthode rationnelle n'ayant rien de commun avec celles qui remuent quelques-uns à faire cesser momentanément les accès, mais ne guérissent pas.

La liqueur spécifique du Dr. Boyer est composée de dilutions d'hydracogues et d'emboliffères aromatiques. Ni mercure, ni colchique, ni opium, ni aucune de ces substances qui peuvent avoir une action fâcheuse sur l'économie n'entrent dans les remèdes du Dr Boyer.

Seul agent pour [illegible]
C. DUHAMEL,
111 rue du Canal.
On l'on trouvera les instructions et les notes nécessaires.
7nov du 5 J8

RED JACKET BITTERS.

RED JACKET BITTERS.

RED JACKET BITTERS.

RED JACKET BITTERS.

RED JACKET BITTERS.

JOHN W. NORRIS,
Agent général du Sud,
27 CANAL
Nouvelle-Orléans.
16janv—3m DJS

AMER
WANATA GUACO.

L'AMER WANATA GUACO est un bon tonique et stomachique composé entièrement du Guaco, substance végétale.

Étant d'un goût très agréable, les personnes les plus délicates peuvent le prendre. Il débarrasse le corps de toutes impuretés et donne de la force et de la santé.

C'est un préservatif pour le choléra; il guérit de la dyspepsie, de la faiblesse chronique et de la faiblesse des nerfs, de la diarrhée, de la faiblesse des reins et de toutes les maladies qui proviennent du foie, de l'estomac et des entrailles.

On peut le prendre soit dans un peu d'eau sucrée, soit dans de l'eau-de-vie ou une autre esprit et même pur.

Un petit verre, pris avant un repas, excite l'appétit et facilite la digestion. Dépôt unique
Chez JOS. LLADO, pharmacien,
coin Dumaine et Chartres.
20 août—6m

VENTES A L'ENCAN.

PAR S. GUINAULT.

Installation de magasin, Comptoir, Vitrines, Etagères, Glaces, Lustres à gaz, &c., &c.

PAR S. GUINAULT, encanteur, bureau encoignure Bienville et Passage de la Bourse, MARDI, 8 février 1870, il sera vendu à 11 heures du matin, à l'encoignure des rues du Canal et Baron :

L'installation complète du susdit magasin se composant de belles vitrines à comptoir, beaux comptoirs, une belle glace française, des étagères vitrées, installations de gaz, lustre, cloison, etc. Rue, tente, &c. &c.
Conditions comptant. 2fév

Vente renvoyée au 12 février 1870.

Vente pour effectuer un partage. Propriété connue comme habitation des frères Hazeur, sur le coteau de la Métairie attenant au Chemin de course de la Métairie.

PAR S. GUINAULT, Encanteur — Bureau Passage de la Bourse et Bienville. SAMEDI, 12 février 1870, il sera vendu, à midi, à la Bourse d'Encan de l'Hôtel St Charles, rue St Charles.

L'habitation connue comme Habitation des frères Hazeur sur le Chemin de la Métairie, paroisse Jefferson, attenant au Chemin de la Course de la Métairie et divisé comme suit :

[illegible]

Conditions: [illegible]

Actes de vente et timbres des revenus internes aux frais des acquéreurs, par devant A. [illegible] notaire public. 2fév

Succession de Mr. et de dame Jean Louis Rochet. No 30,272.

PAR S. GUINAULT, Encanteur, Bureau, encoignure Bienville et Passage de la Bourse, SAMEDI, 5 février 1870, il sera vendu, à midi, à la Bourse d'Encan de l'Hôtel St Charles, rue St Charles, entre les rues Gravier et Commune, en vertu d'un ordre de l'Honorable Cour de District pour la paroisse d'Orléans, en date du 23 décembre 1869.

[illegible]

PAR B. J. MONTGOMERY.

Chevaux et Mulets.

Vente importante de beaux Chevaux de selle et de harnais, Mulets, Buggies, Harnais, &c., à l'encan.

PAR B J MONTGOMERY, Encanteur, Il sera vendu, le JEUDI 3 février 1870, à 11 heures, à ses vastes écuries Nos 212 et 214, rue Gravier.

De beaux chevaux et juments de selle et de harnais, par paires et seuls.

Mulets d'habitation et de ville.

ÉGALEMENT

Jolis buggies couverts et découverts, barouches, harnais, selles, etc.

Conditions : Comptant, en billets du Trésor des États-Unis. 2nov

Meubles. Meubles. Meubles.

PAR B J MONTGOMERY, [illegible], encanteur, [illegible] 5 février, à 11 heures, à [illegible] salle d'encan [illegible]

Un assortiment général de Meubles.

[illegible]

VENTES JUDICIAIRES.

PAUL E. LARESTE vs GEORGE P. DESHON.

SEPTIEME COUR de District pour la paroisse d'Orléans. No. 2,36[illegible]. En vertu d'un writ de fieri facias à moi adressé par l'Honorable Septième Cour de District pour la paroisse d'Orléans dans l'affaire ci-dessus, je vendrai, LUNDI, quatorze février 1870, à midi [illegible]

[illegible]

THOS. L. MAXWELL,
Shérif de la Paroisse d'Orléans.

JOHANNA O'LEARY vs HENRY et MARY SCHLUTER.

SEPTIEME COUR DE DISTRICT pour la paroisse d'Orléans. [illegible]

[illegible]

THOS. L. MAXWELL,
Shérif de la Paroisse d'Orléans.
28 janv 28 fev 3, 4, 7, 10

FRANÇOIS TROLLE vs GENEVIEVE [illegible] CHEZ, veuve de [illegible] SCHMIT [illegible] CHENRY CHATELARD [illegible]

SIXIÈME COUR de District pour la paroisse d'Orléans. [illegible]

[illegible]

THOS. L. MAXWELL,
Shérif de la Paroisse d'Orléans.

BENJ. H. WATKINS vs R. K. BONHAM.

QUATRIEME COUR de District pour la paroisse d'Orléans. No 2,221. En vertu d'un writ de fieri facias à moi adressé par l'Honorable Quatrième Cour de District pour la paroisse d'Orléans, dans l'affaire ci-dessus, je procéderai à vendre SAMEDI, cinq février 1870, à 10 heures A. M. sur les lieux ci-après désignés, à la vente publique et adjudication de

Tous les meubles et propriété mobilière consistant en chevaux, voitures, buggies, harnais, &c., qui se trouvent sur les lieux No 359 rue Gravier, et derrière le No 221, rue Gravier. Premier District de cette ville. Le tout suivant inventaire déposé en mon bureau pour recours.

Saisis dans l'affaire ci-dessus.

Conditions—Comptant, au moment de l'adjudication.
THOS. L. MAXWELL,
Shérif de la paroisse d'Orléans.
21janv 3f

Succession de feu CHARLES VIDAL, décédé, Cour de Paroisse, Est Baton Rouge.—No. 518. Franç.

EN vertu d'un ordre de vente daté du 8 décembre 1869, à moi adressé par l'Honorable Cour de Paroisse, Est Baton Rouge, dans l'affaire ci-dessus, je procéderai à vendre, SAMEDI, douze de Février 1870, à midi, à la Bourse des Négociants et des Encanteurs, rue Royale, entre celles du Canal et de la Douane, dans le Deuxième District de cette ville, à la vente publique et adjudication de la propriété dont la description suit :

Un terrain situé dans le Premier District de cette ville, dans l'îlet borné par les rues Galvez, Johnson, Gravier et Perdido, mesurant vingt-neuf pieds onze pouces et cinq lignes de face à la rue Galvez sur une profondeur de cent trente deux pieds trois pouces et quatre lignes.

Ensemble avec toutes les bâtisses et améliorations qui s'y trouvent et tous les droits, privilèges, servitudes et avantages y attachés et y appartenant.

Cette propriété appartient à la dite succession en moyen de l'acquisition que le défunt en avait faite de Wm Martin, suivant acte au rapport de C. V. Foulon, notaire public en cette ville, en date du 5 d'avril 1869.

On pourra voir le plan à la Bourse quelque jours avant la vente.

Conditions—Comptant au moment de l'adjudication.
THOS. L. MAXWELL,
Shérif de la Paroisse d'Orléans.
janv 11,20,28—fév 3,11

Café, Billard et Grocerie,
A Vendre pour cause de départ.
GROCERIES. Pour plus de détails, s'adresser au Café encoignure Claiborne et St Philippe, ou chez MM Claudet et Levy, magasin de tabac, rue de Chartres, 114, encoignure St Louis. 11janv—1m

JOHN E. SMITH.
MARCHAND DE CHARBON.
(Pittsburg, Anthracite et Cannel Anglais.)
Bureau, coin Carondelet et Gravier.—Dépôt de Charbon, au pied de la rue Calliope, et de la rue l'Esplanade, Nlle-Orléans, Lne.
COAL. Il fournit du Charbon aux propriétaires de steamboats, aux fonderies, en gros, en détail, et approvisionne les familles au plus bas prix du marché.
Il appelle aussi l'attention toute spéciale des détaillants sur son stock de charbon. 7 déc—1m

EDWARD BEALS, Jr. .... ALPHONSE LAINE
BEALS & LAINE,
Marchands de Charbons Pittsburg, Anthracite et Cannel anglais.
COAL. Ils approvisionnent promptement les familles et les bateaux à vapeur.
Bureau: No 20 de la rue Carondelet.—Dépôts, sur la Levée, au ferry du Troisième District, et au coin des rues Louisa et Levée. On reçoit les ordres aux deux endroits. 1sept—1an

Meubles. Meubles.
VENANT D'ÊTRE DÉBARQUÉS ET A VENDRE AUX PRIX DE FABRIQUE.
50 Douzaines Chaises tressées, blanches et peintes.
200 Lits cottage, à hautes colonnes.
50 do do à basses do
50 do français à un panneau.
20 Bureaux noyer, acajou et Glaces.
100 douzaines Chaises et Berceuses à siège en rotin, assorties.
45 Meubles de chambres à coucher, en acajou, en noyer et en bois de rose.
20 Meubles de salon, en reps et reps.
10 Meubles cottage de chambres à coucher.
A vendre par J. DEJAN Jr.
Dans son vaste entrepôt, au No 143 de la rue Gravier, près Carondelet. 18jan—1m

VENTES A L'ENCAN.

PAR G. DE FERIET.

UNE CHANCE POUR TOUS.

Grande et importante Vente

DE PROPRIÉTÉS IMMOBILIÈRES de PRIX,
AMÉLIORÉES ET NON AMÉLIORÉES,
DANS LES PREMIER, DEUXIÈME ET TROISIÈME DISTRICTS POUR LE COMPTE DE PROPRIÉTAIRES ABSENTS ET POUR OPÉRER UN PARTAGE.

CONDITIONS : Un quart comptant, et le reliquat à un, deux, trois et quatre ans de crédit.

PAR G. DE FERIET, encanteur, bureau rue Royale No 26, le JEUDI, 17 février 1870, à midi, il sera procédé, dans la Bourse des Encanteurs St Charles, dans la rotonde du rez-de-chaussée de l'Hôtel St Charles, à la vente aux enchères publiques des propriétés immobilières de choix dont voici la liste:

Premier District.

[illegible]

Deuxième District.

[illegible]

Troisième District.

[illegible]

V. OEMICHEN, successeur de Wm. Armstrong. — L. B. POTHIER, de l'ancienne maison Pothier & Faucheux, de l'ancienne maison McLaurian, Pothier & Co.

OEMICHEN & POTHIER,

IMPORTATEURS et marchands de Quincaillerie étrangère et américaine, coutellerie, fusils, outils de charpentiers et de tonneliers, peintures, huiles, vernis, cordages, &c. &c.

Au coin des rues Bienville et Vieille-Levée,
5 oct—6m Nouvelle-Orléans, Lne.

VENTES A L'ENCAN.

PAR VINCENT & CO.

Vente à Crédit et par Catalogue,

De Marchandises Sèches Étrangères et Américaines.

PAR VINCENT & Co.—S. Vincent, encanteur. Il sera vendu, JEUDI prochain, 3 février 1870, à 10 heures du matin, dans leurs salles d'encan aux Nos 61 et 64 rue de la Douane—

UN GRAND STOCK DE MARCHANDISES SÈCHES ÉTRANGÈRES ET AMÉRICAINES

Comprenant en partie:
Caisses Lin du Nord,
Caisses ginghams,
Caisses [illegible] et stripes,
[illegible]
Caisses [illegible] toile, nouveaux genres,
Caisses [illegible] Union, nouveaux genres,
Caisses baréges,
Caisses [illegible] Mohair,
Caisses [illegible],
Caisses coutils, &c.

Également
Un grand assortiment de chapellerie de femmes, rubans, mousselines, jaconats.

ET
100 COLIS MARCHANDISES DE FONDS.

Également
Lots de marchandises sèches de fonds et de fantaisie.

Les conditions de crédit seront annoncées à la vente. 2 février

PAR E. ROGER & CO.

Vente sans réserve.

100 caisses Bottes, Souliers et Brodequins.

100 malles Bottes et Congress cousus.

Reçus directement des manufactures par les derniers arrivages de New York, Boston et Philadelphie.

PAR E. ROGER & CO., E. Roger, encanteur. JEUDI, 3 février, il sera vendu, à 10 heures à leurs salles d'encan Nos 45 et 47 de la rue de la Vieille Levée.

100 caisses de bottes, souliers et brodequins comprenant un assortiment général pour hommes, femmes et enfants.

Aussi
100 malles bottes et congress cousus.
Conditions à la vente. 2 février

PAR PLACIDE J. SPEAR.

PIQUERIE! PIQUERIE!
Batisses Hangar, &c.

Le contenu d'une Piquerie comprenant Machines à nettoyer la mousse, Batisses, &c.

PAR PLACIDE J. SPEAR, Encanteur, Bureau No 8 du Passage de la Bourse. [illegible] JEUDI 3 février à 11 heures [illegible] contenu de la dite piquerie, consistant en partie [illegible]

1 Locomotive presque neuve,
1 machine à nettoyer la mousse, ayant coûté $1,000,
1 pompe et tuyau,
1 balance pour [illegible],
1 plateforme et balance,
1 [illegible].
[illegible]

PAR G. DE FERIET.

AGRÉABLE RÉSIDENCE, A ÉTAGE, dans la rue St-Louis, entre les rues Johnson et Galvez; non comprise dans la réclamation Gaines.

[illegible]

Terrains de prix dans le Troisième District dans le voisinage immédiat des chars de la rue Claiborne.

[illegible]

Terrain de prix dans la rue Derbigny, avec toutes les bâtisses et améliorations qui s'y trouvent dessus.

[illegible]

Résidences et Terrains de prix pour bâtir, dans le Deuxième District, sur la ligne des chars de la rue Dumaine.

[illegible]

Un Excellent Marché!!!

Habitation de prix, située dans la Paroisse d'Orléans, sur la rive droite du fleuve Mississippi, à cinq milles au-dessous de la ville.

PAR G. DE FERIET Encanteur, Bureau, No 26 de la rue Royale, SAMEDI, 5 février 1870, à midi, à la Bourse d'Encan St Charles, dans la rotonde de l'Hôtel St. Charles, il sera vendu à l'encan public :

[illegible]

Dissolution de Société.

LA société qui a existé jusqu'à ce jour entre les soussignés, sous la raison BARNETT & BOUSQUET a été dissoute, d'un commun accord, le [illegible] courant.

[illegible]

MAURICE BARNETT JR.
FELIX BOUSQUET.
Nlle-Orléans, 29 janvier 1870. 30janv—1m

[illegible]

PAR J. DEJAN Jr.

VENTES A L'ENCAN
d'Animaux et de Véhicules.

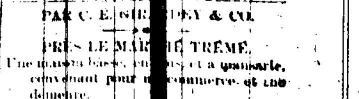

[illegible]

PAR C. E. GIRARDEY & CO.

PRÈS LE MARCHÉ TREMÉ,
Une maison basse, [illegible] et à mansarde, convenant pour [illegible] commerce, et une demeure.

[illegible]

Dans le Troisième District.

Élégant cottage en briques et [illegible] lots sur la rue Montégut, [illegible] les rues Amour et Bons Enfants.

[illegible]