

Boîtes d'alarmes d'incendie.

- Donat et E. Front.
Canal et Decatur.
Donat et Boyale.
Brenville et Decatur.
St Louis et Boyale.
Conti et Chartres.
Toulouze et Decatur.
St Louis de police du 5me precinct, 715 Chartres.
St-Philippe et Ducatur.
Decatur et Hôpital.
Dumaine et Bourbon.
Dauphine et Hôpital.
Royale et Bourbon.
212 Dauphine, Pompe No 7.
St-Louis et N. Bompars.
Canal et N. Bompars.
Canal et Touhouptoulas.
Canal et Camp.
Natchez et Touhouptoulas.
Poydras et Sud Poydras.
Poydras et Magasin.
Gravier et Magasin.
Poydras et Camp.
Ferdinand, près St-Charles; Pompe No 13.
Gravier et St-Charles.
Comman et Carondelet.
Canal et Bourbon.
Fulton et Dryades.
Poydras et Bompars.
Girod et Bompars.
Magasin et Girod; Pompe No 4.
Lafayette et Deha.
Jolie et Water.
Jolie, entre Constantine et Touhouptoulas.
St-Joseph et Sud Poydras.
St-Joseph et Camp.
St-Joseph et St-Charles.
Magasin, près Poydras, Pompe No 8.
Calliope et S. Peters.
Calliope et Annunciation.
Erat et Constantine.
Calliope et Camp.
Calliope et Carondelet.
St-Charles et Erat.
Ave Howard et S. Bompars.
Calliope et Preret.
Jolie et Liberte.
Lafayette et Sud Bompars.
Worthington.
Ave Tulane et S. Bompars.
Ave Tulane, près S. Liberte.
Ave Tulane et S. Chartres.
Poydras et S. Chartres.
Poydras, près Preret.
Lafayette et S. Roman.
Avenue Tulane et Dupré.
E. Broad et Palmere.
Avenue Tulane et S. Touss.
L'Ar et Magasin.
Magasin, entre Clio et Calliope.
Ferdinand et Franklin.
M. Jolie et Franklin.
M. Jolie et Franklin.
Pompe No 12.
Tête de la rue Thalie.
Hector et Touhouptoulas, Pompe No 1.
Henderson et Front.
Touhouptoulas, près Orange, Pompe No 12.
L'Ar et Annunciation.
Hector et Magasin.
Touhouptoulas et Chippewa, entre St-Louis et Police.
Bellegarde et Market.
Meppement et Camp.
St James et S. Peters.
Felicite et Chippewa.
Felicite, près Orange.
St-Mary et Touhouptoulas.
St-Louis et Preret.
Terpichore et Carondelet.
St-André et Magasin.
St-Charles Avenue et Poydras.
St-André et Dryades.
St-André et Magasin, Pompe No 2.
Jackson et Bompars; E. et L. No 12.
Jackson et L'Ar; Pompe No 14.
Jackson et Collé.
Annunciation et Bompars.
Touhouptoulas et Bompars.
Jackson et Carondelet.
Jackson et Liberte.
Poydras et Constantine.
Front, près St-Charles, Pompe No 1.
Chimie No 2.
Poydras et Howard.
Dryades et Denzilme.
Dryades et Chestnut.
Touhouptoulas et Touhouptoulas.
Quatrième et Lauré.
Quatrième et Prytanée.
Quatrième et Dryades.
Avenue Washington et Chippewa.
Washington et Camp, Pompe No 22.
Washington et Magasin.
Sixième et S. Bompars.
Pleasant et Annunciation.
Septième et Fulton.
Neuvième et Magasin.
Harmonie et Touhouptoulas.
Harmonie et Chestnut.
Harmonie et Prytanée.
Harmonie et Carondelet.
Bassin, près Conté, E et L No 1.
Canal et Marais.
1304 St-Pierre, Station de Police du 5me precinct.
Touhouptoulas et Liberte.
L'Ar et N. Robertson.
St-Louis et N. Villard.
St-Louis et N. Chartres.
St-Louis et N. Prier.
Brenville et N. Derbigny.
Brenville et N. Johnson.
Brenville et N. Bocheblava.
Brenville et N. Dupré.
Brenville et N. Broad.
Brenville et N. Gaudin.
Brenville et N. Alexandre.
Brenville et Avenue N. Hagan.
Brenville et Avenue Carrollton.
Brenville et Chemin N. Metairie.
Brenville et N. Bompars.
Brenville et Bompars.
St-Pierre et N. Chartres; Pompe No 13.
Dumaine et St-Gaude; Pompe No 12.
Poydras et Liberte.
Eplanade et Liberte.
Chemin du Bayou et N. Chartres.
Poydras et N. Prier.
Poydras et N. Broad.
Poydras et N. Villard.
Poydras et N. Miro.
Poydras et N. White.
Poydras et N. Dupré.
Eplanade et Pont du Bayou; Station de Police.
Dumaine et Avenue Hagan.
Eplanade et Bourbon.
Poydras et Boyale.
Bourbon et N. Bompars.
Chippewa-Elysee et Dauphine; Station de Police du 5me precinct.
Ave et S. Villard.

AVIS DE SUCCESSIONS

Succession de William Washburn.
COUR CIVILE DE DISTRICT pour la succession de William Washburn.
Succession de Mme Dominique Germain.
COUR CIVILE DE DISTRICT pour la succession de Mme Dominique Germain.
Succession de Jeanne Marie Comman.
COUR CIVILE DE DISTRICT pour la succession de Jeanne Marie Comman.
Succession de Ella Marley.
COUR CIVILE DE DISTRICT pour la succession de Ella Marley.
Succession de Constantine et John M. L'Ar.
COUR CIVILE DE DISTRICT pour la succession de Constantine et John M. L'Ar.
Succession de M. Negrette.
COUR CIVILE DE DISTRICT pour la succession de M. Negrette.
Succession de Mme Emily Gragg.
COUR CIVILE DE DISTRICT pour la succession de Mme Emily Gragg.

VENTES A L'ENCAN.

W. R. Metzler.
ANNONCE JUDICIAIRE.
Meubles antiques et modernes, etc.
Succession de Mme Susan E. Connell.
No 9011 - Cour Civile de District pour la succession de Mme Susan E. Connell.
Le 'Title & Mortgage Guarantee Co., Ltd'.
Bureau 312 Bataille Mezzanine.
Peter Gallagher.
ANNONCE JUDICIAIRE.
Mardi, le 27 octobre 1903.
No 616 rue Neuvième.
Le 'Title & Mortgage Guarantee Co., Ltd'.
Bureau 312 Bataille Mezzanine.
Peter Gallagher.
ANNONCE JUDICIAIRE.
Mardi, le 27 octobre 1903.
No 616 rue Neuvième.
Le 'Title & Mortgage Guarantee Co., Ltd'.
Bureau 312 Bataille Mezzanine.

AVIS DE SUCCESSIONS

Succession de William Washburn.
COUR CIVILE DE DISTRICT pour la succession de William Washburn.
Succession de Mme Dominique Germain.
COUR CIVILE DE DISTRICT pour la succession de Mme Dominique Germain.
Succession de Jeanne Marie Comman.
COUR CIVILE DE DISTRICT pour la succession de Jeanne Marie Comman.
Succession de Ella Marley.
COUR CIVILE DE DISTRICT pour la succession de Ella Marley.
Succession de Constantine et John M. L'Ar.
COUR CIVILE DE DISTRICT pour la succession de Constantine et John M. L'Ar.
Succession de M. Negrette.
COUR CIVILE DE DISTRICT pour la succession de M. Negrette.
Succession de Mme Emily Gragg.
COUR CIVILE DE DISTRICT pour la succession de Mme Emily Gragg.

L'ABELLE DE LA Nouvelle-Orléans.

TROIS EDITIONS
EDITION QUOTIDIENNE,
EDITION HEBDOMADAIRE,
EDITION DU DIMANCHE.

ABONNEMENTS PAYABLES D'AVANCE.

EDITION QUOTIDIENNE
Pour les Etats-Unis, Port compris:
12 - - - Un an | \$6 - - - 6 mois | \$3 - - - 3 mois
Pour le Mexique, le Canada et l'Etranger, port compris:
\$15.15 - - Un an | \$7.55 - - 6 mois | \$3.75 - - 3 mois

EDITION HEBDOMADAIRE
Paraissant le Samedi Matin.
Pour les Etats-Unis, port compris:
\$3.00 - - Un an | \$1.50 - - 6 mois | \$1.00 - - 4 mois

Pour le Mexique, le Canada et l'Etranger:
\$4.05 - - Un an | \$2.05 - - 6 mois | \$1.25 - - 4 mois

LES ABONNEMENTS PARTENT DU 1er ET DU 15 DE CHAQUE MOIS.
EDITION DU DIMANCHE
Cette édition étant comprise dans notre édition quotidienne, nos abonnés y ont donc droit. Les personnes qui veulent s'y abonner doivent s'adresser aux marchands.

Nos agents peuvent faire leurs remises par MANDATS-POSTAUX ou par TRAITES SUR EXPRESS

AUDITORIUM HOTEL, Avenue Michigan et rue Congrès, CHICAGO.

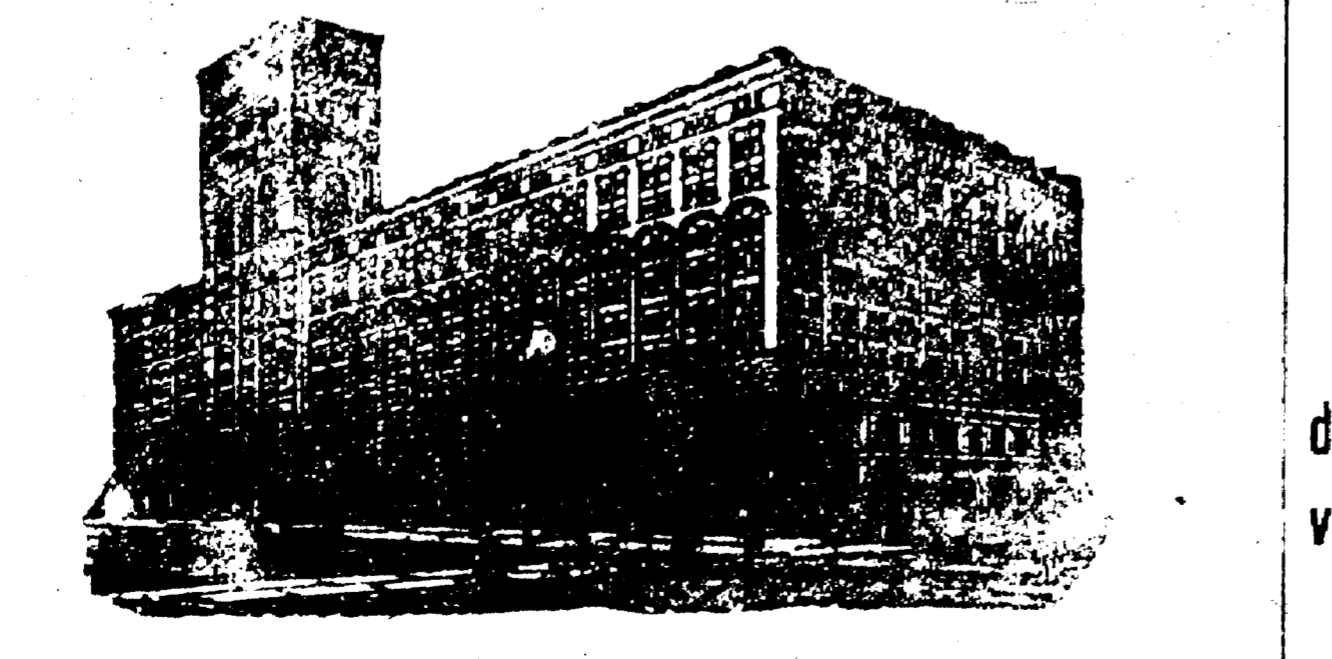

La bâtisse la plus vaste et la plus massive au monde. Construite en pierres et en fer; dix étages...
Auditorium Hotel Company