[redacted]

Compagnie d'Assurance des Négociants.

Rue Royale, entre Douane et Canal.

LA Direction prévient les habitans de la 3eme municipalité [3me District] que pour leur faciliter les relations avec cette compagnie, elle vient d'établir un bureau rue des Champs-Elysées, No 26, maison Caldwell. Cette branche de la compagnie, de même que la compagnie mère, sera [illegible] ... direction de MM.

John Pemberton, W. C. C. Claiborne, Allain Eustis, J. B. Dolhonde, J. Kavanagh. [illegible]

Cette branche de la Compagnie est déjà en opération [illegible].

JOHN PEMBERTON, Président.

Nlle Orléans, le 28 avril 1852. 21av

COMPAGNIE D'ASSURANCE MUTUELLE DU CRESCENT.

CONFORMEMENT aux réquisitions de sa charte, la Compagnie soumet le tableau suivant:

Montant des primes reçues pour l'année finissant le 12 juillet 1852	$482,917 24
Montant des primes sur les assurances non expirées, finissant le 12 juillet 1851	94,216 47
	$[illegible]7,133 71
Sur lesquelles on a reçu: Primes sur l'incendie	$[illegible] 15
Primes sur la marine	194,594 65
Primes sur les rivières	[illegible] 53
Primes sur la vie	12,915 32
	$[illegible]7,133 71
Primes à déduire sur assurances non expirées	[illegible]
Primes en remboursées	15,892 65
	$125,[illegible] 39
Primes gagnées pour l'année finissant le 12 juillet 1852	$572,035 12
Payé à la même période comme suit: Pertes sur les incendies	$ 92,083 16
Pertes sur la marine	121,[illegible] 90
Pertes sur les rivières	148,915 90
Pertes sur la vie	900 00
	$[illegible],190 76
Assurances renouvelées, dépenses, etc.	$22,[illegible] 47
Moins les intérêts, escomptes, etc.	$5,206 31—$16,[illegible] 76—$[illegible],774 46
Profit net pour l'année finissant le 12 juillet 1852	$184,269 66
La Compagnie a l'actif suivant: Montant payé au comptant sur propriétés foncières	$ 66,718 76
Billets à recevoir, primes	277,442 30
Billets hypothéqués sur propriétés foncières dans la ville de la Nouvelle-Orléans, et valant le double que le montant prêté	128,917 69
Montant dû sur les primes et en collection	14,933 43
Balance en caisse	$122,110 22
Total	$610,114 42

Etat de la Louisiane—Paroisse d'Orléans, ville de la Nouvelle-Orléans—Qu'il soit connu, que le 30 juillet 1852, devant le soussigné, juge de paix dans et pour la susdite ville et paroisse, a personnellement comparu Chs. J. Mansony, secrétaire de la Compagnie d'Assurance Mutuelle du Croissant de la Nouvelle-Orléans qui, après avoir été assermenté, conformément à la loi, déclare que le tableau qui précède est une copie correcte des livres de la dite Compagnie.

(Signé) CHS. J. MANSONY, secrétaire.

Fait et assermenté par devant moi, ce 30 juillet 1852.

[Signé] C. V. JONTE,

2nd Juge de Paix de la paroisse d'Orléans.

La direction a résolu de payer un intérêt de "six pour cent" sur les certificats de profits pour les années 1850 et 1851 aux détenteurs ou à leur représentants légaux, à dater du 9 août prochain.

Elle a aussi déclaré un dividende de "Trente pour cent" sur les primes gagnées par la Compagnie, pour l'année finissant le 12 juillet 1852. Pour lesquelles primes des certificats seront délivrés à dater du second lundi de septembre prochain.

(Signé) THOMAS A. ADAMS, Président.

M. GREENWOOD, Vice-Président.

C. J. MANSONY, Secrétaire.

Nlle-Orléans, 31 juillet 1852.

—ADMINISTRATEURS—

Thomas A. Adams,	Samuel Bell,	Glendy Burke,
M Greenwood,	J W Zacharie,	John D Bein,
H. M. Wright,	David Hadden,	J W Stanton,
Wm P Converse,	Louis De Saulles,	J A Barelli,
George Jonas,	John M Bell,	A B Summer,
T. Curtis,	Fs Camerden,	C T Buddecke,
P Puig y Puig,	J Rillard,	G S Hawkins,
F Simons,	M O H Norton,	W F Vredenburgh,
Thos J Dix,	A J Mumm,	Saml H Kennedy
Wm Pollowes,	J O Stone,	Magin Puig,
C I Meeker,	J W Carroll,	W G Robinson.

Home Mutual Insurance Company of New-Orleans.

AYANT un capital de $273,300 est prête à assurer sur le Feu, les risques de Rivière et de Mer, au bureau de la Compagnie, 46, rue du Camp.

Toute personne s'assurant à cette institution deviendra intéressée à son succès, et les profits qui divisés seront payés aux assurés à ladite Compagnie. Ses assurés pouvant être investis ici sous le contrôle des directeurs.

Cette Compagnie est établie sous le principe d'assurance mutuelle, et les directeurs pensent que le fonds capital ($273,300), offre une ample sécurité aux détenteurs de polices.

Les livres de la Compagnie seront toujours ouverts et prêts à être inspectés par ceux qui voudront s'assurer.

ALEXANDER BROTHER, Président.

JOHN H. OWEN, Vice-Président.

H. WHEELER, Secrétaire.

Directeurs:

John C Goodrich	John R Shaw	J G Cocks
John Rodenburg	John Thomas	H V Baxter
W H Hackford	J J Green	T B Tyson
Montgomery White	Saml Stewart	W L Jones
K W Millauk	S O Nelson	Wm Tutts
John O Woodruff	P Shaw	S de Visser
William Klein	E G Rodgers	Robt Ryus
R W Millauday	S I Levy	W B Gray
J A Dougherty	A H May	J W Gayle
J E Caldwell	J P Harrison	J J Ryan
John H Owen	John Hall	

BUREAU DE L'EXECUTIF,

Baton Rouge, 29 décembre 1852.

PROCLAMATION,

Par Joseph Walker, Gouverneur de l'Etat de la Louisiane.

$300 de récompense.

ATTENDU que j'ai reçu un avis officiel d'un meurtre commis le 20 du courant, dans la paroisse d'East Feliciana, par Joseph Belt, sur la personne d'un nommé Cowley.

En conséquence, j'ai jugé convenable de lancer ma proclamation, invitant tous les bons citoyens de l'Etat à prêter leur aide pour l'arrestation dudit meurtrier, et j'offre par ces présentes une récompense de $300 pour l'arrestation et la condamnation de Joseph Belt [illegible] ... Joseph est âgé d'environ ... ans ...

Donné sous ma signature et le sceau de l'Etat, en la ville de Baton-Rouge, ce 29 décembre 1852 et la 77ème année de l'indépendance des Etats-Unis.

(L. S.) JOSEPH WALKER.

Par le Gouverneur,

CHARLES GAYARRE,

25 déc Secrétaire d'Etat.

Meubles—Meubles—Meubles.

Le soussigné appelle l'attention des marchands, des planteurs et des marchands de la campagne en général à son grand assortiment bien choisi de Meubles, qu'il vendra à des prix bon marché, comprenant: ameublements en acajou, en noyer et bois de rose, tables de toilette, bureaux, etc., sofas, divans, chaises, tables de centre avec dessus en marbre, lavabos, armoires, bois de lit en érable et en acajou, commodes, tables à dîner, toilettes, etc., etc.

—AUSSI—

Un grand assortiment de tapis du dernier genre et tapis de Bruxelles, ingrain, trois plis, tapis superfins, etc., toiles cirées, nattes, baizes, paillassons, cordons et glands.

[illegible] ... glaces françaises à cadre doré, corniches dorées, bordures et flèches de rideaux, transparents, etc.

Les marchands du Texas qui se trouvent en ce moment à la Nlle-Orléans, sont invités à venir examiner cet assortiment. On remplira avec promptitude les ordres des marchands de la campagne.

Les meubles sont emballés et embarqués avec soin.

JOS. H. HUBBARD,

No 88, rue du Cirque, entre Gravier et Perdido, Nlle-Orléans.

TAPIS! TAPIS!!

NOUS avons reçu par les derniers arrivages d'Europe un assortiment de tapis comprenant: Tapis d'Axminster, de Wilton, tapisserie de Bruxelles, impériale de Bruxelles, ingrains à trois fils, tapis de Hollande et de Venise; paillassons, nattes, bordures et rideaux, etc., etc.

Les marchands ci-dessus sont de qualité supérieure et ont été choisis dans les manufactures par nos associés. Elles seront vendues à 20 pour cent au-dessous des prix de marchandises de même genre [illegible].

Meubles, étoffes pour rideaux, miroirs, sonnettes, porcelaine de Sèvres et de Chine, et articles de fantaisie de tous genres, à l'entrepôt d'articles de ménage de P. MALLARD & CO, 67, rue Royale

Tapis, Etoffes à rideaux, &c.

CHITTENDEN & DAMERON ont reçu dernièrement un nouvel approvisionnement pour compléter leur stock, et dans quelques jours seront à même d'offrir le plus beau choix de TAPIS FINS ET COMMUNS qui ait été importé jusqu'ici en cette ville. Ils sont offerts aux acheteurs aux plus bas prix.

Tapis de Wilton, nouveaux dessins; Tapis de Bruxelles; Tapis impérial, 3 plis.

Tapis superfins, fins et communs, dito.

Carreaux et en chanvre, pour les bureaux.

Toile cirée, de 3 pieds à 24 pieds de large, nouveaux dessins, tailles de manière à correspondre à toute chambre ou salon.

Etoffes pour rideaux—En soie et laine, Brocatelle damassée en demi-soie, rideaux mousseline brodée et dentelle, galons de rideaux, torsades, glands, franges &c. &c. CHITTENDEN & DAMERON,

11sept— 26, Chartres et 27, Douane

MAGASIN DE SELLERIE

DE

Newark, N. J.

ANDREW G. BULL & Co, No 15, rue du Canal, Nouvelle-Orléans, entre les rues Camp et Magazine, manufacturiers et importateurs de sellerie et tout article dans ce genre, ont constamment en mains un grand assortiment de selles, brides, martingales, malles de voyage, fouets, ... harnais et [illegible] ... de sellerie et autres articles.

ANDREW G. BULL & Co

GROCERIES. Une bonne et belle épicerie, ayant une nombreuse clientèle, et située dans un des meilleurs quartiers du premier district, à vendre à des conditions avantageuses.

S'adresser rue de Chartres, No 116, entre St-Louis et Conti. 22déc

Couvertures! Couvertures!

P A. HEBRARD, No 66, rue du Canal, ancien No 13, entre Magasin et Camp—Vient de recevoir un assortiment complet de Couvertures laine fines et superfines, 10¼, 11¼, 12¼, 13¼, 14¼.

Aussi—Couvertures de molleton.

BOTTES, [illegible] ... Empire City ... Gov. Hinckley ... Bennington, à vendre à des conditions libérales par

G. W. DUNBAR, 5 Magasin

DEMANDE—On a besoin dans une pharmacie, d'un commis, connaissant bien sa profession et parlant l'anglais et le français. Un homme qui réunirait les conditions ci-dessus, serait assuré d'un bon salaire et d'un emploi permanent. S'adresser par lettre à la boîte H. No 63, "APPRENTICE." 29nov

BALANCE à vendre par le soussigné, en débarquement du navire Général Berry, venant de Bordeaux:

30 barriques vin rouge,

120 barils vin blanc,

100 caisses vin rouge,

112 do vin blanc,

5 quarts eau de vie Magloire Castillon Jne 1825

137 caisses absinthe Sauvenel, Brunston & Co.

12 do vermouth

4 janv CHARLES CAVAROC, 29, Bienville

PLUMES—Un petit lot de plumes d'oie vivant, 1re qualité, en débarquement et à vendre par

C. T. BUDDECKE & Co

29 déc No 169, rue Tchoupitoulas

FROMAGE DE GRUYERE—4 tonneaux fromage de Gruyère, en débarquement du navire Connecticut, venant du Havre, à vendre par

A. COUTIN & RANSON,

4 jan 13, rue Bienville

BOUTEILLES VIDES—300 paniers de 100 bouteilles vides chaque, à vendre par

COUTIN & RANSON,

4 jan 13, rue Bienville

VIN BLANC—40 barils vin blanc Haut Sauterne, à vendre par COUTIN & RANSON,

4 jan 13, rue Bienville

VIN D'OPORTO—6 barils vieux vin d'Oporto de Lafitte, à vendre par COUTIN & RANSON,

4 jan 13, rue Bienville

COGNAC—15 quarts pipes cognac 1846,—10 quarts cognac 1833,—10 [illegible] cognac 1795,

A vendre par COUTIN & RANSON,

4 jan 13, rue Bienville

ABSINTHE et KIRSCH—40 caisses absinthe, de la marque Sauvenel fils Couvet, 20 caisses kirsch, à vendre par COUTIN & RANSON,

4 jan 13, rue Bienville

WHISKY [illegible] ... 21 do ... Wisconsin ... à vendre par

NORTH BROTHERS & Co,

6 jan encoignure Magasin et Commune

CHAUX—3,000 barils chaux fraîche du Cap Girardeau, en très bon état, à vendre par

P. H. MONSSEAUX,

7 janv Rue St-Louis et Robertson.

CHEMIN DE FER DE LA Nlle. ORLEANS ET DE CARROLLTON.

LIGNE DE CARROLLTON—Départ des chars de la Nouvelle-Orléans:

Chars à cheval—6 1/2 et 7 1/2 h. a. m. [illegible] 11 1/2 h. p. m.

[illegible]

De Carrollton.

Chars à cheval—6 et 7 h. a. m.; 5, 9 et 10 heures p. m.

Chars à vapeur—7 h. a. m.; et d'heure en heure jusqu'à—[illegible] ... p. m. [illegible]

Prix—25 cents. Esclaves [illegible] ... domestiques 10 cents.

[illegible] Les arrangements de l'été commenceront le troisième lundi de février et finiront au second lundi de novembre

Ligne de Lafayette.

Ces chars partent et s'arrêtent au Dépôt, 18, rue Baronne

Départ des Chars.

En hiver, de Lafayette... 6 1/2, 7, 7 1/2 h. a. m.

De du dépôt 18, rue Baronne 7, 7 1/2 h. a. m.

En été, de Lafayette... 6 1/2, 7 1/2, 8 h. a. m.

Do du dépôt 18, rue Baronne, 6 1/2, 7 1/2, 8 h. a. m.

Après ces heures, les chars partent de chaque station toutes les quinze minutes, jusqu'à 8 heures du soir.

Et ensuite, à 8 1/2 heures, 9, 10 et 11 heures p. m.

Dépôt et de 6 1/2, 8 1/2, 10 1/2 et 11 h. p. m. de Lafayette.

Prix—10 cents, et les enfants au-dessous de douze ans moitié prix.

NOTA—Des trains supplémentaires de chars pour parties de plaisir, assemblées, &c. partiront lorsqu'on le demandera, aux heures ci-dessus mentionnées.

13 déc—1 an

Ligne d'omnibus de Lafayette et de la Nouvelle-Orléans.

HART, THOMAS & Co, informent le public que les départs de leurs voitures auront lieu à dater de ce jour, comme suit:

De la rue Jackson, Lafayette:

Première voiture, à... 6 heures A. M.

Dernière voiture, à... 9 heures P. M.

De la rue du Canal:

Première voiture, à... 6 1/2 heures A. M.

Dernière voiture, à... 8 1/2 heures P. M.

Départs du bas de la ville; De la Presse à Coton d'en bas, Troisième Municipalité:

Première voiture, à... 6 heures A. M.

Dernière voiture, à... 7 3/4 h. P. M.

De la rue du Canal:

Première voiture, à... 6 1/2 heures A. M.

Dernière voiture, à... 8 1/2 heures P. M.

Il n'est pas permis de fumer dans les omnibus.

Billets à 6 cents, à prendre par cent, et en paquets de dix. S'adresser aux conducteurs.

Des plaintes nous ayant été portées contre les personnes fumant dans les omnibus, nous avons résolu qu'à l'avenir il ne sera plus permis de fumer dans nos omnibus, qu'il y ait des dames présentes ou non. Nous informons en conséquence notre clientelle que cette règle sera désormais invariable.

21 déc HART, THOMAS & CO.

Changement de Cabinet.

A. L. PLOUGH sr., Dentiste,

INFORME ses amis et le public qu'il a transporté son cabinet au coin des rues Canal et Bourbon, première porte, et entrée particulière, rue Bourbon, directement en face de la synagogue. 1er déc

Dr. P. BLANCHARD,

Chirurgien-dentiste, a l'honneur d'informer le public qu'il est de retour à la Nouvelle-Orléans et qu'il vient d'ouvrir son cabinet, rue Royale, No 104 au premier, entre les rues Conti et St-Louis, vis-à-vis la Banque de l'Etat de la Louisiane. 29 oct

Cabinet de dentiste au prix de New-York.

CHARLES E. KELLS, (DE NEW YORK)

DENTISTE, encoignure St-Charles et North, **Entrée face à la place Lafayette,**

NOUVELLE ORLEANS

VIENT de s'établir son cabinet d'une manière permanente en cette ville. Les personnes ayant besoin des soins d'un dentiste ou talent sont invitées à le visiter et à s'informer des prix de ses opérations.

Les meilleures références seront données et les personnes désirant des rateliers complets, avec toutes les dernières améliorations pourront les faire exécuter par lui à moitié prix des autres dentistes. On garantit le travail dans tous les cas. Conditions, comptant. 25 juin—1an

Genièvre de Hollande de la marque steamboat, à vendre par le soussigné, qui continuera à tenir cette marque, reçue précédemment par Gildemeester & Co J. B. PREAU & Co,

13 août 33 rue Gravier

P. ALEXANDRE LANAUZE,

EN LIQUIDATION—*Vente au prix coûtant.*

LE soussigné offre à vendre au No 39, rue de la Levée, entre les rues Conti et St Louis, son stock en gros de grand et de petit équipement AU PRIX COUTANT. Les marchands détaillants de la ville et de la campagne sont priés de venir examiner l'assortiment.

15 oct—3m P. A. LANAUZE

CUISINES! CUISINES!

800 CUISINES, soit pour bois ou pour charbon, d'une grande variété de modèles et de grandeurs, depuis

$3 50 jusqu'à $350 00.

AUSSI:

Cuisines de l'Ouest,

à deux fours, à ayant besoin d'aucune maçonnerie et fonctionnant parfaitement.

Ces cuisines sont recommandables par leur solidité et pour l'économie du combustible.—A vendre à des prix réduits, par S. MAUTRE & Co.

21 sept 25, rue Condé

CHARLES BYRNE,

Manufacturier d'objets en cuivre, tole et ferblanc,

ET MARCHAND DE

POELES, GRATES, BARRES DE GRATES, &c.,

46 rue Tchoupitoulas, 46,

A constamment en main un assortiment complet de Ferblanterie et d'articles en cuivre, poeles, tuyaux de poeles, &c.

Et on exécute selon les plus bref délais à des prix raisonnables.

Le plus grand soin sera donné aux ordres qui lui parviendront de la ville ou de la campagne.

18déc

C. A. POLLARD. ALF. SOUBIET

URIAH A. POLLARD & Co,

No. 76, rue du Canal, entre Chartres et Levée.

NOUVELLE-ORLEANS,

IMPORTATEURS DE QUINCAILLERIE,

Parfumerie, Brosserie, Jouets, Prigues, Articles de Fantaisie.

Les marchands de la Ville et de la Campagne sont invités à venir examiner leur assortiment, avant de faire leurs achats. 20nov—1m

Chapeaux—Chapeaux, Chapeaux.

LES soussignés viennent de recevoir par les derniers arrivages de France:

6,000 chapeaux de feutre sans apprêt, de différentes couleurs, tels que matelots, tyroliens et nus, qu'ils offrent à vendre aux marchands de la ville et de la campagne à des prix très modérés.

AUSSI:

Un renouvellement complet de leurs chapeaux d'hiver, savoir:

Chapeaux de soie de toute qualité.

Chapeaux de feutre noir et de couleur.

Chapeaux de feutre castor ou.

Chapeaux de feutre noir et gris pour amazone.

Chapeaux de soie et feutre pour cadets.

Casquettes drap, velours, soie et toile cirée pour hommes et cadets, ce genre le plus nouveau.

Chapeaux canotiers en toile cirée, de différentes couleurs.

Chapeaux de fantaisie pour enfans du 1er âge.

Casquettes de chasse en cuir, de couleurs assorties.

Nous continuerons comme par le passé de faire sur commande, toute espèce de chapeaux, et aussi de nos pratiques, d'après la manière prescrite et de conformer.

ALBERT & TRICOU.

15déc 37 rue de Chartres et 63 rue Royale

DREZ

RUE DE CHARTRES, 67.

Fabrique, 27, Passage de la Bourse,

L'HONNEUR de prévenir le public et ses clients qu'il vient de recevoir des chapeaux nouveau goût, de Paris.

AUSSI:

Un assortiment de casquettes et chapeaux fantaisie pour enfans de tous âges.

Casquettes de chasse.

Pour dames:—Chapeaux d'amazone.

Capotes noires et couleurs.

MM. les marchands de la campagne trouveront à s'assortir en chapeaux de tous genres et de toutes qualités.

PATE DE REGLISSE—A vendre à l'arrivée du navire Gen Taylor, attendu prochainement:

30 caisses pâte de réglisse de 1re qualité

WILLIAMSON, ZAPATIN & Co.

17déc 30 1pl, rue Poydras

Aux Amateurs de BELLES VOLAILLES.

LE soussigné offre à vendre un assortiment de volailles de choix, de tous âges, comprenant toutes les plus grosses races et provenant de la plus belle collection qui ait jamais été importée dans le Sud.

Son assortiment, qui fait l'admiration de tous ceux qui l'ont vu, se compose en partie de "Cochinchinois royaux," "Shanghaes en couleur," "Shanghaes blancs," "Shanghaes noirs," "Brahma Pootras," "Quang-tons," "Polonaises épinglées," etc. etc.

Des œufs frais (pour la couvée) des qualités ci-dessus désignées, seront emballés avec soin pour l'exportation.

Les amateurs éleveurs de volailles qui désirent se procurer des races pures, peuvent adresser leurs ordres par lettres ou directement à

A. VERLOIN DE GRUY, 26, rue Conti

ou au No 323, rue des Remparts, entre Hôpital et Quartier, où le public est invité à venir les examiner. 8 oct—1an

EN débarquement du navire Oceana, venant de Bordeaux:

60 barriques vin rouge C. C. Queyries, 1848,

15 do do J. C. Pessac, 1848,

8 do do C. C. La Mission, 1847,

168 caisses vin rouge C. C. Haut Brion La Mission, 1841, 1844, 1842, 1846, à vendre par

CAVELIER & MAXENT,

8 nov 169, rue Royale

Esclaves à vendre.

UN grand choix d'esclaves de la Virginie et du Maryland est offert en vente au coin des rues Esplanade et Moreau. Toutes commandes ... [illegible] ... de tous points les acquéreurs.

WALTER L. CAMPBELL,

1 nov—6 m Ancien établissement de Slatter

Dame-jeannes! dame-jeannes!

2000 Dame-jeannes de 1, 2, 3 et 5 gallons, 50 paniers bouteilles vides.

A vendre par PAUL JUGE FILS & Co.

20 déc 27, rue St-Louis

VERMOUTH, &c.—150 caisses vermouth Picard & Cie.

50 caisses absinthe, à vendre par

PAUL JUGE FILS & Co.

20 déc 27, rue St-Louis

COUVERTURES blanches extra fines—6 balles couvertures de lit 7/4 à 12/4, à vendre par

H. DEGOER & RIFFLARD,

22 déc 21, Magasin

CIGARES—60 cigares de Brême, qualité supérieure, à vendre par

H. DE GOER & RIFFLARD,

22 déc 21, Magasin

LISTADOES—10 caisses listadoes à l'entrepôt, à vendre par H. DE GOER & RIFFLARD

21, Magasin

VIN CHAMPAGNE—50 paniers en bouteilles et demi-bouteilles, à vendre par

FRED. LOISON,

22déc 24, rue Douane

CORSETS—3 caisses de 100 chaque, à vendre en magasin, par FRED. LOISON,

24, rue Douane

VINS FINS—Bourgogne et Bordeaux en caisses, à vendre en magasin, par

FRED. LOISON,

22déc 24, rue Douane

FOULARDS SOIE—200 pièces assorties de dessins, à vendre par FRED. LOISON,

22déc 24, rue Douane

FRUITS assortis à l'eau-de-vie—50 caisses, à vendre par FRED. LOISON,

24, rue Douane

EAU DE VIE—55 quarts diverses qualités, en douane, à vendre par FRED. LOISON,

22déc 24 rue de la Douane.

VIN Madère, des docks de Londres, en magasin, à vendre par FRED. LOISON,

22déc 24, rue Douane

COGNAC—10 demi pipes cognac J. J. Durand, 3 1/4 pipes cognac à de Mondon 1840,—10 1/4 pipes cognac Jean Louis 1811, en débarquement du navire Général Berry, de Bordeaux,

A vendre par J. & J. TARDOS,

5 jan 21, Vieille-Levée

SARDINES—100 caisses sardines, de la marque Deffés & Co, de Nantes, en débarquement du navire Général Berry, de Bordeaux.

A vendre par J. & J. TARDOS,

21, Vieille-Levée

FRUITS au jus—20 caisses de la marque Deffés & Co, de Nantes, en débarquement du navire Général Berry, de Bordeaux, à vendre par

5 jan J & J TARDOS, 21, Vieille Levée

CONSERVES—6 caisses de la marque Deffés & Co de Nantes, en débarquement du navire General Berry, de Bordeaux, à vendre par

5 jan J & J TARDOS, 21, Vieille-Levée

VINAIGRE en caisses—30 caisses qualité supérieure, à vendre par J & J TARDOS,

21, Vieille Levée.

WHISKEY—80 barils vieux Monongahela en débarquement et à vendre par

C. T. BUDDECKE & Co.

29 déc No 169, rue Tchoupitoulas

DAME-JEANNES—Dames-jeannes de 5 et 1 gallon à vendre par C. T. BUDDECKE & Co.

29 déc No 169, rue Tchoupitoulas

J. MENARD,

121, Vieille Levée, entre Quartier et Hôpital.

Graines fraîches nouvelle récolte de 1852.

REÇU par les navires Eastern Queen et Old England du Havre:

Choux Gros Cabus,	Choux Bonneuil,
Choux Quintal,	Dito de Hollande,
Choux Cœur de Bœuf,	Dito Vaugirard,
Choux Milan des Vertus,	Dito Milan hâtif,
Choux Gros York,	Dito hâtif de mai,
Choux Rouge,	Dito navet ou rave,
Choux Rutabaga jaune,	Dito Rutabaga blanc,
Laitue Impériale,	Laitue blonde de Hollande,
Laitue Royale,	Dito romain,
Laitue brune,	Dito d'hiver,
Chicorée frisée,	Scarolle,
Cresson de fontaine,	Cresson large feuille,
Cresson Alénois,	Raquette,
Mâche de Hollande,	Oseille large feuille,
Carotte demi-longue,	Carotte courte hâtive,
Epinard large feuille,	Betteraves longues,
Radis demi-long,	Radis rose hâtif,
Radis noir,	Raves roses,
Céleri plein grand blanc,	Céleri plein blanc hâtif,
Céleri rave,	Céleri navet ou rave,
Persil et Cerfeuille,	Oignons,
Salsifis,	Pensée,
Choufleur demi-dur,	Betterave blanche,
Navet gros plat blanc,	Navet boule de neige,
Navet plat blanc hâtif,	Navet colet rose,
Pois Royaux,	Pois Washington,
Pois Michaux,	Pois Washington hâtif,
Pois Prince Albert,	Pois sans parchemin.

Ayant reçu une grande quantité de pois, ils seront vendus à bas prix, en prenant par baril ou par boisseau.

30 oct—

LES YEUX.

C. DUHAMEL, opticien,

Rue de Chartres, 86.

VIENT d'arriver d'Europe avec un grand assortiment de lunettes et de verres pour toutes les vues. Il assure que toutes les personnes faisant usage de lunettes ou qui ont les yeux affaiblis, trouveront chez lui des verres d'une parfaite pureté, dont l'emploi leur produira une grande amélioration dans la vue. Ses montures sont très variées et à des prix les plus modérés; lunettes d'acier, fines comme des cheveux, dites microscopiques; lunettes d'or, élastiques, très légères, et tout ce qui se fait de plus nouveau et de plus élégant en LORGNONS et LORGNETTES JUMELLES de nouveaux modèles, très légères, et toutes sortes d'INSTRUMENS D'OPTIQUE. Ses VERRES DE LUNETTES, fins, de Paris, périscopiques, concaves et convexes, blancs et de couleur; les verres en cristal d'Ecosse ou en flint glass, sont garantis comme ce qui se fait de plus fin et de la meilleure qualité. Pince-Nez de modèles nouveaux et du meilleur goût, en or, argent doré, écaille, buffle, &c. BOUSSOLES en or et argent doré, pour breloques, ainsi que des Lorgnettes et Thermomètres. Thermomètres de l'Italie ... INSTRUMENS D'ARPENTAGE: Théodolithes, Graphomètres, Boussoles, &c. Microscopes très variés et très forts, Longues-Vues de marine et de terre, Jumelles de marine. Boîtes de compas, depuis $2 jusqu'à $60. Balances de pharmaciens et pour peser l'or. INSTRUMENS DE PHYSIQUE ET DE CHIMIE: Baromètres et Thermomètres de toutes sortes, pour les sucres et la maison, riches et ordinaires, Hygromètres de Saussure, en cuivre, et Capsules. Machines électriques à plateau, pour écoles, et piles galvaniques de Grove et de Bunsen. Pèse-Liqueurs de toutes sortes, en verre et en argent. Modèles de machines à vapeur, en cuivre; Manomètres, Salières, Règles divisées. Mesures américaines, Roulettes et Plantes, Mètres, Fers aimantés. LANTERNES MAGIQUES et Fantasmagories de toutes dimensions, avec un grand assortiment de Tableaux. Etuis de lunettes, de fantaisie et ordinaires, en gros et en détail; Diamans de vitriers, &c., &c., &c. Lunettes en argent, acier, german silver, en gros, pour les marchands de la campagne, ainsi que des verres par douzaines.

Toutes réparations d'instruments sont faites avec le plus grand soin et à un prix raisonnable.

On change les verres de lunettes 2 nov—3m

Compagnie de la Poudre du Hazard.

C. T. BUDDECKE & CO.,

Agents, rue Tchoupitoulas, No 169.

AYANT été nommés agents de cette grande manufacture, nous avons l'honneur d'annoncer au commerce que nous sommes maintenant prêts à remplir promptement tous les ordres qui nous seront donnés, quelle que soit la quantité. La qualité de la poudre de la Compagnie du Hazard est maintenant supérieure à aucune autre fabriquée en ce pays, et surtout celle fabriquée dans les autres marques; ayant acquis le plus grand renom du Sud, nous sommes prêts à [illegible] ... de poudre est maintenant la plus grande des Etats-Unis. Tous ceux désireux de se servir en mains en barils, demi-barils, quarts, ainsi que des boîtes, sont priés de nous faire voir leurs commandes. N'importe quelle quantité sera délivrée aux prix réguliers à bord des bateaux à vapeur, et à tout autre endroit, sur un ordre laissé à notre magasin.

C. T. BUDDECKE & CO

3dec—1an 169, Tchoupitoulas

L'Académie d'Ecriture et de Tenue des Livres DE DOLBEAR (établie en 1832) au No 108, rue du Canal (ancien No 36) est ouverte tous les jours de 7 heures du matin à 9 heures du soir.

Les citoyens et les étrangers sont invités à venir visiter cet établissement.

Il y a une salle de réception affectée spécialement aux visiteurs. Tout le monde peut acquérir une belle écriture et la connaissance de la tenue des livres en peu de temps à cette Académie.

RUFUS DOLBEAR, 108 rue Canal

MAGASIN DE CHAUSSURES,

Enseignes Royale et Dumaine

VENTES EN GROS ET EN DETAIL.

POUR DAMES.

Bottines élastiques, unies, à cuir bronzé, boutonnées, en drap, prunelle ou satin, noir ou de couleur, avec ou sans talons.

Brodequins maroquin, chevreau noir et bronzé, soufflé, vernis, avec et sans doubles semelles.

Souliers chevreau, satin blanc ou noir, chevreau noir ou bronzé, verni, maroquin.

Pantoufles dans tous les genres et pour tous les goûts.

Pour bébés et jeunes demoiselles.

L'assortiment le plus complet de toutes sortes de chaussures qui se fabriquent aux Etats-Unis.

Pour Hommes.

Bottes veau ciré, veau, Kip, mollets, escarpins, brodequins, mollières, bottines à boutons, lacets, Monroe Monterey, &c. &c. tout de très bonne qualité et des prix excessivement modérés.

Pour jeunes garçons.

Bottines à boutons, en chevreau, satin français, chevreau claqués vernis.

Bottes, brodequins, Molière, escarpins &c. en veau ciré ou verni.

AUSSI:

Pour domestiques des deux sexes.

Chaussures en cuir, de toutes sortes, de travail ou habillé, dans toutes les prix et qualités.

Bien que l'assortiment du magasin dans toutes les chaussures ci-dessus énoncées est de plus complet, les personnes qui préféreront commander leurs chaussures, peuvent en donner leur mesure, les voir faites à leur convenance, dans le plus bref délai.

On reçoit des ordres pour chaussures créoles, de messieurs les marchands de la ville et de la campagne, pour quelque somme et les chaussures seront confectionnées.

En débarquement du navire Connecticut, du Havre, et à vendre:

20 douzaines souliers satin blanc, 20 do tiges de bottines en satin français noir, claquées, gourres prolongées, vernis, 20 do dito dito dito à cœur, 10 dito bottines, 5 dito dito haute guêtre et talonnette à boutons, 5 dito dito en chevreau claquées, vernis à boutons, pour hommes, 12 dito dito dito en satin laine dito dito.

Pantoufles chevreau doré, broderie découpée,

Do velours, brodées au passé, garnies dentelle à ganse,

Pantoufles satin, broderie riche,

Do du bordure cygne,

Socques chèvre à patins

Do élastiques, vernies à élastique,

Do do jolibes, brodées caoutchouc.

A vendre au magasin de chaussures, encoignure Royale et Dumaine. 31 déc

Pour clore diverses Consignations.

10 Estagnons eau de fleur d'oranger.

6 caisses absinthe Vernin & Lecoultre.

6 caisses absinthe Sauvageot.

20 " eau de fleur d'oranger.

10 " prunes à l'eau de vie.

5 " poires "

10 " abricots "

30 " vin muscat Frontignan.

10 " vermouth.

20 " grand vin château Léoville.

En magasin et à vendre par

L. MAJESTE, Commissionnaire,

29sept 115, rue de Chartres

SARDINES A L'HUILE—10 caisses en boîtes et demi boîtes, à vendre par

P. LONGIS & GRATIAA,

27 déc 20 rue de la Douane

TRUFFES DU PERIGORD—400 boîtes et demi-boîtes, en magasin et à vendre par

P. LONGIS & GRATIAA,

27 déc 20 rue de la Douane

PETITS POIS—4000 boîtes et demi-boîtes, à vendre par P. LONGIS & GRATIAA,

27 déc 20 rue de la Douane

CEPES A L'HUILE ET CHAMPIGNONS—1500 boîtes et demi-boîtes, à vendre par

P. LONGIS & GRATIAA,

27 déc 20 rue de la Douane

PATES TRUFFES—3 caisses en demi-boîtes pâtés truffés assortis, à vendre par

P. LONGIS & GRATIAA,

27déc 20 rue de la Douane

GALANTINES TRUFFES—2 caisses en boîtes de dimensions assorties, à vendre en lots à la convenance des acheteurs, par

P. LONGIS & GRATIAA,

27 déc 20 rue de la Douane

VINS ROUGE ET BLANC—50 barriques vieux vin rouge C. Larrieu,

40 barriques bon vin rouge ordinaire,

20 do do du blanc Sauterne,

100 caisses do du rouge,

300 do Muscat Frontignan,

30 do do supérieur,

100 paniers champagne, qualité supérieure, à vendre en magasin par P. LONGIS & GRATIAA,

27 déc 20 rue de la Douane

PORT WINE—30 barils Port wine très vieux, à vendre par P. LONGIS & GRATIAA,

27 déc 20 rue de la Douane

NAVIRE Wm. Nelson—50 paniers champagne qualité très supérieure, à vendre à bas prix en débarquement, par P. LONGIS & GRATIAA,

27 déc Douane

EAU DE VIE—40 quarts et [illegible] de vie

F. A. Pelleron.

46 quarts marque Reine Berthe, sous les clés de la douane, à vendre par P. LONGIS & GRATIAA,

27 déc 20 rue de la Douane

SHERRY ET MADERE—Les soussignés ont toujours en mains un assortiment des vins de la maison Lacave et Echecopar, de Cadix, qu'ils offrent à vendre par lots à la convenance des acheteurs et à des conditions très libérales.

P. LONGIS & GRATIAA,

27 déc 20 rue de la Douane

NAVIRE Massachusetts—200 barriques vin rouge de Marseille, de F. Grousset,

120 quarts Porto doux; 100 do Madère,

160 caisses vin vermouth, en débarquement et à vendre par P. LONGIS & GRATIAA,

27 déc 20, rue de la Douane

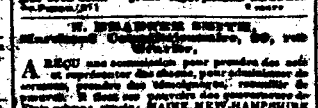

SANGSUES—SANGSUES.

E. PROVOST,

RUE ST-PIERRE, no 121.

SUCCESSEUR DE E. RUSCONI.

28000 SANGSUES Hongroises et Suédoises récemment arrivées et à vendre en gros et en détail [illegible].

T. BRADBURN SMITH,

Marchand Commissionnaire, 90, rue Gravier.

AREÇU une commission pour prendre des soldats et représenter des classes, pour administrer les secours, prendre des témoignages, recueillir de preuves, [illegible] ... MAINE, NEW-HAMPSHIRE, VERMONT, RHODE-ISLAND, CONNECTICUT, NEW-YORK, NEW-JERSEY, PENNSYLVANIE, OHIO, MICHIGAN, WISCONSIN, INDIANA, ILLINOIS, MISSOURI, KENTUCKY, TENNESSEE, CAROLINE DU SUD, CAROLINE DU NORD, [illegible] FLORIDE et TEXAS.

VIN ROUGE—En débarquement: C. C. La Mission [illegible]

[illegible] ... 1841, 1844 ...

105 do do do 1840.

108 do Haut-Talence 1841,

87 de St-Estèphe Médoc, à vendre par

CAVELIER & MAXENT,

12oct 169, rue Royale.

VENTES [illegible]

Emile T[illegible]

CINQUIEME Cour de District de la Nouvelle-Orléans—No [illegible] En vertu d'un [illegible] ... à moi adressé ... je procéderai, le lundi 14 de janvier 1853, à midi, ... [illegible]

[illegible] ... dans cette ville, au faubourg Tremé, dans la Municipalité No 1, ... les rues St-Pierre, ... Carondelet ... Derbigny et la Promenade ... [illegible] Claiborne ... rue St-Pierre, 100 pieds 3 pouces et 7 lignes de profondeur, 117 pieds 6 pouces et 6 lignes plus ou moins de profondeur du côté de la rue Derbigny, ... rue Derbigny, et ... pouces et 4 lignes, conformément au plan du dit lot.

Cette propriété appartient au défendeur au moyen de l'acquisition qu'il en avait faite de François Millaudon et Louis Duralde, par acte au rapport de Paul Emile Laresche, notaire public, en date du 23 mars 1846.

Les bâtisses qui sont construites sur le dit lot de terre consistent en une maison haute en brique sur le devant, une cuisine haute en bois derrière, pigeonnier, écuries, 2 caves, d'un beau jardin, etc.

Le tout saisi dans l'affaire ci-dessus.

Conditions—Comptant, au moment de l'adjudication. JAMES P. FRERET, Shérif

12 janv—22.4 14 de la paroisse d'Orléans

Succession de N. B. Martin.

DEUXIEME Cour de District de la Nouvelle-Orléans—No 3662.—En vertu d'un ordre de vente rendu le 11 de janvier 1853, et à moi adressé par l'honorable Deuxième Cour de District de la Nouvelle-Orléans, dans l'affaire ci-dessus, je procéderai le lundi 24 de janvier 1853, à 4 1/2 heures P. M., en mon bureau, situé près de l'église St Louis (deuxième district de cette ville), pour le compte de ladite succession, à l'adjudication de:

Une Montre en argent appartenant à la dite succession.

Conditions: comptant, au moment de l'adjudication. JAMES P. FRERET,

12 jan—19,13,26,26 Shérif de la paroisse d'Orléans

B. Antognini vs. Charles Armstrong & Co.

CINQUIEME Cour de District de la Nouvelle-Orléans—3659—En vertu d'un writ de fieri facias à moi adressé par l'honorable Cinquième Cour de District de la Nouvelle Orléans, dans l'affaire ci-dessus, je procéderai le mercredi, 12 de janvier 1853, à dix heures et demie A. M., au magasin situé rue Conti, No 14, à l'adjudication de:

Deux billards et leurs accessoires.

Saisis dans l'affaire ci-dessus.

Conditions, comptant au moment de l'adjudication.

JAMES P. FRERET, Shérif

31 déc—31,4,8,12 de la paroisse d'Orléans

L'Asile des Orphelins de Mène vs Henri Rancé.

Vente par le Shérif de la paroisse d'Orléans.

MARDI le 25 de janvier 1853, à midi, en vertu d'un writ de fieri facias à moi adressé par l'honorable juge de la Deuxième Cour de District de la Nouvelle-Orléans, daté du 26 novembre 1852, il sera vendu à la Bourse St-Louis, rue St Louis, entre les rues de Chartres et Royale:

Un îlet de terre borné par les rues Columbus, Galvez, Laharpe et Miro, mesurant 294 pieds de face sur les rues Galvez et Miro, sur 278 pieds sur les rues Columbus et Laharpe.

Ensemble avec les améliorations qui existent dessus, consistant en une maison haute en bois, neuve, une cuisine haute en bois, et une autre bâtisse en bois.

Le tout saisi dans l'affaire ci-dessus.

Conditions—Cette créée étant la seconde et dernière, la propriété ci-dessus décrite sera définitivement adjugée au plus offrant et dernier enchérisseur, pour le prix qui en sera offert, à douze mois de crédit, l'acquéreur fournissant son bon ou obligation avec caution bonne et solvable, portant intérêt au taux de 8 pour cent l'an de la date et hypothèque sur la propriété vendue jusqu'à parfait paiement.

JAMES P. FRERET,

5 janv—19,19,25 Shérif de la paroisse d'Orléans.

AVIS JUDICIAIRES.

DEUXIEME Cour de District de la Nouvelle-Orléans—Attendu que Edmond Meunier a présenté une pétition à la Cour à l'effet d'obtenir des lettres d'administration de feu Jean Baptiste Lesprit, b. c. l. décédé intestat—Avis est par le présent donné à tous ceux que cela peut concerner, d'avoir à déduire sous dix jours, les raisons pour lesquelles il ne serait pas fait droit à la dite pétition.

Par ordre de la Cour. OCTAVE MOREL,

12jan—3m10 Dép. Greffier

Succession de Robert M. Bines.

DEUXIEME Cour de District de la Nouvelle-Orléans—Avis est par le présent donné aux créanciers de la susdite succession et à toutes autres personnes que cela peut concerner, d'avoir à déduire, sous dix jours à dater de la présente publication, les raisons pour lesquelles le testament exécutoire survivant du défunt ne serait pas approuvé et homologué, et les fonds distribués conformément audit compte.

Par ordre de la Cour. OCTAVE MOREL,

12janv—3m10 Dép. Greffier.

James Farnet & Noel Giraud vs leurs créanciers.

CINQUIEME Cour de District de la Nouvelle-Orléans—Avis est par le présent donné aux créanciers de cette faillite, et à toutes autres personnes que cela peut concerner, d'avoir à déduire sous dix jours à dater de la première publication les raisons pour lesquelles le compte présenté par Christian Harold, syndic de ladite faillite ne serait pas approuvé et homologué, et les fonds entre ses mains répartis conformément audit compte.

Par ordre de la Cour. A. BOISBLANC,

12janv—3m10 dép. greff

Succession de S. Shakespear.

DEUXIEME Cour de District de la Nouvelle-Orléans—Avis est par le présent donné aux créanciers de la susdite succession et à toutes autres personnes que cela peut concerner, d'avoir à déduire, sous dix jours à dater de la présente publication, les raisons pour lesquelles le compte présenté par les exécuteurs testamentaires du défunt ne serait point approuvé et homologué, et les fonds entre ses mains répartis conformément audit compte.

Par ordre de la Cour. OCTAVE MOREL,

8janv—3m10 Député Greffier

Succession de Robert Titterton.

DEUXIEME COUR de District de la Nouvelle-Orléans—Avis est par le présent donné aux créanciers de la susdite succession et à toutes autres personnes que cela peut concerner, d'avoir à déduire, sous dix jours à dater de la présente publication, les raisons pour lesquelles le compte présenté par John Bruce, exécuteur testamentaire du défunt ne serait point approuvé et homologué, et les fonds entre ses mains répartis conformément audit compte.

Par ordre de la Cour. OCTAVE MOREL,

8janv—3m10 Député Greffier

Wm. J. [illegible] vs ses créanciers.

DEUXIEME Cour de District de la Nouvelle-Orléans—Avis est par le présent donné aux créanciers de la susdite succession, et à toutes autres personnes que cela peut concerner, d'avoir à déduire sous dix jours à dater de la présente publication les raisons pour lesquelles le compte présenté par [illegible], syndic ... ne serait pas approuvé et homologué, et les fonds entre ses mains répartis conformément audit compte.

Par ordre de la Cour. OCTAVE MOREL,

8jan—3m10 Député greffier

Succession de J. B. Vienne.

DEUXIEME Cour de District de la Nouvelle-Orléans—Avis est par le présent donné aux créanciers de la susdite succession, et à toutes autres personnes que cela peut concerner, d'avoir à déduire, sous dix jours, à dater de la présente publication, les raisons pour lesquelles le compte présenté par Alfred Vienne, administrateur de la dite succession, ne serait point approuvé et homologué, et les fonds entre ses mains répartis conformément audit compte.

Par ordre de la Cour. OCTAVE MOREL,

8jan—3m10 Député Greffier

Succession de Charles Dubour.

DEUXIEME Cour de District de la Nouvelle-Orléans—Avis est par le présent donné aux créanciers de la susdite succession, et à toutes autres personnes que cela peut concerner, d'avoir à déduire sous dix jours, à dater de la présente publication, les raisons pour lesquelles le compte présenté par George Legendre, curateur de ladite succession, ne serait point approuvé et homologué, et les fonds entre ses mains répartis conformément audit compte.

Par ordre de la Cour, OCTAVE MOREL,

8jan—3m10 Député Greffier

CONSULAT DE FRANCE.

AVIS MENSUEL—JANVIER 1853.

SONT invitées à se présenter à ce consulat, pour affaires qui les intéressent, les personnes dont les noms suivent:

Aubry Jean Joseph	Juilliard Franç. Victor Me
Bienmonnières	Knecht Elisabeth Mme
Baudiot	Lebret Pierre
Bochkeys, tailleur	Labarre (de) Basil Plaside
Bourre Marc	Lugenstand Jean Martin
Beyer G. A.	Lavergne Hyppolite D.
Bonnemaure de Pain	Lebraud César
Bonnemaure Pierre	Lepautnier Louis
Brivis Charles	Loïs Xavier
Baudry Jean-Baptiste	Lévy Moïse
Barre, Bertrand et Pierre	Lefebvre Cyprien
Belleperche Damaire Me	Leroy Victorine Alphonsi
Bariel Mme	Lemaire Jean Auguste
Cart Samuel	Moulin Paul
Charlin François	Meudillon Mme veuve
Coquin Pierre Nicolas	Mulonnière Mme veuve
Collin, instituteur	Perreau Jacq. et Edouard
Chatel Marie Louis Irène	Queyrol Pierre Adolphe
Cornen, née Genes Garel	Royer Charles
Coquelet Joseph	Reppel F. D.
Deporel, Mme Veuve et Mlle	Schnell Joseph
Dubois Louis Léonard	Semi Auguste
Debergue Pauline Mme	Salmon André
Désiré, maçon	Tourmières (de)
Girardin, Me Ve F Conrad	Thierry, les frères
Jean Léopold	Thevenot François
Gosman Gabriel	Vagnol Pierre Stanislas
Hugeon, les époux	Welsch Philippe Mme
Hiriulin, les époux	Wartell Me, née Bailloux

La Chancellerie du Consulat de France, située rue Royale, No. 102 entre St. Louis et Conti, est ouverte tous les jours, de 10 heures du matin à 3 heures de l'après-midi 8 jan

HOPITAL LUZENBERG

Situé sur le Rail Road Pontchartrain

CET établissement fondé par le Dr. C. A. LUZENBERG et conduit par lui avec succès pendant 14 ans, est maintenant prêt à recevoir des malades sous la direction du Dr. J. RHODES. Cette maison de santé est établie sur une vaste échelle, les chambres sont spacieuses et parfaitement aérées: les salles ordinaires sont grandes, peu encombrées de lits et offrent aux malades toutes les commodités et le confort d'une maison particulière.

Le magnifique jardin qui entoure l'Etablissement offre d'agréables ombrages aux convalescents

PRIX DE LA PENSION:

Chambres particulières à un lit, $3 par jour.

" " 2e classe, 2 "

" " 3e classe. 1 "

Il y a des corps de logis séparés pour le traitement des maladies contagieuses, et un vaste établissement pour les personnes atteintes d'aliénation mentale. Les prix dans ces deux cas sont extras.

Un médecin attaché à la maison est constamment sur les lieux.

Pour plus amples informations, s'adresser à l'hôpital ou au chez le Dr J. RHODES,

15 sept—1an 109 rue Canal

HOPITAL DE LA RUE DU CIRQUE,

ENTRE PERDIDO ET POYDRAS.

CET établissement est dirigé aujourd'hui par les docteurs—A. Mercier—No 152, rue du Canal; W. H. Williams, 137, rue Carondelet

J. A. Bradbury, à l'hôpital.

Conditions:

Blancs et personnes de couleur libres, de $1 à $5 par jour.

Esclaves... $1 par jour.

Une pharmacie bien approvisionnée est attachée à la maison. 9 nov—3m

AVANCES—Avances en comptant faites sur les consignations faites à nos amis de Bordeaux, par

Fdo DE FUENTES & Co

29 déc 22, Vieille Levée

VINS—Vin doux et sec de Malaga, dans les magasins de la douane, 75 barils vin sec de Malaga, 75 do vin doux, à vendre par

Fdo DE FUENTES & Co

29 déc 22, Vieille Levée

CITRONS—100 caisses citrons frais venant d'être reçues et à vendre par

Fdo DE FUENTES & Co

29 déc 22, Vieille Levée

VINS DU RHIN—Importé directement et à vendre par le soussigné:

10 caisses vin Winningen (Moselle).

5 do vin Schwarzberg do

10 do vin Erbach (Hock).

10 do vin Piesport (Moselle).

A. DELAMARE,

1déc 9, rue Bienville

VIEUX MADERE de la marque Oliveira et Davies, importé directement et à vendre:

5 pipes vieux Madère (London particular).

10 do 60 Fellechiaho do

A. DELAMARE,

1déc 9, rue Bienville

VIEILLE Eau de vie de Cognac—20 quarts vieux cognac de la célèbre marque Vantier, à vendre par A. DELAMARE,

1déc 9, rue Bienville

A VENDRE en magasin—150 barriques vin rouge de Bordeaux:

50 barriques Bergerac, 10 do Calalogne;

25 " vin rouge de Bordeaux;

25 " St. Julien, pour famille;

15 barriques Haut Sauterne; 5 barils do;

125 caisses de diverses qualités;

50 " ... [illegible]

50 " vin Muscat; 20 paniers Champagne;

[illegible]

500 paniers anisette, diverses qualités;

30 paniers curaçao superfin; 40 de marasquin; [illegible]

[illegible] ... vin de Bourgogne ...

[illegible] ... eau de fleur d'oranger;

5 pipes genièvre de Hollande

15 quarts et 3 pièces Cognac, diverses qualités

10 do vieux Madère do do

10 barils anisette commune rose et blanche;

10 balles bouchons; à vendre par

E. DELHAMPS,

9déc Rue Condé, No 67

VENTES A L'ENCAN.

[illegible] ... les lots Nos 6, 7, 8, ... face à la rue Canal ... Race ... 12 ... 18 ... 21 de ... [illegible]

Lot No 5 [illegible]

[illegible] Les lots Nos 19 et 21 [illegible]

VENTES A L'ENCAN.

Succession de Wm. T. Brown.

PAR N. VIGNIE.

EN vertu d'un ordre de l'honorable Deuxième Cour de District de la Nlle-Orléans, il sera offert en vente publique, Jeudi 13 janvier 1853, à midi, dans la Rotonde de l'Hôtel St-Louis, pour le compte de la dite succession:

Augustus James, griffe âgé d'environ 16 ans.

Eliza, négresse âgée d'environ 20 ans.

Conditions—Comptant.

Les actes de vente pardevant P. C. Cuvellier, notaire public, aux frais des acquéreurs. 12jan

Vente de l'îlet Annonciation pour effectuer un partage.

PAR J. A. BEARD & MAY, encanteurs.

IL sera vendu à l'encan mardi 15 février 1853, à midi, à l'Arcade de Banks, rue des Magasins, Nlle-Orléans, en vertu d'un jugement de la 3me Cour Judiciaire de la Nlle-Orléans, No 4,544, intitulé Céleste Bujac et als vs. John David et als pour effectuer un partage. Le dit jugement a été signé le 14 avril 1851. La dite propriété fait partie de l'îlet connu sous le nom de l'îlet Annonciation, et compose de 28 lots de terre et est compris entre les rues Orange, Race, Annonciation et Pacanier. Les lots Nos 1, 2, 3, 4, 5, 6, 7, 8, 9 et 10 font face à la rue Orange; le lot No 1 fait face à l'encoignure des rues Annonciation et Race et mesure 25 pieds 7 pouces de face à la rue Orange, et 111 pieds 10 pouces et 6 lignes face et profondeur à la rue Annonciation, et forme l'encoignure des dites rues. Les lots 2, 3, 4, 5, 6, 7, 8 et 9 mesurent chacun 25 pieds 7 pouces de face à la rue Orange, sur une profondeur de 111 pieds 10 pouces 6 lignes entre lignes parallèles. Le lot No 10 mesure 25 pieds 6 pouces 3 lignes de face à la rue Orange, sur une profondeur de [illegible] pieds à la rue Pacanier de 111 pieds 10 pouces et 7 lignes et forme l'encoignure des dites rues.

Les lots Nos 11, 12, 13, 14, 15, 16, 17, 18, 19 et 20 font face à la rue Race. Le lot No 11 mesure 25 pieds 6 pouces et 3 lignes de face à la rue Race, sur une profondeur et façade de 111 pieds 10 pouces et 7 lignes à la rue Pacanier, et forme l'encoignure des dites rues. Les lots Nos 12, 13, 14, 15, 16, 17, 18 et 19 mesurent chacun 25 pieds 7 pouces de face à la rue Race, sur une profondeur, entre lignes parallèles, de 111 pieds 10 pouces et 7 lignes. Le lot No 20 mesure 25 pieds 7 pouces de face à la rue Race, sur une profondeur et façade à la rue Annonciation de 111 pieds 10 pouces 7 lignes et forme l'encoignure des dites rues.

Conditions et termes de la vente: Un quart comptant, et la balance à 6, 12, 18 et 24 mois de crédit, avec billets portant hypothèque sur la propriété avec intérêt à raison de 6 pour cent l'an du jour de la vente à l'échéance. Les dits billets, dans le cas où ils ne seraient pas payés à échéance, porteront intérêt à raison de 8 pour cent l'an jusqu'à parfait paiement. Les dits billets seront divisés en coupons à la satisfaction des parties.

Actes de ventes pardevant Théo Guyol, notaire public, aux frais des acquéreurs.

12janv—12 13 24,26,f1,2,10,11,12,14,15.

Vente sans réserve.

Vins, Eaux-de-Vie, Genièvre en bouteilles, &c.

PAR BERNARD TURPIN.

VENDREDI, 14 janvier 1853, à 10 heures et demie, il sera vendu à l'encan, au magasin No. 20, rue Vieille-Levée, sans réserve, pour le compte de qui il appartiendra:

6 caisses	sherry impérial pâle,	2 doz. chaque.	
4	do do amontillado pâle,	2	do
5	do Bual madeira,	2	do
3	do vin de Porto pâle Ferdinand.	2	do
3	do Tokay Hongrois,	2	do
6	do jus de cerises,	2	do
1	do vieux rum Jamaïque,	2	do
10	do Sherry Bonaparte pâle,	2	do
2	do Champagne Brandy,	2	do
6	do Sherry Duff Gordon 1847,	2	do
5	do Madère C. D. S,	2	do
1	do Vin de Porto,	2	do
1	do Scotch Malt whisky "Mountain,"	2	do
1	do Cognac "Otard Dupuy" 1843.		
2	do Genièvre en cruchons 2 doz. chaque.		
1	do Vieux Bourbon whisky.		

Conditions—comptant. 11janv.

Vente d'un beau mobilier, dans la rue Royale, pour cause de départ.

PAR J. A. BEARD & MAY, encanteurs

IL sera vendu à l'encan, jeudi, 13 du courant, à midi, au No 167, rue Royale, entre Toulouse et St Pierre, pour cause de départ, le mobilier de la dite maison, comprenant: chaises et ottomanes en bois de rose, chaises à bras, tables de centre, tables à jeu et autres, sofas, fauteuils, tabourets, tapis de Bruxelles, et autres, paillassons, armoires, bois de lit en acajou, toilettes, lavabos avec dessus en marbre, lampes de salon, pendules, etc. etc.

Conditions—Comptant sur livraison. 12jan

Sans réserve — 96 lots de terre dans les derrières du Premier District.—Tous les titres sont parfaits.

PAR J. A. BEARD & MAY.

SAMEDI 22 du courant, à midi, il sera vendu à l'encan, à l'Arcade de Banks, sans réserve, 96 lots de terre situés dans les derrières dans la partie la plus florissante du fond du premier district de la Nouvelle-Orléans, savoir:

Vingt-huit lots de terre sur l'îlet No 92, compris entre les rues Palmyra, Bank, Alexander et l'Avenue Napoléon, et désignés par le No 1 jusqu'à 28 inclusivement.

Vingt-six lots de terre dans l'îlet No 99, compris entre l'Avenue Napoléon et les rues Solomon, Jackson et Palmyra, et désignés par le No 1 jusqu'à 26 inclusivement.

Vingt-deux lots de terre dans l'îlet No 96, compris entre les rues Jackson, Palmyra, Tchoupitoulas et Cortez, et désignés par le No 1 jusqu'à 22 inclusivement.

Vingt-deux lots de terre dans l'îlet No 114, compris entre les rues Gênois, Clark, Bank et Baudin et désignés par le No 1 jusqu'à 22 inclusivement. Les titres des terrains ci-dessus sont parfaits.

Conditions de la vente—Un tiers comptant et la balance à six et douze mois de crédit avec billets portant hypothèque sur la propriété et intérêt à raison de 6 pour cent l'an du jour de la vente à l'échéance. Les dits billets, s'ils ne sont pas payés à échéance, porteront intérêt à raison de 8 pour cent l'an jusqu'à parfait paiement. Les acquéreurs auront l'option de payer comptant.

Actes de vente pardevant les Nos 28 et 96, pardevant M. G. ... notaire public, ... les Nos 26 et 114, pardevant T. O. Stark, notaire public, aux frais des acquéreurs. Les plans peuvent être examinés à l'Arcade. 11jan

AVIS D'ELECTION.

ATTENDU qu'une élection qui a eu lieu le lundi 27 décembre, en vertu de la Nouvelle Constitution, pour Gouverneur, Lieutenant Gouverneur, Fiduciaires, Représentants, &c. &c., quatre candidats pour représenter le quatrième district représentatif de la ville d'Orléans, ... Paul Pecquet et V. Heermann ont reçu le même nombre de votes ... [illegible]

... Attendu qu'en vertu des lois ... [illegible]

En conséquence avis est par le présent donné aux électeurs qualifiés dudit district ... que les bureaux de votes seront ouverts de 9 heures du matin à 4 heures de l'après-midi, aux postes ci-après désignés par le Conseil des Aldermen de la Nlle Orléans, et seront sous la surveillance de juges et greffiers qui seront nommés ci-dessous:

Precinct No 1—A l'Hôtel de la rue Conti.

Commissaires: E. Salomon, Arthur Saucier et Robert Wood—Greffiers: A. A. Canon, Alphonse Pecat. [illegible]

Precinct No 3—A la Maison de pompe No 15, rue du Bassin entre Bienville et Conti.

Commissaires: Robert Abbott, Thomas Wilson, Eugène Sullivan. Greffiers: E. N. Stringer et Lewis J. Greer.

Les votes seront comptés immédiatement après la clôture du scrutin et les retours devront être faits doubles au shérif conformément à la loi.

Bureau du shérif de la paroisse d'Orléans, 3 janvier 1853. JAMES P. FRERET,

3janv shérif

Avis.

BUREAU DE L'AUDITEUR.

Baton-Rouge, 30 décembre 1852.

LES collecteurs des taxes d'Etat pour l'année 1851, dont les noms suivent, n'ayant pas versé dans le trésor de l'Etat, à l'époque fixée par la loi (le 1er décembre 1852), les sommes et balances qu'ils ont collectées, ils sont par le présent déclarés concussionnaires, et le montant dû par chacun d'eux est porté en regard de son nom, conformément à la 35e section de l'acte intitulé: "Acte pour établir et organiser le département du Trésor," approuvé le 26 janvier 1847.

		Liste d'assessment.	Licences
J. D. Nix, col. de la par.	Catahoula,	$5,834 08	$915 00
W. L. Knox, shérif	" Carroll,	1,225 08	69 10
W. Hampton,	" Franklin,	2,516 80	605 00
C. J. Mandeville,	" Caldwell,	359 56	420 00
D. B. Frondale,	" Union,	722 29	35 10
Allen Harris,	" Claiborne,	2,079 02	Pas de lic.
L. F. Steele,	" Bossier,	959 22	"

3jan—10f LOUIS BORDELON, collecteur.

CHAUDIERES A SUCRE ANGLAISES—Provenant des Forges d'Edwin Maw, à Liverpool.

LE soussigné a en mains un grand et complet assortiment de chaudières à sucre en fer battu et fer fondu, gueules de fourneaux, grilles des modèles les plus réputés et des meilleurs matériaux, qu'il offre à vendre aux prix ci-dessous:

Chaudières en fer battu à 18cts la livre,

Chaudières à sucre d'un seul en fer fondu,

36 pouces de diamètre à 75 cents le pouce,

42 à 84 do à $1 do

Gueules de fourneaux:

14 pouces à $30.

21 do à $35.

Grilles à 3 cents la livre.

Un grand nombre de planteurs ont employé ces chaudières, pendant les sept dernières années, avec une entière satisfaction.

Les ordres seront promptement exécutés.

JUAN Y. DE EGANA,

25 nov—6b. No 47, rue Bienville

LE soussigné, ayant entièrement renouvelé son stock et continuant le même genre d'affaires que par le passé, offre à vendre les articles suivants:

500 paniers anisette superfine,

300 do do surfine,

1000 do do commune,

150 caisses curaçao superfin,

150 do do surfin,

200 caisses marasquin, divers formats,

100 paniers guignolet,

100 caisses liqueurs superfines, forme anglaise bouteilles gravées et autres.

100 caisses liqueurs superfines, do do do

300 do do fines,

100 caisses kirchenwasser, 100 do absynthe

100 caisses fruits assortis et autres,

100 caisses cerises, 50 do eau verte,

25 caisses crème de thé, 50 do Dantzick,

40 caisses absinthe importée,

10 caisses kirchenwasser, importé,

50 caisses eau de fleurs d'oranger,

50 caisses Vermouth, 100 caisses vin,

40 barriques vin rouge pour famille

25 barils vin blanc,

5 quarts cognac, Louis Lebreton,

10 quarts de James Morin,

10 quarts madère, diverses qualités,

20 barils whiskey Bourbon, diverses qualités

20 barils merise, diverses qualités,

20 barils anisette commune, rose et blanche

2 boucauts rum, diverses qualités,

20 barils Magnolia whiskey.

2 barils peach brandy, 30 barils brandy.

10 barils noir animal,

30 caisses bitters et peppermint, diverses qual.

Sirops assortis, tels que: groseille, framboises ananas, orgeat, limon, punch, vanille, &c.

6 oct F. ROUMIEU, 90, St-Louis

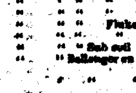

J. S. HOGAN—étant le seul agent, pour la vente des Charrues de Maysville, Kentucky, des célèbres manufactures de Hall et Gallenberger, a en magasin un grand assortiment en fonte et en fer battu, qu'il offre aux prix des manufactures.

SAVOIR:

125 charrues de Hall en fer battu, sans soudure. [illegible]

[illegible]

J. S. HOGAN,

15 jan Encoignure Douane et Levée

VENTES A L'ENCAN.

succession de [illegible] Heinert, f. s. l.

PAR [illegible] DUCUQ, Encanteur.

En vertu d'un ordre de l'honorable [illegible] Cour de District ... en date du 28 octobre 1852, il sera vendu le samedi 15 février 1853, à midi, dans la Rotonde de la Bourse de la Cité, rue [illegible] ... [illegible]

Termes et conditions—Un quart comptant et la balance à 6 et 12 mois de crédit en billets endossés à satisfaction, assurés par hypothèque, et en cas de non-paiement, portant intérêt à raison de huit pour cent l'an, depuis l'échéance jusqu'à parfait paiement.

L'acte de vente pardevant T. Guyol, notaire, aux frais de l'acquéreur. 12janv—26,1,12fév

Vente de 700,000 Cigares de la Havane, garantis d'importation directe.

PAR MORPHY & NEVIUS.

LUNDI, 17 courant, à 10 heures du matin, il sera vendu à l'encan, sans réserve, et pour clore une consignation, au magasin de D. Bernal Jr., importateur, No 36, rue Gravier:

730,000 cigares de la Havane. Ces cigares sont garantis d'importation directe par le vendeur, correspondent avec les échantillons et n'ont pas été pigués par les vers.

Conditions—Au-dessous de $300, comptant; de $300 à $500, billets à quatre-vingt dix jours; de $500 à $1000, billets à quatre mois; au-dessus de $1000, billets à six mois à la satisfaction du vendeur ou escomptés à raison de 10 pour cent l'an.

Des catalogues, donnant une description complète des marques, etc., pourront être examinés mardi 11 du courant. 10jan

Vente sans réserve à longs termes.

PAR S. GUINAULT, Encanteur.

IL sera vendu samedi 15 janvier 1853, à midi, à la Bourse de la Cité, rue St-Louis:

1° Un lot de terre situé au faubourg Tremé, mesurant 50 pieds 6 pouces de face à la rue Roman, entre le chemin du Bayou et la rue de l'Hôpital, sur 117 pieds 7 pouces de profondeur du côté de la rue de l'Hôpital, 99 pieds 7 pouces sur la ligne opposée, et 33 pieds sur la ligne du fond; ensemble une jolie maison de quatre chambres, cuisine haute de quatre pièces, puits, latrine et un grand hangar dans la cour.

Conditions—$300 comptant, $1,000 à demoiselle Colsson, âgée de 18 ans, à son émancipation par mariage ou autrement, et 5 pour cent sur cette dernière somme, payables tous les six mois, et la balance à 6, 12 et 18 mois de crédit. La propriété devra être assurée par l'acquéreur et la police transférée au vendeur.

2° Deux lots de terre contigus, formant l'encoignure des rues Roman et chemin du Bayou, mesurant ensemble 59 pieds 7 pouces de face au chemin du Bayou, sur une profondeur de 105 pieds 4 pouces et face à la rue Roman, 99 pieds 7 pouces sur la ligne de fond qui touche à la propriété premièrement décrite, et 126 pieds 6 pouces sur une ligne oblique sur la rue Prieur. Les trois lots ci-dessus formeraient une jolie résidence, un spacieux terrain étant de deux pieds et demi plus élevé que la banquette et dont le sol serait sur le chemin du Bayou.

Conditions—$500 comptant, $1496 payables à la Banque des Citoyens aux termes de sa charte (par cinquième), et la balance à 6, 12, 18 et 24 mois de crédit, et 84 actions de la Banque des Citoyens.

3° Un lot de terre situé rue de Craps, entre les rues des Champs-Elysées et des Français, mesurant 31 pieds 11 pouces 3 lignes de face à la rue de Craps, sur 127 pieds 10 pouces 4 lignes de profondeur, ensemble une maison briquetée entre poteaux, couverte en ardoises, et composée de quatre chambres au rez-de-chaussée, deux chambres à feu dans les mansardes, galerie vitrée, deux cabinets fiats, avec caves en briques au-dessous, cuisine haute ayant quatre chambres, cour de devant carrelée, et arrière-cour, puits, latrines, etc., etc.

Conditions—Moitié comptant et la balance à 6, 12, 18, 24, 30, 36 et 42 mois de crédit. L'acquéreur devra faire assurer cette propriété pour le montant dû par lui, et en transférera la police au vendeur jusqu'au paiement définitif.

4° Un lot de terre situé au faubourg Franklin, presqu'en face de l'église de l'Annonciation, mesurant 27 pieds 11 pouces 2 1/2 lignes de face à la rue Moralès, entre les rues Mandeville et Espagne, sur 120 pieds 7 pouces 4 lignes de profondeur.

Conditions—Un tiers comptant et la balance à 6, 12 et 18 mois de crédit.

5° Un lot de terre situé au faubourg Tremé, dans l'îlet 21, mesurant 32 pieds 3 lignes de face à la rue n° 6 ne, entre Ste-Anne et Dumaine, sur 177 pieds 7 pouces 9 lignes de profondeur sur la ligne de la rue Dumaine, 177 pieds 9 pouces 4 lignes sur la ligne opposée, et 31 pieds 10 pouces 7 lignes sur la ligne du fond.

6° Deux lots de terre contigus au faubourg Franklin (Voir le plan à la Bourse.)

7° Neuf lots de terre situés au faubourg Tremé, district Keriston, à la jonction des promenades St Bernard et de Broad Street; quatre de ces terrains font face à Broad Street, et les cinq autres font face au passage Rousselin. Ces terrains se touchent vers le fond et conviennent admirablement pour une vacherie ou un grand jardin.

8° Trois lots de terre situés au faubourg Washington, faisant face à la rue Mathilde, entre Moralès et Urquhart.

Ces propriétés seront vendues conformément aux conditions ... [illegible]

Conditions ... à 6, 12 et 18 mois ... [illegible]

Les actes de vente pardevant Jn. Cuvillier, notaire public, aux frais des acquéreurs. 10 jan—6

PORC—200 barils porc mess et jambons, en magasin et à vendre par

SECCOMB, VOORHIES & CO.,

7 janv 15, rue Tchoupitoulas

HUILE DE GRAISSE—50 barils excellente huile de graisse épurée, pour l'hiver, à vendre par

SECCOMB, VOORHIES & CO.,

7 janv 15, rue Tchoupitoulas

CHOCOLAT—300 boîtes chocolat de A. Rooke, en magasin et à vendre par

SECCOMB, VOORHIES & Co.,

7 janv 15, rue Tchoupitoulas

SUCRES raffinés—300 barils écrasé et en poudre en magasin et à vendre par

SECCOMB, VOORHIES & Co.,

7 janv 15, rue Tchoupitoulas

GRAISSE—100 barils et 300 barillets graisse de choix en tinettes, à vendre par

SECCOMB, VOORHIES & Co.,

7 janv 15, rue Tchoupitoulas

POISSONS—Un assortiment de morue, maquereaux et harengs, à vendre par

SECCOMB, VOORHIES & Co.,

7 janv 15, rue Tchoupitoulas

DEMANDE—Un bon fret ... [illegible] ... de 4 à 6 pieds ... No 15, rue Tchoupitoulas

SECCOMB, VOORHIES & Co.

7 janv 15, rue Tchoupitoulas

Habillements d'enfans.

83 MALLES habillements d'enfans, reçus par les derniers arrivages de France et du Nord, à vendre par LAGAY & LECANU,

14 oct 36, rue de Chartres

Pardessus pour hommes.

UN magnifique assortiment reçu par le navire Eastern Queen, du Havre, à vendre par

LAGAY & LECANU,

6 nov 36 rue de Chartres

Habillements d'enfans.

125 MALLES habillements d'enfans, reçus par les derniers arrivages de France et du Nord, à vendre par LAGAY & LECANU,

36 rue de Chartres

Chemises d'Homme

36, rue de Chartres.

REÇU en consignation par le Belle Assise, du Havre:

[illegible] ... chemises françaises, du dernier goût, à vendre à très bas prix par

LAGAY & LECANU,

4déc 36, rue de Chartres

SARDINES—80 caisses de 100 demi-boîtes chacune de la marque Deffés, en débarquement et à vendre par QUEYROUZE & LANGSDORFF,

11 déc 13 et 15, rue St-Louis

WHISKEY—30 barils Magnolia de Pike, en débarquement et à vendre par

QUEYROUZE & LANGSDORFF,

11 déc 13 et 15, rue St-Louis

A VENDRE en débarquement du navire N. H. Wolfe, de Bordeaux,

111 barriques vin rouge, bon ordinaire, par

BOYER FRERES,

22nov Encoignure Moreau et Mandeville,

ATTENDU par le navire Bay State, de Bordeaux 200 barriques VIN ROUGE, à vendre par

BOYER FRERES,

16 déc encoignure Moreau et Mandeville

A VENDRE en débarquement de la barque Elodie Ortere, venant de Bordeaux:

75 barriques vin rouge, Montrailland et Buzet, par

BOYER FRERES,

29nov Encoignure Moreau et Mandeville

RIZ créole nouveau—300 sacs en débarquement et à vendre par AVET FRERES,

24sept Coin Bienville et Levée

MORUE—250 caisses en débarquement et à vendre par AVET & BROTHERS,

31 août enc. Bienville et Vieille Levée

MORUE—200 caisses morue en débarquement et à vendre par AVET FRERES,

26sept Coin Bienville et Levée.

ABSINTHE & KIRSCH—60 caisses absinthe Le Noilly Fils & Co.

50 caisses Kirsch Le Noilly Fils & Co.

A vendre par ANT GIRAUD,

6janv 46, Vieille Levée

LE soussigné offre de vendre—1 quarts de barriques eau-de-vie Cognac "Magloire Castillon Jeune" 1825, reçus par le navire Wolf.

NADAU DU TREIL,

13déc 26, rue St-Louis

EN magasin et à vendre par le soussigné—Vin rouge de 1re qualité, Château Margaux en barriques; do do Château Lafitte en barriques, Chateau Margaux, Chateau Haut Brion et Chateau Lafitte en caisses.

Quarts pipes et octaves eau-de-vie de Cognac de différentes marques.

Vin blanc en barils.

Vieux whiskey Bourbon, vieux whiskey Monongahela, eau-de-vie pêche, vermouth, fruits à l'eau-de-vie, vieux rhum de la Jamaïque, vin de Madère, huile d'olive et une variété d'autres articles.

NADAU DU TREIL,

13déc 26, rue St Louis

AVIS! AVIS! AVIS!

EN débarquement du brick Louisiana, de Gênes—1000 paniers de 12 bouteilles de 24 onces huile russe imitation Plagniol, 400 do 24 demi do.

N. B. Les huiles ci-dessus, imitation Plagniol, viennent directement de Gênes et sont garanties par les soussignés comme de première qualité, et égaler sous tous les rapports les huiles d'autres marques connues sur place.

LANATA, GANDOLFO & Co,

6déc 9 & 10, rue Jefferson.

VIN rouge en barriques et en caisses—28 barriques vin rouge St Estèphe.

22 barriques vin rouge St Julien.

17 do do Ch. St Denis,

20 do do Pauillac Médoc,

103 caisses do St Julien,

67 do do Léoville, à vendre par

28déc POREE & GIRARD, 7, rue St Louis

VIN BLANC en 1/2 barriques et en caisses—15 demi barriques vin blanc Haut-Sauterne.

22 demi barriques vin blanc Haut-Barsac,

28 caisses vin blanc Haut-Sauterne,

15 do do Haut-Barsac,

15 do do Ch. Yquem, à vendre par

28déc POREE & GIRARD, 7, rue St Louis

EAUX DE VIE—26 quarts et huitièmes, 21 onces, jaunes des marques suivantes: Ph. Godard, L. de Labée, A. Camus, J. Hennessy, Martell, St Charles, à vendre par POREE & GIRARD,

28déc 7, rue St Louis

LIQUEURS—10 dames-jeannes whiskey Monongahela, 8 dames-jeannes vieux Madère, 104 paniers anisette superfine, 15 caisses guignolet, à vendre par

28déc POREE & GIRARD, 7, rue St Louis

VERMOUTH—En débarquement du Massachusetts de Marseille—600 caisses Vermouth Le Noilly Fils & Co, à vendre par ANT GIRAUD,

28 déc 46, Vieille Levée

ATTENDU par le navire Ann Pratt, de Palerme: 10 pipes vin vieux, de Marsala.

20 barils do ... 20 quarts do do do.

A vendre par LANATA, GANDOLFO & CO.,

29 déc 9 et 10, Jefferson.

EN débarquement du navire Bay State, venant de Bordeaux:

20 barriques vin rouge bon ordinaire,

4 boucauts lignes à pêche, grandeurs assorties,

4 do Acide en paillons,

Par LANATA, GANDOLFO & CO.,

26 déc 9 et 10, Jefferson.

DIVERS—100 caisses vin muscat 1re qualité; 30 caisses savon de Castille; 20 do Vermouth de 1re qualité, 20 do olives farcies, 20 do fruits à l'eau de vie assortis, 20 do petites jarres, 20 do bougies françaises de la Vilotte 1852—46, 30 barils amandes fraîches, 75 caisses chandelles ... Brunston & Co, en magasin et à vendre par Fdo DE FUENTES & Co

22 Vieille Levée

EAU DE VIE de Cognac—Dans les magasins de la douane—300 octaves pipes cognac, Cognac à Martin, Barbeille, 20 do de J & J Prom & Co, do; 25 quarts do do do, 12 do de E Lamproy Cognac, 10 do ... [illegible] ... à vendre par Fdo DE FUENTES & Co

22, Vieille Levée

CIGARES de la Havane—Constamment en mains un très bel assortiment de cigares de la Havane des manufactures les plus célèbres, telles que Regalia, Medianos, Prensados, Londres et Milares, à vendre par Fdo DE FUENTES & Co

22, Vieille Levée

CHOCOLAT de la Havane—30 caisses contenant chaque 12 douzaines paquets de gayava et Benoni, venant d'être reçues et à vendre par

Fdo DE FUENTES & Co

29 déc 22, Vieille Levée

VIN en débarquement du navire Ganges ... de Malaga, 200 do vin doux do en magasin et à vendre par Fdo DE FUENTES & Co

29 déc 22, Vieille Levée

VIN—100 barils vin blanc Sauterne, Barsac et demi Capsule en magasin et à vendre par

Fdo DE FUENTES & Co

29 déc 22, Vieille Levée

VENTES DE CE JOUR

Vente de [illegible]

PAR [illegible] & Co.

MERCREDI, 12 janvier 1853, à 10 heures ... au magasin ... Chartres No [illegible]

100 colis et lots de marchandises sèches, assorties ... [illegible]

Conditions à la vente. 11 janv

Vin Rouge en caisses, Fruits à l'Eau-de-Vie.

PAR BERNARD TURPIN, Encanteur.

MERCREDI 12 janvier 1853, à 10 1/2 heures, il sera vendu à l'encan, au magasin, No 20, rue Vieille Levée:

275 caisses vin rouge St-Julien Médoc,

100 do do blanc Haut Sauterne,

5 boucauts vieux rum Jamaïque, 5me preuve,

5 pipes Genièvre de Hollande "Steamboat",

5 demi-barils vieux whiskey Monongahela,

10 demi-barils imitation Martel Brandy,

17 caisses pois verts, 100 demi boîtes chaque,

75 paniers Champagne "grandes bouteilles,"

25 do do demi do

10 do do grandes do

20 sacs noisettes nouvelle récolte,

14 caisses pruneaux "F. Durand",

20 barils vin rouge "St-Julien Médoc",

50 caisses thé noir "Home"

30 do sardines demi-boîtes,

20 do absinthe importé Vernin & Lecoultre,

20 do Marasquin de Zara,

25 do Curaçao,

100 rames papiers enveloppe,

27 caisses vin de Madère

40 do cerises à l'eau-de-vie,

10 balles bouchons 10 milliers chaque,

15 do do 15 do do

200 nattes cannelle.

6 balles clous de girofle. 11janv

Vente de marchandises sèches, pour le compte de ceux que cela concerne.

PAR R. B. SYKES.

MERCREDI, 12 du courant, à onze heures, il sera vendu, pour le compte de ceux que cela concerne, à son magasin d'encan, No 31, rue des Magasins, par ordre et sous la surveillance des gardiens du port,

2 caisses coutil, 3 caisses indiennes,

5 do mousselines blanches, 2 balles coutils par mesures, légèrement avariés pendant la traversée.

Conditions—Comptant. 11 jan

Lot de grande valeur pour bâtisse, encoignure Canal et Philippa, à des conditions libérales.

PAR J. A. BEARD & MAY, encanteurs.

IL sera vendu à l'encan, sans réserve, mercredi 12 du courant, à midi, à l'Arcade de Banks:

Le beau terrain pour bâtisse situé à l'encoignure Canal et Philippa, dans l'îlet connu sous le nom de "l'Ilet de la Maison d'Etat". Ledit lot mesure 22 pieds 7 pouces de face à la rue du Canal, 120 pieds 11 pouces 2 lignes de profondeur et façade à la rue Philippa, 120 pieds sur l'autre ligne latérale, et 26 pieds 2 pouces sur la ligne du fond, qui se trouve vis-à-vis d'un corridor de 12 pieds; le tout d'après un plan qui sera exposé à la vente.

Conditions—L'acquéreur assumera le paiement de $7,124 50 dues le 17 mars 1872, avec intérêt, avec billets payables semi-annuellement. L'intérêt de la somme due à l'Etat de la Louisiane, à raison de 4 et demi pour cent l'an, est de $7,176. La balance, comptant.

Acte de vente pardevant A. Mazureau, not pub., aux frais de l'acquéreur. 7jan—6

VENTES A L'ENCAN.

Maisons et Esclaves.

Succession de Veuve Simon Cucullu.

PAR N. VIGNIE, Encanteur.

EN vertu d'un ordre de l'honorable Deuxième Cour de District de la Nouvelle-Orléans, il sera vendu en vente publique jeudi, 13 janvier 1853, à midi, dans la Rotonde de l'Hôtel St-Louis, pour le compte de la dite succession:

1o—PERRINE, négresse âgée d'environ 40 ans, blanchisseuse.

2o—JULIE, négresse âgée d'environ 33 ans; ensemble avec ses cinq enfants, Arthur alias François, âgé de 10 ans, Joe, âgé d'environ 9 ans, Ferdinand, âgé de 5 ans et deux autres enfants.

3o—Un lot de terre situé rue du Quartier, entre les rues Dauphine et Bourbon mesurant 30 pieds de face à la rue du Quartier sur une profondeur de cent trente pieds, ensemble une maison couverte en ardoises contenant six grandes chambres, une galerie fermée, deux cabinets et deux caves, deux cuisines hautes en briques, couvertes en ardoises, contenant ensemble huit chambres vitrées dans les étages supérieurs, chambre à domestique, chambre à bois, chambre à repasser, remise, etc., écurie, latrines, double waterworks, cour, porte-cochère, etc.

4o—Un lot de terre situé rue de l'Hôpital, entre les rues Bourbon et Dauphine, mesurant 34 pieds de face à la rue Hôpital, sur une profondeur de 154 pieds; ensemble une maison de quatre chambres, deux cabinets, cuisines, etc.

Conditions—Un quart comptant et la balance à un crédit de 6, 12 et 18 mois, en billets endossés à satisfaction et garantis par hypothèque sur les maisons et les propriétés vendues. En cas de non paiement à échéance ils porteront intérêt au taux de huit pour cent par an jusqu'à parfait paiement, et ce consulat ... [illegible]

Actes de vente pardevant A. Doriocourt, aux frais des acquéreurs.

N. B. Les constructions qui se trouvent sur le lot 3e décrit et faisant face à la rue du Quartier, ayant été depuis endommagées par le feu, l'acquéreur de dite propriété aura le droit d'exiger la restauration et réparation des dites constructions conformément à ce qu'il aura l'intention de réclamer de la Chambre d'Assurance ... $1715 comptant pour les dits dommages, etc. ... 13 déc—13,11 12 13

Vente positive au comptant et sans aucune limite, d'une maison en bois à deux étages, sur la rue St-Louis.

PAR N. VIGNIE, Encanteur.

SAMEDI, 15 janvier 1853, à midi, il sera vendu à la Bourse St-Louis, au plus offrant et dernier enchérisseur:

Un lot de terre situé dans le faubourg Tremé, mesurant 28 pieds et 5 pouces de face à la rue Saint Louis, entre les rues Robertson et Villeré, sur une profondeur de 100 pieds. Ensemble une maison en bois, à deux étages, contenant quatre pièces, latrines et toutes les améliorations qui s'y trouvent.

Conditions—Comptant.

L'acte de vente pardevant A. A. Baudoin notaire public 15 jan

Vente positive au comptant et sans aucune limite, d'une maison en bois à deux étages, sur la rue St-Louis.

PAR N. VIGNIE, encanteur.

SAMEDI 15 janvier 1853, à midi, il sera vendu à la Bourse St-Louis, au plus offrant et dernier enchérisseur:

Un lot de terre situé dans le faubourg Tremé, mesurant 28 pieds 5 pouces de face à la rue St-Louis, entre les rues Robertson et Villeré, sur une profondeur de 100 pieds. Ensemble une maison en bois, à deux étages, contenant quatre pièces, latrines et toutes les améliorations qui s'y trouvent.

Conditions—comptant.

L'acte de vente pardevant A. A. Baudoin, notaire public 11 jan

PAPIERS PEINTS FRANÇAIS—DELACROIX—importateur.

No. 106, rue de Chartres, entre Conti et St Louis

APPELLE l'attention des entrepreneurs, propriétaires, etc., etc.

Le grand assortiment de PAPIERS PEINTS,

qu'il vient de recevoir par les derniers arrivages de France, des dessins les plus nouveaux et des meilleures fabriques, pour salons, salles, chambres, etc. Papiers pour salle à manger, marbres, bois, statues, corniches, gris, grisaille, rosaces, ... Papier qui réussit ... dorés, etc., etc., depuis 10 jusqu'à 25 cents.

Les personnes qui voudront examiner son stock ... surtout à meilleur marché 9 sept—a

100 PANIERS Champagne diverses marques, à vendre par A. LARROQUE & Co,

42 & 44, rue de la Douane

50 CAISSES absinthe Suisse, des marques Bouvard fils, Pernod, Richardet et Jean Renaud à vendre par A. LARROQUE & Co,

30nov 42 & 44, rue de la Douane.

EN débarquement du navire Brothers, de Bordeaux,

24 barriques vin rouge bon ordinaire,

20 do do do vieux,

14 demi-barriques do do

14 demi St-Croix du Mont,

14 barriques Château Lisle, à vendre par

A. LARROQUE & Co,

30nov 42 & 44, rue de la Douane.

En magasin et à vendre

100 CAISSES vin diverses qualités, 25 caisses cerises à l'eau-de-vie,

20 caisses prunes do,

10 caisses vieux cognac Otard Dupuy 1847,

50 paniers anisettes,

25 dames-jeannes gin (Schiedam)

10 paniers do par cruchons,

Conserves, sardines, huile, anchois, eau de fleurs d'oranger. A. LARROQUE & Co,

30nov 42 & 44, rue de la Douane.

VINS en caisses—1900 caisses vin rouge St Julien et St Estèphe Médoc,

250 caisses vin rouge Haut-Brion, en bout. et 1/2 b.

250 do do do Chateau Margaux, do do

140 do do do Château Léoville do do

125 do do do Gruau Larose do do

80 do do do Chateau Lafitte do do

200 do do vin blanc Haut Sauterne do do

115 do do do Haut Barsac do do

à vendre par NUMA LACOSTE,

20 déc 147, rue Royale

VIN de Champagne—100 paniers Heidrick, en bouteilles et demi bouteilles,

50 paniers champagne Schreider, do do

100 do do à comte de Montbrun, do do.

A vendre par J B PREAU & Co.

24 déc 31 et 33, rue Gravier

EN magasin et à vendre par les soussignés:

90 barriques vin rouge St-Emilion et St-Estèphe

30 barriques vin rouge Chateau Duluc,

10 demi-barriques do do

10 barriques do Léoville,

8 demi-barriques do do.

20 barils vin blanc Haut Sauterne, qualité supér.

60 do do Haut Barsac,

50 caisses vin de Bourgogne, bouteilles et demi-b.

20 do do Bordeaux Château Giscours,

100 do fruits à l'eau de vie assortis.

J B PREAU,

24 déc 31 et 33, rue Gravier

Bottes, Souliers, Chapeaux et Casquettes en gros.

Les soussignés ont maintenant en mains et recevront continuellement un assortiment complet de bottes, souliers et chapeaux qu'ils offrent à vendre à des prix réduits et à des termes libéraux. Leur assortiment consiste en partie des articles suivants:

Brodequins.

Russett pour hommes, jeunes gens et garçons simple double, grandeurs régulières et extras.

Kip, cuir patenté, veau, veau marin, chevillé, cousu et imitation cousu.

Bottes.

Pour hommes, garçons, jeunes gens et enfans, en veau, veau marin, kip, chevillé, cousu et imitation cousu.

Guêtres, Bottes et Brodequins.

Pour dames, demoiselles, enfans et domestiques, fins et ordinaires.

Chapeaux et Casquettes.

Pour hommes, garçons, jeunes gens et enfans, de tous genres, grandeurs et qualités.

N. B.—Ayant pris des arrangements pour la manufacture de nos marchandises avec les meilleurs ouvriers, nous sommes à même de pouvoir offrir le meilleur et dernier genre. Nous invitons les acheteurs à venir visiter notre assortiment avant de faire leurs achats ailleurs.

JAMES E. NORTH & Co.

15jan 31, Magasin

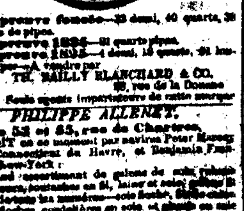

IMPORTATION DIRECTE.

Eau preuve fumée—25 demi, 40 quarts, 38 huitièmes de pipes.

Eau preuve 1834—21 quarts pipes.

Eau preuve 1835—1 demi, 18 quarts, 21 huitièmes pipes—A vendre par

TH. BAILLY BLANCHARD & CO.

26, rue de la Douane

10 jan Seuls agents importateurs de cette marque

PHILIPPE ALLENET,

No 53 et 55, rue de Chartres.

REÇOIT en ce moment par navires Peter Marcy et Connecticut du Havre, et Benjamin Franklin, de New-York:

Un grand assortiment de galons de soie, rubans de velours, boutons en fil, laine et acier ... soie et coton ... [illegible] ... pour manteaux de dames, franges, [illegible] ... [illegible]

IMPERIALES—160 milles cordes impériales, en débarquement du Greenland de Liverpool, à vendre par H. DE GOER & RIFFLARD,

29 déc 21, Magasin

VENTES A L'ENCAN.

Raisins, Figues et Olives.

PAR R. B. SYKES.

JEUDI, 13 du courant, à 10 heures et demie, il sera vendu à l'encan, au No 31, rue des Magasins:

[illegible] ... caisses raisins M. R.,

[illegible]

[illegible] ... tambours figues,

[illegible] ... olives d'Espagne.

Conditions—Comptant. 12 janv

Champagne, Pois Verts, &c.

PAR R. B. SYKES, encanteur.

JEUDI, 13 du courant, à 10 heures et demie, il sera vendu, pour le compte de ceux que cela concerne, à son magasin d'encan, No 31, rue des Magasins:

51 paniers de champagne,

5 caisses de 50 ferblancs chaque, pois verts,

10 do de 100 demi do do do.

Légèrement avariés pendant le voyage.

—Aussi—

100 barils whiskey rectifié.

100 caisses sardines en demi boîtes. 12jan

Maison près du Canal Carondelet entre les rues Roman et Derbigny.

PAR N. VIGNIE, encanteur.

SAMEDI, 15 janvier 1853, à midi, il sera vendu à la Bourse St-Louis:

Un lot de terre situé dans l'îlet borné par les rues St-Pierre, Roman, Derbigny et la Promenade Carondelet, mesurant 27 pieds de face à la rue St-Pierre, sur une profondeur de 107 pieds ou plus. Ensemble, une maison en bois, cuisines, latrines, etc.

Conditions—Un tiers comptant et le reste à un crédit de 6, 12 et 18 mois en billets endossés et garantis par hypothèque.

L'acte de vente pardevant F. F. Laresche, notaire public. 12jan

Eaux-de-vie Espagnoles, Vins, Sardines, Huile, &c., &c.

PAR BERNARD TURPIN, encanteur.

MARDI, 25 janvier 1853, à 10 heures et demie, il sera vendu à l'encan, au magasin No 20, rue Vieille-Levée:

410 futailles eaux de vie françaises 1/2, 1/4, 1/8 de pipes des marques suivantes: Louis Le Breton 1805, Alex. Seignette, Rameau Charruyer, D'Artagnan aîné Florit, Longatey, J. Augustin, Washington, Cottet & Martin, M. Vantier, J. J. Prom & Co., Pelleveisin, Commandon, Jobit & Co, &c. &c.

800 caisses vin rouge St-Julien Médoc,

278 do do St-Estèphe do

205 do do Haut Brion

40 do do Margaux Médoc,

180 do do Cantenac,

215 do vin blanc Haut Sauterne,

200 do vin Muscat.

25 barils vin rouge Montferrand.

160 caisses vermouth.

78 quarts vin de Madère.

28 do do do

52 do vin de sherry.

41 do do do

60 octaves malaga sec.

58 do do doux.

22 quarts Porto Bourgogne doux.

15 do Malvoisie.

77 do vin de Catalogne supérieur.

210 paniers Champagne différentes marques.

26 pipes genièvre de Hollande supérieur "Stag & Hour Glass".

119 caisses cerises à l'eau de vie différentes marques.

69 caisses absinthe importé "Vernin & Lecoultre".

105 do sardines à l'huile "Pennaud, Camus" &c 0/0, 1/2, 1/4.

44 caisses cornichons en poubans.

5 boucauts vieux rum Jamaïque 5me preuve.

60 caisses eau de fleur d'oranger.

280 paniers huile d'olive, 24 onces différentes marques.

115 paniers do 1/2 bouteilles.

65 do genièvre supérieur en cruchons "Schiedam."

20 balles bouchons.

Conditions libérales.—Les catalogues seront prêts deux jours avant la vente. 12jan

Succession de Uriah Cotting.

PAR J. A. BEARD & MAY. Encanteurs.

IL sera vendu à l'encan samedi 12 février, à midi, à l'Arcade de Banks, en vertu d'un ordre de l'honorable J. Calvert Clark, juge de la 3me Cour judiciaire de la Louisiane, en date du 10 janvier 1853, la propriété ci-après décrite appartenant à la succession de Uriah Cotting, décédé, savoir:

Un lot de terre avec toutes les améliorations qui s'y trouvent, dans l'îlet compris entre les rues Première, Deux ème, Laurel et Live Oak, sur une profondeur de 120 pieds entre lignes parallèles.

Les améliorations comprennent une maison en bois à deux étages, avec des bâtisses en bois dans le fond, cuisine, jardin, &c.

Cette propriété n'est qu'à un îlet de la place publique.

Conditions—comptant.

Acte de vente pardevant T. O. Stark, notaire public, aux frais de l'acquéreur 12jan—12,26,12

Succession de Marie Noel Veuve Beaulieu.

PAR S. GUINAULT, Encanteur.

IL sera vendu vendredi 14 janvier 1853, à 10 heures du matin, à mon bureau, Passage de la Bourse en tre St-Louis et Conti, en vertu d'un ordre de l'honorable Deuxième Cour de District de la Nouvelle Orléans, en date du 23 décembre 1852, pour le compte de ladite succession, savoir:

Les objets mobiliers suivants appartenant à la dite succession, savoir:

1 armoire, 1 lot argenterie, 1 montre en argent, 1 lot linge de corps, 1 lot linge de ménage, 1 bois de lit, 4 matelas, 6 chaises, 2 tables, 1 lot batterie de cuisine, etc. etc. 13jan—10 14

$97,000 Cigares de la Havane.

PAR MORPHY & NEVIUS, encanteurs

MERCREDI 19 du courant, à 10 heures du matin, il sera vendu, pour clore diverses consignations, au magasin de MM. Esprier Romagosa & Delvaille, importateurs, No 30, rue Poydras:

$97,000 Cigares de la Havane de différentes marques et qualités, garantis d'importation directe.

Les cigares ... pourront être examinés la veille de la vente.

Conditions—Au-dessous de $300, comptant; de $300 à $600, billets à quatre-vingt dix jours; de $600 à $1,000, billets à quatre mois; au-dessus de $1,000, billets à six mois, à la satisfaction du vendeur. 6janv

Vente de propriétés, à l'amiable.

PAR J. A. BEARD & MAY,

No 8, Arcade de Banks.

UNE belle maison, en briques, rue St Charles, près de la rue du Canal,

Cinq magasins en briques, bien bâtie, rue du Cirque, près la rue Hevia.

Un magasin à trois étages, en briques, au Bank Place.

Un magasin rue de Chartres, entre Conti et Saint Louis.

Trois belles maisons de résidence, en briques, rue du Canal, près la rue des Remparts,

Une maison de résidence de prix, et en briques, rue des Remparts, près la rue Bienville.

Une belle maison de résidence dans la rue Constance,

Une maison de résidence, à deux étages et en briques, dans la rue Constance;

Plusieurs maisons de résidence dans la rue Dauphine;

Une belle maison de résidence à deux étages et en briques, rue du Canal, entre les rues du Cirque et Philippa,

Une maison de résidence, à trois étages et en briques, rue Julie, en face du marché Ste-Marie,

Plusieurs maisons en bois et à deux étages, situées dans les rues Barthélemy, Julie, St-John, Robin, Hercules et Tremé;

Une magnifique maison de résidence, à trois étages et en briques, rue Carondelet près la rue Poydras;

Une maison de résidence pour famille, rue Carondelet,

Une maison neuve à deux étages, rue Perdido, près la rue St-Pierre.

Toutes les propriétés ci-dessus mentionnées sont situées dans le premier et le second district

Une magnifique maison de résidence, avec des terres très améliorées, dans la partie supérieure de Lafayette, près de la rue Philippa.

Une maison à deux étages et en briques, rue Ste Marie,

Plusieurs maisons en bois, à deux étages, rues Melpomène, Jackson, Clouet, Ste Marie et Hortense.

Plusieurs maisons de campagne, rues Bacchus, Bordeaux, Première, Félicité et Pasquinsme.

Deux beaux terrains dans la rue Bayaday.

Deux lots de terre vacants rues Dryades, Rousseau et Ste-Marie,

Deux habitations de prix à la Terre-aux-Boeufs.

Une belle habitation à environ 30 milles au-dessus de la ville;

Une habitation de prix, ainsi que les esclaves, dans la paroisse St-Bernard;

Une habitation de prix, ainsi que les nègres, dans la paroisse Jefferson;

Trois habitations, ainsi que les nègres, dans la paroisse Plaquemines. 24 sept

HOPITAUX VETERINAIRES,

Pour toute espèce d'animaux domestiques.

ETATELIER DE MARECHALERIE,

Rue Bourbon, entre Dumaine et St Philippe, 258.

CEDANT aux désirs de plusieurs propriétaires d'animaux, M. Delreu, médecin vétérinaire, lauréat des écoles vétérinaires de France, vient de transférer son domicile rue Bourbon, où il a établi de vastes hôpitaux vétérinaires pour y recevoir les animaux malades. Un atelier de maréchalerie exploité par des maréchaux habiles conduisant également les ferrures française et anglaise et toutes ses améliorations immédiate du vétérinaire complètent cet important établissement.

M. Delreu prend des abonnements pour les ferrures et les traitements, ensemble ou séparément.

Ses rapports et sa correspondance avec les marchands de chevaux du Nord, de l'Ouest et de la ville, le mettent à même de renseigner les personnes qui désirent faire l'acquisition de chevaux ou mulets—à cet effet il est ouvert à son office un registre pour les ventes, achats et échanges d'animaux domestiques.

Consultation de midi à 3 heures 21 nov

A louer—La grande maison de résidence No 185, rue Conti, à des conditions très avantageuses, ainsi que deux magasins encoignure Condé et Hôpital. LABORDE & XIQUES,

20 nov 37, rue de la Commune

A louer pour fin de novembre courant—Trois appartements au-dessus de la pharmacie Aicard et Levis, encoignure Royale et Esnville; de ces appartements, deux se trouvent actuellement occupés par les bureaux de M. P. Soulé.

18nov S'adresser sur les lieux

A LOUER—Pour quelques années, la Raffinerie de la Louisiane, située sur le fleuve, 3me district, à environ un mille et demi au-dessous de la rue de Canal. Les chaudières à vide et la machine sont au complet. Il y a, dans l'établissement, une grande quantité de charbon animal, des moules à sucre de toutes dimensions, en un mot tout ce qui est nécessaire au commerce en grand de sucre raffiné. Une distillerie en très bon état est également attachée à l'établissement. Grâce à la grande étendue de la façade et à un bon wharf, les marchandises peuvent être embarquées promptement, sans frais de transport.

Pour plus amples détails s'adresser à

JUAN Y. DE EGANA,

nov 47, rue Bienville

A Louer.

A dater du 1er novembre prochain, les deux magasins de la maison maintenant en construction à l'encoignure Canal et Baronne, convenables pour magasin de nouveautés, marchandises sèches, etc. C'est une des meilleures localités de la ville, et est adjacente au dépôt du chemin de fer de Lafayette et Carrollton.

—Aussi—

TROIS BUREAUX, dans la même bâtisse, faisant face à la rue Baronne. Pour les conditions s'adresser au club du Pelican, 95, Canal. 2 juil

A VENDRE par les soussignés, en débarquement du navire Général Berry, de Bordeaux:

8 demi pipes eau de vie 1re preuve James Hennessy, Cognac.

10 huitièmes pipes do 4e pr. Alexandre & Co, La Rochelle.

400 caisses de 12 bouteilles vin rouge F F Eyquem, St Estèphe, V. & E. MAIGNAN,

6 jan 85 et 87, rue St-Louis

Bouchons.

A VENDRE par les soussignés en débarquement du navire Général Berry, de Bordeaux:

3 balles de 20,000 chaque bouchons réguliers fins.

1 do 4,000 do dames-jeannes.

1 do 20,000 do réguliers, fins, pointus,

1 do 20,000 do do do courts

2 do 20,000 do réguliers, pointus, ordi

V. & E. MAIGNAN,

6 jan 85 et 87 rue St Louis

A VENDRE par les soussignés en débarquement du navire Bay State, de Bordeaux:

200 caisses de 12 bouteilles vin blanc Haut Sauterne, Lion's Brand.

500 caisses de 12 bouteilles vin rouge St-Estèphe, Eyquem.

[illegible] caisses de 24 demi bouteilles vin rouge Centenac Lion's Brand.

9 do do do do Pauillac do

9 do do 12 do do Cantenac do

45 demi barriques vin blanc Haut Sauterne.

20 barriques vin rouge St Estèphe.

11 balles bouchons fins assortis.

V. & E. MAIGNAN,

6 jan 85 et 87, rue St Louis

[illegible]

F. FABRE & CO.

Encoignure St-Charles et Commune

(Au-dessous de l'Hôtel St Charles)

APPELLENT l'attention du public sur leur assortiment d'habillements pour hommes et enfans. Ces vêtements sont ... [illegible] ... et sont offerts en vente aux conditions les plus avantageuses.

Chemises! Chemises! Chemises!

F. FABRE & CO.

APPELLENT l'attention de leurs amis sur leur grand assortiment de Chemises de toile et de coton ... [illegible]

Habits! Redingotes!

E. MAGNIER,

No 15, Rue Condé, Maison Pontalba.

VIENT de recevoir par les derniers arrivages un grand assortiment de soieries qu'il vendra au-dessous des prix de la place. 19déc

BOUTEILLES—55 paniers bouteilles vides, 22 et 24 onces, en magasin et à vendre par

Fdo DE FUENTES & Co

29 déc 22, Vieille Levée

VENTES DE CE JOUR

Tabac! Tabac!

PAR MORPHY & NEVIUS.

MERCREDI, 12 du courant, à 10 heures du matin, il sera vendu, pour le compte de ceux que cela concerne, au No 26, rue Gravier:

207 caisses tabac manufacturé, légèrement avarié, [illegible] 29 janv

Livres de bois choisis, pour clore une succession.

PAR N. VIGNIE, Encanteur.

MERCREDI, 12 janvier 1853, à 6 heures du soir, il sera vendu à l'encoignure des rues Conti et Passage de la Bourse:

Un grand choix de livres de loi les plus estimés.

Conditions: comptant.

On peut se procurer des catalogues au bureau de l'encanteur. 6 jan

Succession de Samuel Shakespeare.

PAR J. A. BEARD & MAY, encanteurs.

IL sera vendu à l'encan, mercredi 12 janvier 1853, à midi, à l'Arcade de Banks, en vertu d'un ordre de l'honorable J. N. Lea, juge de la 2me Cour de District de la Nouvelle-Orléans, en date du 26 mai 1851, la propriété ci-dessous décrite, appartenant à la succession de feu Samuel Shakespeare, savoir:

Un lot de terre avec toutes les améliorations qui s'y trouvent, dans l'îlet compris entre les rues Duplantier, Constance, Annonciation et Berthélemy. Ledit lot mesure 24 pieds 9 pouces et 5 lignes de face à la rue Berthélemy, sur une profondeur de 127 pieds 10 pouces entre lignes parallèles.

Les améliorations comprennent: une maison en bois à deux étages, ayant quatre chambres et un grenier; une cuisine à deux étages dans le fond, offrant dans la maison, hydrant, lavoir, écurie, cave dans le fond. La maison est louée à un bon locataire à raison de $30 par mois.

Conditions:—Un tiers comptant, balance à 6 et 12 mois de crédit à raison de 6 pour cent d'intérêt l'an à partir de la date, jusqu'à l'échéance. Les billets dans le cas où ils ne seraient pas payés à échéance, porteront intérêt à raison de 8 pour cent l'an jusqu'à parfait paiement. Les billets devront porter hypothèque sur la propriété.

Acte de vente par devant A. Chiapella, notaire public, aux frais de l'acquéreur.

11 déc—20 et 31 déc, 12 j

Succession de Gilbert Sauterre.

PAR F. FERNANDEZ.

EN vertu d'un ordre de l'honorable J. C. Larue, juge de la Première Cour de District dans et pour la ville et paroisse de la Nouvelle-Orléans, en date du 22 décembre 1852,

Il sera vendu le mercredi, 9 février prochain, à midi, à la Bourse de la Cité, rue St-Louis, les esclaves suivants, appartenant à la dite succession:

1o—VICTOIRE, âgée d'environ 42 ans et ses deux enfans, Théodule, mulâtre, âgé d'environ 7 ans et Héloïse, mulâtresse, âgée d'environ 4 ans.

2o—FELICITE, négritte âgée d'environ 12 ans, sujette aux maux d'estomac.

3o—GEORGE, griffe âgé d'environ 10 ans.

Conditions—Pour Victoire et ses deux enfans, moitié comptant et la balance à trois, six et douze mois, en billets endossés et portant hypothèque, et 8 pour cent l'an, en cas de non paiement à maturité. Pour Félicie et George, comptant.

Les actes de vente pardevant A. Ducatel, notaire public, aux frais des acquéreurs. 5jan—2m

Succession de Thomas Newsham.

Terrain d'encoignure de valeur rue de la Commune

PAR J. A. BEARD & MAY, Encanteurs.

IL sera vendu à l'encan, mercredi 12 janvier 1853, à midi, à l'Arcade de Banks, en vertu d'un ordre de l'honorable J. N. Lea, juge de la Deuxième Cour de District de la Nouvelle Orléans, en date du 6 décembre 1852, la propriété ci-dessous décrite, appartenant à la succession de Thomas Newsham, décédé, savoir:

Un lot de terre situé dans le premier district, compris entre les rues Commune, Gravier, St-Marc et Ste-Marie. Le dit lot mesure 24 pieds 4 pouces de face à la rue Commune sur une profondeur et façade à la rue St-Marc de 116 pieds 6 pouces, se dirigeant vers un passage d'une largeur de dix pieds et commune au dit terrain et aux terrains avoisinants. La ligne du dit lot sur la façade opposée du dit passage vers la rue Ste-Marie, une distance de 24 pieds 4 pouces, jusqu'à son point d'intersection avec l'autre ligne latérale du lot No 9, laquelle est la ligne de séparation entre le dit lot et le lot No 8.

Conditions comptant

Acte de vente pardevant J. W. Castelle, notaire public, aux frais de l'acquéreur. 13déc—2janv3,12

VENTES A L'ENCAN.

Maison grande et agréable dans la rue des Magasins, premier district, avec les meubles; le tout sera vendu sur les lieux.

PAR J. A. BEARD & MAY, encanteurs.

IL sera vendu mardi, le du courant à onze heures, à l'ancienne résidence de M. Friedburg, rue des Magasins, entre Race et Orange:

La maison en briques à deux étages, agréable et bien bâtie, avec mansardes parfaitement construites, belles latrines dans le fond, contenant: salle à manger, chambre à repasser, cuisine, entrepôt, belles chambres au second étage, jardin contenant des arbrisseaux, des plantes, etc., sur le côté, remise, écurie, cave, hydrant, etc., dans le fond, le tout convenable pour une famille ... Le terrain mesure 54 pieds de face à la rue des Magasins, entre Race et Orange, sur une profondeur de 130 pieds, entre lignes parallèles.

Il sera vendu en même temps et au même endroit, un lot de meubles 2 piano, une guitare. Les meubles comprennent un assortiment d'ameublement de salons, chambres, cuisine, tapis, paillassons, etc. etc. ... piano forte ... par Chickering, ... [illegible]

Conditions de la vente: Pour la maison, l'acquéreur assumera le paiement d'un billet de $7000 dû le 30 novembre 1853, avec intérêt de 8 pour cent depuis le jour de la vente, la balance à 1, 2 et 3 ans de crédit, en billets endossés, à la satisfaction du vendeur ... et les billets, dans le cas où ils ne seraient pas payés à échéance, porteront intérêt à raison de 8 pour cent l'an jusqu'à parfait paiement.

Acte de vente pardevant Richard Brenan, notaire public, aux frais de l'acquéreur.

Conditions pour les meubles, comptant sur livraison.

La maison sera vendue à midi. 8jan—9

POUR LA CALIFORNIE.

DIRECTEMENT POUR SAN FRANCISCO VIA ASPINWALL, NAVY BAY.

SEULE LIGNE POUR LE TRANSPORT DE LA MALLE.

Compagnie de la malle du Pacifique.

Jours réguliers des départs: 7 et 22 chaque mois.

Le magnifique steamer PHILADELPHIA, commandé par le capitaine McGowan, partira du wharf, en face de la place Jackson, samedi, 22 janvier 1853, à huit heures précises du matin, pour Aspinwall (Navy Bay), et se connectant avec les steamers de premier ordre de la compagnie de la malle du Pacifique, partant de Panama pour San Francisco à l'arrivée des passagers et de la malle. Il n'y aura aucun retard à Panama.

Le chemin de fer de Panama est maintenant en pleine opération et les chars arriveront à Gorgona.

Le transit par l'Isthme se fera aux frais des passagers. On ne prend qu'une journée pour traverser l'Isthme.

C'est assurément le voyage le plus sûr et la route la plus économique qui soit offerte aux passagers qui se rendent en Californie. Dans ces cas, les bagages de le prix, ... [illegible]

Des billets pour tout le voyage, dans les chambres et le Passage, pourront s'obtenir sur les bateaux de San Francisco.

ARMSTRONG, HARRIS & Co.

10 jan 43, rue Natchez

Compagnie de Steamships de la Malle des Etats-Unis.

POUR NEW-YORK, via LA HAVANE—Le steamer ... [illegible] ... du wharf, ... Key West et la Havane ... Le magnifique steamer à vapeur EL DORADO, du port de 2,000 tonneaux, commandé par le capitaine Baxter, de la marine des Etats-Unis, partira de son wharf vis-à-vis la Place Jackson, avec la malle du gouvernement et les passagers, le mercredi, 12 janvier à huit heures précises du matin.

Pour fret ou passage, s'adresser au bureau de la Compagnie, 95, rue des Magasins.

JAMES R. JENNINGS,

6jan Agent.

POUR PHILADELPHIE,

Compagnie de Navigation à Vapeur de Philadelphie.

Le magnifique steamship STATE OF GEORGIA, du port de 1200 tonneaux, capt. John E. Walton, a commencé ses voyages réguliers et partira de Savannah le Mardi 22 juin, et partira ensuite tous les dix jours, soit: le 16 et 29 juin, 14 et 26 juillet, 10 et 25 août et ainsi de suite.

Ce navire a été construit pour la vitesse, la solidité et l'agrément, et offre de nouvelles facilités au commerce et aux voyageurs.

Passage à la chambre, pour Philadelphie... $25

Billets pour tous les points jusqu'à New-York $23

Entrepont... $8

Pour fret ou passage, s'adresser à

PADELFORD, FAY & CO, agents à Savannah

HIRON & MARTIN, agents, à Philadelphie.

Ligne de Steamers de New-York à Savannah.

Une fois par semaine.

Les magnifiques steamers neufs FLORIDA, Capitaine LYON, ALABAMA, Capitaine LUDLOW

Partiront de Savannah et de New York, tous les samedis. Ces steamers sont du port de 1300 tonneaux, et sont insurpassables pour la sécurité, la vitesse et le confort.

Ils partent de Savannah en même temps que les steamers MARION et SOUTHERNER, partent de Ch... leston et arrivent à New-York aussitôt avant eux.

Passage à la Chambre $25, payable avant l'embarquer.

Agents: PADELFORD, FAY & CO., Savannah

SAMUEL L. MITCHELL,

194, Front St New-York.

Pour les Attakapas—Le bateau à vapeur au marchant C. HAYES, capitaine D. H. Margate, recevra du fret mercredi matin 12 courant, et partira le même jour à midi, et il prendra du fret et des passagers pour la Nouvelle Ibérie, Franklin, Centreville, Bayou Boeuf et l'embouchure du bayou Black. Pour plus amples détails s'adresser à bord ou à

HALL & RODD No 4, Front Levée.

Le C. Hayes ayant été loué par le capt. Muggatts expressément pour les voyages des Attakapas, continuera à faire, pendant la saison, les voyages ci-dessus.

11 janv

Pour les Attakapas—Le beau steamer, tirant peu d'eau ANNA No 2, capitaine J. L. Labarthe, partira pour les Attakapas TOUS LES MARDIS, à midi, prenant du fret et des passagers pour St Martinville, la Nouvelle Ibérie, Franklin, Centreville, Pattersonville, et tous les ports intermédiaires.

L'Anna No 2 a été complètement remis à neuf et le propriétaire n'a épargné ni les soins ni l'argent pour le rendre aussi agréable que possible.

Les passagers et les expéditeurs peuvent être assurés que la plus grande attention sera portée aux intérêts qui lui seront confiés.

Pour fret ou passage, ayant de beaux aménagements, s'adresser à bord ou à CH. DeBLANC,

13 déc—4m 14, Douane

PAQUEBOT DE LA COTE.

Pour Bayou Sarah, Port Hudson, Waterloo, Baton Rouge et tous les ports intermédiaires.—Les propriétaires du bateau à vapeur E. D. White ont acheté le nouveau et magnifique steamer BELLA DONNA, pour faire les voyages de la côte, à partir du 1er septembre 1852. Il partira de la Nouvelle Orléans tous les SAMEDIS, à 5 heures du soir, et de Bayou Sarah tous les MERCREDIS, après l'arrivée des chars du chemin de fer. J. H. MORRISON & Co, agents,

28oct—1an No 1, Front Levée

AVIS est par le présent donné aux personnes qui ... [illegible] ... bateaux margés ou non, ainsi que les navires, que le bateau à vapeur DANIEL BOONE, entièrement réparé à neuf, et d'une force supérieure, fera régulièrement trois voyages par semaine, de la Nouvelle-Orléans à la ville de Plaquemine, Iberville. Ce bateau ne prend pas de fret pour remonter, pourra faire le tour et à des prix très modérés. S'adresser à

PAUL LACROIX,

8 mai rue Toulouse

Pour St-Pierre (MARTINIQUE). Le beau brick P. SOULE, capitaine M. Buhle, partira sous le plus bref délai. Pour passage seulement, ayant de supérieurs emménagements, s'adresser à bord, vis-à-vis la halle aux Viandes, ou à

S. DE VISSER & CO,

11janv Vieille Levée

POUR LA HAVANE—La goélette de première classe EDWIN DORSEY, capitaine ... [illegible] ... ayant la plus grande partie de son chargement étant engagée, elle partira immédiatement. Pour la balance de fret ou passage, s'adresser à D. BORBO Jn.,

10janv No 34, rue Gravier

Pour la Havane—La goélette de première classe MIDAS, capitaine Chs. Roach, ayant la plus grande partie de son chargement engagé, partira incessamment. Pour balance du fret ou passage, s'adresser à R. CAHUZAC & Co.

3 janv No 28, Vieille Levée

REÇU par le Wm Penn, de New-York, un assortiment de baleines de toutes longueurs, pour gants et corsets;

Pelgnes Shooters, aiguilles Wurrin;

Epingles de nouveaux genres;

Cartes nouveautés et autres;

Fil Marshall 1re et 2me qualité;

Fil Alexandre de tous numéros;

Parfumeries Lubin;

2000 cordons [illegible] yards;

100 grosses boutons nacre;

30 do [illegible] à tapis;

[illegible]

Le tout à vendre en gros seulement, aux prix les plus modérés.

M. F. CHARPANTIOL,

EN débarquement du navire Gen. Berry, de Bordeaux, et de John G. Coster, du Havre:

[illegible] ... Claret, ... [illegible]

40 barriques Claret, [illegible]

75 do vin blanc, [illegible]

27 barils do

150 douzaines de fromage,

[illegible]