## BULLETIN COMMERCIAL.

NOUVELLE-ORLEANS.

**REVUE DE LA SEMAINE.**

VENDREDI SOIR, 23 mars.

Le marché a été plus animé, cette semaine; les arrivages de produits de l'Ouest ont amené une bonne demande de ces articles. Les tributaires du haut Mississipi sont ouverts et la navigation ne sera pas interrompue de longtemps. Les rivières situées au sud, à l'exception de Yazoo où les bateaux peuvent passer n'ont pas encore baissé. Les derniers avis d'Europe, apportés par l'Atlantic, vont jusqu'au 3 du courant. Ils annoncent la mort du czar de Russie. Notre marché au coton s'est amélioré par suite de cette nouvelle, la plupart des personnes croyant que cet événement hâtera la conclusion d'un traité de paix. On attend avec la plus grande impatience des avis jusqu'au 10, par l'Atlantic.

Il a fait très froid.—Le fleuve commence à monter.

COTON.—Arrivé depuis le 16 du courant, 22,548 balles. Expédié dans le même intervalle, pour Liverpool, 2,394 balles—Cowes et un marché, 906—Havre, 4,249—Marseille, 184—Bordeaux, 115—Umea (Suède) 1,529—New-York, 633—Boston, 4,922—Baltimore, 44—Charleston, 3—Ensemble, 15,765 balles, faisant une addition au stock de 6,778 balles; et laissant en mains, y compris tout ce qui se trouve à bord des navires non expédiés aujourd'hui, un stock de 95,982 balles.

ETAT DU COTON.

| | | |
|---|---|---|
| Stock en main au 1er septembre 1854 | | 26,875 |
| Arrivé la semaine dernière | 22,548 | |
| Arrivé antérieurement | 895,449 | 917,997 |
| | | 944,872 |
| Expédié la semaine dernière | 15,765 | |
| Expédié antérieurement | 833,125 | 848,890 |
| Stock en main non-expédié | | 95,982 |

Notre dernière revue annonçait que la tendance du marché, à la clôture, était en faveur des acheteurs. Samedi, il ne se traita que 1,000 balles, aux prix antérieurs. Le télégraphe nous ayant transmis, le même jour, la nouvelle de la mort de l'Empereur de Russie, et cette nouvelle ayant été confirmée lundi, la demande devint animée et les ventes atteignirent le chiffre de 14,000 balles, à une hausse de ¼ à ⅜ cts. La demande a été bonne depuis lors et la hausse s'est maintenue. Les ventes de mardi et de mercredi comprennent ensemble 6,000 balles, celles d'hier, 4,500 et celles d'aujourd'hui 3,500, ce qui porte les opérations de la semaine à 29,000 balles. Le marché est très ferme à la clôture.

CLASSIFICATION DE LIVERPOOL.
LOUISIANE ET MISSISSIPI

| | | | | |
|---|---|---|---|---|
| Inférieur | — @ 6¼ | Middling fair, | 10— | @ — |
| Ordinaire, | 6¾ @ 7¼ | Fair, | — | @ — |
| Good ordinaire, | — @ — | Fully fair, | — | @ — |
| Middling, | 7¾ @ 9— | Good fair, | — | @ — |
| Good Mid de | 9¾ @ 9¾ | Good fine, | — | @ — |

TABAC.—Arrivé depuis le 16 du courant, 1,809 boucauts. Expédié dans le même intervalle, pour Marseille, 375 boucauts—Bordeaux, 614—Boston, 7—Ensemble, 1,[illegible] boucauts—Stock en magasin et à bord de navires, non expédiés, [illegible].

ETAT DU TABAC.

| | | |
|---|---|---|
| Stock en main au 1er septembre 1854 | | 24,031 |
| Arrivé la semaine dernière | 1,809 | |
| Arrivé antérieurement | 10,726 | 12,535 |
| | | 36,566 |
| Expédié la semaine dernière | 1,596 | |
| Expédié antérieurement | 28,674 | 30,270 |
| Stock sur place | | 6,296 |

Faible approvisionnement. Il ne s'est traité que 15[illegible] boucauts [illegible]. Nous reproduisons notre tableau. Plantes de 6 @ 8 ⅝. Feuilles, ordinaire [illegible].

SUCRE.—Bonne demande. L'approvisionnement n'ayant pas suffi, les détenteurs ont établi une hausse de ¼ @ ½ cts. Les transactions, y compris 300 boucauts achetés aujourd'hui, s'élèvent à 3,200 boucauts [illegible].

MELASSE.—Marché ferme, à l'exception du choix [illegible].

FARINE.—Il est arrivé de la farine, mais il n'y a eu que fort peu de variations. Ventes, 9,300 barils, dont environ 1,000 [illegible] superfine [illegible] $9. La plus grande partie à $9 [illegible].

GRAINS.—Le maïs est arrivé en plus grande abondance [illegible].

GRAISSE.—Pas de variations importantes. Bonne demande. Les transactions comprennent 2,300 barils [illegible].

PORC.—La hausse se maintient. Les principales transactions [illegible].

LARD.—Rien d'important. Les petits lots de [illegible].

BEURRE ET FROMAGE.—Hausse à cause du peu d'arrivages. [illegible]

CAFE.—Le café continue et demande animée. Les ventes comprennent 18,000 sacs, tous pour l'Ouest [illegible].

WHISKEY.—Par suite des arrivages les prix sont [illegible].

RIZ.—Bonne demande. Ventes à 5¾ @ 5¾ cts.

SEL.—[illegible].

CHANDELLES.—Marché animé. Ventes [illegible].

SUIF.—Rien. [illegible]

CHAUX.—[illegible]

PLOMB.—Pas de transactions depuis des mois. Prix nominaux.

FOIN.—[illegible]

SACS EN FIBRE.—Un lot de 12,000 sacs en paquets [illegible].

CORDE ET TOILE D'EMBALLAGE.—[illegible].

CHANGE.—Quelque peu languissant, et tendant à la baisse. [illegible]

FRET.—[illegible].

LISTE MARITIME
Port de la Nouvelle-Orléans

**Expédiés Hier.**

Navire Henry Grinnell, Brooks, Marseille; John McKenzie, Troy, Liverpool; [illegible], Charleston; Hamel, Mack, Pensacola; James Stockton, Caldwell, Mobile; [illegible]

**Arrivés Hier.**

Navire [illegible]; Ship [illegible], Rogers, Aspinwall; Goélette [illegible], Pensacola [illegible].

Pour les Steamboats, voir la partie anglaise.

**Liste des Bateaux à vapeur partant aujourd'hui.**

| | | |
|---|---|---|
| [illegible] | Delta, Dalferes | 5 h P M |
| Mobile | Cahawba, [illegible] | 5 h P M |
| [illegible] | [illegible] | 5 h P M |
| Bayou | Ophelia, Dimitry | 10 h A M |
| [illegible] | Cambria, Frost | 5 h P M |
| [illegible] | Switzerland, Schenck | 5 h P M |
| [illegible] | Columbus, Fulton | 5 h P M |
| Rivière Rouge | Anna, Hoffman | 5 h P M |
| Vicksburg | Southern Belle, White | 5 h P M |
| Vicksburg | Natchez, Leathers | 5 h P M |
| [illegible] | Amanda, Keeher | 5 h P M |
| [illegible] | Pride, Parker | 5 h P M |
| [illegible] | Music, Streck | 5 h P M |
| [illegible] | St-Charles, Applegate | 5 h P M |
| [illegible] | Afton, Wanace | 5 h P M |
| [illegible] | Belle Golden, [illegible] | 5 h P M |
| Rivière Rouge | R W Hill, Newell | 5 h P M |
| Rivière Arkansas | M Greenwood, Thomas | 5 h P M |
| Rivière Yazoo | W N Sherman, Gwartney | 5 h P M |
| [illegible] | J P Tweed, Desmuth | 5 h P M |
| [illegible] | Delta, Fore | 5 h P M |
| [illegible] | J Strader, Brewer | 5 h P M |
| [illegible] | A L Shotwell, Elliott | 5 h P M |
| Louisville | High Flyer, Wright | 5 h P M |
| St Louis | Illinois, Falkerson | 4 h P M |

**Départs des Steamers Transatlantiques.**

**Départs des Etats-Unis.**

Asia, de Boston pour Liverpool, 28 Mars.
Atlantic, de New-York pour Liverpool, 4 Avril.

**Départs d'Europe.**

Atlantic, de Liverpool pour New-York, 10 Mars.
Washington, de Southampton pour New-York, 28 Mars.

GEO. DELAMARE a l'honneur de prévenir ses amis et le public en général, qu'il a cédé son établissement à P. A. Letourneur, qu'il recommande à leur bienveillant patronage.

## P. A. LETOURNEUR,

**Successeur de L. F. Delamare,**

**No 85, rue de la Douane,**

Fabrique toute espèce de travaux en zinc, plomb [illegible], baignoires, bains de siège et bains de toutes formes, dalles, tuyaux et couvertures [illegible], garderobes inodores et lavabos, installations de tuyaux pour le gaz, &c.

Appareils distillatoires en cuivre et travaux pour [illegible]. Réservoirs, filtres à eau, nouveau système.

Deux bons ouvriers ferblantiers, parlant anglais et connaissant le travail de bâtiment, trouveront un emploi permanent au No 85, rue de la Douane. 1ms—ab

**CONFECTION D'HABILLEMENTS D'HOMMES.**

HABILLEMENTS CONFECTIONNES

**H. HUARD,**

*No 69 rue Commune, entre Camp et Magasins.*

H. HUARD s'étant engagé un tailleur expérimenté pour la coupe d'effets d'hommes, tels qu'habits, redingotes, vestes, pantalons, etc., etc., etc., informe respectueusement *ses amis, connaissances et le public* qu'il se chargera de toutes commandes qui pourraient lui être faites pour la confection des articles ci-dessus, à des prix *extrêmement modérés*.

Avant fait à New-York un choix de casimirs du premier genre et de draps de toutes nuances, on trouvera toujours à sa boutique ce qu'on peut désirer en ce genre. L'attention la plus grande sera portée à la coupe ainsi qu'à la façon qui ne laissera rien à désirer.

Aussi

Un assortiment complet d'habillements confectionnés [illegible], tels que: [illegible] redingotes, très brunes, bleues, olives; [illegible]

Aussi

Un grand assortiment de chemises, caleçons, cravattes, bretelles, malles, etc. etc. etc.

16 oct — H HUARD

**Grand Chemin de fer de la Nouvelle-Orléans, des Opelousas et de l'Ouest**

**Allant jusqu'au passage du Bayou Lafourche, distance de 52 milles—Pour les passagers et le fret.**

Les trains destinés aux passagers partent du passage du bayou Lafourche, et y retournent tous les jours comme suit:

Départ d'Alger à 8 heures du matin.

Départ du bayou Lafourche à 2 heures de l'après-midi.

Les trains se relient avec la ligne de diligences des Attakapas.

Le train de retour trois heures au passage du Bayou Lafourche.

17fév—[illegible] A B SEGER, Vice-Président.

**Grand Chemin de Fer de la Nouvelle-Orléans, de Jackson et du Nord.**

**Trains de tous les jours.**

Un train pour les passagers et le fret partira du Dépôt, au coin des rues Calliope et Solis, pour Osyka (à la frontière de l'Etat) *tous les jours* (excepté le dimanche) à 9 heures et demie du matin et partira d'Osyka, *tous les jours* (excepté le dimanche) à 9 heures du matin.

Afin que le fret soit expédié il faut qu'il soit bien marqué et livré, la veille, au dépôt.

22nov — WARREN & GRICE, Surintendant des trains de transport.

GRUYERE suisse—6 boucauts gruyère suisse; 100 caisses fromage de Hollande, à vendre par JOSEPH LANATA 11, Jefferson 9ms et 12 rue Toulouse

---

# Amusements.

**THEATRE D'ORLEANS.**

SAMEDI 24 MARS 1855:

ANNE DE BOULEN,

Grand opéra en 3 actes de Donizetti.

☞ On commencera à 7 heures.

DIMANCHE

Bénéfice de Mlle Richer,

**Tartufe.**

Comédie en 5 actes de Molière,

**Le Chapeau de paille d'Italie.**

Vaudeville nouveau en 5 actes.

**THEATRE ST.-CHARLES.**

SAMEDI SOIR, 24 MARS.

M. et Mme Florence, qui ont obtenu un si grand succès joueront ce soir—LORD FLANAGAN, comédie—BRIAN O'LYNN, or the man with three wives, drame.

**PLACE CONGO.**

*Dimanche 25 mars 1855, à 4 heures précises,*

**Grande fete populaire**

ET AERIENNE

**PAR M. E. GODARD,**

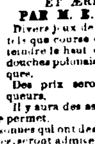

Divers jeux de 4 à 5 heures et demie, tels que course en sacs, course à pied, atteindre le haut d'un mât de cocagne, les douches polonaises et exercices gymnastiques.

Des prix seront distribués aux vainqueurs.

Il y aura des ascensions préliminaires si le temps le permet.

Les personnes qui ont des lots gagnants des loteries précédentes, seront admises dans la nacelle, dans les ascensions préliminaires—Une file de petits ballons sera lancée—21e ASCENSION DE M. E. GODARD qui sera accompagné de deux ou de trois personnes.

Descente d'un quadrupède vivant sur le parachute.—Un orchestre nombreux exécutera des airs populaires.

☞ Les portes s'ouvriront à 2 heures.—Les jeux commenceront à 4 heures précises.—Le grand ballon partira à cinq heures précises.—Prix d'entrée: 50 cents; enfants, 25 cents.

**ARMORY HALL**

Sera ouvert tous les jours (excepté le dimanche) pendant quelque temps, à partir de lundi 5 mars 1855.

## Les Tableaux Bunyan,

Comprenant soixante scènes magnifiques, avec des figures de grandeur naturelle, représentant le PELGRIM'S PROGRESS et formant un des plus magnifiques tableaux qui aient jamais été présentés au peuple américain.

Cette sublime peinture est due aux pinceaux des célèbres artistes américains Huntington, May, Kile, Darley, Crapsey et prof. Diegan, et est considérée, par les principaux journalistes, par les artistes et des juges distingués, comme un chef d'œuvre. Cette immense toile, qui représente soixante scènes du "Glorious old Dream," a coûté $10,000 et attiré plus de 460,000 personnes, dans les principales villes de l'Union.

Chaque scène est expliquée.

☞ Prix d'entrée: 50 cts; enfants et domestiques, moitié prix.—Les portes s'ouvrent à 7 heures; le tableau commencera à se dérouler à 7 heures et demie précises.

L'exposition aura lieu le mercredi et le samedi, à 1 heure. Les élèves seront admis à des conditions libérales.

☞ On peut se procurer à la porte des pamphlets renfermant la description de ce grand tableau américain. Prix, 10 cts.

A HART, propriétaire,
1 mars — R J. GREENWOOD, directeur

## CURIEUX SPECTACLE.

*La dame la plus grande et la dame la plus petite du monde.*

Et le Général GIFFORD, qui a un très beau corps et est aussi étonnant que le célèbre TOM POUCE.

**Musée Américain.**

☞ M. VANUCHI a réussi, en faisant de fortes dépenses, à engager Mme Ellen Briggs et sa compagnie, comprenant trois des plus grandes CURIOSITÉS du monde, savoir: Mme ELLEN BRIGGS (née Ellen Sutter), âgée de 33 ans et d'une taille de 35 pouces; Mlle S.M. MOREHOUSE, âgée de 18 ans, et d'une taille de 7 pieds; le Général A. GIFFORD, âgé de 25 ans et d'une taille de 40 pouces. Le public pourra les voir quelques jours seulement, à partir de *samedi*, 27 janvier, au Musée de M. Vanuchi, rue St-Charles, No 52.

## Arrivée du géant français.

MONS. BIHIN, le célèbre géant français, d'une taille de sept pieds huit pouces, est arrivé et est engagé pour quelques jours au Musée. Mons. Bihin est un des hommes dont nous parle l'histoire et réalise l'idée que nous nous faisons de ces géants de la fable. La beauté de ses formes n'est pas moins remarquable que sa taille extraordinaire.

14 fév—☞

**Académie d'Ecriture et de Tenue des Livres de Dolbear.**

Les classes de printemps pour les DAMES, les MESSIEURS et les ENFANTS commencent maintenant à *l'Académie d'écriture et de tenue des livres de Dolbear*, No 106, rue du Canal. M. Dolbear désire que tous les élèves commencent cette semaine. Les leçons sont illimitées. On a le temps, en payant le prix d'apprendre la tenue des livres jusqu'à ce qu'on ait une écriture égale et une connaissance parfaite de la tenue des livres.

RUFUS DOLBEAR,
19ms — 106 rue du Canal

**PHOTOGRAPHIE.**

REÇU par le navire Lexington, du Havre, à la pharmacie de A. SIMON, 40 rue Condé: Produits chimiques pour photographie, do do pour galvanoplastie, do do pour daguerréotype, do do pour pyrotechnie. Pour plus de détails, voir l'annonce anglaise. 9mars

VINS ROUGES—80 barriques et 1000 caisses vin rouge Promis aîné & Co, en débarquement du navire Sylphide, à vendre par J B PREAU & Co, 31 et 33, rue Gravier

COUTEAUX pour le coton—Nous avons conclu avec les fabricants de cet article, vendus jusqu'ici par MM. Scott & Robinson, un arrangement par lequel nous aurons constamment en magasin un approvisionnement que nous vendrons au commerce, à des conditions avantageuses. H M BARLOW & Co, 18, rue Canal

VIN BLANC—1282 barriques vin blanc, en débarquement du navire Sylphide, à vendre par J B PREAU & Co, 31 et 33, rue Gravier

RIZ—75 tierçauts riz tout à fait frais, en magasin et à vendre par H. MEUGENS, No 31, rue de la Commune

FRUITS à l'eau de vie—500 caisses, dernièrement reçues en magasin et à vendre par QUEYROUZE & LANGSDORFF, 13 & 15 rue St Louis

RIZ—50 tierçauts riz de la Caroline, en magasin et à vendre par QUEYROUZE & LANGSDORFF, 13 & 15 rue St Louis

VIN—100 barriques différentes marques, 100 do pour famille, en magasin et à vendre par QUEYROUZE & LANGSDORFF, 13 & 15 rue St Louis

EN débarquement du navire Arcadia, et à vendre par les soussignés: 50 barriques vin St Julien Médoc; 50 do vin blanc Haut Sauterne; 50 barils do do; 700 caisses vin St Julien Médoc. LANATA, GANDOLFO & Co, 9 et 10, rue Jefferson

**URIAH A. POLLARD & Co.**

REÇOIVENT par le navire Barney, de Philadelphie: 2000 chaudières de 1 à 100 points; 2000 fours de campagne, No 1 et 6; 500 barils clous assortis, 4 d à 30 penny. Aussi—200 rouleaux cordes de Manille assorties. Les Marchands de la campagne trouveront chez nous un très grand assortiment de QUINCAILLERIE, que nous offrons à bon marché et à des termes libéraux et invitent l'attention des marchands. No 76, rue du Canal, 2mars — près de la rue de Chartres

ABSINTHE, &c—30 caisses absinthe de Yersin & Lecoultre, 16 caisses kirsch; 25 caisses Vermouth [illegible]; 50 do Muscat Frontignan; 50 do Cerises à l'eau de vie; 50 do Fruits assortis, do. A vendre par FAURES & NORMAN, fev 33 et 35, rue Royale

## RAHAT-EE-LOKOOM

**SALLEPLEE-SULTANEE**

IMPERIAL

—FIG PASTE—

UN délicieux article pour les personnes bien portantes, et aussi pour les malades et faibles—excellent pour la toux, les rhumes, et particulièrement dans les affections de poitrine.

Cette pâte, importée de Constantinople, dans des boîtes en cartonnage de fantaisie riches convient pour les cadeaux de Noël et pour le jour de l'An. A vendre par G. VALETON & Co, 1e jec — encoignure Royale et Quartier

*Marchandises pour le marché du Mexique.*

TOUJOURS en magasin, les articles suivants, convenables au Mexique: 300 grosses peignes à retaper, assortis, 300 do do à papillote do, 300 do boutons en os do, 10,000 capsules en boîte de 100 & 360, 2 boucauts coutellerie de poche; 200 cartes ciseaux assortis. Aussi un grand assortiment de parfumerie à bon marché, tels que savons, huile, poudre, eau de Cologne, que nous vendrons à bon marché. URIAH A. POLLARD & Co, No 76, rue du Canal, près de Chartres 2ms

POMMES DE TERRE—100 barils pommes de terre d'Irlande, en débarquement de la barque Créole, venant de Londonderry, à vendre par DONNELLY, BEZZIBA & Co, 17ms — No 65, rue Tchoupitoulas

SUCRE—500 colis sucre écrasé, en poudre et pains de sucre, à vendre par JOS. H. MARKS & Co, 17 mars — 76, rue des Magasins

BEURRE DE GOSHEN—75 barillets beurre jaune de choix, à vendre par JOS. H. MARKS & Co, 17 ms — 76, rue des Magasins

CAFÉ Rio—1000 sacs café de première qualité, en débarquement des navires Hamilton et Othello, à vendre par JOS. H. MARKS & Co, 17 ms — 76, rue des Magasins

MORUE—500 [illegible] caisses et 50 do de 100 livres à vendre par JOS. H. MARKS & CO, 17 ms — 76, rue des Magasins

**AUX PLANTEURS ET TONNELIERS.**

**Barils pour mélasse.**

*BARILS POUR MELASSE.*

Les soussignés sont prêts à vendre aux planteurs et aux tonneliers des machines patentées pour préparer les douves et pleinement garanties. La diminution du travail et par conséquent la réduction du coût de la manufacture des barils de mélasse et des boucauts de sucre, résultant de cette découverte utile et très simple, ont été entièrement prouvées sur la plantation de M. Caliste Vuier.

On peut voir fonctionner la machine en s'adressant à CAMPBELL & RICKARBY, 88 rue Gravier

Ou sur les lieux, à la manufacture de douves de M. Charles Laffon, au coin des rues Célestin et Levée, premier district. 18 avril—ab

EN MAGASIN et à vendre par les soussignés: 30 barriques vin ordinaire et Haut-Sauterne; 50 barriques vin ordinaire et Bergasse; 25 do Bergasse; 50 barils vin vieux madère; 25 do de Porto; 50 caisses absinthe de Pernod et kirschenwasser; 100 do vin fin Château Blair; 1000 paniers huile Piagnol et Bacigalupi, grandes et demi bouteilles; 200 caisses vermicelli et macaroni; 200 do savon de Castille; 2 boucauts gruyère et 25 c. tête de Maure; 1000 dames-jeannes de 1, 2, 3 et 5 gallons. LANATA, GANDOLFO & Co, 19mars — 9 & 10, rue Jefferson

VIN D'OPORTO par -Reçu tout récemment par le navire St-Louis, venant de New-York, quinze quarts pipes de vin d'Oporto doux et très épais, qui seront vendus à bas prix, pour clore une consignation. H. MEUGENS, 26fév — No 31, rue de la Commune

OSNABURG LAUDERDALE—20 balles osnaburgs coton 4,4 épais. 20 balles osnaburgs coton 7,8 épais, à vendre par O B GRAHAM, 28 fév—12 — No 96 rue Gravier

EN débarquement du navire Amerika, venant de Bordeaux: 10 barriques vin blanc Haut Sauterne; 60 barils do do do; A vendre par X. LAMBERT, 8ms — rue des Magasins No 62

EN débarquement du navire Sylphide, venant de Bordeaux: 50 barriques vin rouge St Julien Médoc; 50 do vin blanc Haut Sauterne; 45 barils vin blanc Haut Sauterne, à vendre par X LAMBERT, 8ms — No 62, rue des Magasins

COAL en pulvérisé ATTENDU par le navire Calcutta, venant de Philadelphie, 20 boucauts charbon pulvérisé, à vendre par X. LAMBERT. 8ms — No 62, rue des Magasins

GRAISSE—300 barillets et tierçons graisse feuille première qualité, à vendre par P. COOK & Co, 40 rue Poydras 24fév

AU DRAWBACK—30 barriques de vin de Bergasse, à vendre par E. DECHAMPS, 20 fév — rue St Louis 21

---

J. H. CARMON & Co,
*Nos 15 et 15, rue de la Commune.*

EN débarquement des navires Reporter, Harrisburg Corsica et Isaac, les articles suivants, qui seront vendus aux plus bas prix du marché:

**Huiles—Huiles.**

190 barils huile de baleine pour l'hiver. 37 do huile de graisse do do. 16 do blanc de baleine Belene do. 16 do de Tanner, Nos 1, 2 et 3. 10 do huile potasse de Ridgeway, pour machines. 13 do do do do pour peinture. 34 do do de lin bouillie d'Angleterre. 16 do do do vierge. 190 paniers huile d'olive.

**Poissons—Poissons.**

2300 colis maquereaux gros, moyens et petits, No 1, 2, 3. 100 barils de harengs. 25 demi-barils harengs de Baltimore. 30 tierçons grosses morues, 25 quarts idem. 57 barils saumon No 1. 190 barillets harengs écaillés, 200 caisses langues.

**Divers.**

550 caisses savon de toilette de Winchester. 100 do do de Winchester, 150 de Castille. 100 do chandelles blanc de baleine. 50 do chandelles de l'Etoile. 10 do chandelles dorées, couleur. 10 do chandelles cire. 350 demi-caisses thé Pouchong. 300 caisses de 6 et 12 livres thé Impérial. 10 de poches de 2 liv. thé Impérial et gun-powder. 50 demi-boîtes thé Impérial. 350 caisses pétards. 500 rames papier à enveloppe, toutes grandeurs. 40 grosses tabac à fumer de Goodwin. 25 do Yellow Bank. 25 caisses do à chiquer (extra.) 20 do gingembre de Canton. 50 sacs do de Race. 50 sacs café de Java, 150 do poivre noir. 10 balles café Mocha. 200 caisses blé de Sarrasin. 25 demi, quarts et huitièmes de boîtes orge perlée. 150 colis, barils, demi et quarts de barils canneberges. 100 caisses cidre champagne, 125 do sirop de limon. 100 do fruits assortis pour patés. 200 colis de cornichons en barils, demi-baril, 16 grands barillets et caisses. 100 caisses noix et ketchup de tomates. 50 do gelées et conserves. 20 pipes Ale de Tennant. 150 caisses chocolat, pâte de Broma et de Cacao. 700 colis, caisses, demi et quarts caisses de raisins. 6 déc

**VINS ET LIQUEURS DE CHOIX.**

EAU-DE-VIE.—Sagarac des années 1795, 1798 1812 et 1802; Godard de 1828; Otard, Dupuy et autres marchandises de différents prix et qualités. **Vins**—Madère Old réservo, Pathe pale, South Side et Indus Orientales, Sherry de Duff Gordon, et Harmony et Neveu, vieux Porto, Vin du Rhin, dito mousseux, Crême de Bouzi, Fleur de Sillery, Heidsick et plusieurs autres marques de champagne. Vin blanc et rouge de toute qualité en barriques et en caisses.

Genièvre de Hollande, rum de la Jamaïque et de Sainte-Croix, whiskey d'Ecosse et d'Irlande, whiskey vieux Rosacke et Old Rye, fruits à l'eau-de-vie et au jus, liqueurs de toutes sortes, bitter de Boker, Berlin et Gouley, 200 caisses de bière et porter, en quarts et pintes, en un mot tout ce qui concerne ce genre d'affaires. Toutes ces marchandises sont offertes à des conditions les plus libérales pour du comptant ou en papier sur la ville.

200 pipes de Porter et Ale, en bouteilles et demi bouteilles. SEWELL T. TAYLOR, 6 déc — 15 rue Royale.

Printemps! Printemps!

**GIQUEL & JAMISON,**

**No 18, rue de Chartres,**

VIENNENT de recevoir, par les navires Judith, Joe Hancock et Gosport, du Havre, leur assortiment de marchandises de printemps, qu'ils offrent en vente, en gros et en détail, à des prix très modérés:

Percales et Indiennes à fond blanc, nouveauté; Cotelinettes et Brillantés, do; Jaconats unis, mille raies et imprimés; Robes jaconat Sévigné, haute nouveauté; Robes en mousseline imprimée, à volants; Robes do brodée do; Jaconats rayés, haute nouveauté; Mousseline et Organdis imprimés, haute nouveauté; Mousseline suisse, unie, brodée et brochée; Barège uni, imprimé et Robes à volants; Robes "la Promise," haute nouveauté; Voilettes en dentelle véritable et imitation; Pointes en dentelle véritable et imitation; Mantelets soie, brodés, très riches; do en dentelle véritable et imitation, do en mousseline brodée; Ombrelles Marquises et corsets sans couture; Manteaux en bezin, pour enfants; Bonnets en mousseline et jaconat brodés; do en batiste brodée, pour enfants; Gants et Mitaines filet, brodés et unis; Mouchoirs de batiste en tous genres; Chemises en coton et en toile, pour dames et hommes; Coutil et Ginga, pur fil; Toile à draps, Cretonne; Services du Béarn, et damas fil; Dentelles valenciennes et Entredeux; Festons et Entredeux, mousseline et jaconat; Bas et Chaussettes en fil, en coton et en soie; Chemisettes et Fichus brodés; Robes brodées, en mousseline, pour enfants; do do en jaconat do.

GIQUEL & JAMISON,
17 fév — 18, rue de Chartres

**Marburg & Forster,**

**44, Bienville, au coin de la rue de Chartres,**

DRY GOODS Ont reçu par les navires Wurtemberg, Regulator, Grinnel, Lexington et par les autres récents arrivages du Havre,

38 caisses coutils blancs, gris et façonnés, 3 do Barèges imprimés illuminés, 5 do Mousselines imprimées, 18 balles jaconat français imprimé, 4 caisses alpaca noir, 2 caisses volants, bandes, voilettes, shawls, pointes et talle dentelles, 4 caisses rubans satin unis, No 1⁄16 au différentes qualités, 3 caisses rubans gros de Naples couleurs façonnés et unis No 1⁄20, 3 caisses rubans gros de Naples noir différentes qualités, 4 caisses Cravattes mousseline soie, cravattes et écharpes mousseline imprimée, 6 caisses gros du Rhin et poult de soie noire, 2 do Poult de soie blanc et couleur pour mantelets, 4 do Jaconats et mousseline, jaconat et tulles, 4 do Chemises de toile françaises, 46 do Mousselines à carreaux, carreaux brochés, damassés, brodés et pois et à fleurs, blancs et couleurs. Robes à volants.

4 caisses mousselines unies, 3 caisses mouchoirs jaconat imprimés, 48 caisses bas et chaussettes, 15 do Ginghams différentes qualités, 27 do Cotonnade française, 35 do Mouchoirs Madras, 2 do Indiennes rouges, unies et illuminées, 2 do Gilets pour été, 6 caisses chapeaux de paille.

Aussi—Une quantité d'autres articles, convenables pour le marché, qu'ils offrent en vente aux marchands de la ville et de la campagne, au plus bas prix du marché. 16 mars

EXTRAIT PUREMENT VEGETAL.

## Liqueur fortifiante

**DU Dr. MORSE.**

**UN PHENOMENE MEDICAL**

QUI REND LA SANTE ET PROLONGE L'EXISTENCE

**L'Elixir, ou Liqueur fortifiante DU Dr MORSE.**

On a cru d'abord que les vertus attribuées à l'Elixir ou Liqueur fortifiante du Dr Morse étaient fabuleuses. Le public, que les charlatans avaient si souvent trompé, ne voulait pas ajouter foi aux assertions de l'inventeur. Mais des faits incontestables, des preuves fournies par les hommes les plus haut placés, font maintenant disparaître tous les doutes. L'incrédulité n'a pu résister aux témoignages de tous genres.

L'Elixir guérit invariablement les maux qui résultent de l'abus que l'homme fait de ses différents organes. [illegible]

Toutes les fois que les principaux organes généraux ne sont pas affectés.

**L'Elixir du Dr. Morse.**

[illegible]

**Guérison des affections nerveuses.**

[illegible]

**Perte de la mémoire.**

[illegible]

**Remède précieux pour les Dames.**

Le succès merveilleux de l'Elixir sur toutes les maladies auxquelles les femmes sont sujettes, a fait époque dans les annales de la médecine. On a imaginé plustard des milliers de stimulants et de fortifiants, qui, selon les inventeurs, possèdent la même efficacité.

**Toute femme sensée**

Dont la constitution est faible, qui est atteinte d'affections nerveuses, qui souffre de douleurs au dos et de toute autre maladie à laquelle les deux sexes sont sujets devrait faire l'essai de la "Liqueur Fortifiante".

**Les personnes mariées**

Et celles qui ne le sont pas s'apercevront, après en avoir pris une bouteille ou deux, qu'il n'existe pas de spécifique plus fortifiant. On rencontre partout des enfants robustes qui doivent à cette préparation extraordinaire la santé dont ils jouissent. Des milliers de jeunes gens l'on employée et passent seuls à état deçu dans ses espérances.

**Les personnes d'un teint pâle**

Qui sont menacées de la consomption, à l'aide d'une bouteille ou deux de l'Elixir, verront disparaître la couleur maladive de leur peau pour faire place à un teint rose

**Aux jeunes gens.**

Voici quelques uns des tristes effets qui amènent ces faiblesses [illegible].

**Avant de songer au mariage**

se rappeler qu'un esprit et un corps sains sont indispensables à quiconque veut être heureux en ménage et frémit à l'idée de marcher dans la vie en proie au regret amer d'avoir uni à sa triste destinée celle d'une jeune femme.

**Avis:**

Des individus sans foi ont imité l'Elixir du Dr. Morse.

A l'avenir, le bouchon de chaque bouteille contenant le véritable remède portera le fac-simile du propriétaire et il sera inscrit sur le verre les mots suivants: LIQUEUR FORTIFIANTE DU DR MORSE. C. H. Ring, propriétaire. New-York.

☞ La liqueur est renfermée dans des demi-bouteilles. Prix, $3 la bouteille, deux bouteilles pour $5 et six pour $12

C. H. RING, Propriétaire, No 192, Broadway, New-York

**Agents:**

A LA NLLE-ORLEANS—JOHN WRIGHT & Co, 151, rue de Chartres; JARVIS & WOODMAN, encoignure Magasin et Commune. MOBILE—Joseph Tucker; BAYOU-SARA—J. B. HARPER & SON; MEMPHIS—S. Mansfield & Co; ST-LOUIS—B. BLAKSLEY. 15m

## Glaces—Cadres—Dorures.

## G. DUPUY,

105 ............ Rue Royale ............ 105

ENTRE CONTI ET ST LOUIS,

GLACES—Toujours en magasin et reçus par tous les arrivages d'Europe des glaces de tous les genres, telles que: GLACES FRANCAISES ET ALLEMANDES, PSYCHE, GLACES, TOILETTES, à BOUCHES, à BARBES, &c.

CADRES—Manufacture de Cadres de tous genres, fabriqués dans mes ateliers et garantis sous tous les rapports.

ORNEMENTATION—Le procédé employé par moi pour l'application des ornements de cadre, obvie à la fragilité habituelle de la pate et lui donne une solidité à toute épreuve.

DORURE—L'expérience a démontré que la dorure faite en Europe ne convient pas à l'humidité de ce climat. Pour obtenir une fraîcheur parfaite on doit avoir recours aux moyens employés dans mon atelier.

PAPIERS PEINTS pour appartements—Ciels de lit, devant de cheminées, en un mot tout ce qui tient à cette ligne.

ECHANGE DE GLACES, &c — 18déc—1m

EN MAGASIN et à vendre par les soussignés: 160 barriques bon vin rouge ordinaire St Julien; 40 barriques vieux vin rouge St Emilion; 20 do vin rouge fin; 80 barils imitation madère; 30 quarts eau de vie de différentes marques. PAUL JUGE FILS & Co, 19mars — 27, rue St-Louis

DIVERS—50 caisses fruits au jus assortis; 50 caisses cerises à l'eau de vie; 80 caisses eau fleurs d'oranger; 20 estagnons do 10 do eau de roses; 150 caisses vin rouge St Julien Médoc; 5 do contenant 800 boîtes chinois. A vendre par PAUL JUGE FILS & Co, 19mars — 27, rue St-Louis

BOUCHONS, BOUTEILLES, &c—30 balles bouchons pour dames-jeannes, vins, &c, 25 gr osses bouteilles à madère, porto; 1500 dames-jeannes de 1, 2, 3 et 5 gallons, à vendre par PAUL JUGE FILS & Co, 19mars — 27, rue St Louis

SAVON—En débarquement du navire Murilla de Boston: 250 caisses et demi caisses savon de la marque Winchester, et à vendre par QUEYROUZE & LANGSDORFF, 20 mars—6 — 13 et 15 rue St Louis

---

# VENTES A L'ENCAN

Succession de Isaac T. Preston—Vente de propriétés situées dans la Nlle-Orléans et dans la paroisse de Jefferson.

**PAR J. A. BEARD & MAY,**

J. A. BEARD, encanteur.

EN vertu d'un ordre de l'honorable Troisième Cour de District Judiciaire de la Louisiane, paroisse de Jefferson, portant la date du 6 mai 1854, il sera vendu à l'encan, SAMEDI, 14 avril 1855, à midi, à l'Arcade de Banks, dans la rue des Magasins, dans la ville de la Nouvelle Orléans, les propriétés ci-après décrites, appartenant à la susdite succession, savoir:

1—UN TERRAIN, situé dans la ville de la Nlle Orléans, Etat de la Louisiane, dans l'îlet compris entre les rues Conti, Trémé, Bienville et Marais, désigné par le terrain No 5, sur un plan dressé par H. Moellhausen, voyer, le 21 novembre 1844 et déposé à l'étude de Edward Barnett, ancien notaire dans la ville de la Nlle Orléans, ayant (au pied américain) 63 pieds 10 pouces 4 lignes, plus ou moins, de face à la rue Marais, sur une profondeur de 112 pieds, plus ou moins, borné du côté après la rue Conti par la propriété appartenant maintenant ou autrefois à Bernard Fox; de l'autre côté par le terrain No 6 et dans le fond par le terrain No 4. Ensemble une maison en bois ayant 5 chambres, divisée par un grand corridor, une batisse à étage derrière, avec cuve, hydrant, &c.

2—UNE PORTION DE TERRE triangulaire, située dans la ville de la Nlle Orléans, Etat de la Louisiane, et désignée par la lettre D sur un plan dressé par Zimpel, portant la date du 6 septembre 1836 et déposé à l'étude de Félix Grima, ancien notaire public dans la ville de la Nlle Orléans. Ledit terrain a (au pied américain) 207 pieds 8 pouces de face à la rue Hevia, sur une profondeur de 42 pieds 7 pouces à la rue Ste Marie.

3—SIX ILETS, dans la paroisse de Jefferson, Etat de la Louisiane, désignés par les Nos 4, 5, 7, 8, 9 et 10 sur un plan dressé par W. H. Williams, voyer, et portant la date du 27 avril 1854.

L'Ilet No 4 a 300 pieds de face au chemin de la Métairie, la même dimension dans le fond, sur une profondeur de 328 pieds 3 pouces d'un côté et 334 pieds 1 pouce de l'autre côté.

L'Ilet No 5 a 331 pieds 4 pouces de face au chemin de la Métairie, 344 pieds 2 pouces dans le fond, sur une profondeur et façade, sur le chemin de fer de Jackson, de 320 pieds et une profondeur de 324 pieds 1 pouce de l'autre côté.

L'Ilet No 7 a 300 pieds de face au chemin de la Métairie, la même dimension dans le fond, sur une profondeur de 313 pieds 6 pouces d'un côté et 309 pieds 4 pouces de l'autre.

L'Ilet No 8 a 300 pieds de face au chemin de la Métairie, la même dimension dans le fond, sur une profondeur de 309 pieds 4 pouces d'un côté et 305 pieds de l'autre côté.

L'Ilet No 9 a 300 pieds de face au chemin de la Métairie, la même dimension dans le fond, sur une profondeur de 305 pieds 1 pouce d'un côté et 300 pieds 11 pouces de l'autre côté.

L'Ilet No 10 a 481 pieds 6 pouces de face au chemin de la Métairie, 132 pieds 2 pouces de largeur, sur la ligne du fond, sur une profondeur de 300 pieds 11 pouces.

DIX TERRAINS, situés dans la paroisse de Jefferson, Etat de la Louisiane, à environ un mille au dessus de la ville de Carrollton. Les dits terrains font face au chemin Labarre ou de la Métairie, et sont désignés par les Nos 13, 14, 15, 16, 17, 18, 19, 20, 21 et 22 et ont chacun 30 pieds de face au chemin Labarre, sur une profondeur de 152 pieds 6 pouces, entre lignes parallèles.

CINQ ILETS, dans la ville de New Carrollton, dans la paroisse de Jefferson, Etat de la Louisiane, désignés par les Nos 29, 35, 41, 47 et 53 sur le plan primitif de New-Carrollton, dressé par Benjamin Buisson, voyer. Les dits îlets ont les dimensions suivantes:

L'Ilet No 29 a 330 pieds 10 pouces de face à la rue Walter Scott, 311 pieds à la rue Dakin, 337 pieds 10 pouces à la rue Byron et 311 pieds à la rue Upper Line.

L'Ilet No 35 a 347 pieds 2 pouces de face à la rue Moore, 311 pieds à la rue Dakin, 334 pieds 2 pouces à la rue Drayden et 311 pieds à la rue Upper Line.

L'Ilet No 41 a 363 pieds 6 pouces à la rue Irving, 311 pieds à la rue Dakin, 370 pieds 6 pouces à la rue Voltaire et 379 pieds à la rue Upper Line.

L'Ilet No 47 a 349 pieds 10 pouces à la rue Rousseau, 311 pieds à la rue Dakin et à la rue Upper Line et 386 pieds 10 pouces à la rue Raphaël.

L'Ilet No 53 a 398 pieds 2 pouces de face à la rue Van Dyke, 311 pieds de la rue Dakin et à la rue Upper Line et 403 pieds 2 pouces à la rue Mozart.

Conditions: Un tiers comptant; la balance à 12 et 18 mois de crédit, en billets portant intérêt à raison de 6 pour cent l'an, du jour de la vente à l'échéance et, dans le cas de non paiement à l'échéance, intérêt à raison de 8 pour cent l'an, jusqu'à parfait paiement. Les dits billets porteront intérêt sur les propriétés vendues.

Les acquéreurs assureront toutes les bâtisses pour toute leur valeur et les polices d'assurance resteront entre les mains de l'administrateur jusqu'à ce que les billets à 12 mois de crédit soient payés.

Les actes de ventes des propriétés situées à la Nlle-Orléans, pardevant T. Layton, notaire public. Les actes de vente des propriétés situées dans la paroisse de Jefferson, pardevant C. C. Porter, notaire public, dans la rue Dakin, à Carrollton, aux frais des acquéreurs. 14mars—14 24, 4,14avril

**Vente à crédit.**

**Dans l'affaire des mineurs Logan.**

ESCLAVES DE CHOIX, PAR FAMILLES

PAR J. A. BEARD & MAY,

J. A. Beard, Encanteur.

IL sera vendu à l'encan, le jeudi 12 avril 1855, à midi, à l'Arcade de Banks, rue des Magasins, dans la ville de la Nouvelle-Orléans, en vertu d'un ordre de l'honorable J. N. Lea, juge de la Seconde Cour de District de la Nouvelle-Orléans, en date du 7 mars 1855, les esclaves ci-après décrits, vendus pour compte de leurs propriétaires, les Mme Geo. W. Logan, décédée, savoir:

1—JIM, nègre âgé d'environ 39 ans, potier, travaillant excellent nègre de champ;
2—ROSE, femme de Jim, 36 ans, excellente négresse de champ;
3—AUBA, leur enfant, âgé de 8 ans, juif;
4—DAPHNÉ, 14 ans, jeune fille forte, saine, bonne servante de maison, gardienne d'enfants et enfant bien condré.
5—BETSY, sœur de Daphné, âgée de 11 ans, joli sujet.
6—JOHN, 26 ans, nègre de pioche et de champ,
7 et 8—JENNY, femme de John, 24 ans, bonne négresse de champ, avec son enfant Figaro, âgé de 3 ans.
9—SALOMON, âgé de 29 ans, bon nègre de champ, extra No 1, fort et robuste.
10—ISAAC, âgé de 34 ans, nègre de champ, extra No 1, fort et robuste.
11—MARY ANN, femme d'Isaac, en partie aveugle, âgée de 50 ans, bonne garde malade.
12 et 13—KATEY, fille de Rose, âgée d'environ 17 ans, une excellente travailleuse aux champs, et son enfant d'environ 9 mois.

Tous ces esclaves ne sont acclimatés à la côte et sont accoutumés aux travaux de la culture de la canne, du coton et du riz.

Conditions de la vente—Un quart comptant et la balance à un crédit de 6, 12 et 24 mois, en billets satisfaisants, endossés à satisfaction, et assurés par hypothèque spéciale sur les esclaves.—et les billets ne sont pas payés à maturité ils porteront intérêt au taux de 8 pour cent par an jusqu'à final paiement. Ces billets devant être divisés de par enquête à pris et selon le présent des mineurs.

Acte de vente pardevant Octave de Armas, notaire public, aux frais des acquéreurs. 12 mars—12 24,31 et 12 av

# VENTES JUDICIAIRES

Succession de feu Jean Tarbourier alias Cartara.

DEUXIEME COUR de District de la Nouvelle-Orléans—No 8772—En vertu d'un ordre de vente rendu le 13 de mars 1855 et à moi adressé par l'honorable Deuxième Cour de District de la Nouvelle-Orléans, dans l'affaire ci-dessus, je procéderai le lundi, 26 de mars 1855, à 11 heures A. M. sur les lieux, rue Dauphine, entre celles St Philippe et des Ursulines, dans le troisième District de cette ville, à la vente à la criée des biens ci-dessous désignés pour le compte de la dite succession, à l'adjudication de:

Les effets mobiliers appartenant à la dite succession, consistant en meubles meublants, &c., batterie de cuisine, bouteilles et dames-jeannes vides brouettes, jarre, paniers vides, &c. &c.

Un cheval bai avec ses harnais, un wagon, avec une licence (No 145), pour l'année 1855.

Le tout suivant inventaire déposé au greffe de la Deuxième Cour de District de la Nouvelle-Orléans.

Conditions—Comptant au moment de l'adjudication. MANDEVILLE MARIGNY, Shérif
24mars—17 21 24 — de la paroisse d'Orléans

*Charles Guérineau & Co ses leurs créanciers.*

DEUXIEME Cour de District de la Nouvelle-Orléans—No 8777. En vertu d'un ordre de vente rendu le 13 de mars 1855 et à moi adressé par l'honorable Deuxième Cour de District de la Nouvelle-Orléans, dans l'affaire ci-dessus, je procéderai, le mardi 27 de mars 1855, à 10 1⁄2 heures du matin, sur les lieux, à l'angle des rues d'Orléans et Royale dans la ville de la Nouvelle-Orléans, à la vente, pour compte des créanciers des dits insolvables à l'adjudication de:

Un lot de statues, eaux de Cologne et de lavande, livres, plaques, bougies, chandeliers, &c., porcelaine, savons, vases à fleurs, pommade, balances et poids, bouts de crayons, plumes, papiers de couleur, parfumerie, crayons, poudre, lettres, papiers, chapeaux pour dames, &c., et les lieux de comptoirs, installation, étagères, boîtes de peinture &c. &c.

La balance des baux des lieux, à savoir:

Le rez-de-chaussée pour cinq ans à compter du 1er novembre 1852, à raison de $1300 l'an, payable ($108 33 1⁄3) mensuellement.

Le haut de la maison pour quatre ans, à compter du 1er novembre 1853, à raison de $1200 l'an, payable ($100) mensuellement.

Le tout abandonné par l'insolvable à ses créanciers.

Conditions: Pour les effets mobiliers, comptant au moment de l'adjudication.

Pour les baux à leur échéance, i.e. à la fin de chaque mois, selon les termes desdits baux, lo surplus s'il y a, comptant, au moment de l'adjudication. Ainsi qu'il appert desdits baux déposés en mon bureau pour recours.

MANDEVILLE MARIGNY, shérif
14 mars—17,21 24 — de la paroisse d'Orléans

# AVIS JUDICIAIRES.

ETAT DE LA LOUISIANE—Quatrième Cour de District de la Nouvelle-Orléans.

Je certifie par les présentes que le 6 mars 1855, jugement a été enregistré dans le procès de Pierre Gallot contre Eliza Clément, dans les termes et chiffres suivants, savoir:

Pierre Gallot contre Eliza Clément, } No 7,795.

Il est adjugé et décrété qu'il y ait séparation de corps et de biens entre le demandeur, Pierre Gallot et la défenderesse, Eliza Clément, sa femme, et que la défenderesse paie les frais du procès.

Jugement rendu le 6 mars 1855.
Jugement signé le 19 mars 1855.
(Signé) M. M. REYNOLDS, Juge.

(L. S.) En foi de quoi j'ai apposé ma signature et le sceau de ladite Cour, dans la ville de la Nouvelle Orléans, le 13 mars, dans l'année de Notre Seigneur mil huit cent cinquante-cinq et la soixante-dix-neuvième année de l'Indépendance des Etats-Unis.
JAS. MURTAGH.
14 mars—3en30 — Député greffier

## SALSEPAREILLE DE SAND,

**EN DEMI-BOUTEILLES.**

POUR LA PURIFICATION DU SANG ET *la Guérison des Scrofules, des Rhumatismes, des Ulcères anciennes, de la Dyspepsie, des Boutons de fièvre, des Erésypèles, des Dartres, des Maladies occasionnées par le mercure, des Eruptions cutanées, de la maladie de Foie, des Bronchites, des Affections Pulmonaires, des Maladies de femme, de la Perte de l'Appétit, de la Faiblesse générale, &c. &c.*

TOUTES les vertus de la Salsepareille sont réunies dans cette préparation, dans laquelle entrent également les simples les plus puissants du règne végétal. Le mélange est tel, que chaque ingrédient donne de l'efficacité à l'autre; que ce remède ne ressemble à aucun autre et excède sur le système une influence bien plus salutaire. La Salsepareille de Sand a eu des succès merveilleux en guérissant des maladies de toute nature. [illegible]

**CERTIFICAT IMPORTANT.**

Oxford, C. du Sud, 9 juin 1852.

*A MM. A. B. & D. Sands,*

Messieurs,—Nous sommes, depuis quinze ans, agents pour la vente de votre Salsepareille; nous en avons vendu à des centaines de personnes qui ont toujours été satisfaites. S'il fallait plus de preuves pour convaincre les incrédules, nous pourrions obtenir autant de certificats que nous en voudrions, dans ce comté et dans les environs. Le meilleure preuve de l'efficacité de votre préparation, c'est que nous la vendons aux mêmes familles qui l'emploient depuis dix ans.

Vos obéissants serviteurs,
R. J. MITTCHELL & Co.

Préparé et à vendre en gros et en détail, par A. B. & D. SANDS, droguistes et chimistes, No 100, rue Fulton, encoignure Williams, New-York. A vendre également par toutes les pharmacies des Etats-Unis et des Canadas. Prix, $1 la bouteille; six bouteilles pour $5. A vendre par Sickles & Co, J. Wright & Co, P. P. Dacongé, H Kennedy, Jarvis & Woodman et A. Schwab, à la Nouvelle-Orléans; P. M. McGraw, à Natchez et J. Tucker, à la Mobile. 16 mars—1m3ps

**MARBURG & FORSTER,**

**44, rue Bienville, au coin de la rue de Chartres**

ONT dans ce moment en drawback et offrent à vendre pour le Mexique:

4 caisses mousselines à carreaux, couleurs 9⁄4 6 au. 3 do do à pois blancs et couleurs 7⁄4 8 au. 15 do Coutils gris et couleurs façonnés, 4 do Listados, 4 do Robes mousselines à volants couleurs et blancs. 16 mars

EN débarquement du navire Saxon, de Bordeaux: 80 barriques vin rouge Montferrand, 18 demi barriques vin blanc Sauterne, 1000 caisses St Julien médoc, A vendre par HENRY VALETON, 10 mars — 90 St Louis

HUILE—500 paniers huile Bacigaluppi, 400 do do A. Croce, à vendre par J LANATA, 9 mars — 11 Jefferson, 2 Toulouse

---

# VENTES A L'ENCAN

**Grande vente de propriétés foncières.**

Par ordre des Conseils de la ville de la Nouvelle-Orléans—Dans le premier, deuxième, troisième et quatrième districts.

Egalement: TERRAINS DE LA BATTURE, pour le compte des premiers acquéreurs.

**Par J. A. BEARD et MAY,**

J. A. BEARD, encanteur.

IL sera vendu à l'encan SAMEDI, 31 mars 1855, à midi, à l'Arcade de Banks, dans la rue des Magasins, dans la ville de la Nouvelle-Orléans, en vertu d'un ordre du Conseil supérieur et du Conseil inférieur d'Aldermen, représentés par le Comité des finances de la ville de la Nouvelle-Orléans, portant la date du 9 mars 1855, les propriétés foncières ci-après décrites, vendues pour le compte de la ville.

Premièrement:—Les terrains ci-après décrits, situés sur la Batture, en face du premier District, ancienne deuxième municipalité de la ville de la Nouvelle-Orléans. Les dites propriétés sont vendues pour le compte et aux risques des premiers acquéreurs qui n'ont pas rempli les conditions de l'adjudication faite par J. A. Beard et May, le 15 et le 16 mars 1853, savoir:

1.—Un terrain, sur la dite Batture, dans l'îlet compris entre les rues Fulton, Front, Poydras et Lafayette et désigné par le No 16. Le dit terrain forme l'encoignure des rues Lafayette, Front et Fulton, et est décrit d'une manière plus complète sur un plan connu sous le nom de plan de J. A. Beard, de la dite batture. Le dit plan est déposé, en ce moment, à l'étude de H. B. Cénas, notaire public. Ce terrain est vendu pour le compte et aux risques de M. B. Rodriguez, qui n'a pas rempli les conditions de l'adjudication faite le 15 mars 1853.

2.—Trois terrains, désignés par les Nos 2, 3 et 4, dans l'îlet compris entre les rues Fulton, Front, Notre-Dame et Julie, d'après le susdit plan. Les terrains Nos 2 et 4 sont face aux rues Fulton et Front et sont vendus pour le compte et aux risques J. A. Lacroix, qui n'a pas rempli les conditions de l'adjudication faite le 16 mars 1853.

Le terrain No 3 fait face aux mêmes rues, touche aux susdits terrains Nos 2 et 4, et est vendu pour le compte et aux risques de B. Saloy, qui n'a pas rempli les conditions de l'adjudication faite le 16 mars 1853.

3.—Le terrain désigné par le No 2, dans l'îlet compris entre les rues Fulton, Front, St-Joseph et North-Market, d'après le susdit plan, faisant face aux rues Fulton et Front et vendu pour le compte et aux risques de Michael Aspill.

4.—Un îlot comprenant sept terrains, de 1 à 7 inclusivement, compris entre les rues Fulton, Front, Delord et la ligne supérieure de la batture, le tout d'après le susdit plan. Le dit îlet est vendu pour le compte et aux risques de W. W. Dunbar, qui n'a pas rempli les conditions de l'adjudication faite le 16 mars 1853.

Egalement—Les propriétés ci-après décrites, situées dans les différents districts de la ville de la Nlle-Orléans.

1.—Deux terrains avec toutes les bâtisses qui s'y trouvent, dans le premier District, ancienne deuxième municipalité de cette ville, désignés par les Nos 1 et 2 dans l'îlet No 226 compris entre les rues Baronne, Philippa, Julia et Girod, d'après le plan de L. H. Pilié, voyer de la ville.

2.—Un autre terrain avec toutes les bâtisses qui s'y trouvent, dans le même District, dans l'îlet No 105, compris entre les rues Notre Dame, Julie, Tchoupitoulas et Magasins, d'après le plan de L H Pilié, voyer de la ville. La propriété est connue sous le nom de Maison de Pompe.

3.—Un autre terrain, dans le même District, dans l'îlet No 38, compris entre les rues Hunter, Benjamin, Nlle Levée et Tchoupitoulas, d'après le plan de L. H. Pilié, voyer de la ville.

4.—Deux terrains, dans le même District, dans l'îlet compris entre les rues Hevia, Baronne, Philippa et Girod, faisant face à la rue Philippa et formant l'encoignure des rues Hevia et Philippa, d'après le plan de L. H. Pilié, voyer de la ville.

5.—Un îlet, dans le même District, compris entre les rues Vine, Willow, Hevia et Cypress et comprenant seize terrains de 1 à 16 inclusivement, le tout d'après le plan de L. H. Pilié, voyer de la ville.

Les propriétés suivantes, situées dans le Deuxième District.

1.—Un terrain, avec toutes les bâtisses qui s'y trouvent dans le Deuxième District ancienne Première Municipalité, dans l'îlet compris entre les rues Vieille Levée, Front Levée, Bienville et Conti, occupé autrefois par une maison de pompe, d'après le plan de L. H. Pilié, voyer de la ville.

2.—Un terrain, dans le même District, compris entre la Promenade Carondelet et les rues St Louis, Claiborne et Derbigny, d'après le plan de L. H. Pilié voyer de la ville.

3.—Deux terrains, avec toutes les bâtisses qui s'y trouvent, avec des maisons, dans l'îlet compris entre les rues Ursulines, Hôpital, Claiborne et Dertigny, désignés par les terrains Nos 1 et 2, d'après le plan de L. H. Pilié, voyer de la ville.

4.—Un terrain, dans le même District, désigné par le No 3, dans l'îlet compris entre les rues Ursulines, Hôpital, Derbigny et Roman, d'après le plan de L. H. Pilié, voyer de la ville.

5.—Un terrain, dans le même District, désigné par le No 4, dans l'îlet compris entre les rues Ursulines, St Philippe, Derbigny et Roman, d'après le plan de L. H. Pilié, voyer de la ville.

6.—Un terrain, avec toutes bâtisses qui s'y trouvent (des maisons, &c), désigné par le No 5, dans l'îlet compris entre les rues Ursulines Hôpital, Prieur et Johnson, d'après le plan de L. H. Pilié, voyer de la ville.

7.—Un terrain, dans le même District, désigné par le No 6, compris entre les rues Ursulines, Hôpital, Tonti et Rochebiave, d'après le plan de L. H. Pilié, voyer de la ville.

8.—Vingt-un terrains dans le même District, dans l'îlet compris entre les rues Ursulines, Oak, Septième et White d'après le plan de L. H. Pilié, voyer de la ville.

9.—Un terrain triangulaire, dans le même District, compris entre les rues Ursulines Bellechasse et White d'après le plan de L. H. Pilié, voyer de la ville.

10—Dix terrains, dans le même District, dans l'îlet compris entre les rues Esplanade, Dupré, Gayoso et Washington, d'après le plan de L. H. Pilié, voyer de la ville.

Propriétés dans le troisième District, ancienne troisième Municipalité de la ville de la Nouvelle-Orléans.

1.—Deux terrains, désignés par les Nos 1 et 2, dans le troisième District, ancienne troisième Municipalité de la ville de la Nlle-Orléans, dans l'îlet compris entre les rues Esplanade, Prieur, Dupré et Gayoso, d'après le plan de L. H. Pilié, voyer de la ville.

2.—Un Terrain de forme irrégulière dans le même District, compris entre les rues Esplanade, Prieur, Grand Route St-Jean, d'après le plan de L. H. Pilié, voyer de la ville.

3.—Quatre Terrains, avec toutes les bâtisses qui s'y trouvent, dans le même District, compris entre les rues Esplanade, Kerlerec, Galvez et Miro (cette dernière rue n'est pas ouverte), d'après le plan de L. H. Pilié, voyer de la ville.

4.—Un autre Terrain dans le même District, dans l'îlet compris entre les rues Kerlerec, Columbus, Galvez et Miro d'après le plan de L. H. Pilié, voyer de la ville.

5.—Un Terrain triangulaire, No 1, dans le même District, dans l'îlet compris entre les rues Lapeyrouse, Onzaga, Rochebiave et Dorgenois, d'après le plan de L. H. Pilié, voyer de la ville.

6.—Un Terrain, No 24, dans le même District, dans l'îlet compris entre les rues Lapeyrouse, Onzaga, Tonti et Rochebiave, faisant face aux deux dernières rues, d'après le plan de L. H. Pilié, voyer de la ville.

7.—Un Terrain triangulaire, No 3, dans le même District, dans l'îlet compris entre les rues Lapeyrouse, Onzaga, Tonti et Miro, d'après le plan de L. H. Pilié, voyer de la ville.

8.—Un Terrain, No 1, dans le même District, dans l'îlet compris entre les rues Onzaga, Allador, Tonti et Miro, d'après le plan de L. H. Pilié, voyer de la ville.

9.—Un Terrain, No 2, dans le même District, dans l'îlet compris entre les rues Onzaga, Allador, Galvez et Miro, d'après le plan de L. H. Pilié, voyer de la ville.

10.—Un Terrain, No 1, dans le même District, dans l'îlet compris entre les rues Broad, Dolhonde, La Harpe, d'après le plan de L. H. Pilié, voyer de la ville.

11.—Un Terrain, No 2, dans le même District, dans l'îlet compris entre les rues La Harpe, Lapeyrouse, Dorgenois et Passage Rousselin, d'après le plan de L. H. Pilié, voyer de la ville.

12.—Un Terrain, No 3, dans le même District, dans l'îlet compris entre les rues Dorgenois, Rochebiave, Lapeyrouse et La Harpe, d'après le plan dressé par L. H. Pilié, voyer de la ville.

13.—Cinq Terrains, dans le même District, faisant face aux rues Claiborne, St Bernard et immédiatement en face des terrains réservés par la ville pour un marché, d'après le plan de L. H. Pilié, voyer de la ville.

14—Neuf terrains, dans le même District, faisant face aux rues Claiborne, St Bernard et Lapeyrouse, et en face des terrains réservés par la ville pour un marché, d'après le plan de L. H. Pilié, voyer de la ville.

15—Deux terrains triangulaires, Nos 8 et 9, dans le même district, faisant face aux rues Robertson, La Harpe et St Bernard, d'après le plan de L. H. Pilié, voyer de la ville.

16—Dix huit terrains, dans le même District, dans l'îlet compris entre les rues Louisa, Clouet, Urquhart et Goodchildren, d'après le plan de L. H. Pilié, voyer de la ville.

17.—Un terrain, avec toutes les bâtisses qui s'y trouvent, dans le même District, connu sous le nom de Vieille Maison de Travail de la Troisième Municipalité, dans l'îlet compris entre les rues Mandeville, Moreau, Enghien et Morales, d'après le plan de L. H. Pilié, voyer de la ville.

18. Un terrain, dans le même district, dans l'îlet compris entre les rues Levée, Moreau, Louisa et Piété, ayant 50 pieds de face à la Levée, sur une profondeur sur la ligne du côté de la rue Louisa, de 133 pieds 6 pouces 3 lignes et, sur la ligne du côté de la rue Piété, de 132 pieds 1 pouce, et une profondeur dans le fond, de 50 pieds. Le tout d'après le plan de L H Pilié, voyer de la ville.

19. Un lot de terre et les améliorations, borné par les rues La Harpe, Columbus, Villeré et Robertson, d'après le plan de L H Pilié, voyer de la ville.

20. Une certaine portion de terre irrégulière, bornée par les rues La Harpe, St Bernard, Robertson et Villeré, d'après le plan de L H Pilié, voyer de la ville.

Propriétés foncières situées dans le Quatrième District, ancienne ville de Lafayette.

1.—Un terrain, avec toutes les bâtisses qui s'y trouvent, dans le Quatrième District, ancienne ville de Lafayette, dans l'îlet compris entre les rues Félicité, Nonnes et Religieuses, d'après le plan de L. H. Pilié, voyer de la ville.

2.—Un terrain, dans le même District, dans l'îlet compris entre les rues Carroll (maintenant Dryades), Laurent, Joséphine et St André, d'après le plan de L. H. Pilié, voyer de la ville.

3.—Un terrain dans le même District, à l'encoignure ouest des rues Dryades et Joséphine, d'après le plan de L. H. Pilié, voyer de la ville.

4.—Neuf terrains, dans le même District dans l'îlet compris entre les rues Dryades, Bacchus, Félicité et St André et faisant face au Bassin Gormley, avec toutes les améliorations, consistant en batisses en bois, cuisines, écuries, &c. d'après le plan de L. H. Pilié, voyer de la ville.

5.—Un terrain ou portion de terre, dans le même District, sur le côté nord-ouest de la rue des Magasins, entre les rues Ste Marie et Félicité, d'après le plan de L. H. Pilié, voyer de la ville.

6.—Un terrain, dans le même District, dans l'îlet compris entre les rues Washington, Quatrième, Chippewa et Fulton, d'après le plan de L. H. Pilié, voyer de la ville.

Egalement:—Plusieurs autres propriétés appartenant à la ville; une description en sera publiée plus tard. On peut voir les plans des susdites propriétés au bureau des encanteurs.

Conditions de la vente:—Un cinquième comptant; la balance en 1, 2, 3 et 4 ans de crédit, en billets portant intérêt à raison de 6 pour cent l'an, du jour de la vente à l'échéance, et, en cas de non paiement à l'échéance, intérêt à raison de 8 pour cent l'an, jusqu'à parfait paiement.

Les actes de vente pardevant Paul E. Théard, notaire public, aux frais des acquéreurs.

Tous les actes de vente devront être passés dans les deux semaines qui suivront le jour de l'adjudication, sinon les propriétés seront revendues pour le compte et aux risques de l'acquéreur, dans les dix jours qui suivront le dit jour de l'adjudication, sans autre avis de mise en défaut. 12mars—tlj

---

# VENTES A L'ENCAN

Marchandises pour le marché mexicain.

**PAR H. PEYCHAUD & Co**

C. SAMORY, Encanteur.

MARDI 27 mars, il sera vendu à 10 heures, à leur magasin d'encan, No 28, rue de la Vieille Levée, entre Douane et Bienville:

10 balles impériales, 18 caisses indiennes anglaises; 6 caisses chales, 4 do mouchoirs,

Le tout convenable pour le marché mexicain et peut être acheté à l'entrepôt.

Conditions libérales à la vente. 24 mars

**Mousselines suisses avariées.**

Vente par ordre du consul de France.

**PAR H. PEYCHAUD & Co,**

C. SAMORY, Encanteur.

MARDI 27 mars, il sera vendu à 10 heures, à leur magasin d'encan, No 28 rue de la Vieille Levée, entre Douane et Bienville, par ordre du consul de France, pour compte de qui il appartiendra:

1 caisse contenant 276 pièces mousselines assorties.

1 caisse contenant 410 pièces mousselines assorties.

1 caisse contenant 98 pièces mousselines assorties.

Avariées à bord du navire Regulator dans son voyage du Hâvre à ce port.

Conditions, comptant. 24 mars

Grande vente, sans réserve et par catalogue, de marchandises étrangères et américaines.

**PAR H. PEYCHAUD & CO,**

C. SAMORY, Encanteur.

MARDI, 27 mars, il sera vendu à 10 heures, à leur magasin d'encan, No 28, rue de la Vieille Levée, entre Douane et Bienville:

150 colis et lots de marchandises sèches consistant en jaconat français, barège, ginghams, mousseline suisse, toiles, toiles à draps, toile grise, serviettes fil, bas, ginga fil, indiennes, bretagnes, ginga coton, ombrelles soie, coutils à pantalons, cotonnade, cambric, jeans, cotons blanc 4⁄4, 10⁄4 et 12⁄4, coton uni 6⁄4 et 4⁄4, indiennes à meubles, broderies, soieries, &c.

Conditions libérales à la vente.

Les catalogues seront prêts et les marchandises pourront être examinées lundi soir. 24 ms

**Meubles - Meubles.**

**PAR FREDERIC THOMAS.**

LUNDI, 26 mars 1855, à 10 heures et demie, il sera vendu, au No 242, rue Royale, entre Ste-Anne et Dumaine—

Lits, armoires, sofa, chaises, lavabos, &c., et un piano.

Conditions—comptant à la livraison. 24mars

Succession de D. F. Weymouth—Grand fonds de marchandises françaises à l'encan.

**PAR GARDNER SMITH, encanteur,**

**Bureau No 7, Commercial Place.**

IL sera vendu mercredi, 4 avril, à 10 heures, au No 17, rue de Chartres, en vertu d'un ordre de l'hon. J. N. Lea, juge de la Deuxième Cour de District de la paroisse d'Orléans, portant la date du 21 mars 1855 et à moi adressé, savoir:

Tout le fonds (en détail) du magasin bien connu des articles de mode et de fantaisie, No 17, rue de Chartres,

Egalement—Les installations, montres, comptoirs, installations de gaz, &c.

N. B. Les dames sont invitées à assister à la vente. Des sièges seront préparés et réservés pour elles. C'est une excellente occasion. La vente est positive.

Conditions—comptant. 24 mars—31,1,2,4av

**Vente remise.**

Stock: Marchandises de fantaisie, Dentelles, &c.

VENTE DE SYNDIC.

William McClure vs ses créanciers et les créanciers de McCoure & Brene.

**PAR J. EUGENE TOURNE,**

93, rue Commune.

MARDI 3 avril 1855, à 10 heures, il sera vendu à l'encan, au No 9, rue des Magasins, entre Canal et Commune, en vertu d'un ordre de l'hon. M. M Reynolds, juge de la 4e Cour de District de la Nlle-Orléans, à moi adressé, les marchandises ci-après décrites, abandonnées par eux à leurs créanciers:

Tout le stock de marchandises de fantaisie dudit magasin, comprenant chapeaux de paille, rubans, fleurs artificielles, fournitures pour modistes, broderies, dentelles, &c. étagères, tables, installations.

Conditions—Comptant à la livraison.

Aussi—à midi précis—le bail du dit magasin aux conditions suivantes:

L'acquéreur, en outre du privilège au dit bail qui sera payé comptant, assumera le paiement au propriétaire du dit loyer conformément au dit bail.

24mars—24,30,31,a2,3

Vente à la folle enchère et pour le compte du premier acquéreur.

**VASTE PLANTATION SUCRIERE de très grande valeur.**

*Esclaves, &c., face au fleuve Mississippi.*

**Vente à des termes très longs et très avantageux, pour clore la succession de feu Benjamin Poydras de Lalande.**

**PAR N. VIGNIE, encanteur.**

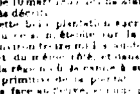

En vertu d'un ordre de l'Honorable Deuxième Cour de District de la Nlle-Orléans, il sera vendu à l'encan, jeudi 29 mars 1855, à midi, dans la Rotonde de l'Hôtel St Louis, Nlle Orléans:

Pour le compte et risques de MM. JOSEPH HILL PUGH ET Rd. M. HARVEY.

Qui ne se sont pas conformés aux conditions de leur adjudication, faites le 1er février et le 10 mars 1855, ladite habitation et ses esclaves ci-après décrits.

Toute cette belle plantation sucrière appartenant à la succession, est située sur la rive gauche du fleuve, à environ treize milles au dessous de la Nlle Orléans et dans la paroisse de la Nlle Orléans et dans la partie la plus riche de la région de la canne à sucre est cultivée. La façade primitive de la portion est de quatre arpents face au fleuve, sur une profondeur d'environ quarante arpents, bornée au Nord par les terres de [illegible] et au Sud par les terres de M. [illegible]. Les lignes latérales ouvrent de manière à donner une largeur de (420) arpents situés au Nord de la plantation, après la ligne de Ducros, et ayant deux arpents de face au fleuve, sur une profondeur de quatre arpents et demi, s'étendant jusqu'au chemin de fer du Golfe du Mexique, entre lignes parallèles, la dite portion de terre a été vendue au chemin de fer du Golfe du Mexique—Environ 1400 arpents sont cultivés et la fertilité du sol n'est surpassée par celle d'aucune autre terre.

Les améliorations se composent principalement d'une sucrerie et d'un moulin à sucre, chaudière à vide, deux jeux de chaudières, clarificateurs, filtres, machine à dessécher, charrettes, wagons, mulets, bœufs, en un mot tout ce qui est nécessaire sur une plantation, avec assez de forge pour une grande récolte. Ensemble un bel atelier de valeur de 125 esclaves, accoutumés à tous les travaux de la plantation, savoir:

| Nos. | | Ages | Nos. | | Ages |
|---|---|---|---|---|---|
| 1 | Ambroise, &, &c | 59 | 57 | Frosine, | 51 |
| 2 | Arthemise et ses 2 enfants, | 33 | 58 | Henry | 20 |
| | | | 59 | Sophie et un enfant, | 24 |
| 3 | Célestin, | 14 | 60 | Policarpe, | 7 |
| 4 | Isidore, | 6 | 61 | Philo, | 43 |
| 5 | Rose, | 3 | 62 | Justine, | 43 |
| 6 | Augustin, | 43 | 63 | Gilbert (ayant perdu un bras), | 22 |
| 7 | Pamela, | 39 | | | |
| 8 | Bayonne, | 10 | | | |
| 9 | Martin, mulâtre, | 73 | 64 | Massarin (atteint d'une hernie), | 49 |
| 10 | Juliette, | 72 | | | |
| 11 | Cécile, | 40 | 65 | Laurine, | 15 |
| 12 | Noël, | 33 | 66 | Angèle, | 12 |
| 13 | Désirée et son enfant, | 32 | 67 | Charlotte, | 13 |
| | | | 68 | Adèle, | 23 |
| | | | 69 | Albert, | 21 |
| 14 | Charlotte (la grosse), | 22 | 70 | Marguerite et 1 enfant, | 27 |
| 15 | Elouard | 20 | 71 | Louis, | 22 |
| 16 | Ernest, | 11 | 72 | Charles, | 19 |
| 17 | Octave | 7 | 73 | Hippolyte, | 15 |
| 18 | Robert | 6 | 74 | Evariste, | 11 |
| 19 | Zemire, | 40 | 75 | Jean Baptiste, | 8 |
| 20 | Louis ou Wan wan | 33 | 76 | Nancy et 1 enfant, | 37 |
| 21 | Octavie et 1 enfant | 31 | 77 | Françoise, | 14 |
| 22 | Dorson, | 19 | 78 | Julie, | 9 |
| 23 | William, | 58 | 79 | Joséphine, | 8 |
| 24 | Betsy (vieille), | 55 | 80 | Catherine, | 4 |
| 25 | Samson Congo | 74 | 81 | Pierre, | 29 |
| 26 | Polie (ayant un chancre à la bouche) | 43 | 82 | Isabelle et 1 enfant | 27 |
| 27 | Perine, | 19 | 83 | Gabriel, | 25 |
| 28 | Prudence et 1 enfant, | 24 | 84 | Joseph, | 35 |
| | | | 85 | Méité (vieille), | 53 |
| 29 | Anne, | 1 | 86 | Joe Taylor, | 5 |
| 30 | Betsy, | 9 | 87 | Félicité et 1 enfant, | 27 |
| 31 | Philippe Congo, | 70 | 88 | Ambroisine, | 10 |
| 32 | Mary, | 43 | 89 | Rachel, | 39 |
| 33 | José, | 29 | 90 | Adélaïde et 1 enfant, | 30 |
| 34 | Adolphe, | 20 | | | |
| 35 | Dick Crow, | 34 | 91 | Hélène, | 15 |
| 36 | Arthémise, | 31 | 92 | Lucie, | 13 |
| 37 | Chunk (maladif), | 29 | 93 | Célestine, | 11 |
| 38 | Dorothée et 1 enfant | 23 | 94 | Théophile, | 7 |
| | | | 95 | John, | 41 |
| 39 | Louis, | 5 | 96 | Betty, | 33 |
| 40 | Moses, | 33 | 97 | Louise, | 53 |
| 41 | John Bouky, | 30 | 98 | Victoire, | 21 |
| 42 | Charlotte, | 31 | 99 | Williams, | 68 |
| 43 | Louis Lapointe (maladif), | 45 | 100 | Paul Congo, | 61 |
| | | | 101 | Marcelin, | 25 |
| | | | 102 | Geneviève (maladive), | 39 |
| 44 | Alfred, | 28 | | | |
| 45 | Ursule et 1 enfant | 29 | | | |
| 46 | Harrison, | 31 | 103 | Rosette, | 11 |
| 47 | Isidore (vieux) | 83 | 104 | Carmelite, | 9 |
| 48 | Gilbert, | 43 | 105 | Juliette, | 53 |
| 49 | Joe Lafayette (ayant un mal à la jambe), | 63 | 106 | Ben, | 21 |
| | | | 107 | Frank Morgan, | 58 |
| 50 | Sambo (maladif), | 62 | 108 | Thompson, | 23 |
| 51 | Catiche, | 43 | 109 | Martin, | 53 |
| 52 | Isidore, | 63 | 110 | Louise, | 43 |
| 53 | Ninotte, | 26 | 111 | Jenney, | 11 |
| 54 | Titine, | 33 | 112 | Louis, | 48 |
| 55 | Rosalie, | 13 | 113 | Alexandre (aveugle), | 7 |
| 56 | Tombell (maladif), | 68 | | âgé de | 60 |

Le chemin de fer du Golfe du Mexique, qui traverse la propriété, offre un grand avantage pour se rendre en ville. Il y a un chemin pour les wagons, connu sous le nom de Terre aux Bœufs, qui traverse également la plantation.

Conditions: Un dixième comptant et la balance à 1, 2, 3, 4, 5, 6, 7, 8, 9 et 10 ans de crédit, en paiements annuels, avec intérêt à raison de 5 pour cent l'an. L'acquéreur ou les acquéreurs donneront deux billets à ordre endossés à la satisfaction des administrateurs, pour chacun des dix ans, un pour un dixième du capital, l'autre pour l'intérêt de chaque année, c'est à dire sur la balance du capital dû. Les dits billets porteront hypothèque sur la dite propriété, les esclaves, etc., et porteront intérêt à 8 pour cent l'an, du jour de l'échéance jusqu'à parfait paiement, s'ils ne sont pas payés à l'échéance. Cette clause ne doit pas être interprétée de manière à retarder aucunement le paiement desdits billets. Les billets devront être payés à la banque de l'Etat de la Louisiane, à la Nlle-Orléans.

Toutes les bâtisses et améliorations devront être assurées pour toute leur valeur, et les polices d'assurances resteront entre les mains des administrateurs de la dite succession.

Les esclaves sont vendus sans aucune garantie contre les vices et maladies prévus par la loi et tels qu'ils seront le jour de la vente. Ce que l'on sait sur le compte des esclaves est mentionné dans l'avis.

Cette vente étant une vente de succession, la propriété est vendue sans garantie, à l'exception des titres.

La plantation, les esclaves, &c, ne seront pas livrés avant que les conditions de la vente ne soient remplies.

Les actes de vente pardevant A. Chiapella, notaire public, aux frais de l'acquéreur.

Le négrillon MARCELIN étant mort avant le jour de la vente de la dite habitation comme il a été annoncé publiquement avant l'adjudication; il ne reste plus maintenant que 125 têtes d'esclaves sur la dite habitation. 17 mars—tlj

**P. MALLARD, RUE ROYALE 67,**

RECOIT en ce moment par les derniers arrivages de France et d'Angleterre, un très joli choix de marchandises qu'il vendra au plus bas prix du marché.

Glaces de toutes dimensions avec encadrement, d'un goût tout nouveau, bureaux ministres acajou et palissandre, priedieu, chaises et fauteuils, tables, étagères et petits meubles de fantaisie pour étrennes, chaises de pianos et cahier de musique.

Un grand choix de papier maché de Birmingham, plaqué allemand et argenterie, coutellerie, grand choix de service de table en porcelaine blanche et décorée, service à dessert thé et café, cristaux et linge de table.

Vases, jardinières, flambeaux, statuettes, pendules porcelaine très richement décorées, services de lavabos complets, fleurs artificielles pour jardinières, vases et soirées.

Toujours en mains dans ses ateliers et en magasin, meubles de chambres à coucher, salon, et salle à manger, matelas à ressort et en crin.

Etoffes à rideaux lampas, brocatelle, damas de l'Inde, damas laine et soie et tout laine algérienne, rideaux de bobinet et mousseline, étoffes à moustiquaire, étoffe perse, grand assortiment de passementerie, transparents pour fenêtres, corniches et patères.

**ATTENTION.**

Voulant définitivement solder son stock de tapis, il offre ses velours anglais à $ 2, Brussells tapistry $1 40, three ply $1 15, ingrains 0 et 80 cents. 6 déc

**AVIS.**

LE soussigné a l'honneur d'annoncer au public qu'il répare, comme par le passé, les montres et les bijoux et monte les diamants. Il espère que le patronage dont il a été honoré jusqu'ici ne lui fera pas défaut.

J. FEYTEL,
1e ars — 29, rue de Chartres.

*Chemises! Chemises!! Chemises!!!*

150 DOUZAINES DE CHEMISES de toutes qualités.

Chemises coton blanc depuis $13 jusqu'à $24 la douz. Chemises coton devant toile $18 " 34 do. Chemises toile $40 " 90 do. Poignets Mousquetaires et brisés; Chemises de couleurs depuis $14 à 24 la douzaine. En vente chez LION & PINSARD, 13 — 66 & 68 rue Royale, encoig Bienville

BOTTES, SOULIERS et BRODEQUINS. Un assortiment de première qualité, en débarquement du navire John Spear, venant de Boston, convenant au commerce de la ville et de la campagne. A vendre par JO M. GOULD & Co, 27 déc — Rued e Magasins, No 8

---

# VENTES A L'ENCAN

100 esclaves connus sous le nom de "Atelier Stafford."

**PAR J. A. BEARD & MAY,**

J. A. BEARD, encanteur

IL sera vendu à l'encan, mardi, 10 avril 1855, à midi, à l'Arcade de Banks, rue des Magasins, à la Nlle-Orléans, les esclaves suivants qui sont mieux décrits dans les catalogues et sont connus sous le nom de "Atelier Stafford."

100 nègres de champ de choix et domestiques, vendus en familles et formant en tout 41 FAMILLES.

Ces esclaves sont vendus par ordre de l'ancienne Banque de l'Union en liquidation. La Banque ne garantissant que les titres des esclaves.

Conditions de la vente—Un an de crédit, en billets ou mandats approuvés par le vendeur et portant intérêt à raison de 6 pour cent l'an du jour de la vente à l'échéance et en cas de non paiement à l'échéance, intérêt à raison de 8 pour cent l'an, jusqu'à parfait paiement.

Les actes de vente pardevant A. Mazureau, notaire public, aux frais des acquéreurs. 22mars

Grande vente de propriétés foncières situées dans le Premier, Deuxième, Troisième et Quatrième Districts de la Nlle-Orléans et dans la ville de Jefferson.—Vente sans limite ou réserve.

**PAR J. A. BEARD & MAY,**

J. A. BEARD, Encanteur.

IL sera vendu à l'encan SAMEDI, 24 mars 1855, à midi, à l'Arcade de Banks, dans la rue des Magasins, les propriétés suivantes qui seront positivement vendues au plus haut enchérisseur, savoir:

1o—SIX TERRAINS avec toutes les bâtisses qui s'y trouvent, dans le Quatrième District (autrefois Lafayette), dans l'îlet compris entre les rues Magasins, Live Oak, Première et Deuxième, désignés par les Nos 14, 15, 16, 17, 18 et 19. Le terrain No 14 a 49 pieds 5 pouces 4 lignes de face à la rue des Magasins, sur une profondeur de 126 pieds 6 pouces. Il y a sur ce terrain une maison basse en bois, avec colonnades et galerie sur la façade, ayant quatre chambres et un cabinet, galerie derrière, deux chambres attenantes, une cuisine basse ayant deux chambres, deux caves et un puits dans le fond. La maison est assurée pour $2,500 et est louée à $35 par mois, jusqu'au 1er novembre 1855.

Les terrains Nos 15, 16, 17 et 18 ont chacun 27 pieds 7p. face à la rue des Magasins, sur une profondeur de 126 pieds 6 pouces, entre lignes parallèles. Le terrain No 18 forme l'encoignure des rues Magasins et Première—Le terrain No 19 a 32 pieds 2 pouces de face à la rue Première, sur une profondeur de 126 pieds 6 pouces, entre lignes parallèles. Il n'y a pas en ville de meilleur emplacement pour des résidences.

2o—QUATRE TERRAINS, dans le même District, dans l'îlet compris entre les rues Rousseau, Levée, Jackson et Philip, désignés par les Nos 1, 2, 3 et 4 ayant chacun 3, pieds 11 pouces 5 lignes de face à la rue Rousseau, sur une profondeur de 159 pieds 10 pouces 3 lignes, entre lignes parallèles. Il y a sur ces terrains quelques écuries, etc, occupées dernièrement par Hart, Thomas & Co.

3o—HUIT TERRAINS, dans le même District, dans l'îlet compris entre les rues Washington, Conrey, Prytanée et Nayades. Les terrains Nos 43, 44, 45 et 46 ont chacun 30 pieds 7 pouces 2 lignes de face plus ou moins à la rue Washington, sur une profondeur de 100 pieds entre lignes parallèles. Les terrains Nos 39, 40, 41 et 42 ont chacun 30 pieds 7 pouces 2 lignes de face plus ou moins à la rue Conrey, sur une profondeur de 100 pieds. Ces terrains sont un bloc et forment la partie de l'encoignure des rues Washington, Conrey et Prytanée. Le tout d'après le plan.

4o—UN TERRAIN, dans le Premier District, (ancienne Deuxième Municipalité), dans l'îlet compris entre les rues Hercule, Dryades, Calliope et la Promenade Triton. Le dit terrain a 26 pieds 1 ligne de face à la rue Hercule, sur une profondeur de 27 pieds 10 pouces 5 lignes. Ce terrain, est bien renfoncé et est situé près du NOUVEAU BASSIN.

5o—UN TERRAIN DE VALEUR D'ENCOIGNURE POUR UN MAGASIN, dans le même district, dans l'îlet compris entre les rues Nouvelle Levée, Fulton, St-Joseph et North Market. Le dit terrain a 24 pieds 7 lignes de face à la Nouvelle Levée, la même façade à la rue Fulton, 127 pieds 2 pouces de face à la rue St Joseph et 127 pieds 2 pouces 7 lignes sur la face qui s'étend du côté de la rue North Market.

6o—UN ILET, dans le deuxième district, (ancienne première municipalité), se composant de 24 terrains, de 1 à 24 inclusivement, compris entre les rues Bienville, Douane, St Jean et St James. Les frais de dessèchement [illegible] seront payés à la compagnie de dessèchement par l'acquéreur.

PROPRIETES DANS LA VILLE DE JEFFERSON, connues sous le nom de RESIDENCES, dans le faubourg Rickerville:

1—DIX HUIT TERRAINS, de 5 à 22 inclusivement, dans l'îlet No [illegible], dans le faubourg Rickerville, ville de Jefferson, compris entre le chemin de fer et les rues Boulevard, [illegible] et Léontine.

2—QUARANTE TERRAINS dans le même faubourg, de 1 à 40 inclusivement, et formant tout l'îlet No [illegible], compris entre les rues [illegible] et Joseph. C'est un des plus beaux emplacements dans le voisinage de la Nlle Orléans, pour une résidence particulière.

3—VINGT-DEUX TERRAINS, dans le même faubourg, de 1 à 22 inclusivement et formant tout l'îlet No [illegible], compris entre les rues St. David, Green, Octavie et Joseph. C'est une belle terre haute.

4—VINGT-DEUX TERRAINS, dans le même faubourg, de 1 à 22 inclusivement et formant tout l'îlet No 69, compris entre les rues Green, St George, Joseph et Octavie. Cet îlet touche à l'îlet No 68.

PROPRIETES DANS LE FAUBOURG AVART.

1—VINGT QUATRE TERRAINS, dans le faubourg Avart, de 1 à 24 inclusivement, formant tout l'îlet No 78, compris entre les rues Bacchus, Dryades, Soniat et Dufossat.

2—VINGT-QUATRE TERRAINS, dans le même faubourg, de 1 à 24 inclusivement, et formant tout l'îlet No 70, compris entre les rues Dryades, St Denis, Soniat et Dufossat.

3—ONZE TERRAINS, dans le même faubourg, de 1 à 11 inclusivement, formant l'îlet No 76, compris entre les rues St Denis, St Patrick, Dufossat et Valmont.

4—NEUF TERRAINS, dans le même faubourg, de 1 à 9 inclusivement, formant l'îlet No 77, compris entre les rues St Patrick, St David, Dufossat et Valmont.

5—[illegible] TERRAINS dans le même faubourg, de 1 à [illegible] inclusivement, formant l'îlet No 84, compris entre les rues St. David, St. André, Dufossat et Valmont.

6—L'îlet No 85, immédiatement derrière de l'îlet No 84.

7—[illegible] TERRAINS, dans le même faubourg, de 1 à 24 inclusivement, formant tout l'îlet No [illegible] compris entre les rues St. George, Long, Ligne Supérieure et Robert.

8—24 TERRAINS, dans le même faubourg, de 1 à 24 inclusivement, formant tout l'îlet No [illegible] compris entre les rues St. George, Long, Soniat et Dufossat.

9—UN TERRAIN, dans le Troisième District, dans l'îlet compris entre les rues Maurepas, Fortin, Sauvage et Marais et formant le coin des rues Marais, Maurepas et Fortin. Le dit terrain a 63 pieds 11 pouces 2 lignes de face aux rues Maurepas et Fortin, sur une profondeur et façade, à la rue Marais, de 159 pieds 10 pouces [illegible].

EGALEMENT—*Deux morceaux de terre au dessus de Carrollton* pour cause judiciaire.

UN MORCEAU DE TERRE, [illegible] dans la paroisse de Jefferson, dans cet Etat, à une petite distance au dessus de Carrollton et désigné par le terrain No 2, sur un plan dressé par Arlo D'Hemecourt, voyer, et déposé en l'étude de Amédée Ducatel, ayant de face au fleuve Mississippi, sur une profondeur de quarante arpents et 183 pieds 7 pouces de large sur la ligne du fond.

2—UN AUTRE MORCEAU DE TERRE, situé dans la même paroisse et sur la même rive du fleuve, étant à un mille supérieure de la dite portion de terre, et étant désigné par le No 3, et ayant un arpent de face au fleuve, sur une profondeur de quarante arpents et 183 pieds 7 pouces de large sur la ligne du fond. Le tout d'après le plan.

Ces morceaux de terre se touchent et sont numérotés 1 et 2 sur le plan de C. A. Hedin.

EGALEMENT—*Deux magasins en briques, façades en granit, situés dans la rue Tchoupitoulas, et assurés pour $6000 chacun.*

DEUX TERRAINS, dans le Premier District (ancienne Deuxième Municipalité de cette ville), dans l'îlet compris entre les rues Tchoupitoulas, Commerce, Julie et St. Joseph. Les dits terrains ont chacun 24 pieds 8 pouces de face à la rue Tchoupitoulas, sur une profondeur de 86 pieds, entre lignes parallèles. Les bâtisses sont deux magasins en briques et en construction avec façades en granit.

*Conditions de la vente:* Pour la propriété située au coin des rues Nouvelle-Levée et St Joseph et décrite en cinquième lieu. L'acquéreur assumera le paiement de trois billets de $[illegible] chacun, échéant le 19 avril 1856; quant à la balance du prix: les mêmes conditions que les autres propriétés annoncées, c'est-à-dire un tiers comptant, et la balance à 12, 18 et 24 mois de crédit, en billets portant hypothèque sur les propriétés et intérêt à raison de 6 pour cent l'an, du jour de la vente à l'échéance et, dans le cas de non paiement à l'échéance, intérêt à raison de 8 pour cent l'an jusqu'à parfait paiement. Les bâtisses seront assurées au prix des acquéreurs et les polices d'assurance resteront entre les mains du vendeur jusqu'à ce que le second terme soit payé. Les acquéreurs paieront les termes non expirés des polices d'assurance.

Les actes de vente pardevant Théo Guyol, notaire public, aux frais des acquéreurs.

Tous les actes de vente devront être passés dans les dix jours qui suivront le jour de la vente, sinon les propriétés seront revendues pour le compte et aux risques de l'acquéreur. 9ms—tlj

**Manufacture de Chapeaux,**

**67, RUE DE CHARTRES,**

**Et 37, Passage de la Bourse.**

# DREZ,

A l'honneur d'annoncer à sa clientèle qu'il a reçu par les derniers navires arrivés de France un assortiment complet de chapeaux de tous genres, choisis avec soin dans les principales manufactures de Paris.

Chapeaux de soie, hommes, cadets et enfants; do de casimir noir et gris, do de castor do do, do de feutre mou, pour hommes et enfants, de toutes couleurs et qualités.

Casquettes velours, drap et de fantaisie, pour enfans.

Casquettes velours gris, avec rabats, pour voyages, do de chasse, do en drap, pour hommes.

Employant des ouvriers de Paris d'une incontestable supériorité, les fashionables trouveront chez lui des chapeaux de tous genres et de toutes formes, d'un fini remarquable, faits à la mesure exacte de leur tête, prise par le conformateur.

NOTA—Les marchands de la campagne trouveront chez lui, à des prix excessivement modérés, un assortiment de tous les articles de chapellerie. 19janv ☞

## Articles pour familles,

Nos 73 et 75, RUE DU CAMP.

☞ Nous étant décidés à réduire notre fonds de marchandises, nous vendrons dorénavant, pour du comptant, à meilleur marché qu'aucun autre établissement à la Nouvelle-Orléans. Les personnes qui ont besoin des articles suivants, sont invitées à s'adresser à nous:

**Verrerie et porcelaine;**

Verrerie de Bohême. Verrerie de Birmingham; Vases riches en porcelaine; Belle Argenterie plaquée. Lampes et Girandoles de salon. Riches Services à thé et Plateaux, simples et doubl. Coutellerie fine de table. Quincaillerie de maison. Faïence émaillée, ots de Britannia, Ferblanterie polie et articles japonais. Articles en bois et en osier. Brosses de ous genres. Tapisse ies et Bordures, Passassons. Corniches, Glands et Cordons. Bordures et Flèches de rideaux.

20 déc — MILLER, HARRIS & WALDO.

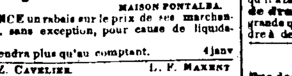

**SANGSUES—SANGSUES.**

*L. PROVOST,*

SUCCESSEUR DE M. RUSCONI

**rue Bourbon 172, entre Toulouse et St-Pierre**

28000 SANGSUES Hongroises et Suédoises, récemment arrivées et à vendre en gros et en détail, au grand dépôt rue Bourbon, entre Toulouse et St Pierre —1an

**ARNOUX,**

**Encoignure Chartres et Ste Anne,**

MAISON FONTALBA.

ANNONCE un rabais sur le prix de ses marchandises, sans exception, pour cause de liquidation.

Il ne vendra plus qu'au comptant. 4janv

ADEDE Z. CAVELIER — L. F. MAXENT

**CAVELIER & MAXENT,**

*Importateurs de Vins de Bordeaux,*

**No 50, Rue Toulouse.**

**Entre les rues Chartres et Royale,**

ONT constamment en main les célèbres marques de C. C. La Mission, Haut Brion, Pape Clémen Cos d'Estournel et Cos Labory. 3janv

**AVIS.**

CAVELIER & MAXENT ont tranféré leur magasin de la rue Royale No. 169, à la **rue Toulouse No. 50**, entre les rues Chartres et Royale. 3jan

**VOORHIES, GRIGGS & Co.,**

*No 15, rue Tchoupitoulas,*

Ont en magasin et vendront:

BŒUF—500 barils mess extra pour familles, marque John H. Davis, en barils et 1⁄2 do — Mess de première qualité de R. Usher et Henry Weyer.

JAMBONS—150 tierçons Jno. C. Schooley "Queen City" W W Thomas, John Shay,—Do. première qualité, passés au sucre, de Sanford & Crane.

WHISKEY—300 barils extra de Holmes & Connell, et autres marques recherchées.

CHANDELLES—350 caisses chandelles de l'Etoile de Geo. Shillito, et chandelles blanc de baleine de Baker.

POISSON—500 colis No 1, 2 et 3, assortis, en baril demi do. et barillets.

Egalement: 1000 caisses de morue et de harengs emballage de Wm Churchill. 15 mars

LE soussigné achète des mandats au comptant. GEO GOTTSCHALK, 7fév — No 95, rue de la Commune

---

# VENTES DE CE JOUR

Vente sans réserve de deux beaux îlets de terre situés et très grande valeur, cultivés en jardin et divisés en 52 terrains.

**PAR N. VIGNIE, Encanteur.**

SAMEDI, 24 mars, à midi, dans la rotonde de la Bourse de la Cité, rue St-Louis, il sera vendu: Deux îlets de terre, situés dans le faubourg St-Jean, entre le chemin de Gentilly, les rues B [illegible], Le Harpe et Lapeyrouse, et traversés par la rue Miro; qui n'est pas encore ouverte.

Cette propriété est divisée en 52 terrains, et sera vendue sans réserve.

Conditions—Un quart comptant, la balance à un an de crédit, sans intérêt et sans endosseurs. Les billets seront payables à la Banque de l'Etat de la Louisiane et porteront hypothèque spéciale sur la propriété vendue, et 8 pour cent d'intérêt du jour de leur maturité, s'ils ne sont pas payés à leur échéance. Les acquéreurs se feront mettre en possession à leurs frais.

Actes de vente: pardevant A. Chiapella, notaire, aux frais des acquéreurs.

N.B.—Ces deux îlets sont depuis plus de quinze ans cultivés en jardin potager. Le sol en a été souvent retourné et enrichi par d'abondants engrais. La terre est haute et n'a jamais souffert des inondations. Des plans lithographiés seront distribués par l'encanteur. 15 mars—[illegible]

175 colis et lots de marchandises sèches.

**PAR VINCENT & Co.**

No 25, rue de la Douane.

IL sera vendu, samedi 24 du courant, à 10 heures: 5 caisses toiles d'Irlande, 15 caisses cotons blancs, 20 balles cotons écrus 4⁄4, pour draps, 10 caisses linons et jaconats imprimés.

Egalement:—Coutils français, drap d'été, barège vert, ginghams, indiennes de fantaisie, ginga fil, mousseline suisse unie et brochée, rubans taffetas à carreaux, rideaux dentelle damassée, mousseline suisse à raies et à points, bonneterie coton, gants filet, cotonnades, coutil à matelas, mouchoirs batiste fil, nappes et serviettes, chemisettes, mousseline brodée, gros du Rhin noir, parasols soie, mouchoirs Madras.

Egalement:

Une grande facture de broderies françaises et écossaises. 23 mars

Cotons Thorndike, avariés, pour chemises.

**PAR VINCENT & Co.**

No 25, rue de la Douane.

IL sera vendu, samedi 24 du courant, à 10 heures, pour le compte de ceux que cela concerne: 5 caisses cotons blancs Thorndike, pour draps, avariés à bord du navire Ashland, venant de New-York. 23 mars

CIGARES, rum de la Jamaïque, jambons, &c.—Par BERNARD TURPIN—Samedi, 24 courant, il sera vendu, à l'encan, à 10 heures et demie, au No 47, rue des Magasins—100 caisses liqueurs assorties, 25,000 cigares Allemands et Havane, 73 caisses savon Castil, 15 paniers huile d'olive, 97 caisses savon américain, 50 caisses Rio, 22 dames-jeannes rum Jamaïque, 9 sacs poivre, 17 barils vieux Bourbon whiskey, 20 tierçons jambons sucre, 14 Genièvre de Hollande, whiskey, fromages gruyère, &c. 24 mars

Vins de Bordeaux en barriques.

**PAR BERNARD TURPIN.**

AUJOURD'HUI samedi, 24 mars 1855, il sera vendu, à l'encan, à 5 heures P. M. sur la Levée, vis-à-vis la rue des Ursulines, second district: 80 barriques vin rouge Montferrand. En débarquement du navire Saxon, venant de Bordeaux. Conditions à la vente. 24 mars

# VENTES A L'ENCAN.

Vente par catalogue d'un assortiment de Quincaillerie légèrement avariées, pour le compte de qui il appartiendra.

**PAR FREDERIC THOMAS, encanteur,**

MARDI, 27 mars 1855 à 11 heures, il sera vendu, au No 102, passage de la Bourse, entre Conti et Bienville:

Caisses quincaillerie assortie, légèrement avariés, convenant aux grocers et campagne.

Conditions—$100 comptant, au-dessus de $100 au-dessus, par billets endossés à satisfaction.

N. B.—On peut se procurer des catalogues au bureau de l'encanteur, 109, Passage de la Bourse. 24 mars

**Aux Raffineurs.**

Ustensiles de raffinerie, Formes, &c.

**PAR J EUGENE TOURNE, encanteur.**

MERCREDI 28 courant, à 10 heures et demie, il sera vendu au No 11, rue Toulouse, entre Levée et Chartres: 2000 Formes à sucre, en terre, 1500 do do en tôle, 2500 pots à sucre. Les à formes, gouttières, filtres à poches en feutre, une presse, &c. &c. Conditions—comptant. 24 mars

Meubles à cuirs de Paris—Argenterie et argenterie plaquée—Lithographies, &c. &c., et domestique.

**PAR J. A. BEARD & MAY,**

J. A. BEARD, Encanteur.

IL sera vendu à l'encan mardi, 3 avril, à 11 heures, à la résidence de M. F. Lozes, No 24, rue de la Douane, entre Chartres et Levée, pour cause de départ, tout le mobilier, du dernier genre, des meilleures fabriques de Paris, comprenant en partie: meubles de salon en bois de rose et noyer, tables de centre, trumeaux en mosaïques et marbre d'Italie, étagères, lits en papier maché, magnifiques lampes, fauteuils et sofas de palissandre, lampes et ornements, magnifiques tables à jouer et autres tables, beaux tapis, palissandre, argenterie de divers genres, une bibliothèque de choix des meilleurs ouvrages, &c. &c. Egalement un esclave nommé JOHNY, âgé de 7 ans, très utile et intelligent.

Conditions de la vente—Comptant sur livraison. La maison est à louer et les articles pourront être examinés un jour avant la vente. 24 ma

Vente à l'encan d'un beau mobilier—Magnifique argenterie et argenterie plaquée, superbes services de tables à manger, glaces, tableaux, gravures, &c.—Vente pour cause de changement de domicile.

**PAR J. A. BEARD & MAY,**

J. A. BEARD, Encanteur.

IL sera vendu à l'encan mardi, 27 mars 1855 à 11 heures, à la maison No 13, rue Bourbon, entre les rues Canal et Douane, tout le mobilier, la maison est meublée à la maison et de la ville et du dernier genre, comprenant en partie: meubles élégants de salon, de salle à manger et de chambre à coucher, magnifique argenterie, [illegible] lits, [illegible] rideaux, tapis, [illegible], un magnifique piano neuf par Chickering, pendules et ornements en bronze, glaces, superbes tableaux à l'huile, gravures de choix à encadrer, services de thé en argent, porcelaine français de table, verrerie [illegible], &c. &c. &c. Le tout est de la meilleure qualité, une liste plus complète sera donnée dans les catalogues.

Conditions de la vente—Comptant sur livraison. Les articles de ces terrains vendus par les acquéreurs dans les vingt quatre heures de la vente, sinon ils seront revendus à l'encan et pour le compte de l'acquéreur. 21mars—6

**A VENDRE**

UN nègre créole âgé de 30 ans, parfait cuisinier de tous genres, est fortement recommandé sous tous les rapports, pleinement garanti des vices et maladies prévus par la loi. S'adresser au No 96 rue de la Douane, entre Royale et Bourbon. 13 mars

A VENDRE—Une négresse âgée de 30 ans, cuisinière, parlant français et anglais, pleinement garantie contre les vices et maladies prévus par la loi. S'adresser rue de la Douane, No 96. 8mars

**Demande de magasins.**

ON désirerait acheter plusieurs magasins sur les rues Commune, Gravier, Poydras, Canal, Camp et St. Charles. Les personnes qui seraient disposées à vendre peuvent s'adresser à M. [illegible], rue Douane No 96, de 9 heures A. M. à 3 heures P. M. 7mars

## Hotel Verandah Conti.

MME GEORGE a l'honneur d'annoncer à ses amis et au public en général, qu'elle vient de faire remettre à neuf et d'arranger, pour la plus grande commodité des personnes qui l'honoreront de leur confiance, l'**Hotel Verandah Conti, rue Conti, 26**, entre Chartres et Levée.

Outre le grand nombre de chambres et de cabinets qui permet de recevoir 120 à 125 pensionnaires, on trouvera dans cet hôtel de vastes et confortables appartements pour familles.

La manière dont cet établissement est tenu sous tous les rapports, les soins donnés aux voyageurs et pardessus tout la qualité et la nouveauté des mets dont la table est toujours fournie, ne sont que les meilleurs garanties de succès, et Mme George, qui ose espérer la continuation du bienveillant patronage des citoyens de la Nouvelle-Orléans et de messieurs les habitants en général.

Mme George profite de cette occasion pour annoncer que ses déjeuners sont de 8 à 9 heures, et le dîner de 3 à 4 heures.

Les chambres, y compris la pension, sont aux prix suivants: $1 par jour,—$1 25, $1 50 et $2 pour suivant leur importance. 3nov 6m

**POUDRE DE VATRIN,**

**CONTRE LES MALADIES DES CHIENS.**

CE remède est le seul employé avec efficacité dans toutes les maladies auxquelles ces animaux sont sujets; MM les médecins vétérinaires de l'Ecole impériale d'Alfort en font journellement usage avec le plus grand succès et obtiennent des résultats beaucoup plus favorables qu'avec tous les médicaments découverts jusqu'à ce jour. Cette poudre est infaillible, c'est un véritable spécifique.—Elle est même un vrai préservatif, si l'on a soin de leur en donner un paquet au printemps et dans l'automne. C'est un excellent purgatif et dépuratif; il agit aussi comme stimulant général en portant son action sur la peau et les organes de la respiration.

A vendre seulement par F. LAVEL, 21 oct — coin Ursulines et Vieille Levée

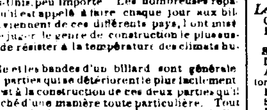

**H. ANTOGNINI,**

**FABRICANT DE BILLARDS,**

No 12 & 14, CONTI, ENTRE CHARTRES ET LEVÉE.

PREVIENT les amateurs et les propriétaires de billards, qu'il est à même, aujourd'hui, d'offrir un nouveau genre de billard d'une qualité supérieure à tous ceux qui ont paru jusqu'à ce jour, qu'ils sortent des fabriques de France, du Nord ou de l'Ouest des Etats-Unis, peu importe. Les nombreuses réparations qu'il est appelé à faire chaque jour aux billards qui viennent de ces différents pays, l'ont mis même de juger le mode de construction le plus susceptible de résister à la température des climats humides.

La table et les bandes d'un billard sont généralement les parties qui se détériorent le plus facilement aussi, c'est à la construction de ces deux parties qu'il s'est attaché d'une manière toute particulière. Tout billard construit chez lui a une table faite de bois d'acajou, combiné avec le bois de chêne, de mérisier et de noyer, ce qui le met à même de pouvoir garantir ses tables comme ne pouvant travailler en aucun sens.

Les bandes sont en gomme élastique patentée inventée par lui; bandes de beaucoup supérieures à celles en caoutchouc français, employé dans différentes fabriques; les bandes en gomme élastique ont été mises en usage par lui depuis 1849, et toutes les personnes qui en ont fait l'expérience en ont été satisfaites. D'ailleurs on peut s'en convaincre en visitant son établissement dans lequel il y a toujours des billards montés et prêts à jouer; on se convaincra également que les billes ne sautent pas

**Tout billard acheté chez lui est garanti pour un nombre d'années limitées par l'acheteur.**

On trouvera constamment chez lui une grande variété de billards neufs et d'occasion, aussi des billes et des quilles de TEN PIN ALLEY et des jeux de LOTO complets, etc. etc.

On trouvera également chez lui des **Billards à huit pieds.**

Les personnes qui ne pourraient passer rendre à la Nouvelle-Orléans, et qui désireraient faire l'acquisition de quelques-uns des articles cités plus haut, n'auront qu'à écrire leur commande et l'envoyer à B. Antognini, qui s'empressera de l'exécuter à la satisfaction du demandeur.

B. Antognini profite de cette occasion pour informer ses clients, que par suite d'un arrangement qu'il a fait avec une des plus **grandes fabriques de drap d'Elbeuf**, il est le dépositaire d'une grande quantité de drap pour billards, qu'il pourra vendre à des **prix excessivement réduits.**

## FROST & Co.,

**Rue des Magasins, No 10. Nlle-Orléans**

OFFRENT EN VENTE

**BOTTES, CHAPEAUX, SOULIERS.**

EN débarquement du navire Amerika, venant de Bordeaux, et à vendre par le soussigné: 430 caisses vin rouge différentes marques; 106 do do St-Julien bon pour famille; 50 do vin blanc Haut Sauterne J. D. & Co; 20 barriques vin blanc Haut Sauterne de 1852; 10 quarts pipes eaux de vie Langel, Rochelle, 4e preuve; 10 do do Cognac Rochelle, vieux cognac 4e preuve, à vendre par B. TALAMON, 3 ms — 181 rue Royale

EN magasin et à vendre par le soussigné—Vin rouge en barriques pour familles; vin rouge en caisses différents crûs, vin de Bergasse, vin blanc en barils et en caisses différents crûs, vin Muscat, vermouth de Noilly fils & Co, cerises, absinthe, liqueurs assorties importées, curaçao, maraschino en grandes et demi bouteilles, eau verte, prunes sèches en paniers et en boîtes de fantaisie, champagne de différentes marques en grandes et demi bouteilles, eaux de fleurs d'orangers en grands modèles et modèles moyens, savon français, huile d'olive en paniers et en caisses, grandes et demi bouteilles, moutarde française de Louit frères & Co, dames-jeannes vides de 1, 2, 3 et 5 gallons, eaux de vie de Henry Sutton 1800 et 1831, 1re preuve, Marbelton 1re preuve, M. Daniel 1re preuve, J. Dudelong fine champagne 1re preuve. B. TALAMON, 3 ms — 181 rue Royale

---

# VENTES DE CE JOUR

Belle et agréable résidence de famille, avec un joli jardin sur la façade, située dans le beau quartier du faubourg Tremé, faisant face au chemin du Bayou.

*Vente pour cause de départ.*

**PAR J. A. BONNEVAL,**

30, Passage de la Bourse.

IL sera vendu à l'encan, samedi 24 courant, à midi à la Bourse St-Louis:

Cette belle et agréable résidence de famille, formant encoignure du Chemin du Bayou et de la Promenade Claiborne, mesurant 80 pieds de face au Chemin du Bayou, sur une profondeur de 2 3 pieds et faisant face à la Promenade Claiborne. Les améliorations consistent en une maison de maître bâtie sur des pilastres en briques contenant quatre chambres tapissées, deux cabinets, et galerie, et une grande mansarde, le basement de la maison servant pendant l'été de salle à manger, à cause de sa fraîcheur. Sur le devant de cette belle résidence il y a un joli parterre planté de rosiers les plus recherchés et de deux beaux cèdres qui lui donnent un ombrage charmant. Une bonne cuisine neuve ayant six chambres à domestiques; une autre bâtisse ayant deux chambres, écurie et remise, cour carrelée, deux citernes de 2500 gallons chaque, water-works, latrines, &c. &c. Le tout en parfait état. Cette belle propriété, par sa position, se trouvant dans un des quartiers les plus sains et les plus recherchés de la ville, et étant à l'intersection de deux lignes d'omnibus—celles du Bayou et de la Promenade Claiborne—et par conséquent qu'à 7 minutes de distance de la rue du Canal, offre aux marchands et aux capitalistes l'avantage d'être en même temps à la ville et à la campagne. Les amateurs peuvent examiner la propriété avant la vente. Le plan sera exposé à la Bourse St-Louis.

Ensemble, 71 actions de la Banque des Citoyens de la Louisiane, réduites maintenant à 67.

Conditions—L'acquéreur assumera le paiement de $1617 60 dus à la Banque des Citoyens le 1er octobre 1855, et renouvelable conformément à la charte de ladite Banque, plus une contribution de $71 due le 1er mai 1855, 56 et 57. La balance un tiers comptant et le reste à un et deux ans de crédit, sans intérêt.

Le vendeur se réserve de garder la maison jusqu'au 1er mai prochain, en payant un loyer à l'acheteur.

L'acte de vente pardevant A. Boudousqué, notaire public, aux frais de l'acquéreur. 20 mars—4

Fromage de Gruyère et Fromage de Hollande.

**PAR R. B. SYKES, encanteur.**

SAMEDI, 24 du courant, à 4 heures, il sera vendu à l'entrepôt de Titterson & Mager, dans la rue Lafayette, en vertu d'un ordre de l'honorable Sixième Cour de District de la Nlle Orléans, portant la date du 16 mars 1855.

48 caisses contenant chacune 12 fromages.

8 tonneaux fromage de Gruyère, reçus par le navire Henry Grinnell, venant du Havre.

Conditions—Comptant 19 ms

# VENTES A L'ENCAN

Vente pour cause de liquidation.

Vente d'un grand assortiment de broderies françaises, soieries, rubans, chemises blanches.

**PAR BLACHE & LEAUMONT.**

LUNDI et MARDI 26 et 27 courant, à 10 heures du matin, il sera vendu au magasin de MM. Auguste Girard et Co. No 9 rue Bienville, entre Chartres et Vieille Levée,

Un grand assortiment se composant de 600 lots de marchandises d'importation directe telles que: broderies françaises, bandes, cols et manches brodés, mouchoirs, jupons, chemisettes, robes pour enfants, dentelles et fleurs de Paris, rubans riches brochés, unis, noirs et en couleur, indiennes, coutils, &c.

AUSSI

400 douzaines chemises françaises brodées et unies à devant en toile.

Conditions: au dessus de $200, 60 jours; au dessus de $400, 4 mois de crédit en billets endossés à satisfaction.

Des catalogues seront prêts et les marchandises pourront être examinées le vendredi, et samedi, et le matin du jour de la vente. 4 mars

Eau-de-vie française, vins, huile d'olive, sardines, &c.

**PAR R. B. SYKES, encanteur**

MERCREDI, 11 avril 1855 à 10 heures et demie, il sera vendu au magasin des importateurs MM. A. Carrière et Co No 26, rue de la Vieille Levée, pour clore une consignation, les eaux-de-vie, vins, &c. suivants, tous véritables et d'importation directe, savoir:

[illegible] eaux-de-vie françaises, en demi quart et quartaut, des marques les plus estimées, savoir: Germain et Montroy Riebelle, Raymond, Pellon, Martigue et Bigourdan, ce célèbre eau-de-vie 1815, cognac, Castil en 1825 et 1815.

25 caisses eau de fleur d'oranger, 175 do fruits assortis à l'eau de vie, 250 do vin rouge, différentes qualités et crus, 170 do vin blanc Haut Sauterne et Barsac, 240 do sardines à l'huile, de Nantes, en caisses, demi et quart de boîtes, 2 0 caisses huile d'olive de Bagnols, 150 paniers guigno et d'Auger, 125 do bouteilles vides, 100 caisses, 50 do do do 150 demi bien chacun, 50 do vin de champagne, 400 barriques vin rouge ordinaire, bon vin rouge de table et vin rouge supérieur pour famille, d'été. rente crème.

Des catalogues seront prêts trois jours avant le jour fixé pour la vente, et renfermeront une description complète et les conditions, qui seront très libérales. 19 mars

A. L. Pernet contre Pierre Czerau—Cinquième Cour de District de la Nlle Orléans, No 9505.

**PAR J. A. BEARD & MAY,**

J. A. Beard, Encanteur.

EN vertu d'un ordre de la Cinquième Cour de District de la Nlle Orléans, dans l'affaire ci-dessus, je vendrai à l'encan, le 14 avril 1855, à midi, à l'Arcade de Banks, les propriétés ci-après décrites pour effectuer un partage:

TROIS TERRAINS, avec les bâtisses qui s'y trouvent, dans le Premier District de cette ville, dans l'îlet compris entre les rues Bacchus, Melpomène, Thalie et Apollon, désignés par les Nos 1, 2 et 3 sur un plan dressé par A. Castaing, architecte, et daté du 22 novembre 1854.

Le terrain No 1 a 21 pieds 3 pouces 6 lignes de face à la rue Bacchus, sur une profondeur et façade, à la rue Melpomène, de 121 pieds 10 pouces 5 lignes, et le dit dans le fond par un corridor de 6 pieds, a pour l'autre terrain No 2. Le dit terrain forme l'encoignure des rues Bacchus et Melpomène. Les bâtisses sont: une maison en bois à étage, ayant quatre chambres et un cabinet, en haut et à l'étage, ayant quatre chambres, le tout couvert en ardoises, cave, puits, hydrant, cour carrelée, &c. La maison est louée à M. Henry Rodriguez à $420 par an, payable tous les mois. Le bail expire le 30 octobre 1855.

Le terrain No 2 touche au terrain No 1, a les mêmes dimensions et est borné dans le fond par le même corridor en commun, susdit, à droit. Les bâtisses sont: une maison en bois à étage ayant quatre chambres et un cabinet, une cuisine basse ayant deux chambres et un cabinet en ardoises—cave, puits, hydrant, cour carrelée, &c. La maison est louée à M. J. Rosenbert, à $360 par an payable tous les mois. Le bail expire le 30 septembre 1855.

Le terrain No 3 touche au terrain No 2, a 21 pieds 3 pouces 6 lignes de face à la rue Bacchus sur une profondeur de 127 pieds 10 pouces 5 lignes et a droit également au corridor en commun derrière les Nos 1 et 2. Les bâtisses sont: une maison en bois à étage, ayant six chambres, un cabinet, une cuisine en briques à étage, ayant deux chambres, le tout couvert en ardoises—cave, puits, hydrant, cour carrelée, &c. La maison est louée à M. Henry Pace, à $420 par an, payable tous les mois. Le bail expire le 30 septembre 1855.

Il sera vendu également, à la même heure et au même endroit

DEUX TERRAINS se touchant, dans le Premier District de cette ville, dans l'îlet compris entre les rues Gravier, St. John, Perdido et St Pierre, désignés par les Nos 3 et 4, sur un plan dressé par A. Castaing, architecte, daté le 31 janvier 1855. Chacun des dits terrains a 23 pieds 10 pouces 6 lignes de face à la rue St John et s'étendant jusqu'à la rue St Pierre, a 50 pieds de la [illegible] sur une profondeur de 7[illegible] pieds 7 pouces 5 lignes faisant en face à 120 pieds 6 pouces 3 lignes de profondeur. Les dits terrains ont droit à un corridor commun de 3 pieds 2 pouces de face à la rue St. John sur une profondeur de 50 pieds entre les deux propriétés. Les bâtisses sur chacun desdits terrains, sont une maison en bois couverte en bardeaux, ayant quatre chambres et deux cabinets, galerie, cuisine en bois à étage couverte en ardoises, ayant quatre chambres, chambre pour blanchir couverte en zinc, deux citernes, cour carrelée, puits, hydrant, &c. Le tout est décrit d'une manière plus complète sur le plan de la vente mentionné. Chacune des dites maisons est louée à $40 par mois.

EGALEMENT

CINQ TERRAINS, dans le Premier District de cette ville, dans l'îlet compris entre les rues Magasins, Foucher, Delord et Poydras, désignés par les Nos 1, 2, 3, 4 et 5, sur un plan dressé par C. Grevix et A. Castaing, architectes, daté le 23 avril 1853. Chacun desdits terrains a 19 pieds 6 pouces 3 lignes de face à la rue Magasins, sur une profondeur de 115 pieds 2 pouces. Lesdits terrains ont droit à un corridor en commun dans le fond, de 11 pieds 11 pouces de large, s'étendant de la rue Poydras à la rue Delord. Les bâtisses, sur chacun des terrains, sont une maison en briques à étage, ayant quatre chambres, une cuisine en briques à étage, ayant quatre chambres, grenier, un dépôt et une chambre à bain, cour, hydrant et cour carrelée. Le dé, it et la chambre à bain sont en bois. Ces maisons sont louées à de bons locataires, à $600 par an.

Conditions—Un quart comptant, la balance à 6, 12, 18 et 24 mois de crédit. Les acquéreurs donneront leurs billets en coupons à la convenance des vendeurs, tirés à leur propre ordre et endossés par eux-mêmes, avec intérêt à raison de 6 pour cent l'an, du jour de l'adjudication à l'échéance, et, en cas de non paiement à l'échéance, intérêt à raison de 8 pour cent l'an jusqu'à parfait paiement. Une hypothèque spéciale pèsera sur les propriétés en faveur des vendeurs ou de tous ceux qui pourront plus tard posséder les dits billets, de plus, les acquéreurs assureront les bâtisses dans une des compagnies d'assurance de cette ville, et transféreront les polices d'assurance à l'ordre des vendeurs.

Les actes de vente pardevant A. E. Bienvenu, notaire public, aux frais des acquéreurs. 8mars—8,24 m 4 14 av

**CONFISERIE**

REÇU tout dernièrement par les navires Pyramid, Coronet, Oregon &c. un nouvel approvisionnement de:

Sauces et cornichons d'Angleterre. Fruits pour pâtés et conserves d'Angleterre. Gelées et fruits conservés do. Gingembre des Indes Orientales, conservés. Conserves et cornichons des Indes Occidentales. Gelée de goyave et fruits conservés, des Indes de Biscuit de Mantley et Palmer.

*Les articles ci-dessus sont de Grosse et Blackwell.*

Chocolats de France et d'Espagne. Fruits de France, au jus. do do à l'eau-de-vie. Sardines, patés, capres et olives de France, Liqueurs Françaises. A vendre à l'arrivée des navires Franklin King, Mahor Taylor, A. McKenzie, &c. Harengs d'Ecosse, en barillets. Saumons d'Ecosse, en boîtes en fer blanc, Harengs frais d'Ecosse, do do. Merluches Tendon d'Ecosse, do do. Merluches Sheldon do do. Fromage de Stilton et Bacon, de Yorshire.

D. GOWANS & Co. No 143, rue du Canal.

☞ Un élégant salon est attaché à notre établissement, où les dames y trouveront de la soupe aux huîtres, de la confiserie, du café, du chocolat, &c. à toute heure. 30 déc

METAL DE LA SILESIE

CET article qu'on a tant admiré et qui s'est si bien vendu l'année dernière, est maintenant à vendre au No 7, rue du Camp, où les anciens clients et les nouveaux sont invités à venir acheter. Il y a pas d'article à la Nouvelle-Orléans, dont les acheteurs aient été aussi satisfaits. Pourquoi dépenser de si fortes sommes, tandis que l'intérêt de votre argent suffit à acheter des services de table qui ne sont ni moins durables ni moins brillants et coûtent dix fois moins. Il se manufacture aujourd'hui presque tous les articles de table, qui sont admirés et que leur beauté et leur utilité permettent d'offrir comme cadeaux de nouvel an. EDSON HART, No 7, rue du Camp

25 déc—1an,3ps vil. et camp

**Soutiens en acier, du Dr John S. Dare pour les épaules et l'abdomen.**

CES instruments, inventés par le Dr Dare, de la Virginie, valent mieux que tous les autres pour soutenir le dos. Elargir l'estomac et rendre le corps soutenir le dos; ce qu'il est essentielle à la vigueur et à la santé, ce instruments sont légers et ne gênent pas le teint, à leur grande élasticité qui ne cède jamais au tempe, s'adaptant à tous les mouvements du corps sans le gêner, les feront rechercher.

Ayant examiné les instruments dont il est question plus haut, je certifie qu'ils semblent sous tous les rapports, devoir atteindre le but qu'on se propose l'inventeur.

Nouvelle-Orléans, 14 février 1854. WARREN STONE, M. D.

A vendre par EDSON HART, No 7, rue du Camp. 25 déc—1an 3 ps. v. et camp

**AUX CITOYENS DE LA NLLE-ORLEANS.**

LE docteur le plus célèbre est arrivé à la Nlle-Orléans et opère journellement des cures merveilleuses.

Le Dr SHERIDAN, de l'hôpital de Mme Stephen, dans la ville de Dublin, rend tous les jours LA VUE AUX AVEUGLES ET L'OUIE AUX SOURDS. Il guérit les cancers sans l'aide des instruments et fait disparaître les hémorroïdes immédiatement. Les personnes qui sont sujettes aux crises devraient s'adresser au Docteur, qui guérit également les douleurs rhumatismales sur le champ. Il fait pousser une belle chevelure sur les têtes chauves. Le Dr Sheridan guérit, en vingt ou vingt cinq jours, les affections pulmonaires, alors même qu'elles ont atteint leur deuxième période. Les maladies secrètes sont guéries à la première visite, sans perte de temps pour le malade.

Le Docteur permet au public de le voir rendant la vue aux aveugles. Son diplôme est suspendu dans son cabinet.

☞ Son cabinet est au No 39, Cercle Tivoli, à l'encoignure Promenade Triton. On peut le consulter de 8 heures du matin à 6 heures du soir. 26jan—3m

VIN blanc—35 barils vin blanc Haut Sauterne, à vendre par EUG. ROCHEREAU & Co 9 mars — 7 et 19, rue St Louis

---

# VENTES DE CE JOUR

Propriétés [illegible]

**PAR H. PEYCHAUD & Co,**

C. SAMORY, Encanteur.

SAMEDI, 24 mars, il sera vendu à midi, à la Bourse St Louis:

Une propriété désignée par le No 4 et 17 bornée par les rues Washington, Adams, Gaillatin et Fernandez, ayant 43 pieds 11 pouces 2 lignes face à la rue Washington, sur une profondeur de 127 pieds 10 pouces 5 lignes, ensemble les améliorations consistant en deux maisons en bois, four et autres dépendances, [illegible].

Conditions—[illegible] tiers comptant et la balance à 6 et 12 mois, en billets endossés et portant hypothèque.

Acte de vente pardevant A. Ducatel. 23mars

Terrains de choix pour résidence, sur la rue Broad, près de l'Esplanade.

**PAR N. VIGNIE, Encanteur.**

SAMEDI 24 mars 1855, à midi, il sera vendu à la Bourse St Louis:

Deux très beaux terrains admirablement situés dans l'îlet bornée par les rues Esplanade, Broad, [illegible] Oak, [illegible]. [illegible]

Conditions—[illegible] comptant et la balance à un crédit de 12 mois en billets endossés à la satisfaction et garantis par hypothèque [illegible]. 2 ms

# VENTES A L'ENCAN.

Quincaillerie [illegible]

**PAR MORPHY & NEVILS**

MARDI 27 du courant, à 10 heures et demie, il sera vendu au No 100, rue [illegible] au premier, pour compte de qui il appartiendra:

Un grand et magnifique assortiment de couteaux de table et de poche, rasoirs, [illegible] &c.

Conditions—Au dessous de $500, comptant, au dessus de $500, soixante jours, au dessus de $800 quatre mois, en billets endossés à la satisfaction du vendeur. 21 mars

**Casimir français, drap et doeskin.**

**PAR MORPHY & NEVILS**

MARDI 27 du courant à 10 heures, il sera vendu au No [illegible] rue du Camp:

[illegible] casimirs, drap et doeskin français, [illegible].

Conditions—Au dessous de $500 comptant, au dessus de $500 60 jours, au dessus de $800 4 mois, en billets endossés à satisfaction. 21 mars

**300 000 Cigares de la Havane.**

**PAR MORPHY & NEVILS**

Vente spéciale à l'encan

500,000 CIGARES DE LA HAVANE, DE CHOIX, en acte directement de la Havane, par BORNAS & FERRE, No 34 rue Gravier.

[illegible]

19 mars

[illegible]

**PAR MORPHY & NEVILS**

VENDREDI, [illegible] il sera vendu [illegible]. 24mars

[illegible]

**PAR VINCENT & Co**

MARDI, [illegible]

[illegible]

Premier vente de Terrains [illegible] dans la rue Kerner.

**PAR J. A. BEARD & MAY,**

J. A. BEARD, encanteur

MERCREDI, [illegible] mars, à midi, à l'Arcade de Banks, il sera vendu:

DEUX MILLE CINQ CENTS TERRAINS ET CINQUANTE PORTIONS [illegible]

[illegible]

POUR LES ATTAKAPAS par mer.

[illegible]

**Pour la Havane.**

[illegible]

**GRAND DEBALLAGE**

**De Chapeaux de printemps,**

AU NOUVEAU MAGASIN [illegible]

33, rue de Chartres.

[illegible]

Le tout à des prix modérés.

Les fashionables de la ville trouveront [illegible] par le passé, dans ce magasin [illegible] plus varié et le plus riche de chapeaux pour le printemps et l'été [illegible].

Chapeaux panama, Victoria et [illegible], Do do Brésilien, Do de feutre anglais [illegible]. 12 mars — J J [illegible]

**Graines fraiches de jardinage.**

PLANTES ET ARBUSTES

ARBRES FRUITIERS [illegible]

Reçu par [illegible] du Havre et par [illegible] Bourg—[illegible]

60 variétés de graines de fleurs [illegible].

ARBRES FRUITIERS.

Pommiers, pommiers, poiriers, [illegible]. A vendre à des prix modérés par J. MENARD. 6 fev

**Graines de la dernière récolte.**

[illegible]

**HOPITAUX VETERINAIRES**

DU DOCTEUR

**DELRIEU,**

LAURÉAT DES ECOLES VETERINAIRES DE FRANCE.

UN des graves écueils de la médecine vétérinaire, suite de ce qu'il ne s'agit pas, comme en médecine humaine, d'un point de doctrine à discuter, [illegible]. Que chacun soit bien convaincu [illegible].

Tout le monde peut guérir un animal [illegible].

[illegible]

Hôpitaux No 1, rue Gravier 2[illegible], entre Philippa et [illegible]—Consultation de 10 heures à 12 heures A. M.

Hôpitaux No 2, rue des Remparts 231 entre Toulouse et St-Pierre—Consultations de 8 à 10 heures A. M.

Aux hôpitaux No 2 est adjoint un atelier de maréchalerie exploité par des maréchaux habiles et sous la surveillance immédiate du Dr Delrieu, où y sont ferrés les chevaux et les bêtes de somme, [illegible].

Un registre est ouvert dans chacun des hôpitaux pour les ventes et achats d'animaux domestiques.

Les personnes qui désireront s'abonner au mois ou à l'année trouveront à s'arranger libéralement avec le Dr Delrieu. 7 fev—3p