

STEWART, Mrs. ANDREW J. Taxe d'Etat de 1907... \$1 00

WILSON, Mrs. THOMAS J. Taxe d'Etat de 1907... \$1 00

BULLETIN FINANCIER.

Lundi, 18 mai 1908. MARCHÉ MONÉTAIRE. Nouvelle-Orléans—En Banque...

ORANGE.

Le STERLING est facile. Jommercial, 60 jours, 481 1/2

ACTIONS ET BONN.

Dernières cotes du "N. O. Stock Exchange". Bank of Orleans... 100 185

Chemins de fer.

Birmingham Ry. & Pow. Co. pref. 100 100

Actions diverses.

Carrollton Lead Co. Ltd. 100 100

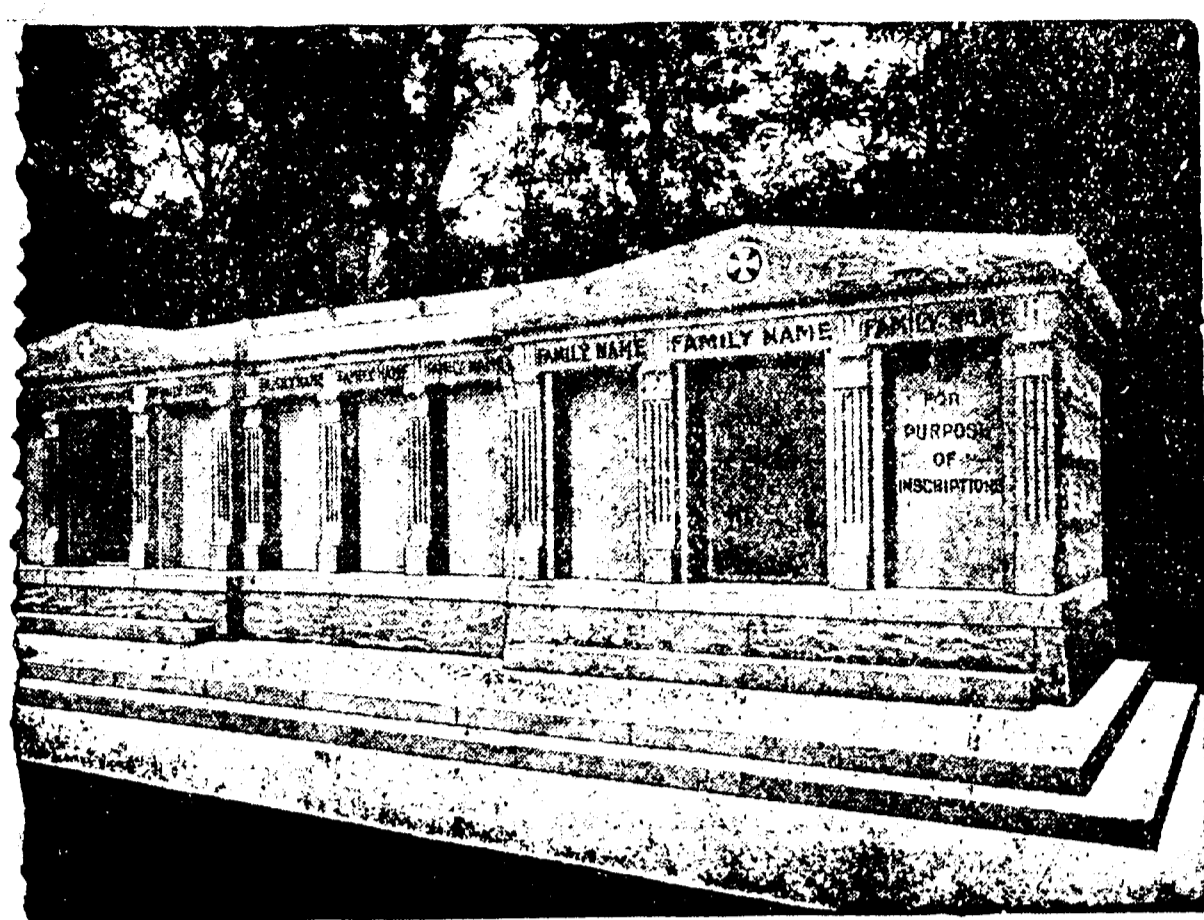

A VENDRE - Les caveaux dont on voit ci-dessus la gravure...

Bons divers.

J. S. 4e, 1925... 101 1/2

Compagnies d'assurance.

Compagnie... 100 100

Chemins de fer.

Birmingham Ry. & Pow. Co. pref. 100 100

BULLETIN FLUVIAL.

Fourni par le Bureau Météorologique à la Nouvelle-Orléans.

Table with columns: STATIONS, Hauteur, Pleine hauteur, Ligne de danger, Changements dans les dernières 24 heures.

VAPEURS.

Mandeville, Lewisburg et Madisonville.

Steamer NEW GAME IA

Table with columns: Dates, Destinations, Times.

CHEMINS DE FER. SOUTHERN PACIFIC. VOYAGE DE VACANCES. \$1.00 EXCURSIONS DU DIMANCHE.

I. C. R. R. McComb City. Points Intermédiaires.

Le Yazoo et Miss. Valley R. R. FERA UNE EXCURSION A Baton Rouge.

NOTRE SERVICE A L'EST N'A PAS D'EGAL. Deux Trains Rapides d'un Bout à l'Autre Chaque Jour.

CINCINNATI LOUISVILLE CHICAGO. Avec Dortoirs et Chars Ordinaires.

"OZONE ROUTE". De la Nouvelle-Orléans, Lve. à Pineaux.

Q. & G. ROUTE. New Orleans AND Northeastern Railroad.

LUMBERTON, Miss. LES EXCURSIONS DU MERCREDI A LUMBERTON, MISS.

BULLETIN COMMERCIAL. Lundi, 18 mai 1908. COTON. MARCHÉ DE LA NOUVELLE-ORLEANS.